

---

**Van:** [redacted]  
**Verzonden:** dinsdag 31 maart 2026 17:11  
**Aan:** [redacted]  
**Onderwerp:** RE: [Ext.] RE: [Ext.] RE: 100943 Vervanging WKK Nijmegen |  
Melding teveel gekapte bomen zaaknummer Provincie  
Gelderland 2025-013019

Goedendag [redacted]

Fijn dat het geregeld is.

De geüpdatete memo mag gewoon via de mail (omgevingsloket is natuurlijk ook goed maar waarschijnlijk ingewikkelder), dan zorg ik dat het bij de zaak komt te staan.

Graag in die memo duidelijk de op luchtfoto aangegeven de gemeten oppervlakte (en locatie) van zowel de kaplocatie als de herplantlocatie. Die afbeeldingen zal ik in het besluit zetten.

Met vriendelijke groet,

[redacted]  
Vergunningverlener team Natura 2000 en integrale opgaven

Tel: [redacted] | [www.gelderland.nl](http://www.gelderland.nl)  
werkdagen: maandag, dinsdag, woensdag en donderdag

 provincie  
**Gelderland**

---

**Van:** [redacted]  
**Verzonden:** maandag 30 maart 2026 19:42  
**Aan:** [redacted]  
**Onderwerp:** RE: [Ext.] RE: [Ext.] RE: 100943 Vervanging WKK Nijmegen | Melding teveel gekapte bomen  
zaaknummer Provincie Gelderland 2025-013019

Dag [redacted]

Sorry voor de late reactie! Jouw e-mail was me even ontschoten. Hierbij alsnog mijn antwoord.  
Ik heb het ook nog even nagemeten en inderdaad het klopt wat jij hebt gemeten.

Ik heb overleg gehad met de mensen van de rwi Nijmegen.

Ons voorstel is om alle bomen te compenseren op de eerder aangegeven plaats, zie afbeelding hieronder.

Als we de bovenzijde van het talud aanhouden dan ontstaat een gebied van ongeveer 880 m2 kroonprojectie.

Naast de eerdergenoemde her te planten bomen: de zomereik (*Quercus robur*), veldesdoorn (*Acer campestre*) en linde (*Tilia* spp.) wordt uitgebreid met wilg (*Salix*) vanwege enkele natteplekken (laagste punt op terrein)

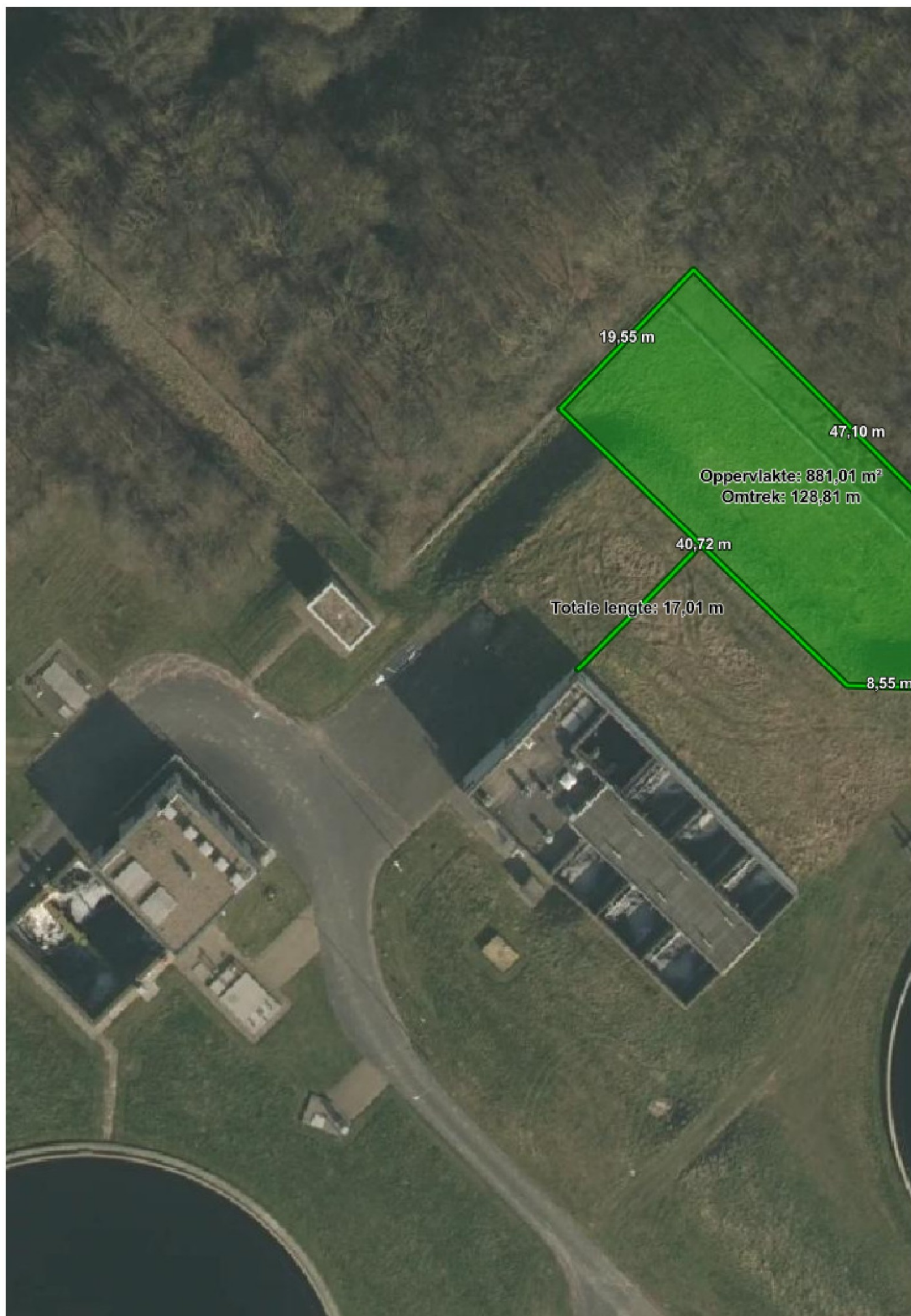

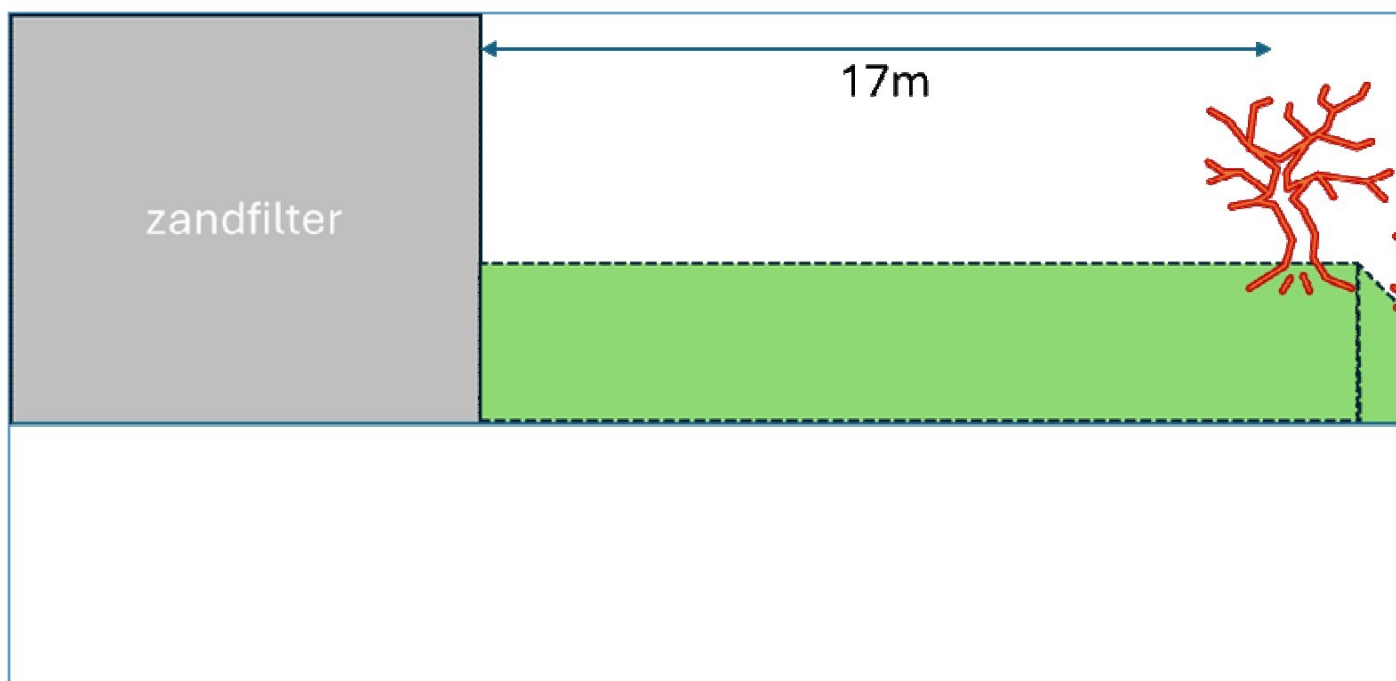

Zal ik dit verwerken in het de eerder aangeleverde memo [Motivatie herbepanting op andere locatie (Maatwerkvoorschrift)]?

Tevens zal ik dan ook verwerken de eerder gemaakte opmerking i.r.t. onherroepelijke bestemmingsplan: Binnen het bestemmingsplan kunnen de deze ontwikkeling (realisatie van groengasinstallatie en biogas voorbehandelingsinstallatie) realiseren.

Moet ik de memo dan uploaden in het omgevingsloket of kan ik deze naar jouw mailen?

Met vriendelijke groet,

Senior projectleider  
Team Projecten Waterketen (T-PWK)

Waterschap  
Rivierenland  
Postbus 599  
4000 AN Tiel

Bezoekadres:  
De Blomboogerd 1  
4003 BX Tiel



Waterschap Rivierenland hanteert [servicenormen](#).  
Voor routebeschrijving en informatie: [www.waterschaprivierenland.nl](http://www.waterschaprivierenland.nl)

Waterschap Rivierenland hecht veel waarde aan privacy. Lees in ons [privacy statement](#) hoe we met uw persoonsgegevens omgaan. De informatie in dit e-mailbericht is uitsluitend bestemd voor de geadresseerde(n) en kan vertrouwelijk zijn. Is dit bericht niet voor u bestemd, neemt u dan contact op met de afzender.

Sta een moment stil bij het milieu – print dit bericht alleen als het nodig is.

Van: [Redacted]  
Verzonden: maandag 2 februari 2026 16:13



Aan: [redacted]

Onderwerp: [Ext.] RE: [Ext.] RE: 100943 Vervanging WKK Nijmegen | Melding teveel gekapte bomen zaaknummer Provincie Gelderland 2025-013019

**LET OP: Deze e-mail is afkomstig van buiten de organisatie. Klik niet op links of open geen bijlagen tenzij je de afzender herkent en weet dat de inhoud veilig is.**



Met vriendelijke groet,

[redacted]  
Vergunningverlener team Natura 2000 en integrale opgaven

Tel: [redacted] | [www.gelderland.nl](http://www.gelderland.nl)  
werkdagen: maandag, dinsdag, woensdag en donderdag

**provincie  
Gelderland**

---

**Van:** [redacted]

**Verzonden:** woensdag 14 januari 2026 19:39

**Aan:** [redacted]  
**CC:** [redacted]

**Onderwerp:** RE: [Ext.] RE: 100943 Vervanging WKK Nijmegen | Melding teveel gekapte bomen zaaknummer Provincie Gelderland 2025-013019

Dag [redacted]

Fijn dat de extra gekapte bomen worden toegevoegd aan het kapmeldingsdossier.

Wat betreft jouw vraag, hieronder het antwoord

Ja dat is het geval. Het betreft het Bestemmingsplan RWZI Weurt. Vastgesteld op 15-01-2019.

Kun je hiermee verder?

Als je nog vragen hebt dan verneem ik ze graag.

Met vriendelijke groet,

[redacted]  
Senior projectleider  
Team Projecten Waterketen (T-PWK)



Waterschap  
Rivierenland  
Postbus 599  
4000 AN Tiel

Bezoekadres:  
De Blomboogerd 1  
4003 BX Tiel



Waterschap Rivierenland hanteert [servicenormen](#).

Voor routebeschrijving en informatie: [www.waterschaprivierenland.nl](http://www.waterschaprivierenland.nl)

Waterschap Rivierenland hecht veel waarde aan privacy. Lees in ons [privacy statement](#) hoe we met uw persoonsgegevens omgaan. De informatie in dit e-mailbericht is uitsluitend bestemd voor de geadresseerde(n) en kan vertrouwelijk zijn. Is dit bericht niet voor u bestemd, neemt u dan contact op met de afzender.

Sta een moment stil bij het milieu – print dit bericht alleen als het nodig is.

---

**Van:** [redacted]

**Verzonden:** woensdag 14 januari 2026 11:15

**Aan:** [redacted]

**CC:** [redacted]

**Onderwerp:** [Ext.] RE: 100943 Vervanging WKK Nijmegen | Melding teveel gekapte bomen zaaknummer Provincie Gelderland 2025-013019

**LET OP: Deze e-mail is afkomstig van buiten de organisatie. Klik niet op links of open geen bijlagen tenzij je de afzender herkent en weet dat de inhoud veilig is.**

Beste [redacted]

Voor de kapmelding wordt de onderstaande mail als aanvulling aan het dossier toegevoegd, daar hoeft verder niets voor gedaan te worden.

Voor het maatwerkvoorschrift heb ik nog wat meer nodig voor de motivering waarom het niet op dezelfde locatie herplant kan worden. Ik weet dat het ten behoeve van de realisatie van een opstelplaats van groengasinstallatie is. Dat valt dus onder 7.27 lid 1 c (Omgevingsverordening Gelderland) van de mogelijke redenen:

“de houtopstand geveld wordt of tenietgaat ter uitvoering van een ruimtelijke ingreep in overeenstemming met een onherroepelijk omgevingsplan”. Het deel wat ik mis is dat het in overeenstemming is met een onherroepelijk omgevingsplan. Is dit het geval? En zo ja, hoe heet dit onherroepelijke omgevingsplan (of bestemmingsplan)?

Met vriendelijke groet,

[Redacted signature]

Vergunningverlener team Natura 2000 en integrale opgaven

Tel: [Redacted] | [www.gelderland.nl](http://www.gelderland.nl)

werkdagen: maandag, dinsdag, woensdag en donderdag



---

**Van:** [Redacted]

**Verzonden:** woensdag 7 januari 2026 12:28

**Aan:** [Redacted]

**Onderwerp:** 100943 Vervanging WKK Nijmegen | Melding teveel gekapte bomen zaaknummer Provincie Gelderland 2025-013019

Geachte [Redacted]

Zoals vanmorgen telefonisch besproken hierbij de melding van de te veel gekapte bomen.

Op 6 oktober 2025 is een kapmelding ingediend (DSO-verzoeknummer: 2025100601109 | zaaknummer Provincie Gelderland: 2025-013019).

De bomen zijn inmiddels gekapt door een aannemer. Helaas zijn daarbij vier bomen en een grote struik meer verwijderd t.o.v. de in kapmelding opgegeven bomen (zie rood gemarkeerd). Het oorspronkelijke gebied staat in blauw aangegeven.



Kapmelding DSO verzoeknummer: 2025100601109  
Zaaknummer Provincie Gelderland 2025-013019



**Mijn vragen:**

- Kan de bestaande kapmelding worden aangepast of aangevuld?
- Of moet er een nieuwe kapmelding worden ingediend voor de extra gekapte bomen?

Voor de herplant stel ik voor om deze op te nemen in het lopende maatwerkvoorschrift (DSO-verzoeknummer: 2025100601107 | zaaknummer Provincie Gelderland: 2025-013020), zodat alle verplichtingen in één procedure worden verwerkt.

Reeds ingediende herplant was 640 m<sup>2</sup> met de 50 m<sup>2</sup> extra te compenseren ontstaat 690 m<sup>2</sup> her te planten bomen.

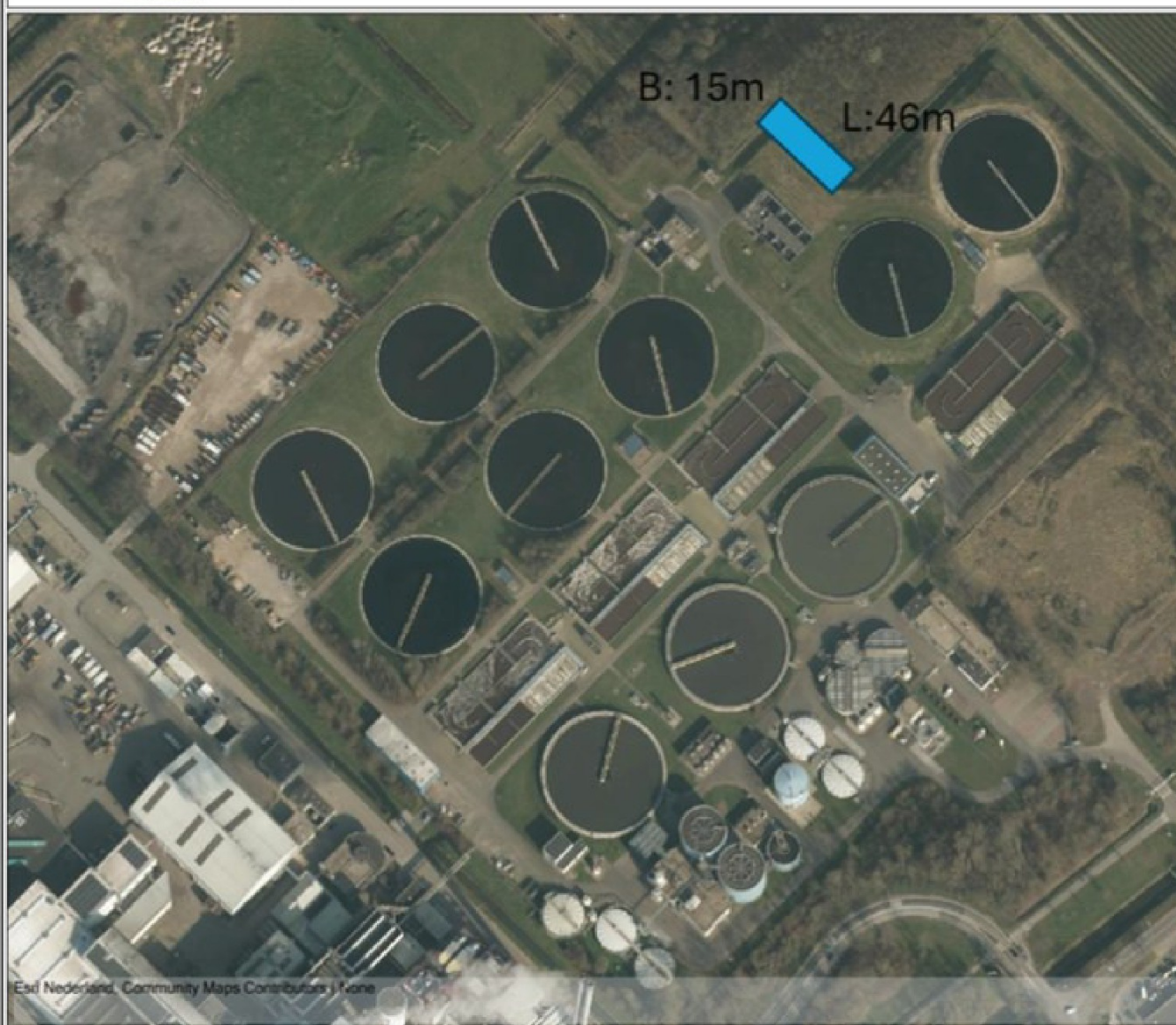

Schaal: 1: 1969

Copyright © 2024 WSRL



Ik verneem graag uw reactie.

Met vriendelijke groet,



Senior projectleider  
Team Projecten Waterketen (T-PWK)





Waterschap  
Rivierenland  
Postbus 599  
4000 AN Tiel

Bezoekadres:  
De Blomboogerd 1  
4003 BX Tiel



Waterschap Rivierenland hanteert [servicenormen](#).

Voor routebeschrijving en informatie: [www.waterschaprivierenland.nl](http://www.waterschaprivierenland.nl)

Waterschap Rivierenland hecht veel waarde aan privacy. Lees in ons [privacy statement](#) hoe we met uw persoonsgegevens omgaan. De informatie in dit e-mailbericht is uitsluitend bestemd voor de geadresseerde(n) en kan vertrouwelijk zijn. Is dit bericht niet voor u bestemd, neemt u dan contact op met de afzender.

Sta een moment stil bij het milieu – print dit bericht alleen als het nodig is.