

DOORSNEDE  
BESTAAND

8376 +  
5400 +  
2700 +  
0 = peil

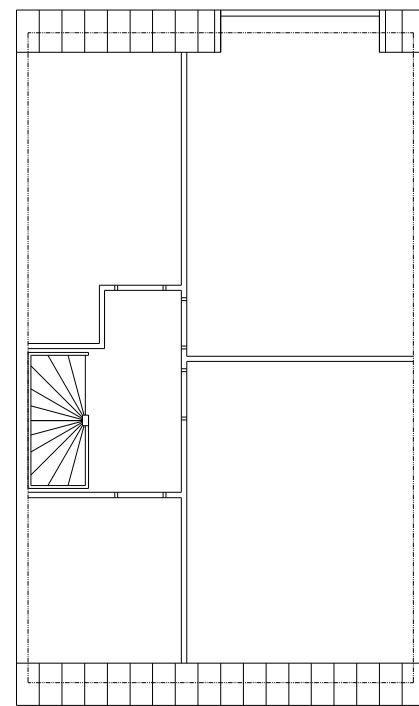

DOORSNEDE  
BESTAAND



DOORSNEDE  
BESTAAND

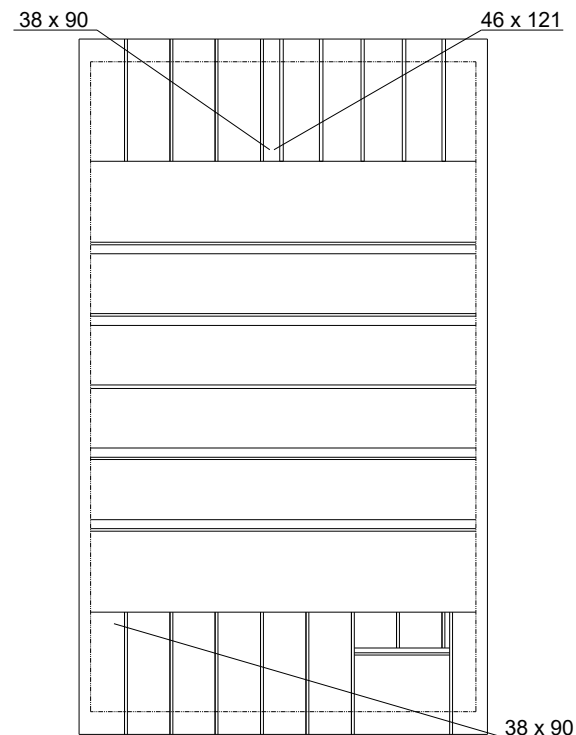

KAPPLAN  
BESTAAND

Toegevoegde inhoud / oppervlakte	
Inhoud:	0,34 m³
Oppervlakte:	0,69 m²

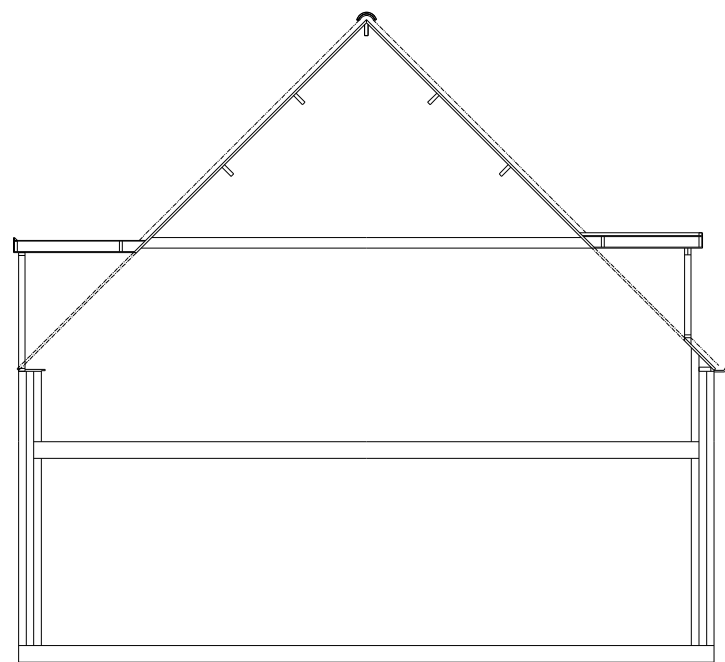

DOORSNEDE  
NIEUW

8376 +  
b.k. 5460 +  
5400 +  
o.k. 4110 +  
2700 +  
0 = peil



DOORSNEDE  
NIEUW

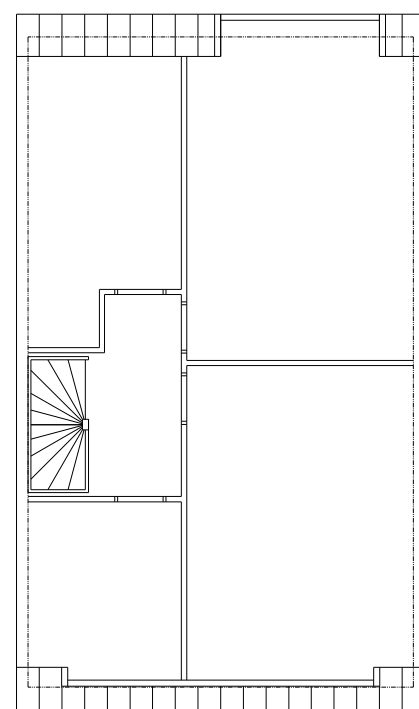

DOORSNEDE  
NIEUW

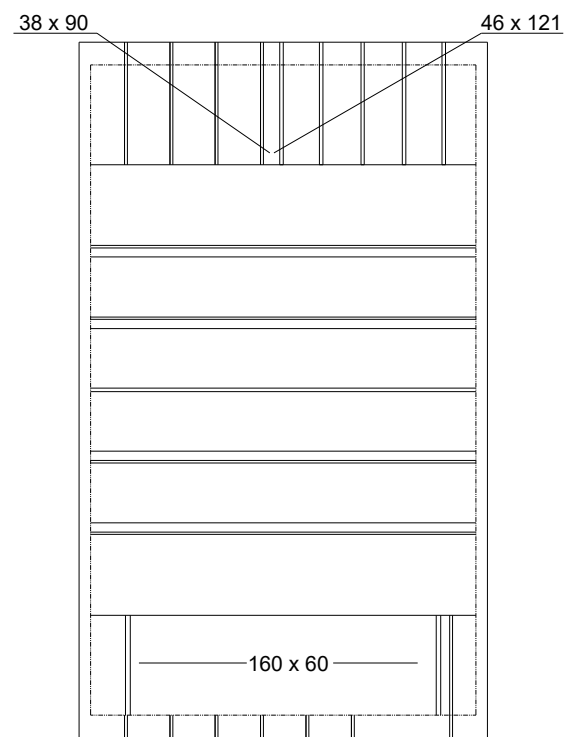

KAPPLAN  
NIEUW

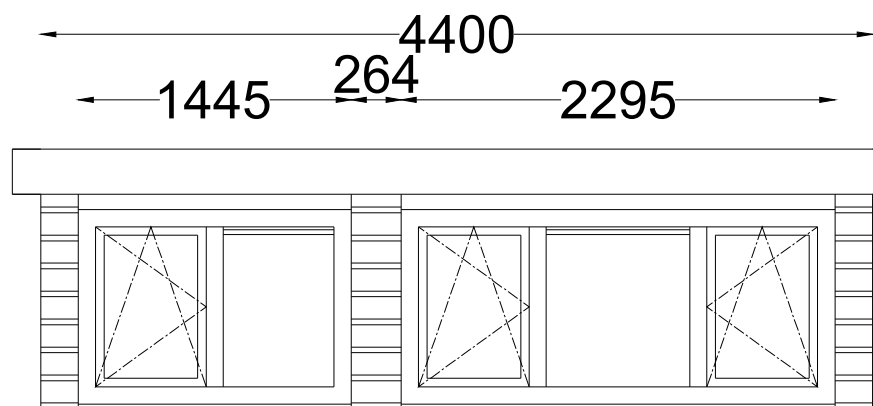

AANZICHT DAKKAPEL

## PRINCIPE DETAILS

Opbouw plat dak RC 6.3m2 K/W:

- aluminium daktrim
- aanzicht boeideel
- EFTW
- 11mm plaat
- 38x140 hoh 600
- 140mm PIR isolatie
- 11mm plaat
- afwerking (optie)

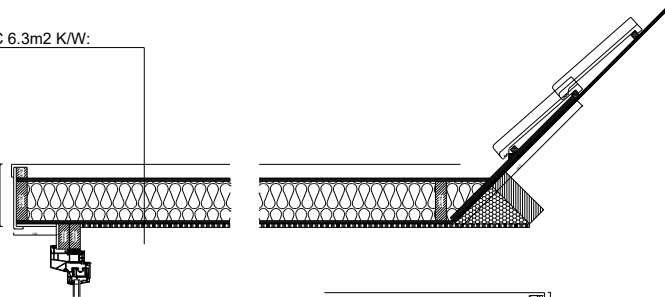

Opbouw zijwang RC 4.7m2 K/W:

- gipsplaat afwerking (optie)
- 11mm plaat
- 38x135 hoh 600
- 135mm PIR isolatie
- 11mm plaat
- kunststof rabat

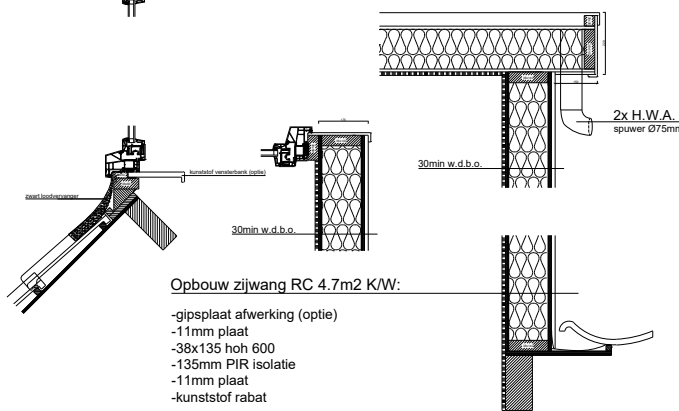

- Kozijn : kunststof verdiept / antracietgrijs houtnerffolie  
Raam : draaikiepraam / antracietgrijs houtnerffolie  
Beglazing : isolatieglas HR+++  
Zijwangen : kunststof hor. rabat / antracietgrijs houtnerffolie  
Boeideel : kunststof / antracietgrijs houtnerffolie  
Front : kunststof hor. rabat / antracietgrijs houtnerffolie  
Paneel : kunststof hor. rabat / antracietgrijs houtnerffolie

- Dakschuimte : 45,0 graden  
Dakconstructie : plat, overstek 150mm

v.r. = DucoPlus 45 capaciteit 9,16 dm3/s

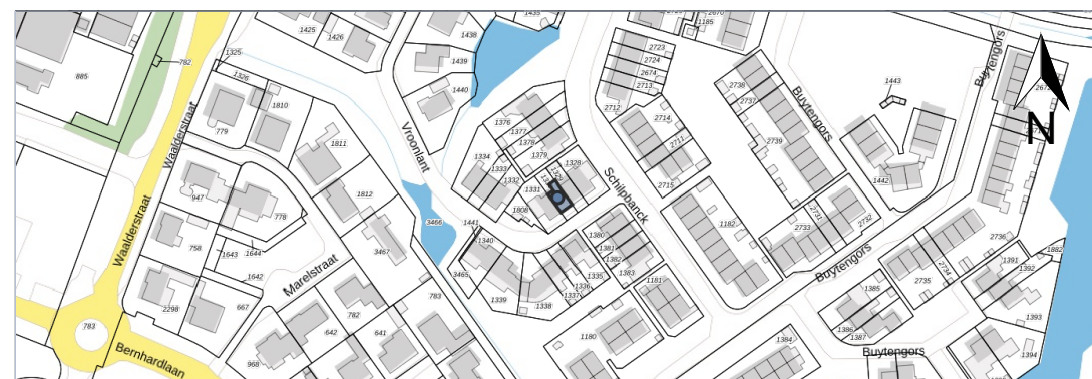

Gemeente Texel



Behoort bij besluit van  
Burgemeester en Wethouders van Texel,  
zaaknummer: 3689223  
kenmerk document: bijlage 1/1  
namens de burgemeester en wethouders van Texel,  
mevrouw mr. A.M.T. Wezel  
teamleider Vergunningen, Toezicht & Handhaving



Project	Plaatsen dakkapel achtergevel	
Adres	Vroonlant 6	
Schaal	1:100	A2
Datum	06/01/2026	
Versie	2	
Naam		
Postcode	1791 WK	
Plaats	Den Burg	