



Situatie schaal 1:500

BE-02

Opdrachtgever: <div></div>		
Betreft: Verduurzamen recreatiewoning aan de Zwarteduineweg 1 te Schiermonnikoog		
Onderdeel: Gewijzigde situatie		
Get. : B.O.M.	Schaal: 1:100/ 1:5	Gew. : -
Tek.nr. : 26-366	Datum : 23-02-2026	Gew. : -
Werknr.: 0000	Gew. : 10-04-2026	Gew. : -

 **BOUWBEDRIJF  
R. DIJKSTRA  
SCHIERMONNIKOOG**

adres : Melle Grietjespad 7  
9166 LT Schiermonnikoog  
telefoon: 0519-531762  
e-mail : [info@bouwenopschier.nl](mailto:info@bouwenopschier.nl)  
website : [www.bouwenopschier.nl](http://www.bouwenopschier.nl)

Deze tekening is eigendom van Bouwbedrijf R. Dijkstra Schiermonnikoog  
Het is verboden om deze te kopiëren en te verstrekken aan derden zonder toestemming

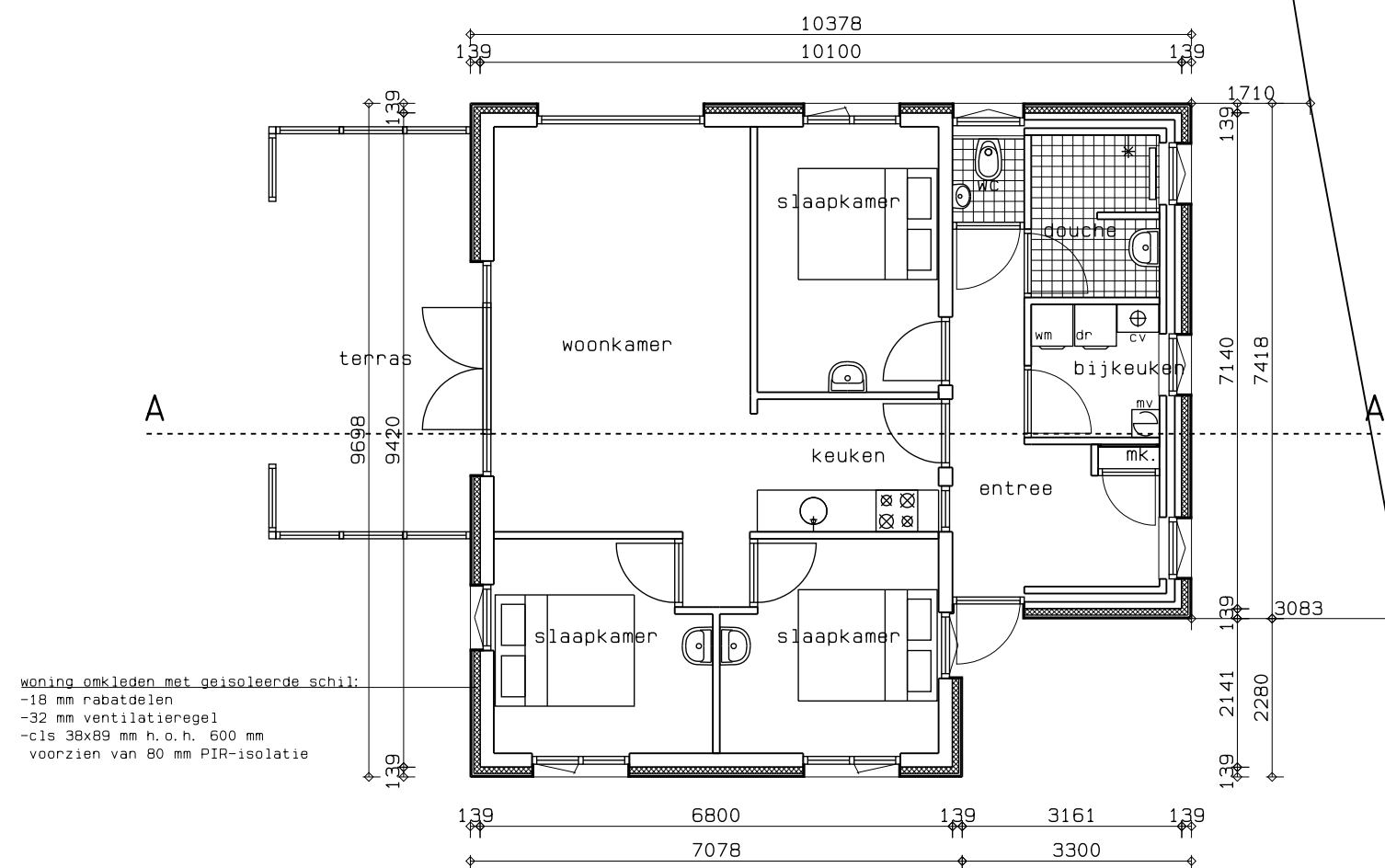

Technical drawing of a building section showing the roof structure and vertical dimensions. The drawing includes a gabled roof on the left and a sloped roof on the right. Vertical dimensions are indicated on the right side: 3367+ and 2500+. A horizontal line is labeled 'Peil=0+'. The drawing is numbered 1, 2, and 3.

# Doorsnede A-A

# Begane grond

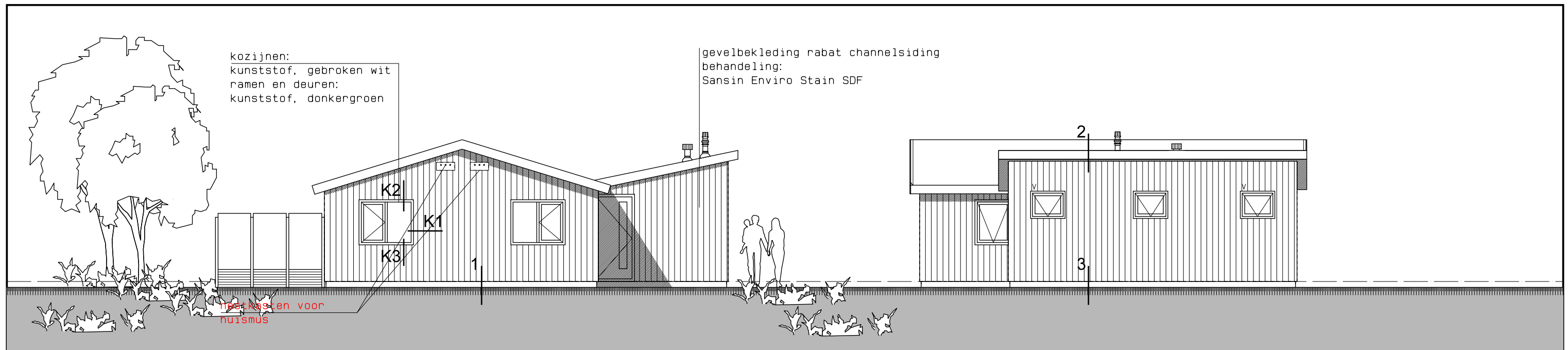

## Noordoost gevel

(gewijzigd)

## Noordwest gevel

(gewijzigd)

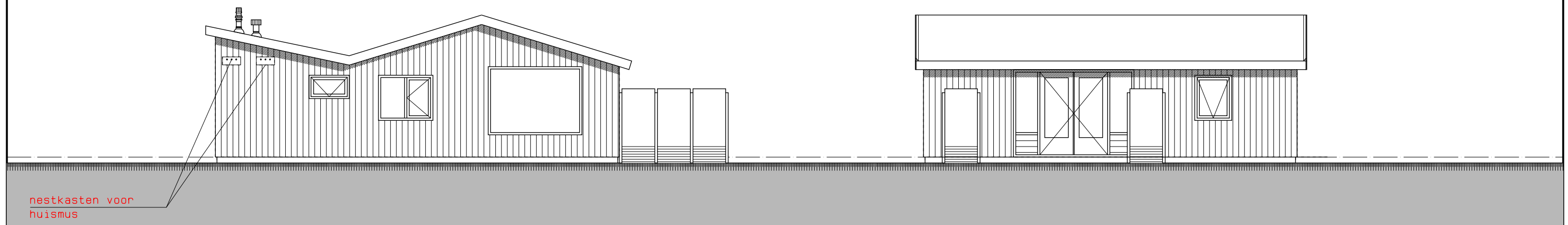

## Zuidwest gevel

(gewijzigd)

## Zuidoost gevel

(gewijzigd)

BE-02  
Tek.nr. : 26-366  
Datum : 10-04-2026



**BOUWBEDRIJF**  
**R. DIJKSTRA**  
**SCHIERMONNIKOOG**

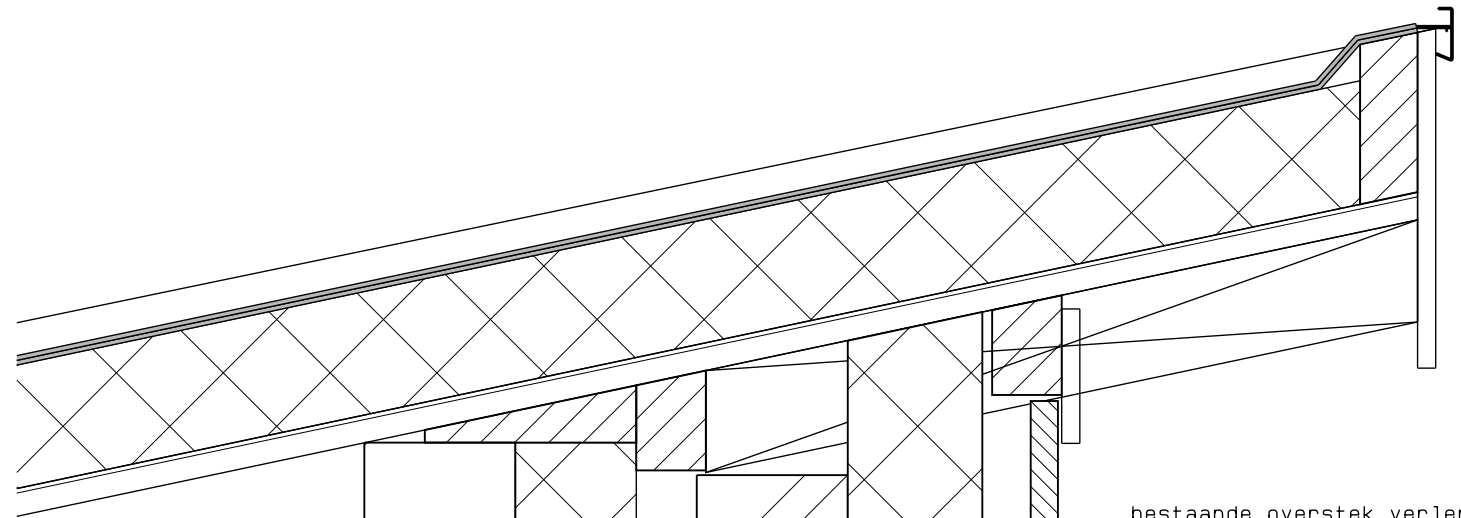

bestaande overstek verlengen  
materialen als bestaand

bestaande buitenmuur

bestaande gevel

1

2

opbouw wand:  
-18 mm rabat (verticaal)  
-ventilatieregels  
-dampopen waterdichte folie  
-regelwerk 38x89 mm h.o.h 600 mm  
-90 mm PIR-isolatie

geïsoleerde kantplank  
met cempanel bekleding

opbouw wand:  
-18 mm rabat (verticaal)  
-ventilatieregels  
-dampopen waterdichte folie  
-regelwerk 38x89 mm h.o.h 600 mm  
-90 mm PIR-isolatie

BE-02  
Tek.nr. : 26-366  
Datum : 10-04-2026

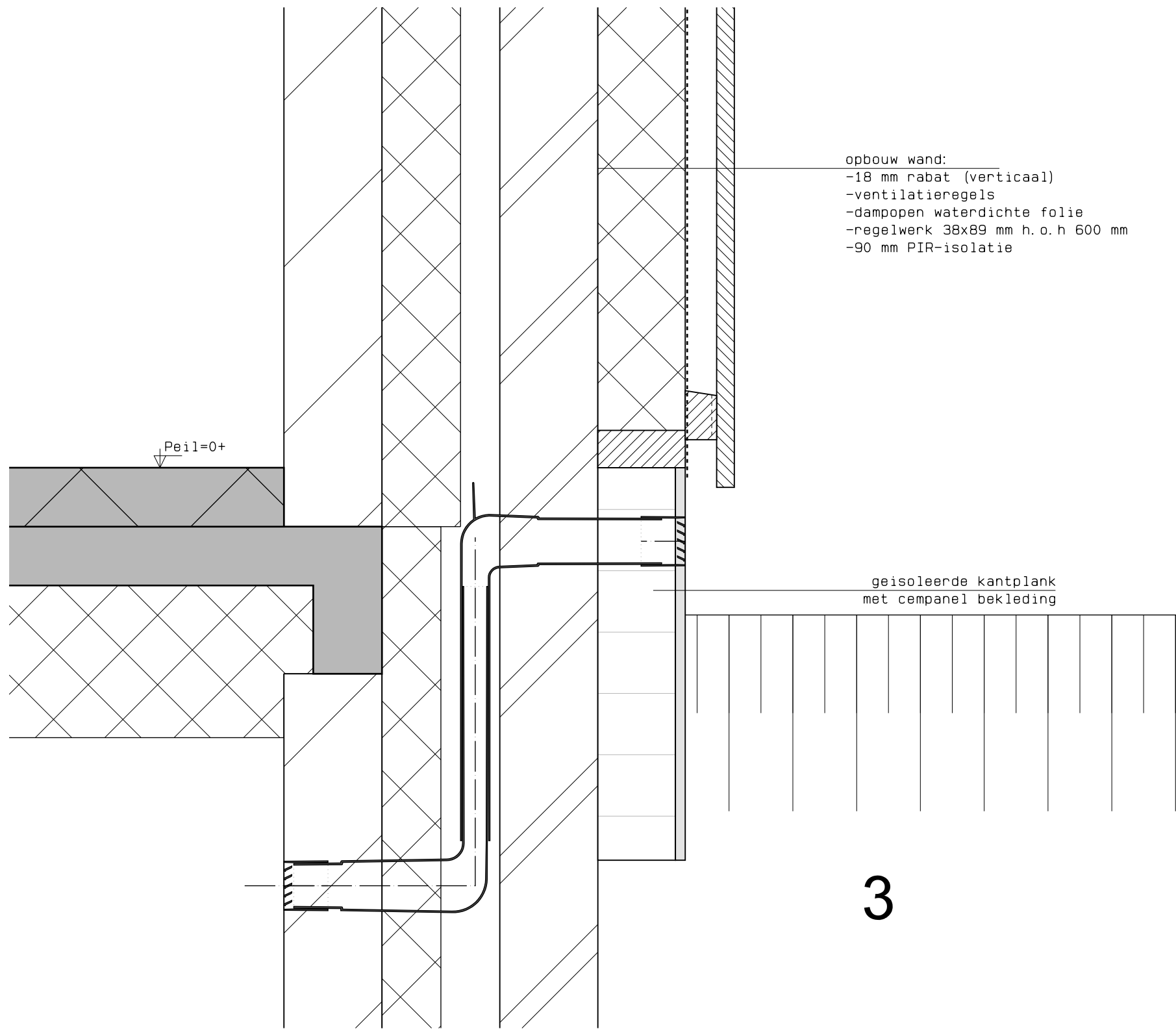

opbouw wand:  
-18 mm rabat (verticaal)  
-ventilatieregels  
-dampopen waterdichte folie  
-regelwerk 38x89 mm h.o.h 600 mm  
-90 mm PIR-isolatie

geïsoleerde kantplank  
met cempanel bekleding

3

BE-02  
Tek.nr. : 26-366  
Datum : 10-04-2026



BOUWBEDRIJF  
R. DIJKSTRA  
SCHIERMONNIKOOG

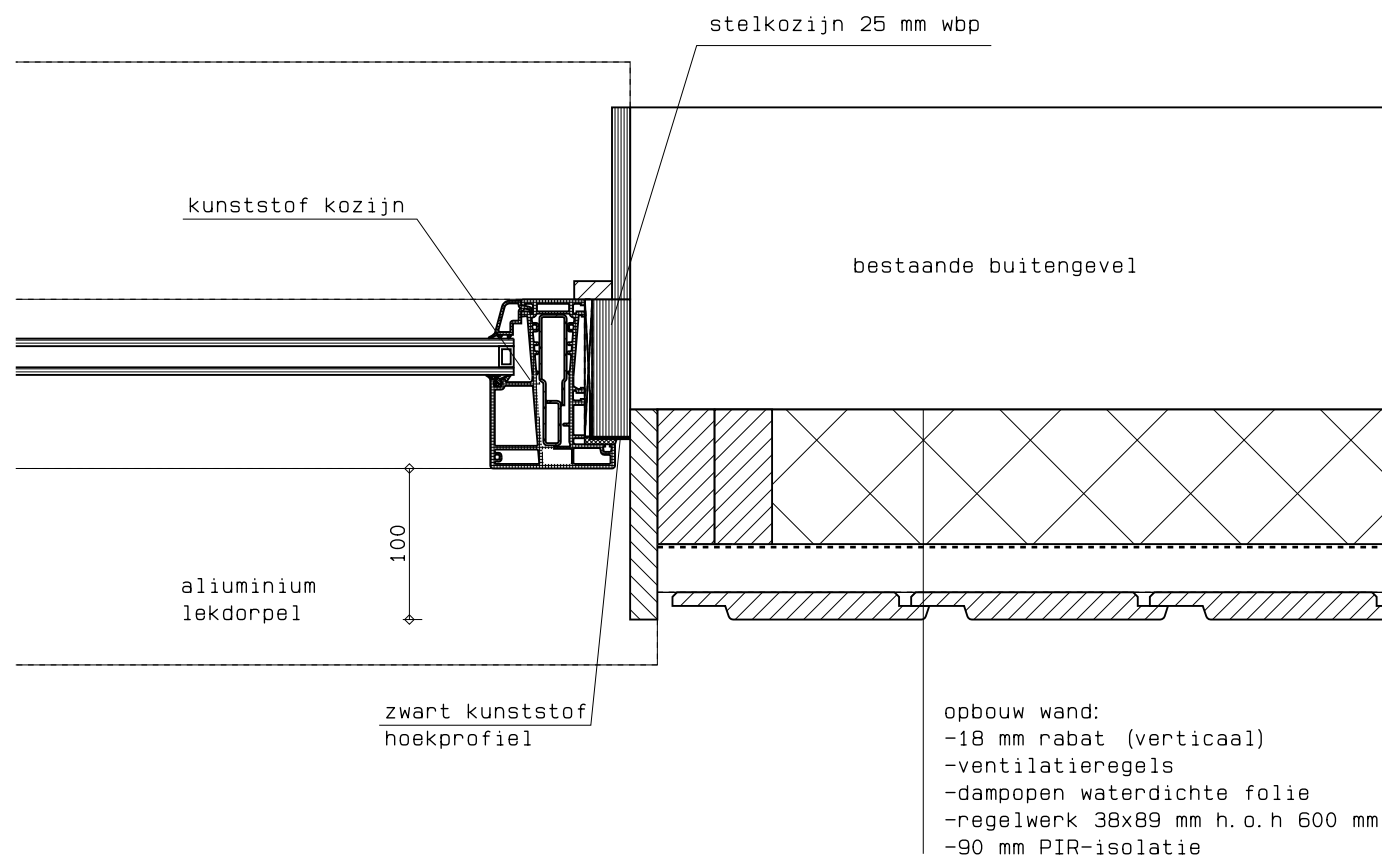

K1

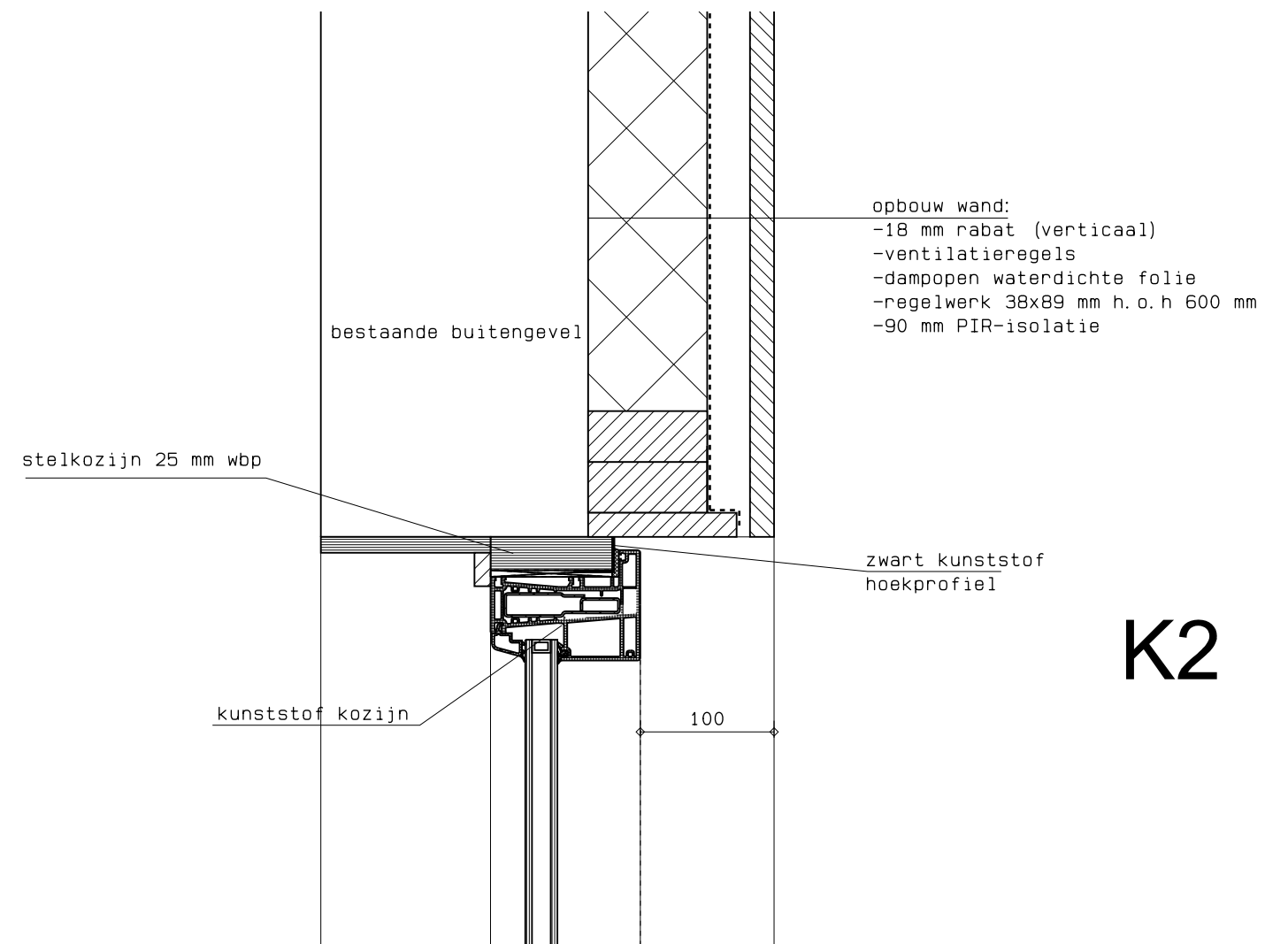

K2

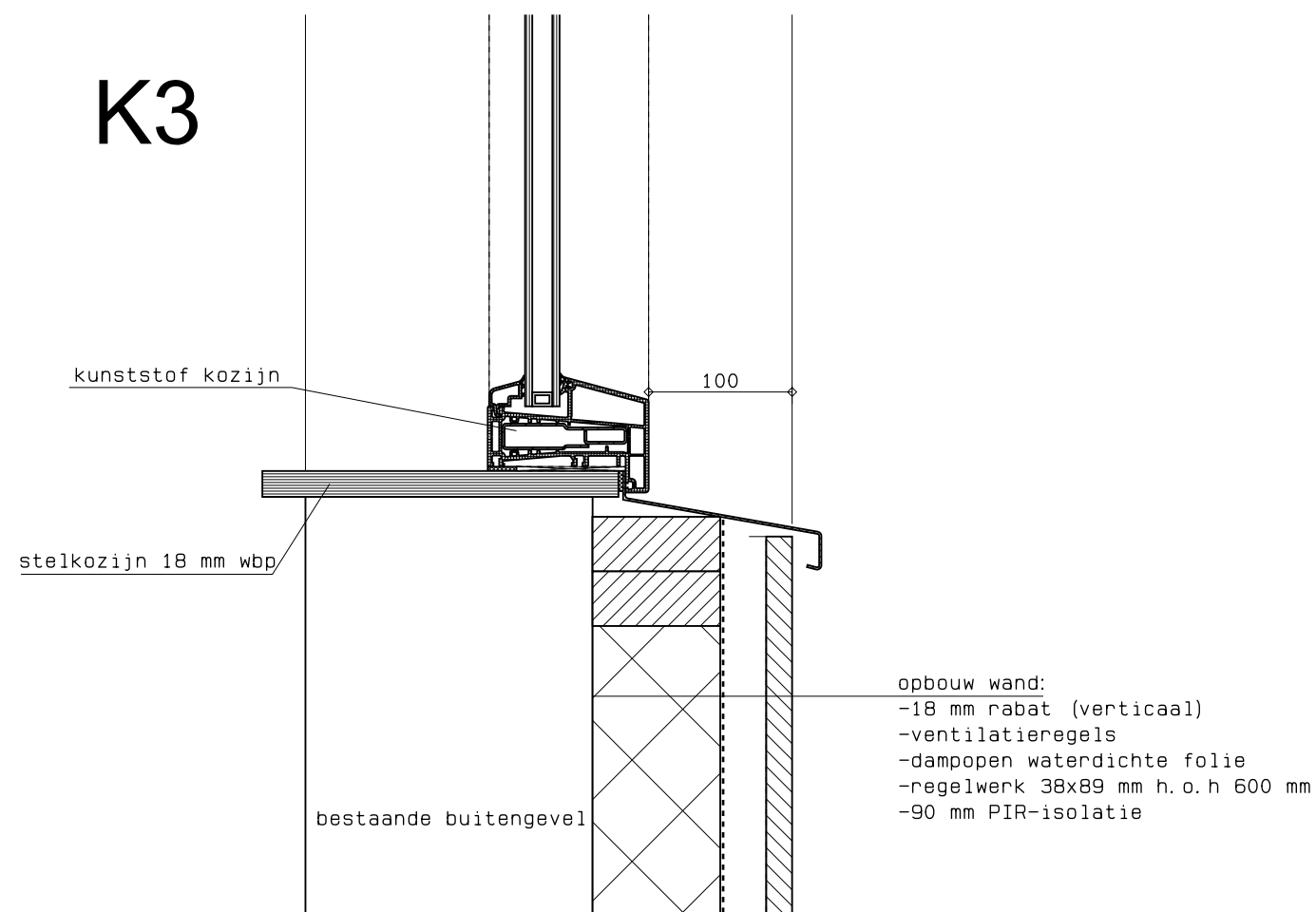

K3

BE-02  
Tek.nr. : 26-366  
Datum : 10-04-2026



**BOUWBEDRIJF  
R. DIJKSTRA  
SCHIERMONNIKOOG**