

Opdrachtgever: provincie Gelderland  
Overeenkomstnummer: ABG193  
Projectnummer: 503010-618000000  
Project: Peilen van ontgroningen  
Projectnummer: "2328"  
Rapportage: 2328-038  
Betreft: Controlepeiling Wezep

Versie: 1 19-12-2025

### Inleiding

Er is een vijver bij de afrit van de A28 te Wezep, gemeente Oldebroek. Hier hebben inrichtingsmaatregelen plaatsgevonden. Die bestonden deels uit ontgronden.

### Vraag

Meet de waterbodemoogte en presenteer dit in 3 dwarsprofielen. Bepaal het aantal m3 dat buiten het model van de vergunning is ontgraven.

### Uitgangspunten

- Vergunningtekening graven vijver aansluiting A28 te Wezep 21-12-2021.PDF

### Peiling

Op 16 december 2025 is de vijver gepeild met behulp van een singlebeam echolood.

Een deel van de oever van het aandachtsgebied is gemeten met behulp van een GPS-meetstok.

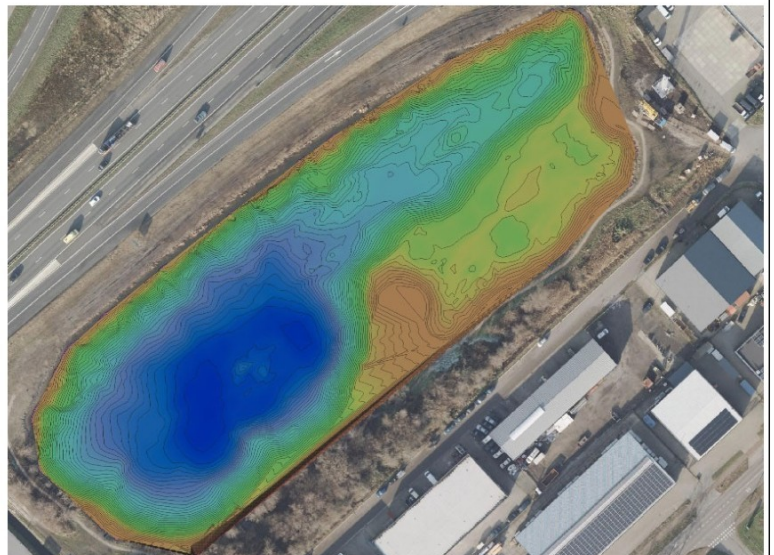

### Dwarsprofielen

Op bijgaande tekening "2328 1023-Wezep" staan 5 dwarsprofielen getekend, waarbij het huidige maaiveld (waterbodemoogte) met een groene lijn is weergegeven.

Ter plekke van de uitbreiding is de vergunde situatie met een roze lijn in het profiel weergegeven.

In de profielen 1, 4 en 5 is te zien dat het maaiveld lager ligt dan is vergund.

### Volume

Het volumeverschil tussen de gemeten situatie en de vergunde situatie is 1.120m<sup>3</sup>.

Met maaiveld ligt 1.120m<sup>3</sup> lager dan vergund.

### Model

Het vergunde model is, door Meet bv, gemaakt op basis van de ontvangen pdf, zie uitgangspunten. Zie tekening 23281021-Wezep-Visvijver-model-Peiling-A2-LS

