

## Onderbouwing aanleg bosjes, haag of windsingel

In het kader van een ambitieus herstelproject op Texel zijn er grondeigenaren die willen bijdragen aan het terugbrengen van kenmerkende landschapselementen. Hoofdoel is het versterken van de biodiversiteit, en daarnaast dient het aan te sluiten op historische groenstructuren en het typisch Texelse landschap.

Op topo tijdreis is gezocht naar oude bosjes, hagen, struwelen, welke nog aanwezig zijn of verdwenen zijn. Met name de verdwenen elementen willen wij in ere herstellen (al kan dat niet altijd op precies dezelfde locatie) en mede de huidige locaties uitbreiden/versterken.

Het tijdspad wat is gebruikt voor het bepalen van deze elementen is tussen 1850 en 1950.

Doel van dit project: versterken van de biodiversiteit en opslaan van CO2 en daarnaast het terugbrengen dan wel versterken van historische groenstructuren.

### Locatie 1: Skillepaadje

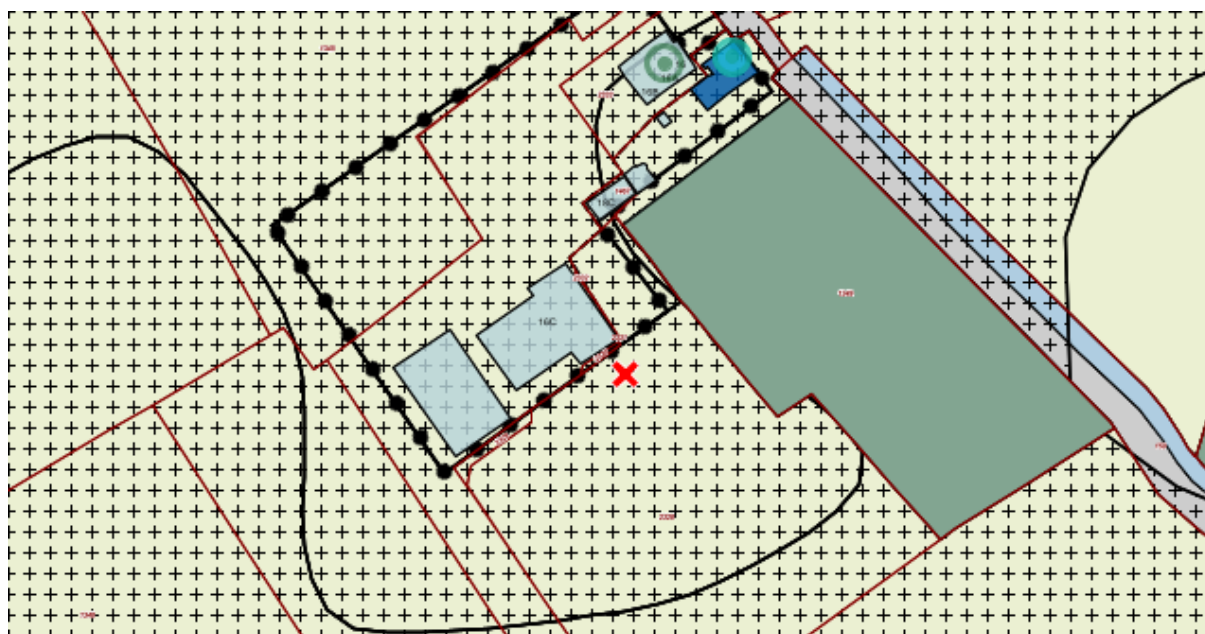

Waarde Archeologisch

Waarde Agrarisch

4.1.e het behoud, herstel en de ontwikkeling van de landschappelijke natuurlijke en cultuurhistorische waarde

Op onderstaande kaarten is een overzicht gemaakt van oude landschappelijke elementen, te weten:

- de Hooge Berg
- buitenplaats Brakenstein
- bos ten oosten en westen van de schansweg

De bossage welke wij aan willen leggen ten zuiden van de bebouwing Skillepaadje 16 vormt een extra groene stapsteen binnen deze reeds aanwezige landschappelijke elementen.

Tevens biedt deze groene bossage een extra afscherming van het erf en stallencomplex.

Alle beplanting dient inheems en soorteigen te zijn.

De bossage zal geen belemmering voor het aangrenzende weiland en zijn eventuele bewoners (weidevogels) vormen.

Gemeente Texel

.txl

Behoort bij besluit van  
Burgemeester en Wethouders van Texel,  
zaaknummer: 3713946  
kenmerk document: Bijlage 1/1  
namens de burgemeester en wethouders van Texel,

de heer R. Westbroek  
afdelingsmanager Beleid & Vergunningen

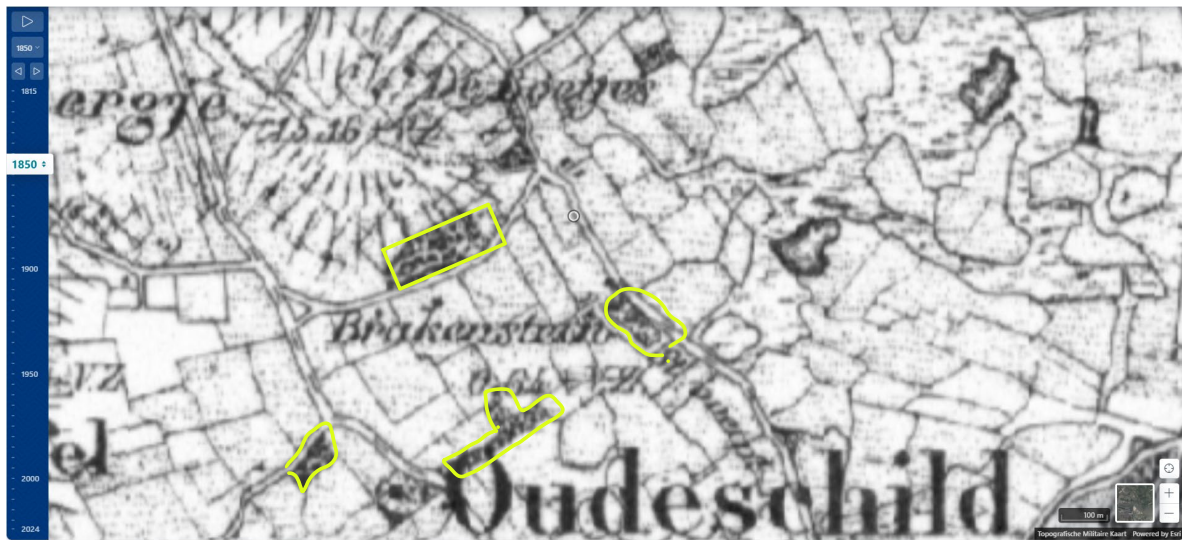





*Sfeerimpressie van inheems struweel met boomvormers*

<b>Locatie 1:</b>							
<b>Vibeke Roeper</b>							
<b>Skillepaadje (ter hoogte van nr 16)</b>							
<b>1792 CN Oudeschild</b>							
<i>extra uitgangspunt:</i> middenstrook van circa 4 m breed aanplanten met boomvormers. Overig gemengd struweel							
125 m2 boomvormers - 300 m2 struweel							
totale opp. 450 m2							
plantsoort		<b>aantal</b>	<b>maat</b>				
es - Fraxinus excelsior (20%)		25	zaailing				
els - Alnus glutinosa (20%)		25	zaailing				
berk - Betula pubescens (10%)		13	zaailing				
meidoorn - Crataegus monogyna (25%)		31	zaailing				
lijsterbes - Sorbus aucuparia (25%)		31	zaailing				
gewone vlier - Sambucus nigra (10%)		30	zaailing				
gelderse roos - Viburnum opulus (15%)		45	zaailing				
zuurbes - Berberis vulgaris (15%)		45	zaailing				
wilde liguster - Ligustrum vulgare (15%)		45	zaailing				
grauwe wilg - Salix cinerea (20%)		60	zaailing				
egellantier - Rosa Rubiginosa (15%)		45	zaailing				
hulst - Ilex aquifolium (10%)		30	zaailing				