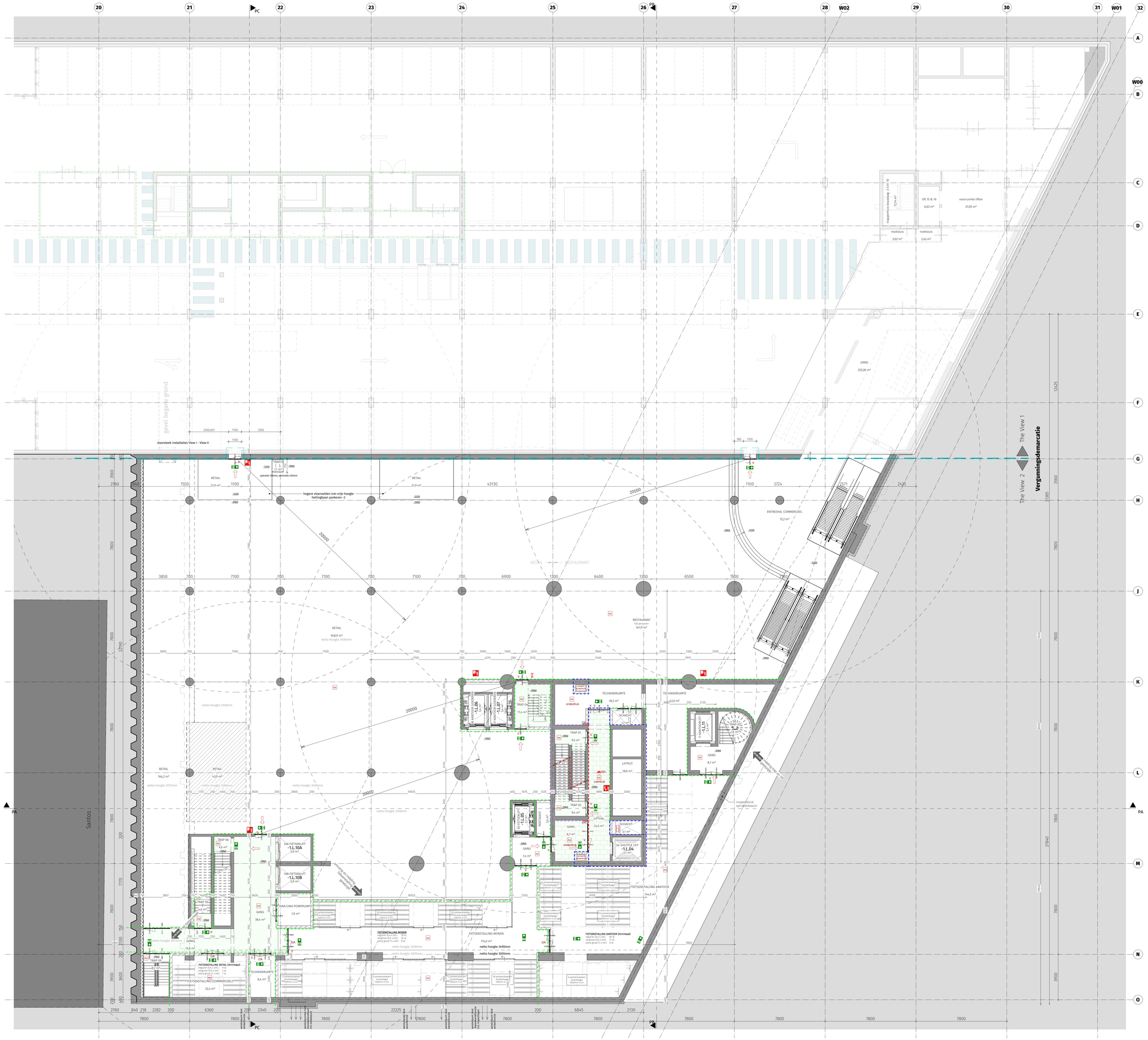

LEGENDA

ALGEMEEN

Plattegronden verdieping 15, 16, 25 en 26 zijn verder uitgewerkt met maatvoering, kozijnnerken en tekslen. Voor de overige verdiepingen zijn alleen de plattegronden. Voor uitwerking trappen zie tekening VII-D3A-VII-M3-OV-3001 "TRAPTEKENING EN ARCHITRAVE".

Voor volledig renvoo zie VII-D3A-VII-M2-OV-1008.

Oppervlakte$s$ m² is netto vloeroppervlakte.

-32	Hoogteaanduiding [mm] t.o.v. vloerpeil begane grond (2900=NAP)
+3890	Hoogteaanduiding [mm] t.o.v. NAP
	Lichte scheidingswand
	Lichte scheidingswand met geluidwering cf. Bouwbesluit ARE. 3.4 en rapport installatie adviseur
	Kalkzandsteenwand, lijmblokken / vellingblokken
	Lichte scheidingswand, weerstandbiedend ent/ of WBDBO eis
	Beton, conform opgave constructeur
	Isolatie
	Extra Bevestigde Vluchtroute
	stompe (binnen)deur alle deuren hebben een minimale vrije doorgang van 850x2000mm
	weerstandwand vrijslagdeurdranger in deur WBDBO 30 minuten
	brandscheiding WBDBO 30 minuten
	brandscheiding WBDBO 60 minuten
	brandscheiding WBDBO 90 minuten

GEBRUIKTE ONDERLIGGERS

Stedenbouwkundig matenplan TE-18/10006 van Gemeente Rotterdam, d.d. 13-07-2023

RIOLERING

afmetingen en aanleg rioleringen conform opgave installatie adviseur

s.b.	Spoelbak
w.a.	Opstelplaats wasautomaat
n.o.	Noodoverloop aantal en afmetingen cf. opgave constructeur
hwa	Hemelwaterafvoer

MECHANISCHE VENTILATIE

Ventilatievoorzieningen en berekeningen conform rapport installatie adviseur en vlgs. NEN 1087.
Ventilatievoorzieningen afvoer verbrandingsgassen conform rapport installatie adviseur en vlgs. NEN 2757.

	Lucht afvoer
	Lucht toevoer
WTW	Decentrale mechanische ventilatie unit met warmteterugwinning
CEMA	Centrale mechanische ventilatie unit met CO2 regeling
s.t.	Opstelplaats toolsbestel
m.k.	Meterkast

BRANDVEILIGHEID

Brandveiligheidsvoorzieningen en berekeningen conform rapport brandveiligheids adviseur. Exactie projectering brandmeldinstallatie te bepalen door installatieur. Bewakingsniveau, zie meterplan brandveiligheid.

P	Vluchtdeur voorzien van paniekbalk
V	Vluchtdeur te openen zonder gebruik te moeten maken van een sleutel
DVI	Vluchtdeur met deuvarpdetectinchting
DA	Deur voorzien van deuvautomaat
RW	Ruimte voorzien van nood- en transparant verlichtingsinstallatie, uitgevoerd conform NEN-EN 1838.
P	Noodutgang
	Vluchtrichting
	30 minuten WBDBO
	60 minuten WBDBO
	90 minuten WBDBO
	120 minuten WBDBO
rm	Huisrookmelder
bm	Ruimte voorzien van brandmelder
O-C	Natte bluseiding, conform de NEN 1594, Bijlage C.
O-C D	Droge bluseiding, conform de NEN 1594, Bijlage D
	Brandweertelefoon
	Ruimte voorzien van voldoende brandslangharpels cf. NEN-EN 671-3+C1:2015 nl

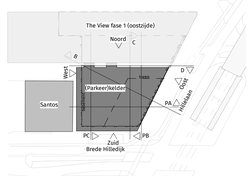

THE VIEW 2 ROTTERDAM

Bladnummer
VII-D3A-VII-M2-OV-10-1

Bladnaam
-1 SOUTERRAIN

Dossier	19.280
Datum	15-12-2022
Wijziging	20-09-2023 - aanvulling 03
Formaat	A0L+
Schaal	1:100
Status	Definitief

N

0 5M

DEDRIE
ARCHITECTEN