

Van: [redacted]@odzob.nl>
Verzonden: maandag 3 maart 2025 10:17
Aan: [redacted]@gemert-bakel.nl>
Onderwerp: FW: Stand van zaken aanvraag omgevingsvergunning Klotterpeellaan 3-4 De Rips
Bijlage(n): Fosfaatproductie 2022 .pdf, 2023-11-02 BZV.pdf

Goedemorgen [redacted]

Er zijn voor de bzv nog wat aanvullingen ingekomen, ik werk mijn advies af (gaat dan nog door de ct) en stuur het dan door

Gr [redacted]

Van: [redacted]@agronadvies.nl <[redacted]@agronadvies.nl>
Verzonden: donderdag 27 februari 2025 14:43
Aan: [redacted] <[redacted]@odzob.nl>
CC: [redacted]

Onderwerp: RE: Stand van zaken aanvraag omgevingsvergunning Klotterpeellaan 3-4 De Rips

Hallo [redacted],

Hieronder een antwoord op je vragen:

- Bij gezondheid staat een afleverruimte voor dieren, deze kan ik niet vinden op tekening.

Bij stal 7 is een afleverruimte getekend bij de vleesvarkens.

- Bij de mineralenkringloop zie ik geen onderbouwing mbt mestproductie (32000 kg) totaal en voor de aanwezig mest een onderbouwing voor grond eigen gebruik (278 ha).

De berekening van de fosfaatproductie en onderbouwing gronden is opgenomen in de BZV van 2023-11-02, zie bijlage.

Met vriendelijke groet,

[redacted]
Agron Advies B.V.
Pastoor van Schijndelstraat 33a
5469 PS Boerdonk



boerenverstand én meer!

Van: [redacted] <[redacted]@odzob.nl>
Verzonden: maandag 24 februari 2025 12:24
Aan: [redacted]@agronadvies.nl
CC: [redacted]

Onderwerp: RE: Stand van zaken aanvraag omgevingsvergunning Klotterpeellaan 3-4 De Rips

Goedemiddag [redacted],

Nog een paar vragen/ verduidelijkingen nodig voor de BZV

- Bij gezondheid staat een afleverruimte voor dieren, deze kan ik niet vinden op tekening.
- Bij de mineralenkringloop zie ik geen onderbouwing mbt mestproductie (32000 kg) totaal en voor de aanwezig mest een onderbouwing voor grond eigen gebruik (278 ha).

Wil deze gelieve aan te passen (onderbouwen) en aanleveren aub.

Dan kan ik de BZV afronden en kan hij in de loop van de week naar de gemeente toe.

Met vriendelijke groet,

[Redacted]

[Redacted] agrarische vergunningverlening en vergunningverlener agrarisch

Werkzaam op ma t/m don

Omgevingsdienst Zuidoost-Brabant

Bezoekadres: Wal 28, Eindhoven



OMGEVINGSDIENST
ZUIDOOST-BRABANT

0883690317

[Redacted]@odzob.nl

www.odzob.nl



Lees meer over onze bijdrage aan de leefomgeving in [onze nieuwsbrief](#)

Van: [Redacted]@agronadvies.nl <[Redacted]@agronadvies.nl>

Verzonden: maandag 24 februari 2025 11:49

Aan: [Redacted] <[Redacted]@odzob.nl>

CC: [Redacted]

Onderwerp: RE: Stand van zaken aanvraag omgevingsvergunning Klotterpeellaan 3-4 De Rips

Hallo [Redacted],

Zie bijlagen.

Met vriendelijke groet,

[Redacted]

Agron Advies B.V.
Pastoor van Schijndelstraat 33a
5469 PS Boerdonk

[Redacted]
bereikbaar op: ma | di | do | vr



boerenverstand én meer!

Van: [Redacted] <[Redacted]@odzob.nl>

Verzonden: maandag 24 februari 2025 11:34

Aan: [Redacted]@agronadvies.nl

Onderwerp: RE: Stand van zaken aanvraag omgevingsvergunning Klotterpeellaan 3-4 De Rips

Urgentie: Hoog

Ik zie nu al dat ik het bewijs voor het certificeren mis (IKB en beterleven 1 ster)

Kan je die aub doorsturen

Van: [Redacted]

Verzonden: maandag 24 februari 2025 11:28

Aan: [Redacted]@agronadvies.nl

Onderwerp: RE: Stand van zaken aanvraag omgevingsvergunning Klotterpeellaan 3-4 De Rips

Goedemorgen

Advies mbt ontwerp-beschikking ligt bij de gemeente, ben nog bezig met de laatste dingen te vergelijken in de BZV, hoop dat deze ook akkoord is en dan kan het advies daarover ook naar de gemeente.

Met vriendelijke groet,

Coordinator agrarische vergunningverlening en vergunningverlener agrarisch

Werkzaam op ma t/m don

Omgevingsdienst Zuidoost-Brabant

Bezoekadres: Wal 28, Eindhoven



www.odzob.nl



Lees meer over onze bijdrage aan de leefomgeving in [onze nieuwsbrief](#)

Van: [redacted]@agronadvies.nl <[redacted]@agronadvies.nl>

Verzonden: maandag 24 februari 2025 11:22

Aan: [redacted] <[redacted]@odzob.nl>

CC [redacted]

Onderwerp: Stand van zaken aanvraag omgevingsvergunning Klotterpeellaan 3-4 De Rips

Hallo [redacted],

Zou je ons kunnen informeren over de stand van zaken omtrent beoordeling aanvraag omgevingsvergunning Klotterpeellaan 3-4 De Rips?

Alvast bedankt voor je reactie.

Met vriendelijke groet,

Agron Advies B.V.
Pastoor van Schijndelstraat 33a
5469 PS Boerdonk

[redacted]
bereikbaar op: ma | di | do | vr



boerenverstand én meer!

Disclaimer

Aan de inhoud van dit e-mailbericht kunnen geen rechten worden ontleend, tenzij dit expliciet in dit bericht is verwoord. De informatie verzonden met dit bericht is uitsluitend bestemd voor de geadresseerde. Indien de lezer van dit bericht niet de geadresseerde is wordt u verzocht het bericht te retourneren aan de afzender.

Disclaimer

Aan de inhoud van dit e-mailbericht kunnen geen rechten worden ontleend, tenzij dit expliciet in dit bericht is verwoord. De informatie verzonden met dit bericht is uitsluitend bestemd voor de geadresseerde. Indien de lezer van dit bericht niet de geadresseerde is wordt u verzocht het bericht te retourneren aan de afzender.

Disclaimer

Fosfaatproductie Rips 2022

Naam:	
Adres:	Klotterpeellaan 3
Woonplaats:	5764 RK De Rips
Relatienummer:	

Beginbalans dieren				
Diercategorie	Omschrijving	Aantal	Kg	Fosfaat
	Fokzeugen	1180		2962
	Dekrijpe gelten	110		182
	Dekberen	2		8
	Vleesvarkens	8100	567000	6974

Aanvoer dieren				
Diercategorie	Omschrijving	Aantal	Kg	Fosfaat

Afvoer dieren				
Diercategorie	Omschrijving	Aantal	Kg	Fosfaat
	Pasgeboren biggen uitval	3350		67
	Gespeende biggen uitval	5500		495
	Biggen uitval	850		272
	Biggen verkoop	5000		1600
	Fokzeugen uitval	40		100
	Slachtzeugen verkoop	550	126500	1556
	Vleesvarkens uitval	250		350
	Vleesvarkens verkoop	27500	3520000	43296

Brijvoercorrectie	18 %	7856
-------------------	------	------

Eindbalans Dieren				
Diercategorie	Omschrijving	Aantal	Kg	Fosfaat
	Fokzeugen	1160		2912
	Dekrijpe gelten	100		165
	Dekberen	2		8
	Vleesvarkens	8000	560000	6888

Voerverbruik		
	Tonnage	Fosfaat
Aanvoer voer	15500	87500

Fosfaatproductie	32000,0
------------------	---------

Brabantse Zorgvuldigheidsscore Veehouderij

Scenario: Klotterpeellaan 3-4 De Rips (02-11-2023) (14)

Bedrijf:

[Redacted]

Status: Ingediend (02-11-2023)

BZV versie: 2.2

Ingediend: Ja (02-11-2023)

Bedrijfsgegevens

Bedrijfsnaam

[Redacted]

Adres

Klotterpeellaan 3

Postcode

5764RK

Woonplaats

De Rips

Gemeente

Gemert-Bakel

KvK nummer

[Redacted]

Adviseurgegevens

Adviesbureau

Agron Advies B.V

Brabantse Zorgvuldigheidsscore Veehouderij

Scenario: Klotterpeellaan 3-4 De Rips (02-11-2023) (14)

Bedrijf: [REDACTED]

BZV versie: 2.2

Status: Ingediend (02-11-2023)

Ingediend: Ja (02-11-2023)

Stalgegevens

Omschrijving	Status	Diercategorie	Aantal dieren	Totaal Grootte eenheden
Stal 10-2 (10-2)	Bestaand	Biggen (< 20 kg)	1280	42,24
Stal 4-1 (4)	Nieuw	Biggen (< 20 kg)	2464	81,31
Stal A (A)	Bestaand	Vleesvarkens	1492	52,22
A (AA)	Bestaand	Vleesvarkens	1500	52,50
STal B (B)	Bestaand	Vleesvarkens	1477	51,70
Stal 10 (Stal 10-1)	Bestaand	Vleesvarkens	1120	39,20
Stal 4 (Stal 4-1)	Bestaand	Beren (>= 50 kg, dekrijp)	2	0,52
Stal 4-2 (Stal 4-2)	Bestaand	Biggen (< 20 kg)	2560	84,48
Stal 4-3 (Stal 4-3)	Bestaand	Opfokzeugen en -beertjes (> 20 kg, niet gedekt)	127	7,33
Stal 4-4 (Stal 4-4)	Bestaand	Overige zeugen (> 50 kg gust en gedekt)	604	73,45
Stal 6 (Stal 6)	Bestaand	Overige zeugen (> 50 kg gust en gedekt)	340	41,34
Stal 6-1 (Stal 6-1)	Nieuw	Zeugen (> 50 kg, bij biggen)	288	35,02
stal 7 (Stal 7)	Bestaand	Vleesvarkens	1160	40,60
Stal 8 (Stal 8)	Bestaand	Vleesvarkens	1000	35,00
Stal 9 (Stal 9)	Bestaand	Vleesvarkens	1160	40,60
			16574	677,51

Overzicht per stal

Stalafkorting	Aantal	Grootte eenheden	% Grootte eenheden totaal
10-2	1280	42,24	6,23%
4	2464	81,31	12,00%
A	1492	52,22	7,71%
AA	1500	52,50	7,75%
B	1477	51,70	7,63%
Stal 10-1	1120	39,20	5,79%
Stal 4-1	2	0,52	0,08%
Stal 4-2	2560	84,48	12,47%
Stal 4-3	127	7,33	1,08%
Stal 4-4	604	73,45	10,84%
Stal 6	340	41,34	6,10%
Stal 6-1	288	35,02	5,17%
Stal 7	1160	40,60	5,99%

Brabantse Zorgvuldigheidsscore Veehouderij

Scenario: Klotterpeellaan 3-4 De Rips (02-11-2023) (14)

Bedrijf:

Status: Ingediend (02-11-2023)

BZV versie: 2.2

Ingediend: Ja (02-11-2023)

Stal 8	1000	35,00	5,17%
Stal 9	1160	40,60	5,99%
	16574	677,51	100,00%

Overzicht per diersector

Afkorting	Aantal	Grootte eenheden	% Grootte eenheden totaal
Varkens	16574	677,51	100,00%
	16574	677,51	100,00%

Brabantse Zorgvuldigheidsscore Veehouderij

Scenario: Klotterpeellaan 3-4 De Rips (02-11-2023) (14)

Bedrijf: [REDACTED]

BZV versie: 2.2

Status: Ingediend (02-11-2023)

Ingediend: Ja (02-11-2023)

Resultaat

Basisscore	Punten	Score	Beoordeling
Score op basispunten		6,00	
Inrichting en omgeving	waarde		
Gezondheid	33,86		
Geuremissie	42,54		
Geurimpact	29,60		
Fijnstof	72,34		
Mineralenkringloop	34,75		
Verbinding met de omgeving	15,00		
Totaal punten op inrichting & omgeving	228,10		
Correctiefactor aantal maatlatten	1,00		
Gecorrigeerde aantal punten	228,09		
Wegingsfactor	200,00		
Score op Inrichting en Omgeving		1,14	Akkoord
Certificaten			
Totaal punten op certificaten	16,00		
Wegingsfactor	40,00		
Score op certificaten		0,40	Akkoord
Innovatie			
Innovatie telt mee in het eindoordeel	Nee		
Totaal score BZV		7,54	Akkoord
Eindoordeel BZV			Akkoord

Brabantse Zorgvuldigheidsscore Veehouderij

Scenario: Klotterpeellaan 3-4 De Rips (02-11-2023) (14)

Bedrijf: [REDACTED]

Status: Ingediend (02-11-2023)

BZV versie: 2.2

Ingediend: Ja (02-11-2023)

Certificaten

Bedrijfsniveau

Certificaat	Antwoord	Gewogen punten
GD Keurmerk Zoönosen	Nee	0,00

Diersectorniveau

Diersector	Certificaat	Antwoord	Gewogen punten
Varkens	GD-varkens: certificaat PM+, AR vrij	Nee	0,00
	GD-varkens: Schurft scan of certificaat Schurftvrij	Nee	0,00

Stalniveau

Stalafkorting	Certificaat	Antwoord	Gewogen punten
10-2	Beterleven	1 ster	0,50
	IKB Varken/IKB Nederland Varkens	Ja	0,50
4	Beterleven	1 ster	0,96
	IKB Varken/IKB Nederland Varkens	Ja	0,96
A	Beterleven	1 ster	0,62
	IKB Varken/IKB Nederland Varkens	Ja	0,62
AA	Beterleven	1 ster	0,62
	IKB Varken/IKB Nederland Varkens	Ja	0,62
B	Beterleven	1 ster	0,61
	IKB Varken/IKB Nederland Varkens	Ja	0,61
Stal 10-1	Beterleven	1 ster	0,46
	IKB Varken/IKB Nederland Varkens	Ja	0,46
Stal 4-1	Beterleven	1 ster	0,01
	IKB Varken/IKB Nederland Varkens	Ja	0,01
Stal 4-2	Beterleven	1 ster	1,00
	IKB Varken/IKB Nederland Varkens	Ja	1,00
Stal 4-3	Beterleven	1 ster	0,09
	IKB Varken/IKB Nederland Varkens	Ja	0,09
Stal 4-4	Beterleven	1 ster	0,87
	IKB Varken/IKB Nederland Varkens	Ja	0,87
Stal 6	Beterleven	1 ster	0,49
	IKB Varken/IKB Nederland Varkens	Ja	0,49
Stal 6-1	Beterleven	1 ster	0,41
	IKB Varken/IKB Nederland Varkens	Ja	0,41
Stal 7	Beterleven	1 ster	0,48

Brabantse Zorgvuldigheidsscore Veehouderij

Scenario: Klotterpeellaan 3-4 De Rips (02-11-2023) (14)

Bedrijf:



Status: Ingediend (02-11-2023)

BZV versie: 2.2

Ingediend: Ja (02-11-2023)

Stal 8	IKB Varken/IKB Nederland Varkens	Ja	0,48
	Beterleven	1 ster	0,41
Stal 9	IKB Varken/IKB Nederland Varkens	Ja	0,41
	Beterleven	1 ster	0,48
	IKB Varken/IKB Nederland Varkens	Ja	0,48
Totaal aantal punten			16,00

Brabantse Zorgvuldigheidsscore Veehouderij

Scenario: Klotterpeellaan 3-4 De Rips (02-11-2023) (14)

Bedrijf:

Status: Ingediend (02-11-2023)

BZV versie: 2.2

Ingediend: Ja (02-11-2023)

Gezondheid

Bedrijfsniveau

Vraag	Antwoord	Punten
3 - Afstand tot dichtstbijzijnde ander veebedrijf, kortste afstand tussen bouwblokken	> 100 m	3,51
5 - Scheiding schone-vuile weg:		
a - Vulpunten voersilo's, afvoerpunten mest, aan-en aflevervoorziening aan vuile weg	Nee	0,00
b - Afleverruimte voor dieren	Ja	1,75
c - Kruisende looplijnen interne bedrijfsgedeelte met openbare gedeelte	Ja	0,00
d - Hygiëne sluis op scheiding schone-vuile weg	Ja	0,00
e - Kadaveropslag op vloeistof dichte vloer met opvang van vloeistoffen.	Ja	1,75
f - Looplijnschets aanwezig, zichtbaar opgehangen	Nee	0,00
6 - Hygiëne sluis met:		
a - Scheiding schoon-vuil gedeelte + wasbak	Ja	0,00
b - Bedrijfseigen kleding/schoeisel	Ja	0,00
c - Douches	Ja	3,51
8 - Opslag van vaste mest op het erf	Ja, niet overkapt	0,00
9 - Spoelplaats veewagens	Ja	0,00
11 - Minimaal 2 meter verharding direct aansluitend alle stalmuren ter voorkoming van ongedierte	Nee	0,00

Diersectorniveau

Diersector	Vraag	Antwoord	Punten
Varkens	1 - Quarantainestel (opfokdieren)	Nee	0,00
	2 - Heeft u een buitenloop of weidegang?	Geen buitenloop	10,53
	4 - Houdt u andere bedrijfsmatig gehouden veesoorten?		10,53

Stalniveau

Stalafkorting	Vraag	Antwoord	Punten
10-2	7 - Aparte hygiënevoorzieningen per diercategorie of stal		0,00
	10 - Zuivering interne stallucht		0,00
	12 - Gescheiden huisvesting: iedere diercategorie in een aparte stal		0,00
4	7 - Aparte hygiënevoorzieningen per diercategorie of stal	Nee	0,00
	10 - Zuivering interne stallucht		0,00

Brabantse Zorgvuldigheidsscore Veehouderij

Scenario: Klotterpeellaan 3-4 De Rips (02-11-2023) (14)

Bedrijf: [REDACTED]

Status: Ingediend (02-11-2023)

BZV versie: 2.2

Ingediend: Ja (02-11-2023)

	12 - Gescheiden huisvesting: iedere diercategorie in een aparte stal		0,00
A	7 - Aparte hygiënevoorzieningen per diercategorie of stal	Nee	0,00
	10 - Zuivering interne stallucht		0,00
	12 - Gescheiden huisvesting: iedere diercategorie in een aparte stal	Ja	0,54
AA	7 - Aparte hygiënevoorzieningen per diercategorie of stal		0,00
	10 - Zuivering interne stallucht		0,00
	12 - Gescheiden huisvesting: iedere diercategorie in een aparte stal		0,00
B	7 - Aparte hygiënevoorzieningen per diercategorie of stal	Nee	0,00
	10 - Zuivering interne stallucht		0,00
	12 - Gescheiden huisvesting: iedere diercategorie in een aparte stal	Ja	0,54
Stal 10-1	7 - Aparte hygiënevoorzieningen per diercategorie of stal		0,00
	10 - Zuivering interne stallucht		0,00
	12 - Gescheiden huisvesting: iedere diercategorie in een aparte stal		0,00
Stal 4-1	7 - Aparte hygiënevoorzieningen per diercategorie of stal		0,00
	10 - Zuivering interne stallucht		0,00
	12 - Gescheiden huisvesting: iedere diercategorie in een aparte stal		0,00
Stal 4-2	7 - Aparte hygiënevoorzieningen per diercategorie of stal		0,00
	10 - Zuivering interne stallucht		0,00
	12 - Gescheiden huisvesting: iedere diercategorie in een aparte stal		0,00
Stal 4-3	7 - Aparte hygiënevoorzieningen per diercategorie of stal		0,00
	10 - Zuivering interne stallucht		0,00
	12 - Gescheiden huisvesting: iedere diercategorie in een aparte stal		0,00
Stal 4-4	7 - Aparte hygiënevoorzieningen per diercategorie of stal		0,00
	10 - Zuivering interne stallucht		0,00
	12 - Gescheiden huisvesting: iedere diercategorie in een aparte stal		0,00
Stal 6	7 - Aparte hygiënevoorzieningen per diercategorie of stal	Nee	0,00
	10 - Zuivering interne stallucht		0,00
	12 - Gescheiden huisvesting: iedere diercategorie in een aparte stal	Nee	0,00

Brabantse Zorgvuldigheidsscore Veehouderij

Scenario: Klotterpeellaan 3-4 De Rips (02-11-2023) (14)

Bedrijf: [REDACTED]

BZV versie: 2.2

Status: Ingediend (02-11-2023)

Ingediend: Ja (02-11-2023)

Stal 6-1	7 - Aparte hygiënevoorzieningen per diercategorie of stal		0,00
	10 - Zuivering interne stallucht		0,00
	12 - Gescheiden huisvesting: iedere diercategorie in een aparte stal		0,00
Stal 7	7 - Aparte hygiënevoorzieningen per diercategorie of stal	Nee	0,00
	10 - Zuivering interne stallucht		0,00
	12 - Gescheiden huisvesting: iedere diercategorie in een aparte stal	Ja	0,42
Stal 8	7 - Aparte hygiënevoorzieningen per diercategorie of stal	Nee	0,00
	10 - Zuivering interne stallucht		0,00
	12 - Gescheiden huisvesting: iedere diercategorie in een aparte stal	Ja	0,36
Stal 9	7 - Aparte hygiënevoorzieningen per diercategorie of stal	Nee	0,00
	10 - Zuivering interne stallucht		0,00
	12 - Gescheiden huisvesting: iedere diercategorie in een aparte stal	Ja	0,42
Totaal aantal punten			33,86

Brabantse Zorgvuldigheidsscore Veehouderij

Scenario: Klotterpeellaan 3-4 De Rips (02-11-2023) (14)

Bedrijf: [REDACTED]

BZV versie: 2.2

Status: Ingediend (02-11-2023)

Ingediend: Ja (02-11-2023)

Fijnstof

Fijnstof emissie

				Referentie		Huidige/gewenste situatie	
Status	Stal	BB of BWL code	Aantal	Norm	Emissie	Werkelijke waarde	Emissie
Bestaand	Stal 10-2	BWL2006.07.V2	1280	74,00	94720,00	56,00	71680,00
	Stal A	BWL2009.12.V5	1492	153,00	228276,00	31,00	46252,00
	A	BWL2009.12.V5	1500	153,00	229500,00	31,00	46500,00
	STal B	BWL2013.08.V3	1477	153,00	225981,00	99,00	146223,00
	Stal 10	BWL2009.12.V5	1120	153,00	171360,00	31,00	34720,00
	Stal 4	BWL2009.12	2	180,00	360,00	36,00	72,00
	Stal 4-2	BWL2009.12	2560	74,00	189440,00	15,00	38400,00
	Stal 4-3	BWL2009.12	127	153,00	19431,00	31,00	3937,00
	Stal 4-4	BWL2009.12	604	175,00	105700,00	35,00	21140,00
	Stal 6	BWL2009.12	340	175,00	59500,00	35,00	11900,00
	stal 7	BWL2009.12.V5	1160	153,00	177480,00	31,00	35960,00
	Stal 8	BWL2009.12.V5	1000	153,00	153000,00	31,00	31000,00
	Stal 9	BWL2009.12.V5	1160	153,00	177480,00	31,00	35960,00
	Totalen bestaand						523744,00
Nieuw	Stal 4-1	BWL2009.12	2464	74,00	182336,00	15,00	36960,00
	Stal 6-1	BWL2009.12.V4	288	160,00	46080,00	32,00	9216,00
	Totalen nieuw				228416,00		46176,00
Totalen							569920,00
				Behaald reductiepercentage		72,34%	
				Aantal punten		72,34	
				Totaal aantal punten		72,34	

Brabantse Zorgvuldigheidsscore Veehouderij

Scenario: Klotterpeellaan 3-4 De Rips (02-11-2023) (14)

Bedrijf:

Status: Ingediend (02-11-2023)

BZV versie: 2.2

Ingediend: Ja (02-11-2023)

Geuremissie

Status	Stal	BB of BWL code	Aantal	Referentie		Huidige/gewenste situatie	
				Norm	Emissie	Werkelijke	Emissie
Bestaand	Stal 10-2	BWL2006.07.V2	1280	7,80	9984,00	5,40	6912,00
	Stal A	BWL2009.12.V5	1492	23,00	34316,00	12,70	18948,40
	A	BWL2009.12.V5	1500	23,00	34500,00	12,70	19050,00
	STal B	BWL2013.08.V3	1477	23,00	33971,00	16,10	23779,70
	Stal 10	BWL2009.12.V5	1120	23,00	25760,00	12,70	14224,00
	Stal 4	BWL2009.12	2	18,70	37,40	10,30	20,60
	Stal 4-2	BWL2009.12	2560	7,80	19968,00	4,30	11008,00
	Stal 4-3	BWL2009.12	127	23,00	2921,00	12,70	1612,90
	Stal 4-4	BWL2009.12	604	18,70	11294,80	10,30	6221,20
	Stal 6	BWL2009.12	340	18,70	6358,00	10,30	3502,00
	stal 7	BWL2009.12.V5	1160	23,00	26680,00	12,70	14732,00
	Stal 8	BWL2009.12.V5	1000	23,00	23000,00	12,70	12700,00
	Stal 9	BWL2009.12.V5	1160	23,00	26680,00	12,70	14732,00
	Totalen bestaand				255470,20		147442,80
Nieuw	Stal 4-1	BWL2009.12	2464	7,80	19219,20	4,30	10595,20
	Stal 6-1	BWL2009.12.V4	288	27,90	8035,20	15,30	4406,40
	Totalen nieuw				27254,40		15001,60
Totalen					282724,60		162444,40
Behaald reductiepercentage							42,54%
Totaal aantal punten							42,54

Geurimpact

Vraag	Antwoord	Punten
Bevindt u zich in een concentratiegebied?	Ja	
In concentratiegebied		
Op woonkern in OU	1,80	24,00
Op buitengebied in OU	8,60	5,60
Totaal aantal punten		29,60

Brabantse Zorgvuldigheidsscore Veehouderij

Scenario: Klotterpeellaan 3-4 De Rins (02-11-2023) (14)

Bedrijf:

Status: Ingediend (02-11-2023)

BZV versie: 2.2

Ingediend: Ja (02-11-2023)

Mineralenkringloop

P-Mest totaal

Vraag	Antwoord
P Mestproductie totaal	32000,00
Gebruiksruimte (in KG P)	11120,00
P-mestoverschot (Productie - Gebruiksruimte)	20880,00

P-Aanwending mest

Soort aanwending	Hectaren	Norm (kg/ha)	kg P	Punten
Grond eigen gebruik, binnen straal van 15 km	278,00	40	11120,00	34,75
	278,00		11120,00	34,75
Totalen	278,00		11120,00	34,75
Totaal aantal punten				34,75

Brabantse Zorgvuldigheidsscore Veehouderij

Scenario: Klotterpeellaan 3-4 De Rips (02-11-2023) (14)

Bedrijf:

Status: Ingediend (02-11-2023)

BZV versie: 2.2

Ingediend: Ja (02-11-2023)

Verbinding met de omgeving en biodiversiteit

Thema	Vraag	Antwoord	Punten
Zicht op dieren in de stal of uitloop			
	Inkijk in de stal en/of zicht op dieren (die op het bedrijf worden gehouden) op permanent beschikbare uitloop.	Geen	0,00
Groen op het erf (op en aansluitend op bouwblok)			
	Oppervlak groen op het erf (= verticale projectie van bomen, struiken, heggen, bosplantsoen, boomgaard, poel) als percentage van het totale erfoppervlak (= het gaat om bouwblok en het groen dat direct aansluit op het bouwblok). Bemesting en gebruik bestrijdingsmiddelen is niet toegestaan.	> 10 % groen en <= 15 %	5,00
Inpandig laden en lossen van bijproducten, voer en dieren			
	a. Inpandige laad- en losplaats dieren	Nee	0,00
	b. Inpandige losplaats krachtvoer en bijproducten	Nee	0,00
	c. De voerbewerkingshandelingen vinden inpandig plaats	Nee	0,00
	d. Mestbewerking vindt inpandig plaats	Nee	0,00
Brijvoer/ bijproducten			
	a. Opslag van voer(componenten) vindt plaats in afgesloten ruimten	Nee	0,00
	b. Lucht uit de voerkeuken/ voeropslag wordt afgevoerd naar een luchtzuiveringsinstallatie	Nee	0,00
	c. Bedrijf past geen bijproducten toe	Nee, bedrijf past wel bijproducten toe	0,00
Mestbe- of verwerking, mestdroging			
	a. Alle luchtwassers/ warmtewisselaars/ droogtunnels/ mestbewerkingsinstallaties op het bedrijf zijn inpandig gesitueerd	Nee	0,00
	b. Sleufsilo's zijn aan het oog onttrokken	Nee	0,00
	c. Bedrijf heeft dagontmesting of scheiding van mest en urine in de stal	Nee	0,00
Kadaver ophaalplaats			
	Kadavers worden opgeslagen in een afgesloten en ondergrondse kadaverophaalplaats aan de openbare weg	Ja	10,00
Totaal aantal punten			15,00

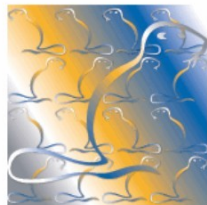

V230836



CERTIFICAAT

Beter Leven keurmerk Varkens

1 ster

Op 21 december 2022 is uw bedrijf gecontroleerd door Kiwa VERIN op naleving van de criteria van het Beter Leven keurmerk Varkens 1 ster. Naar aanleiding van deze controle heeft Kiwa VERIN op 2 maart 2023 vastgesteld dat onderstaand bedrijf heeft voldaan aan de criteria voor de regeling Beter Leven keurmerk:



Klotterpeellaan 3

DE RIPS

Reg. Nr.:



BL-nummer: BL1001302

Beter Leven keurmerk Varkens 1 ster

Indien uit tussentijdse controles blijkt dat uw bedrijf niet langer voldoet aan de gestelde criteria kan dit certificaat tussentijds ingetrokken worden.

Certificaat geldig vanaf 2 maart 2023 tot 01 december 2023

Dit certificaat is alleen geldig in combinatie met een positieve vermelding op het register van het Beter Leven keurmerk.

Nieuwegein, 2 maart 2023

Namens Kiwa VERIN

Kiwa VERIN
Nevelgaarde 20d
Postbus 2703
3430 GC Nieuwegein

Tel.: 088 998 43 10
info@kiwaverin.nl
www.kiwaverin.nl





Kiwa VERIN B.V.
Nevelgaarde 20d
3436 ZZ Nieuwegein
Postbus 2703
3430 GC Nieuwegein

T 088 998 43 10
E info@kiwaverin.nl

www.kiwaverin.nl

Nieuwegein, 2 maart 2023

Betreft : Uitslag beoordeling Beter Leven keurmerk Varkens 1 ster
Uw kenmerk : 2364122

Geachte [REDACTED], [REDACTED],

Op 21 december 2022 is uw bedrijf door Kiwa VERIN bezocht voor controle in het kader van het Beter Leven keurmerk Varkens 1 ster. De controlebevindingen van de controleur zijn in goede orde ontvangen en beoordeeld.

De beoordeling wijst uit dat uw bedrijf volledig voldoet aan de criteria voor Beter Leven keurmerk Varkens 1 ster en bijbehorende voorschriften. Het BLK-certificaat is aan uw bedrijf toegekend en bijgesloten bij deze brief. Het certificaat is geldig tot de datum vermeld op het certificaat. U dient ervoor te zorgen dat enkele weken voor deze datum een nieuwe controle voor BLK is uitgevoerd. Kiwa VERIN zal u daarvoor benaderen. Hierdoor wordt ervoor gezorgd dat uw BLK-erkenning zonder onderbreking doorloopt.

Het behalen van het certificaat wordt aan de Stichting Beter Leven keurmerk doorgegeven en indien van toepassing aan uw ketenregisseur voor het Beter Leven keurmerk.

Mocht deze beoordeling tot vragen leiden, dan kunt u contact opnemen met ondergetekende

Met vriendelijke groet,

Bijlage: Certificaat BLK
Overzicht opmerkingen (indien van toepassing)



Aanvullende opmerkingen BLK beoordelaar

Norm
AG08c

Omschrijving

Het antibioticagebruik ligt onder het door de Nederlandse St. Diergeneesmiddelen Autoriteit (SDa) vastgestelde relevante actieniveau liggen en indien van toepassing binnen 2 jaar liggen in het door SDA vastgestelde streefgebied.

Tijdens de controle is gebleken dat het antibioticagebruik bij de zeugen boven het vastgestelde actieniveau ligt. Inmiddels heeft Kiwa VERIN geconstateerd dat de dier dag dosering van de zeugen over 2022 onder het actieniveau ligt. Hiermee is de tekortkoming opgelost.

Weging
AH

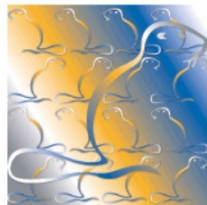

V224835



IKB Varken Varkenshouders

Hierbij wordt verklaard dat de als IKB gekenmerkte varkens van het bedrijf

gevestigd aan de Klotterpeellaan 3

in DE RIPS

UBN: 2364122

Global GAP nr.: 4052852111843

zijn geproduceerd volgens de regeling IKB Varken. In overeenstemming met de:

- Algemene Voorwaarden IKB Varken,
- Certificatiecriteria IKB Varken,
- Voorschriften IKB Varken Varkenshouders Versie 25.00

Daarom verleent Kiwa VERIN dit certificaat voor de periode tot:

1 december 2023

Dit certificaat is alleen geldig in combinatie met een positieve vermelding op het IKB Varken register.

Nieuwegein, 29 december 2022

Namens Kiwa VERIN,

Kiwa VERIN
Nevelgaarde 20d
Postbus 2703
3430 GC Nieuwegein

Tel.: 088 998 43 10
info@kiwaverin.nl
www.kiwaverin.nl





Kiwa VERIN B.V.
Nevelgaarde 20d
3436 ZZ Nieuwegein
Postbus 2703
3430 GC Nieuwegein

T 088 998 43 10
E info@kiwaverin.nl

www.kiwaverin.nl

Nieuwegein, 29 december 2022

Betreft : uitslag beoordeling IKB Varken
Uw kenmerk : 2364122

Geachte heer, mevrouw,

Op 21 december 2022 is uw bedrijf bezocht door een Kiwa VERIN controleur voor de IKB-controle. Kiwa VERIN heeft de controlebevindingen van de controleur in goede orde ontvangen en beoordeeld.

De beoordeling wijst uit dat uw bedrijf (nog) niet volledig voldoet aan de Algemene Voorwaarden IKB Varken en bijbehorende voorschriften. De geconstateerde tekortkoming(en) / afwijking(en) is (zijn) in de bijlage weergegeven. Deze verbeterpunten zijn wel opgevoerd, zodat u deze het komende jaar kan oplossen en / of uw aandacht behoeven. Uit de beoordelingstekst blijkt of deze item(s) voor de volgende IKB-controle hersteld dienen te zijn.

Erop vertrouwend dat u bovenstaande tekortkoming(en) zo spoedig mogelijk herstelt, is per direct het IKB-certificaat aan uw bedrijf toegekend. Het IKB-certificaat is bijgesloten. Daarnaast is uw UBN opgenomen in het register IKB Varken.

Op basis van de controlebevindingen is aan uw bedrijf de **IKB-status 1** toegekend. Het certificaat is geldig tot de datum vermeld op het certificaat. U dient ervoor te zorgen dat enkele weken voor deze datum een controle is uitgevoerd. Kiwa VERIN zal u daarvoor benaderen. Hierdoor wordt ervoor gezorgd dat uw IKB erkenning zonder onderbreking doorloopt.

Mocht bovenstaande beoordeling tot vragen leiden, dan kunt u contact opnemen met ondergetekende

Met vriendelijke groet,

Kiwa VERIN



Aanvullende opmerkingen IKB beoordelaar

Norm

VB0102

Omschrijving

Om de insleep van ziektekiemen te voorkomen is er een scheiding tussen het schone bedrijfsgedeelte en het niet-schone bedrijfsgedeelte.

Het schone bedrijfsgedeelte dient strikt gescheiden te zijn van het vuile bedrijfsgedeelte. Het schone weg/vuile weg principe kan ervoor zorgen dat uw eventuele overdracht van ziektekiemen op uw bedrijf wordt verminderd. Tijdens de IKB controle is vastgesteld dat hier nog niet (volledig) aan wordt voldaan. Vanuit de regeling IKB Varken wordt de scheiding tussen het schone en niet-schone bedrijfsgedeelte aangeraden.

Weging

B

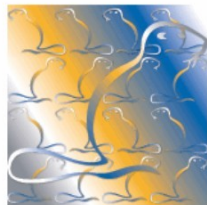

CERTIFICAAT

Varken van Morgen

Op 21 december 2022 is uw bedrijf gecontroleerd door Kiwa VERIN op naleving van de criteria van het Varken van Morgen. Naar aanleiding van deze controle heeft Kiwa VERIN vastgesteld dat onderstaand bedrijf heeft voldaan aan de criteria voor de regeling Varken van Morgen:



Klotterpeellaan 3

DE RIPS

Reg. Nr. 

Programma: Varken van Morgen

Certificaatnummer: V230835

Indien uit tussentijdse controles blijkt dat uw bedrijf niet langer voldoet aan de gestelde criteria kan dit certificaat tussentijds ingetrokken worden. Dit certificaat is alleen geldig in combinatie met een vermelding op het register.

Certificaat geldig tot: 01 december 2023

Nieuwegein, 2 maart 2023

Namens Kiwa VERIN



Kiwa VERIN
Nevelgaarde 20d
Postbus 2703
3430 GC Nieuwegein

Tel.: 088 998 43 10
info@kiwaverin.nl
www.kiwaverin.nl





Kiwa VERIN B.V.
Nevelgaarde 20d
3436 ZZ Nieuwegein
Postbus 2703
3430 GC Nieuwegein

T 088 998 43 10
E info@kiwaverin.nl

www.kiwaverin.nl

Nieuwegein, 2 maart 2023

Betreft : Uitslag beoordeling Varken van Morgen
Uw kenmerk : 2364122

Geachte heer, mevrouw,

Op 21 december 2022 bent u door Kiwa VERIN bezocht in het kader van 'Varken van Morgen'. Naar aanleiding van de beoordeling van deze controlebevindingen heeft u nog enkele administratieve aanvullingen ingestuurd of een herstel controle uit laten voeren. Hieruit is gebleken dat u inmiddels volledig voldoet aan de criteria voor 'Varken van Morgen' en bijbehorende voorschriften.

Het Varken van Morgen-certificaat is aan uw bedrijf toegekend en bijgesloten bij deze brief. Het certificaat is geldig tot de datum vermeld op het certificaat. U dient ervoor te zorgen dat enkele weken voor deze datum een nieuwe controle voor het Varken van Morgen is uitgevoerd. Kiwa VERIN zal u daarvoor benaderen. Hierdoor wordt ervoor gezorgd dat uw Varken van Morgen-erkenning zonder onderbreking doorloopt.

Mocht deze beoordeling tot vragen leiden, dan kunt u contact opnemen met Kiwa VERIN

Met vriendelijke groet,



Kiwa VERIN

Bijlage: Certificaat Varken van Morgen
Overzicht van opgeloste tekortkomingen



Geconstateerde tekortkomingen door de controleur

Norm

BLKAG08c

Omschrijving

Het antibioticagebruik ligt onder het door de Nederlandse St. Diergeneesmiddelen Autoriteit (SDa) vastgestelde relevante actieniveau liggen en indien van toepassing binnen 2 jaar liggen in het door SDA vastgestelde streefgebied.

Tijdens de controle is gebleken dat het antibioticagebruik bij de zeugen boven het vastgestelde actieniveau ligt. Inmiddels heeft Kiwa VERIN geconstateerd dat de dier dag dosering van de zeugen over 2022 onder het actieniveau ligt. Hiermee is de tekortkoming opgelost.

Weging

Major

Fosfaatproductie Rips 2022

Naam:	
Adres:	Klotterpeellaan 3
Woonplaats:	5764 RK De Rips
Relatienummer:	

Beginbalans dieren				
Diercategorie	Omschrijving	Aantal	Kg	Fosfaat
	Fokzeugen	1180		2962
	Dekrijpe gelten	110		182
	Dekberen	2		8
	Vleesvarkens	8100	567000	6974

Aanvoer dieren				
Diercategorie	Omschrijving	Aantal	Kg	Fosfaat

Afvoer dieren				
Diercategorie	Omschrijving	Aantal	Kg	Fosfaat
	Pasgeboren biggen uitval	3350		67
	Gespeende biggen uitval	5500		495
	Biggen uitval	850		272
	Biggen verkoop	5000		1600
	Fokzeugen uitval	40		100
	Slachtzeugen verkoop	550	126500	1556
	Vleesvarkens uitval	250		350
	Vleesvarkens verkoop	27500	3520000	43296

Brijvoercorrectie	18 %	7856
-------------------	------	------

Eindbalans Dieren				
Diercategorie	Omschrijving	Aantal	Kg	Fosfaat
	Fokzeugen	1160		2912
	Dekrijpe gelten	100		165
	Dekberen	2		8
	Vleesvarkens	8000	560000	6888

Voerverbruik		
	Tonnage	Fosfaat
Aanvoer voer	15500	87500

Fosfaatproductie	32000,0
------------------	---------

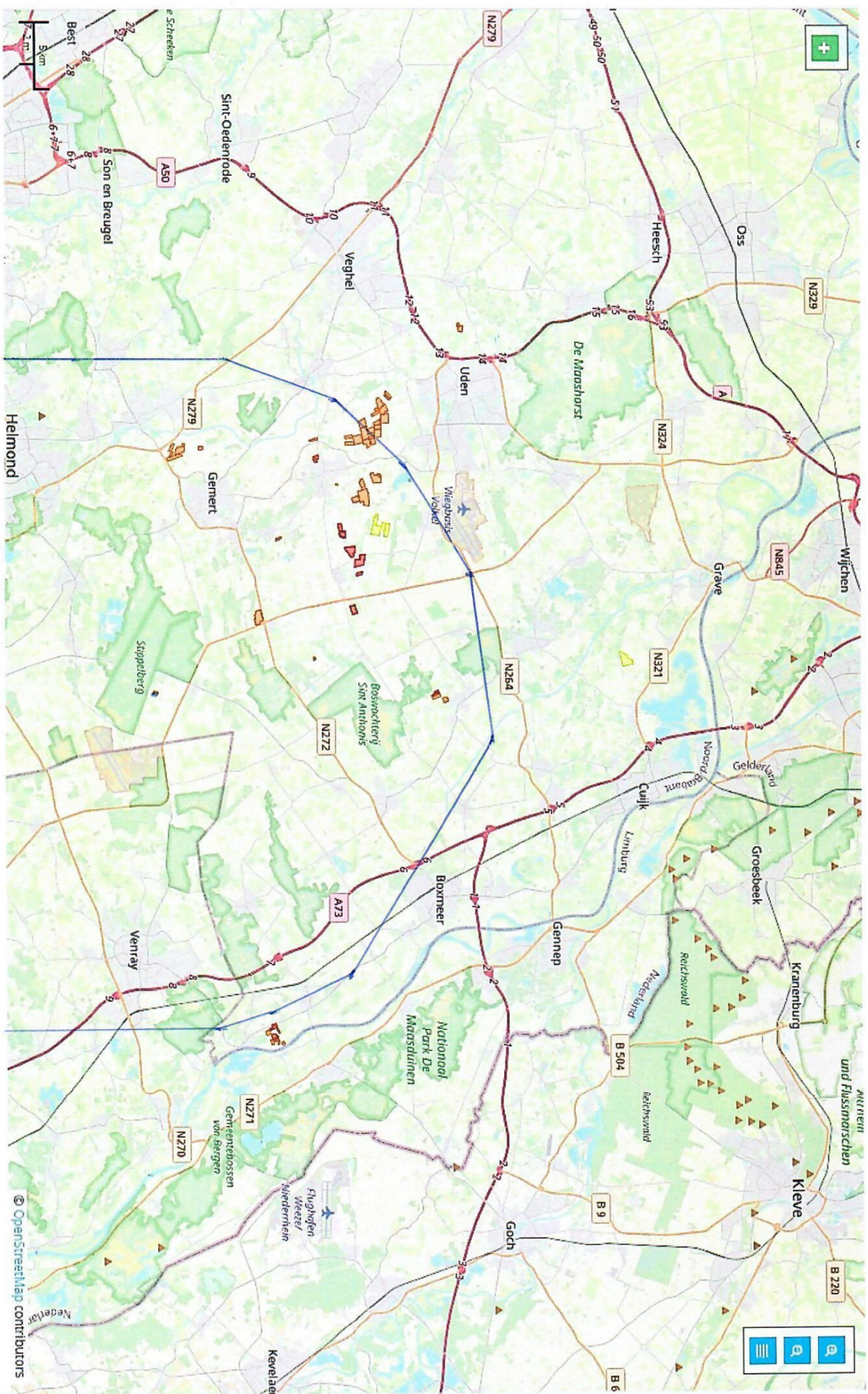



overzicht

Mijn percelen

Naam

KvK-nummer

160605850000

Relatienummer

Datum overzicht

01-12-2022 16:09 uur

Samenvatting Mijn percelen

Peildatum : 01-12-2022

Oppervlakte bedrijf	Oppervlakte (ha)	Aantal percelen
Totaal bedrijfspercelen	351.4481	58

Oppervlakte per gebruikstitel		
Eigendom	305.9106	44
Geliberaliseerde pacht, 6 jaar of korter	5.9913	2
Overige exploitatievormen	1.2842	1
Reguliere pacht	38.262	11
	351.4481	58

Oppervlakte per gewas		
Aardappelen, consumptie	32.8173	3
Bieten, suiker-	54.0934	5
Grasland, blijvend	1.2842	1
Grasland, tijdelijk	0.8278	1
Luzerne	10.4853	6
Mais, corncob mix	183.1462	33
Stamsperziebonen (=stamslabonen), productie	6.0266	1
Tarwe, winter-	62.7673	8
	351.4481	58

Oppervlakte per status		
Geen conflict	320.1434	52
Met conflict	31.3045	6

	351.4481	58
--	----------	----

Mijn percelen

Peildatum: 01-12-2022

Naam	Perceel	Gewas	Gebruikstitel	Oppervlakte (ha)	Ingangsdatum	Einddatum	Melding
	28	Mais, corncob mix		2.0645	01-01-2021	geen	
	30	Mais, corncob mix		2.5627	01-01-2021	geen	
	31	Mais, corncob mix		9.4215	01-01-2022	geen	
	83	Mais, corncob mix		10.3454	01-01-2022	geen	
	76	Mais, corncob mix		1.2142	01-01-2019	geen	
	2	Bieten, suiker-		16.4245	01-01-2022	geen	
	66	Mais, corncob mix		10.5867	01-01-2022	geen	
	13	Grasland, blijvend		1.2842	01-01-2018	geen	
	41	Mais, corncob mix		0.5783	01-01-2020	geen	
	54	Mais, corncob mix		2.7982	01-01-2020	geen	
	42	Bieten, suiker-		6.9460	01-01-2022	geen	
	46	Bieten, suiker-		10.0218	01-01-2022	geen	
	14	Mais, corncob mix		6.4730	01-01-2020	geen	
	18	Mais, corncob mix		2.9369	01-01-2021	geen	
	44	Aardappelen, consumptie		13.5974	01-01-2022	geen	
	95	Stamsperziebonen (=stamslabonen), productie		6.0266	01-01-2022	geen	
	97	Mais, corncob mix		10.3608	01-01-2022	geen	
	22	Mais, corncob mix		5.4312	01-01-2020	geen	
	56	Mais, corncob mix		6.8237	01-01-2020	geen	
	25	Mais, corncob mix		5.6250	01-01-2020	geen	
	82	Mais, corncob mix		2.6626	01-01-2020	geen	
	20	Mais, corncob mix		1.8616	01-01-2021	geen	
	3	Mais, corncob mix		2.3521	01-01-2022	geen	
	7	Luzerne		1.8477	01-01-2022	geen	Ja
	8	Luzerne		1.6825	01-01-2021	geen	
	9	Aardappelen, consumptie		3.6632	01-01-2022	geen	
	10	Mais, corncob mix		2.9971	01-01-2022	geen	
	50	Luzerne		2.0170	01-01-2022	geen	

Naam	Perceel	Gewas	Gebruikstitel	Oppervlakte (ha)	Ingangsdatum	Einddatum	Melding
	52	Mais, corncob mix		1.4353	01-01-2022	geen	
	60	Mais, corncob mix		2.7665	01-01-2022	geen	
	87	Mais, corncob mix		1.5747	01-01-2020	geen	
	11	Luzerne		2.3157	01-01-2020	geen	
	35	Luzerne		2.4510	01-01-2022	geen	Ja
	49	Luzerne		0.1714	01-01-2020	geen	
	19	Mais, corncob mix		1.7089	01-01-2019	geen	
	16	Mais, corncob mix		10.0126	01-01-2022	geen	
	45	Mais, corncob mix		1.6285	01-01-2022	geen	
	40	Mais, corncob mix		3.7222	01-01-2021	geen	
	33	Mais, corncob mix		5.0010	01-01-2022	geen	
	32	Mais, corncob mix		5.9673	01-01-2022	geen	
	47	Bieten, suiker-		4.9925	01-01-2022	geen	
	1	Mais, corncob mix		9.9166	01-01-2022	geen	Ja
	23	Mais, corncob mix		13.5314	01-01-2021	geen	
	15	Mais, corncob mix		15.3475	01-01-2022	geen	
	48	Mais, corncob mix		15.6198	01-01-2022	geen	
	61	Aardappelen, consumptie		15.5567	01-01-2022	geen	
	77	Tarwe, winter-		26.9376	01-01-2022	geen	
	34	Tarwe, winter-		1.2196	01-01-2022	geen	Ja
	96	Grasland, tijdelijk		0.8278	01-01-2022	geen	Ja
	68	Tarwe, winter-		6.6314	01-01-2022	geen	
	58	Bieten, suiker-		15.7086	01-01-2022	geen	
	93	Tarwe, winter-		4.5416	01-01-2022	geen	
	94	Tarwe, winter-		1.4497	01-01-2022	geen	
	57	Mais, corncob mix		3.8963	01-01-2020	geen	
	12	Tarwe, winter-		2.3664	01-01-2022	geen	
	26	Mais, corncob mix		3.9221	01-01-2021	geen	
	89	Tarwe, winter-		15.0418	01-01-2022	geen	Ja
	17	Tarwe, winter-		4.5792	01-01-2022	geen	

Mijn percelen

Peildatum 01-12-2022 | Perceel 1,16,19,40,45

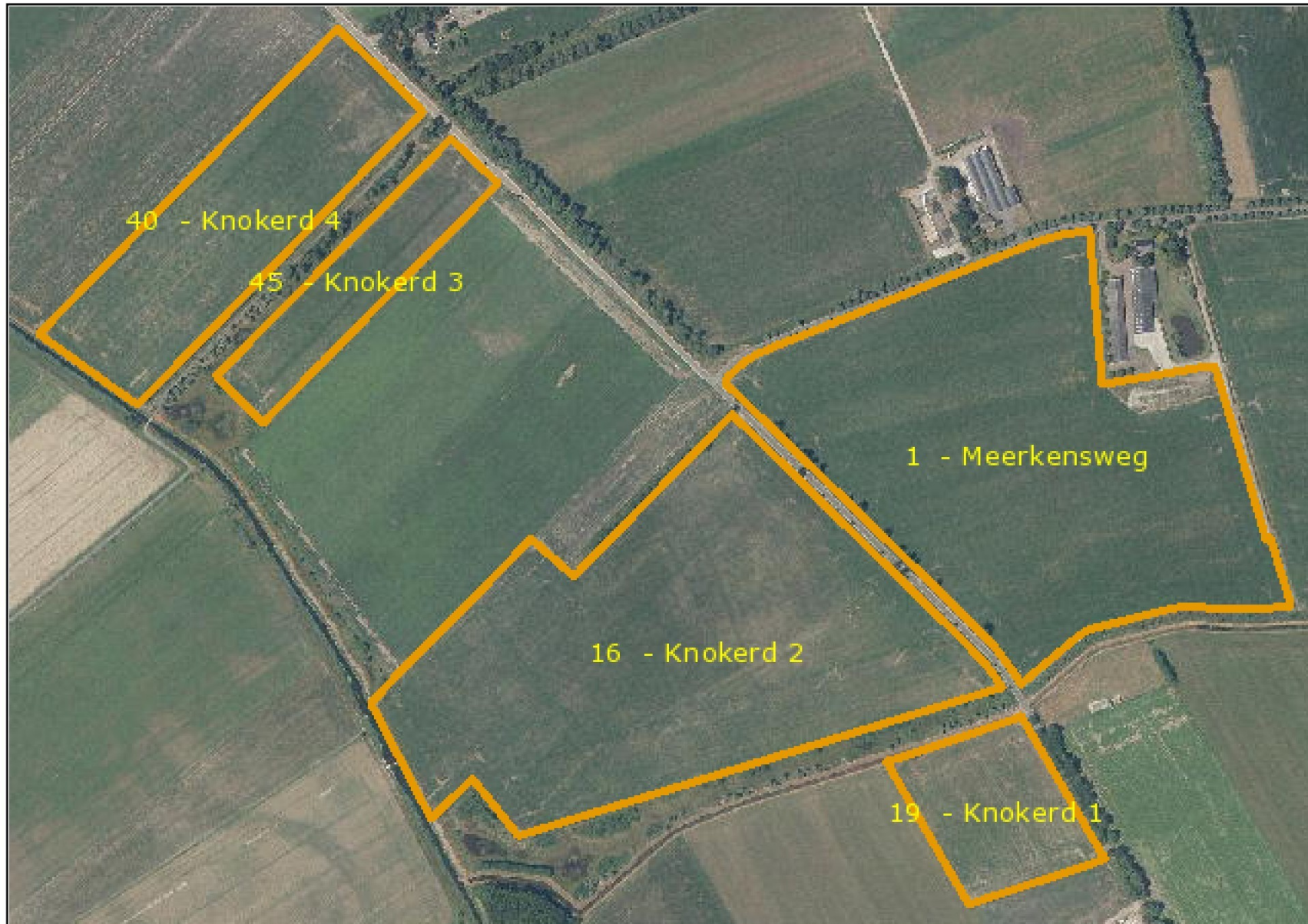

Mijn percelen

Peildatum 01-12-2022 | Perceel 2

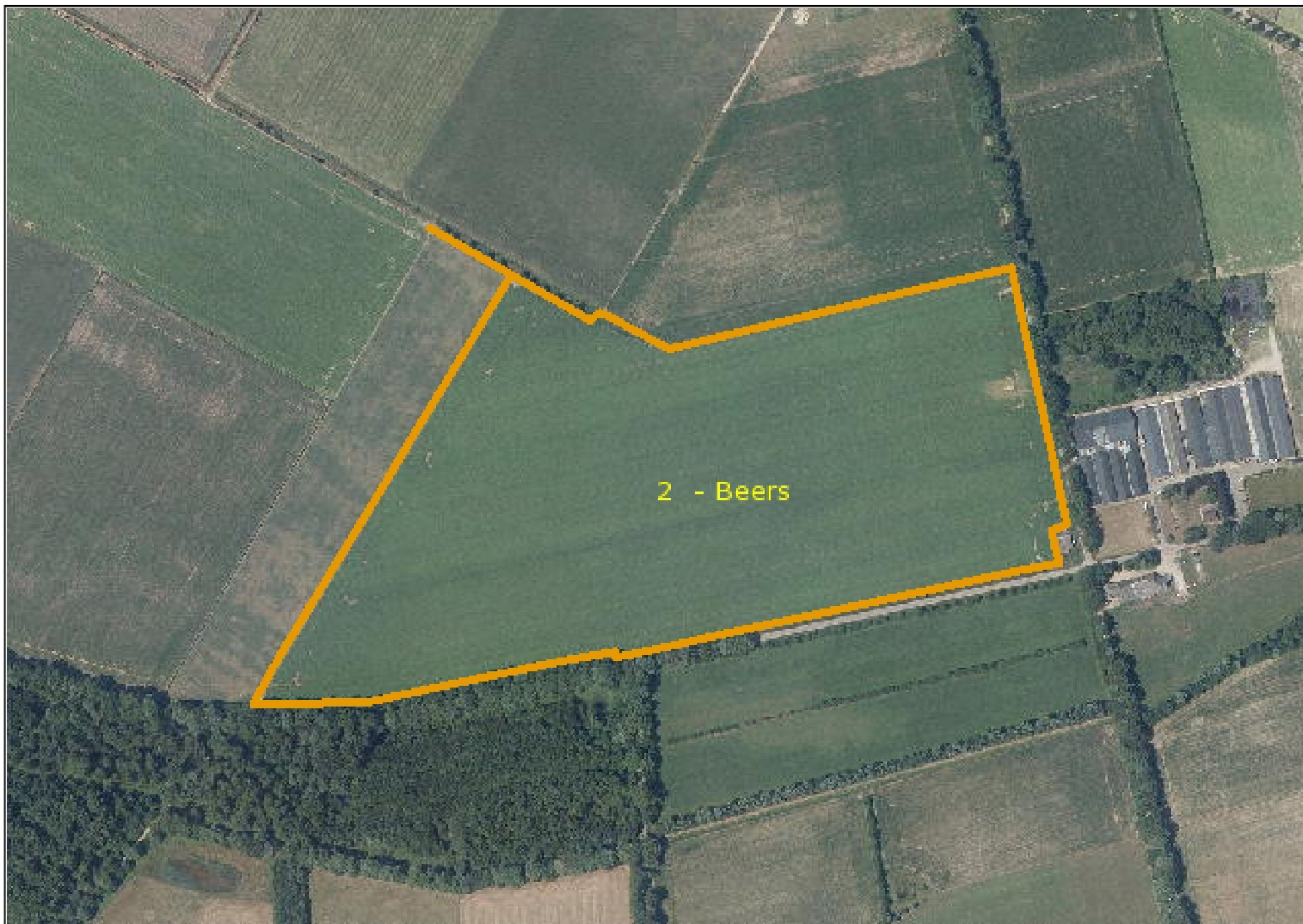

Mijn percelen

Peildatum 01-12-2022 | Perceel 3,50,52,60,7,8,87,9

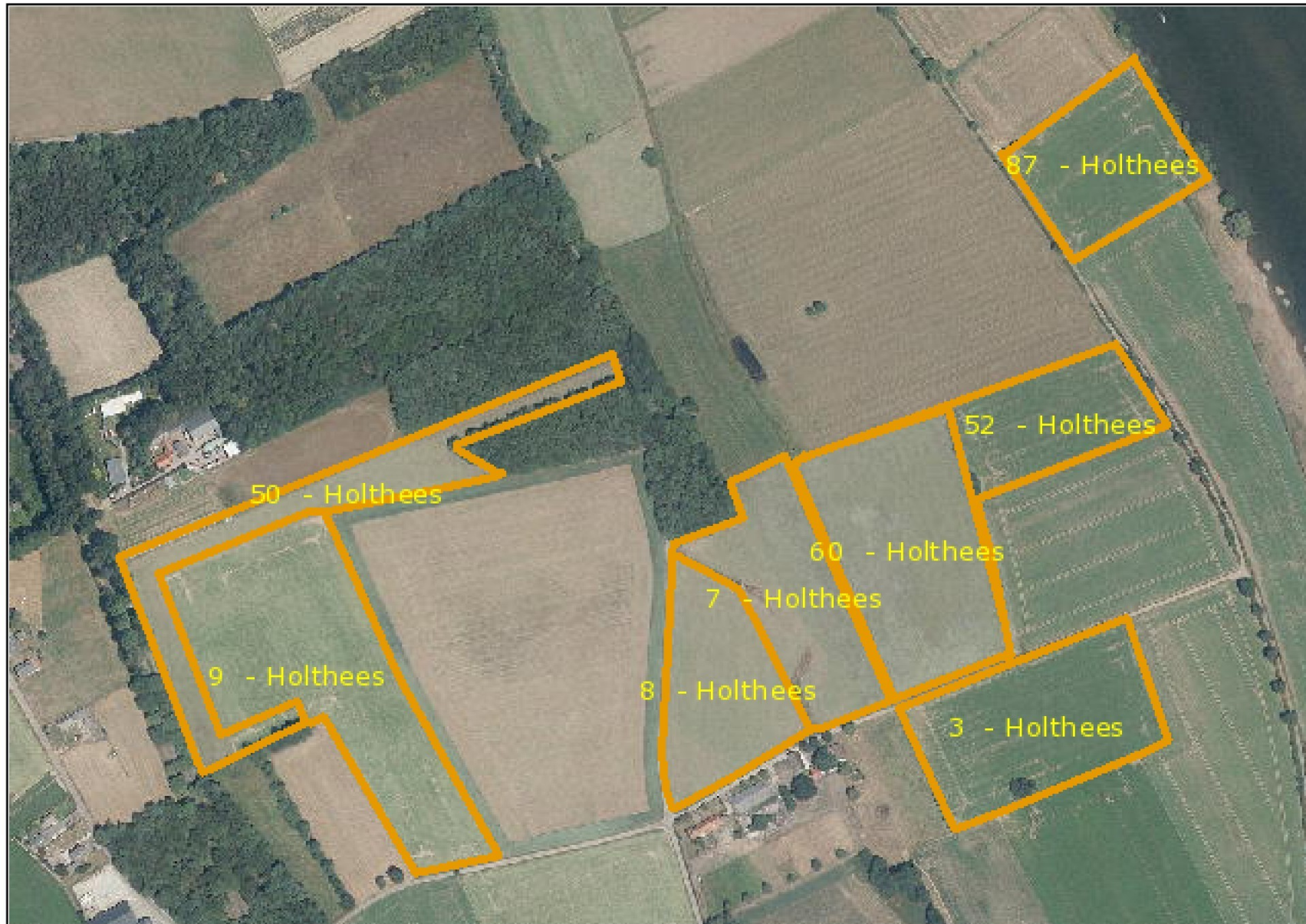

Mijn percelen

Peildatum 01-12-2022 | Perceel 10

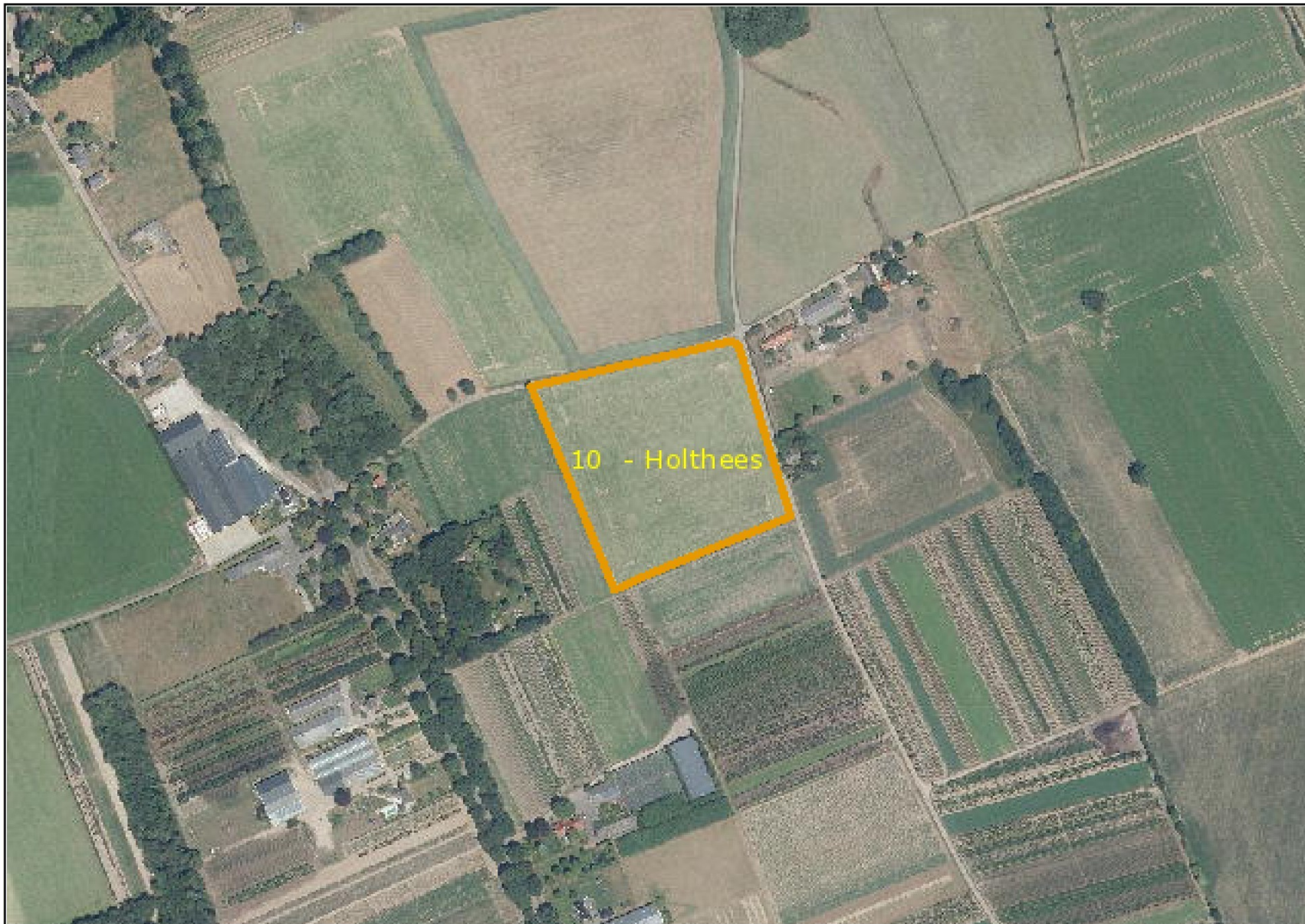

Mijn percelen

Peildatum 01-12-2022 | Perceel 11,13,18,35,49

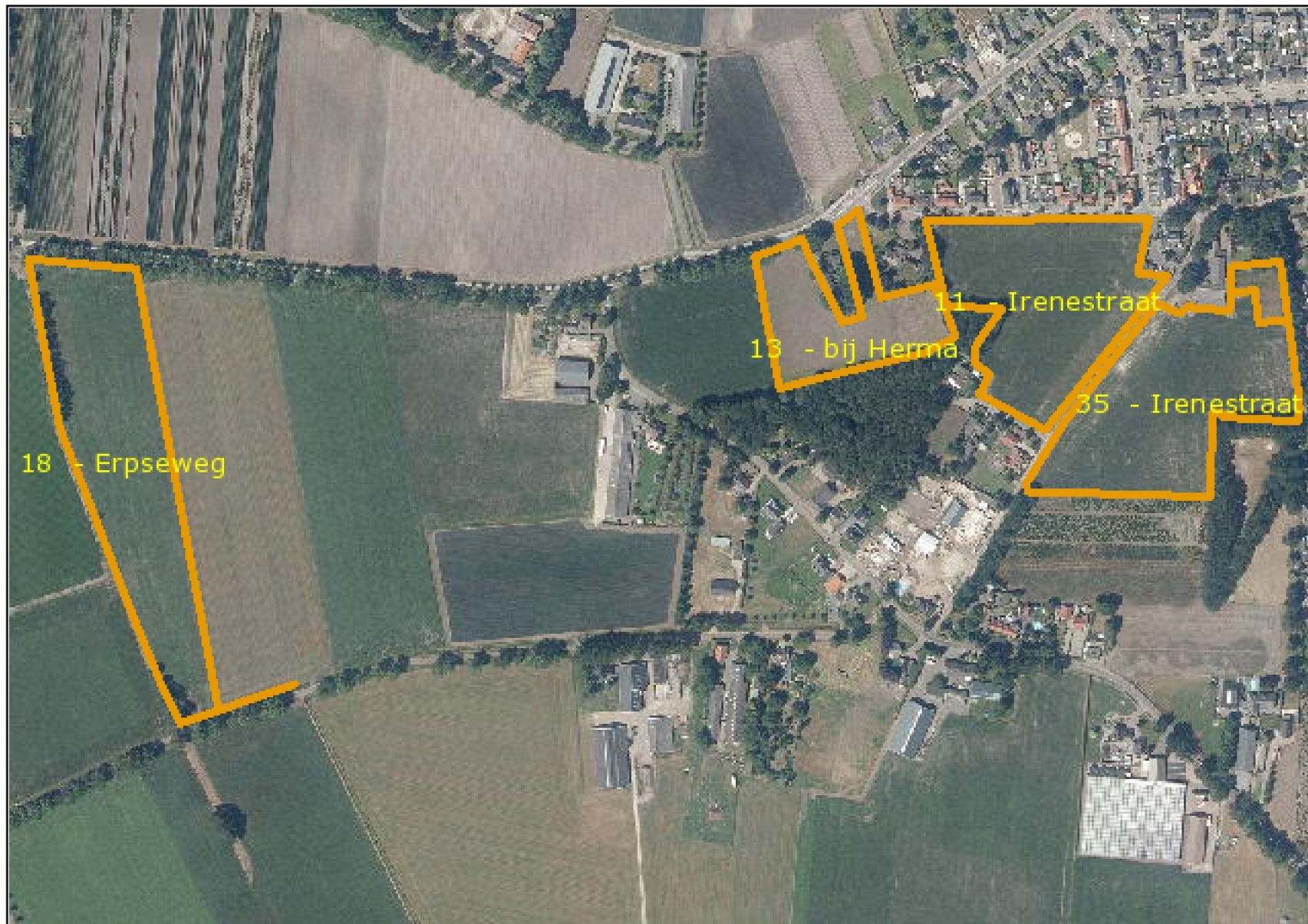

Mijn percelen

Peildatum 01-12-2022 | Perceel 12,17,77

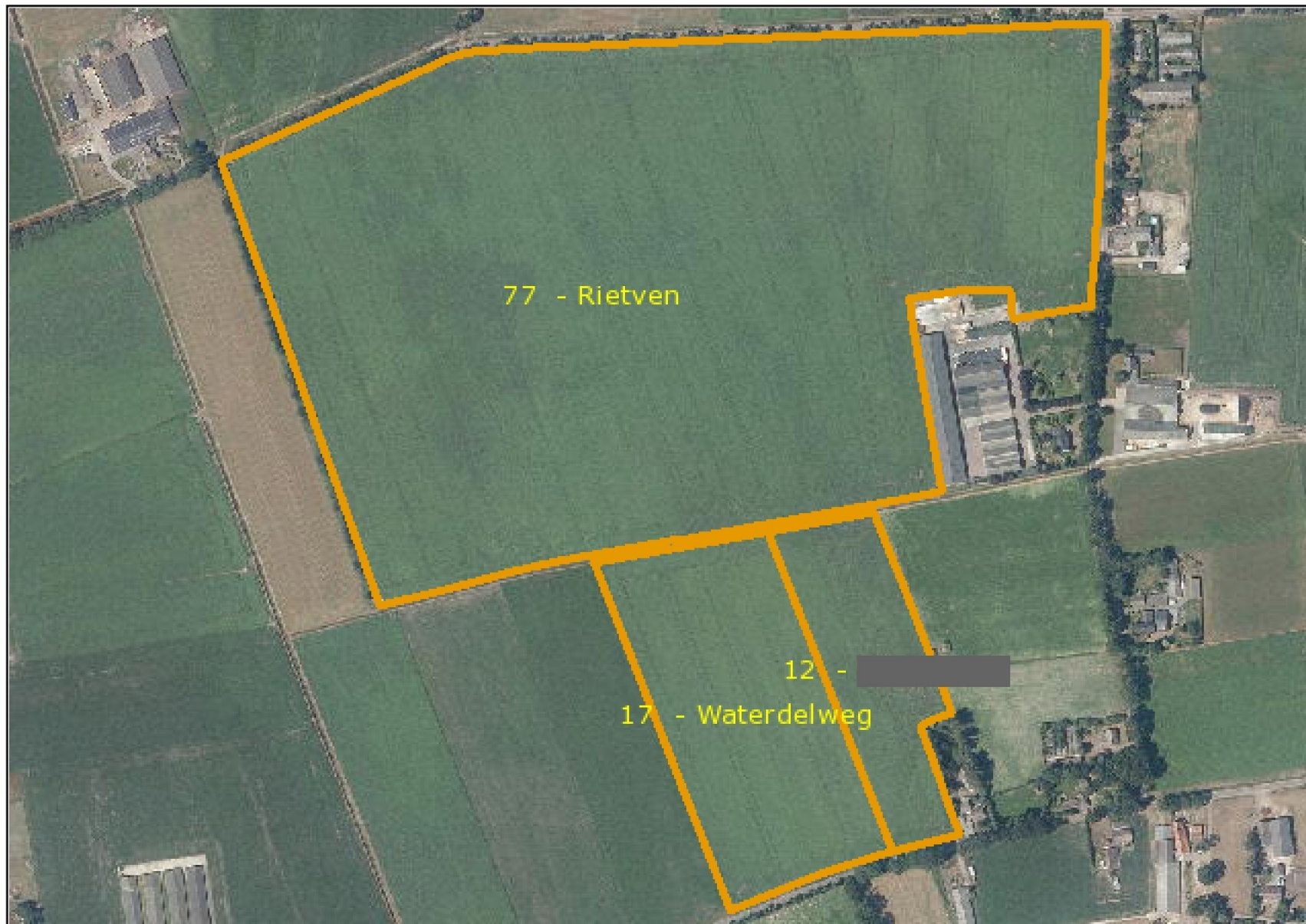

Mijn percelen

Peildatum 01-12-2022 | Perceel 14,25,48,54,56,82

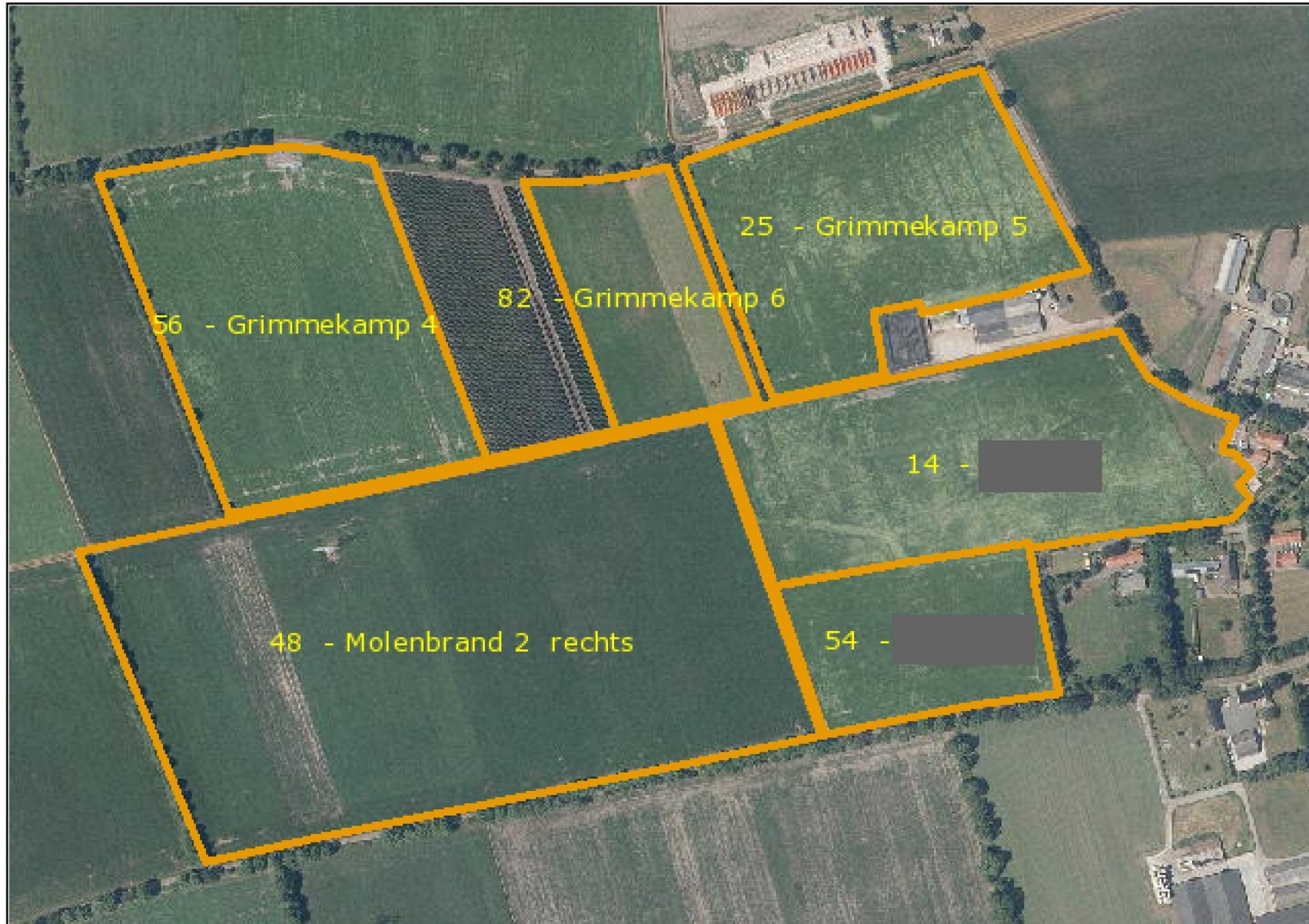

Mijn percelen

Peildatum 01-12-2022 | Perceel 32,33



Mijn percelen

Peildatum 01-12-2022 | Perceel 15



Mijn percelen

Peildatum 01-12-2022 | Perceel 20



Mijn percelen

Peildatum 01-12-2022 | Perceel 22,23,97



Mijn percelen

Peildatum 01-12-2022 | Perceel 26,28,76,83

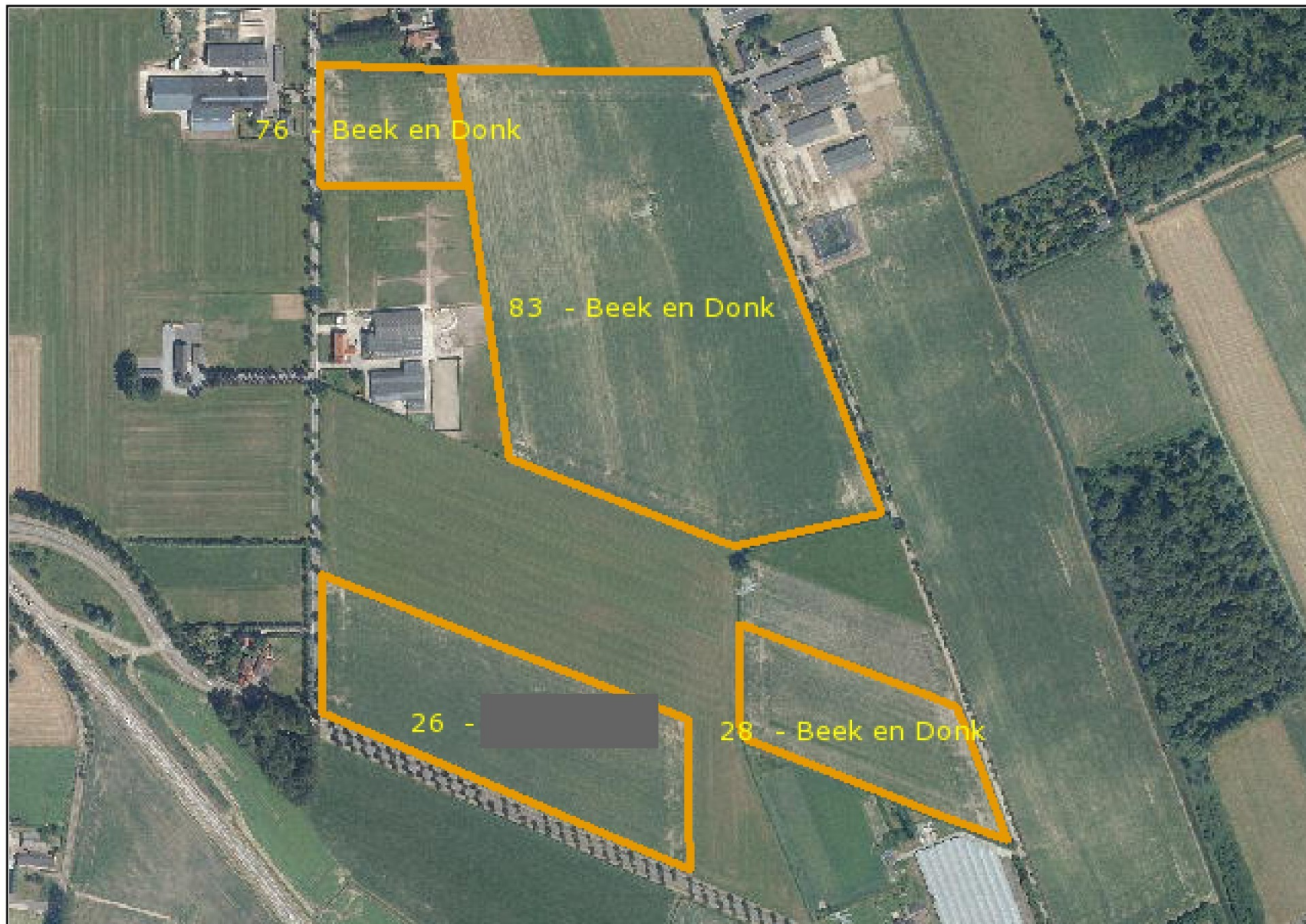

Mijn percelen

Peildatum 01-12-2022 | Perceel 30

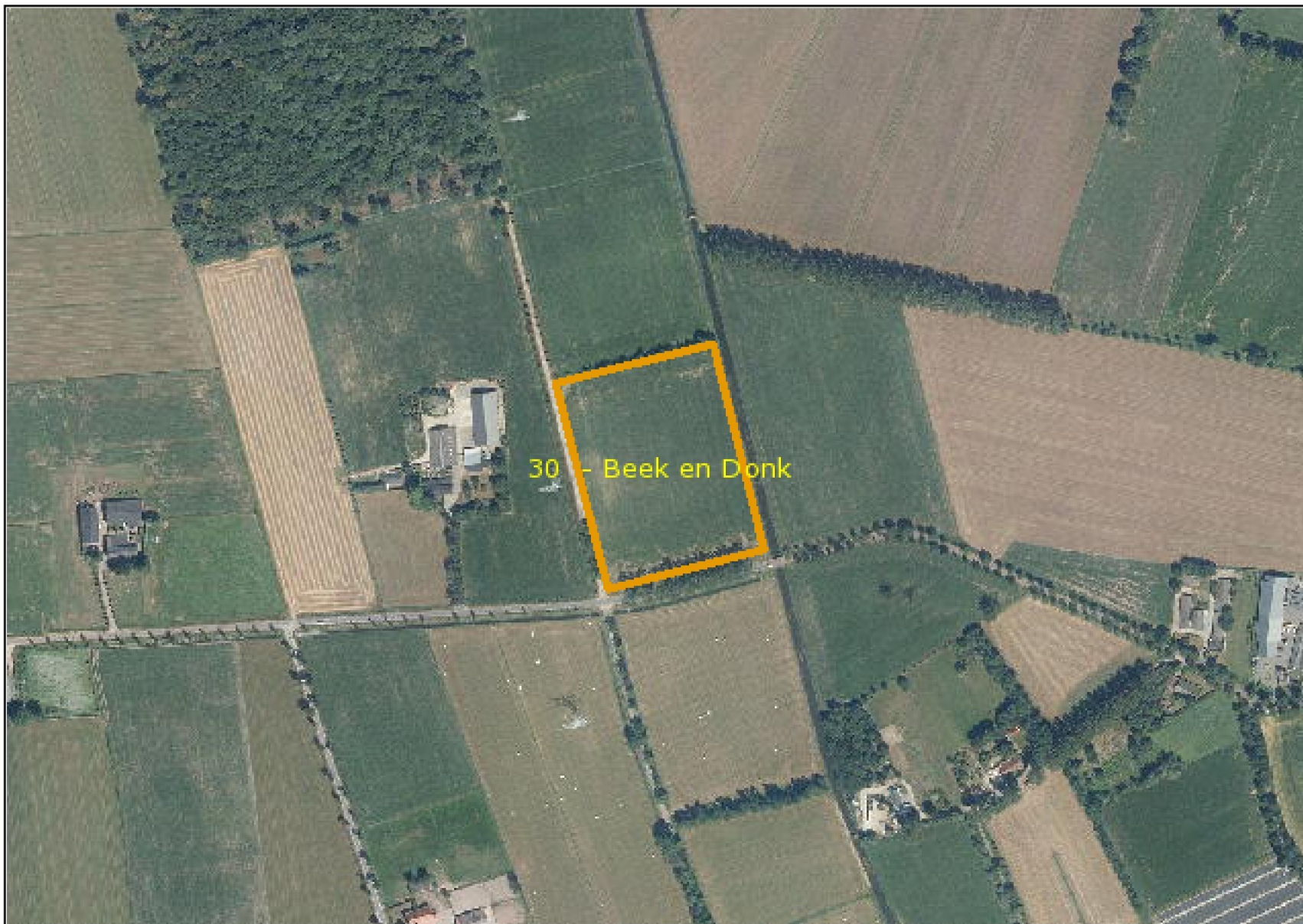

Mijn percelen

Peildatum 01-12-2022 | Perceel 31



Mijn percelen

Peildatum 01-12-2022 | Perceel 34,96

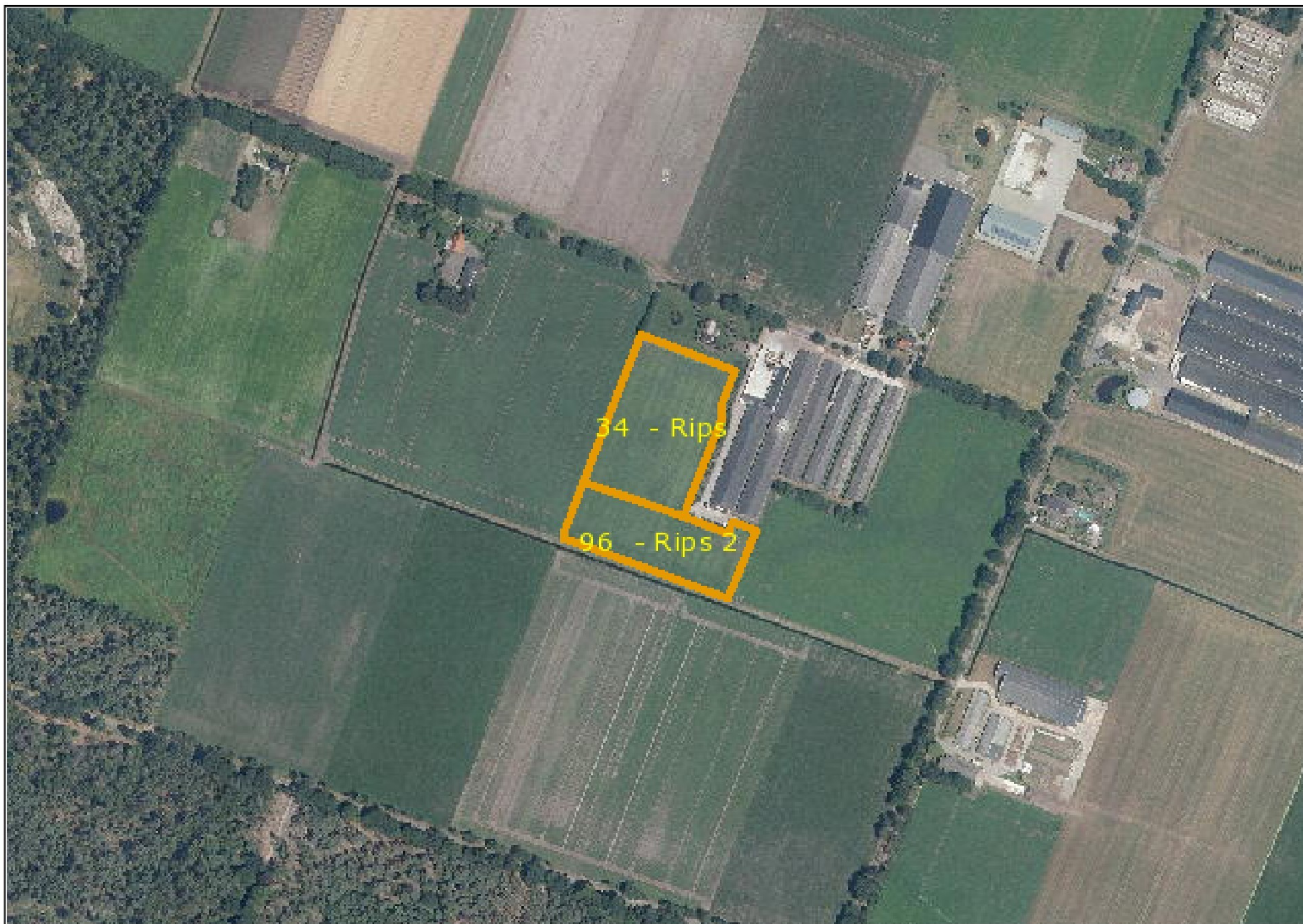

Mijn percelen

Peildatum 01-12-2022 | Perceel 41



Mijn percelen

Peildatum 01-12-2022 | Perceel 42,46,47

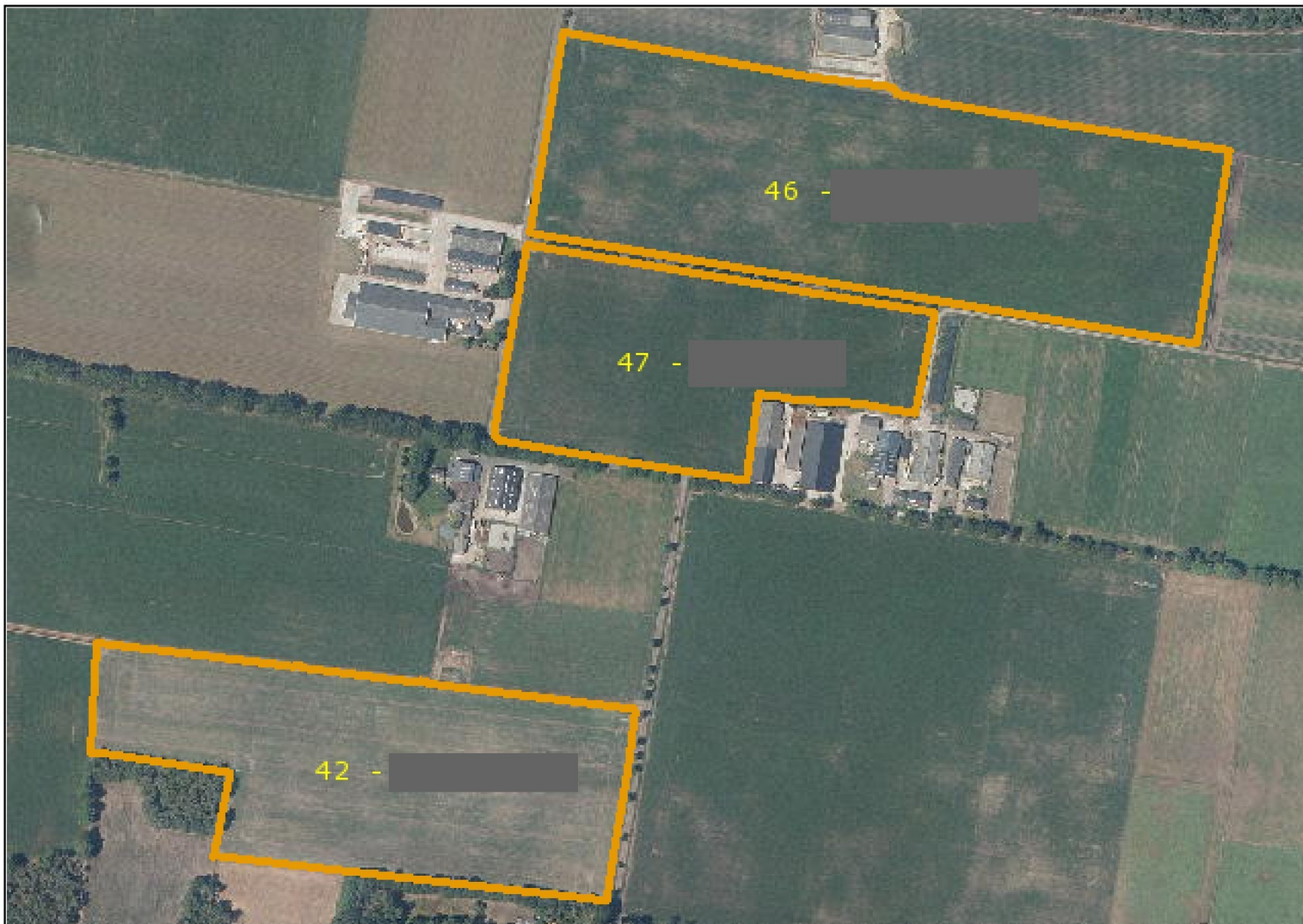

Mijn percelen

Peildatum 01-12-2022 | Perceel 44,95

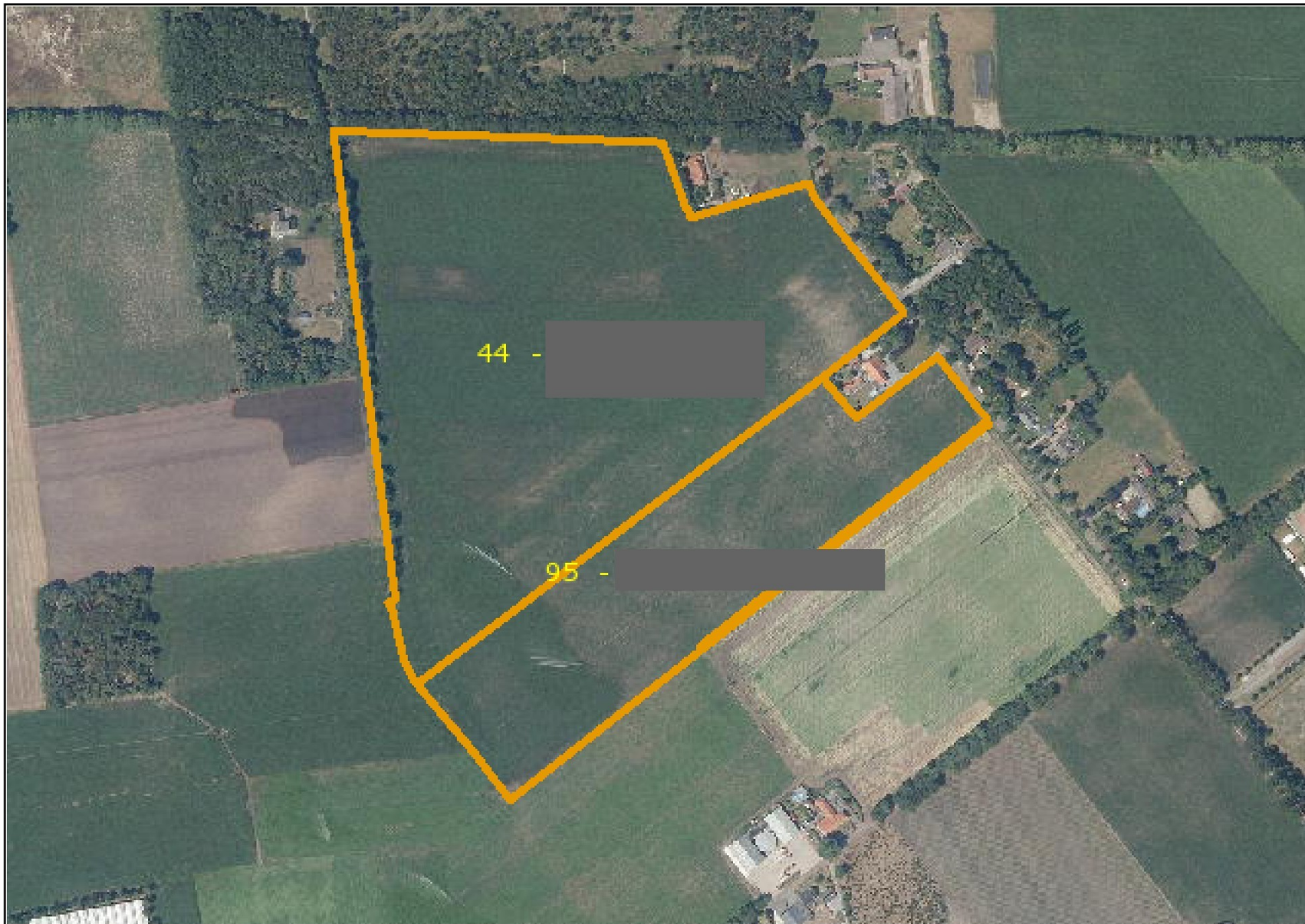

Mijn percelen

Peildatum 01-12-2022 | Perceel 57

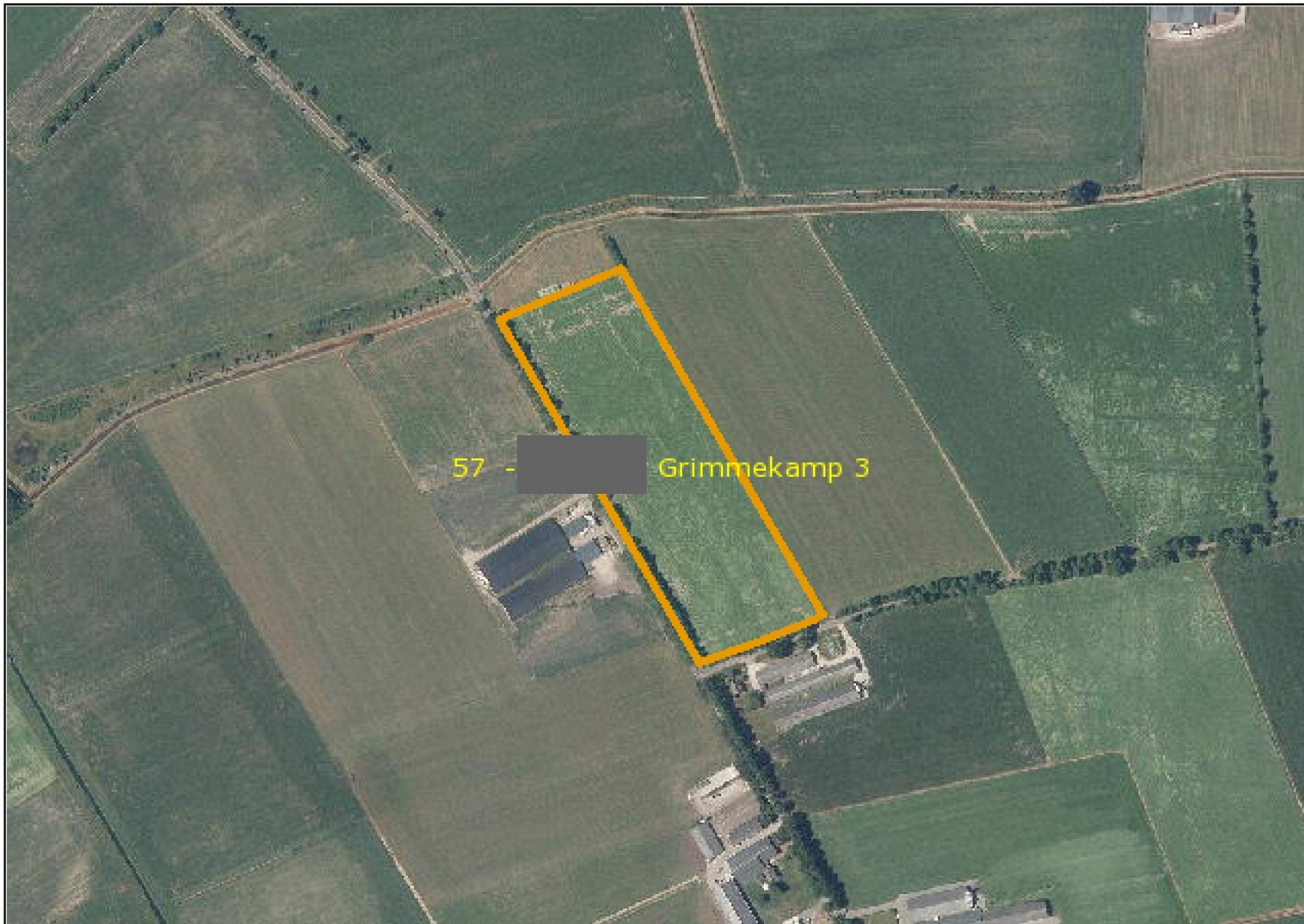

Mijn percelen

Peildatum 01-12-2022 | Perceel 58

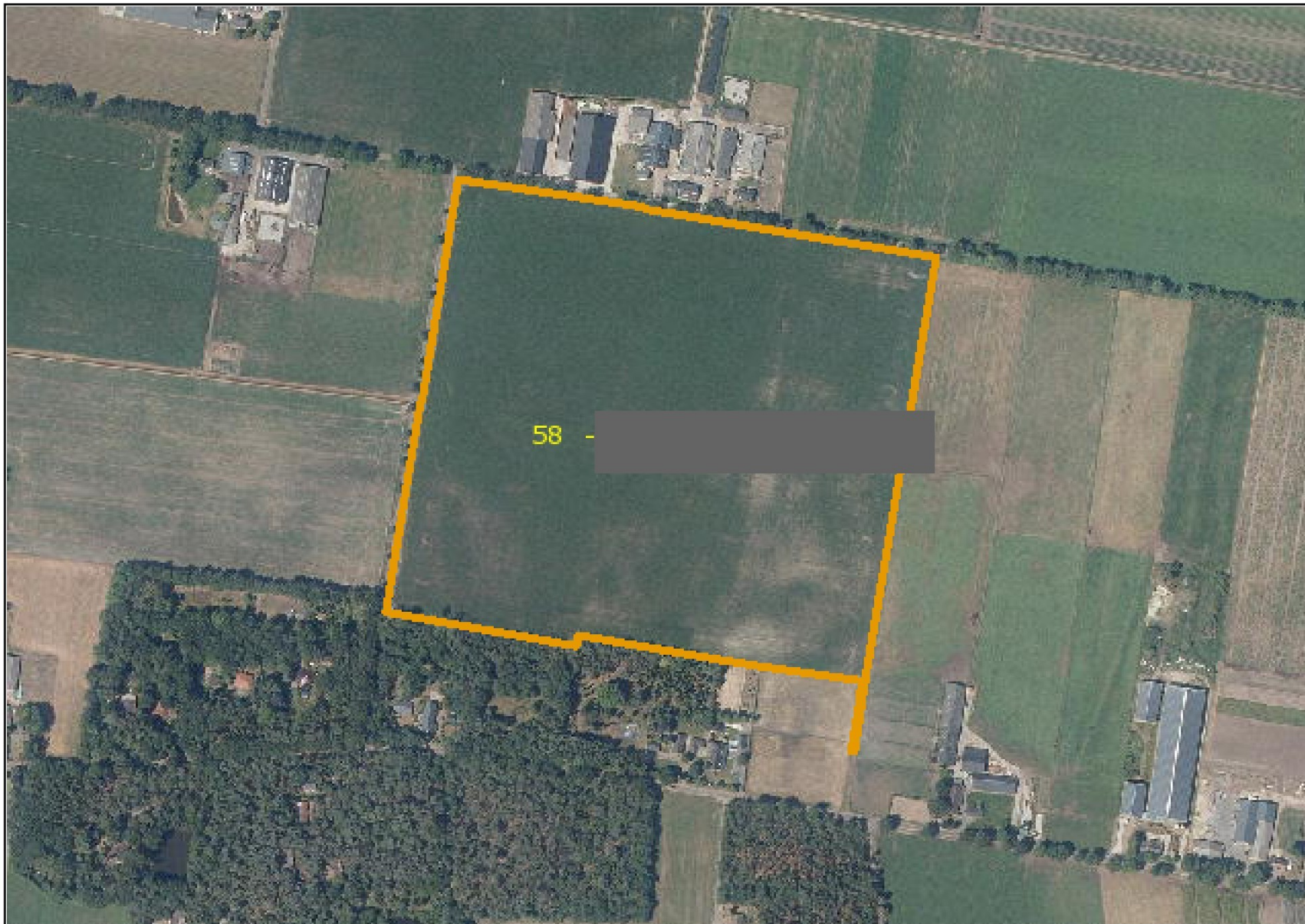

Mijn percelen

Peildatum 01-12-2022 | Perceel 61



Mijn percelen

Peildatum 01-12-2022 | Perceel 66

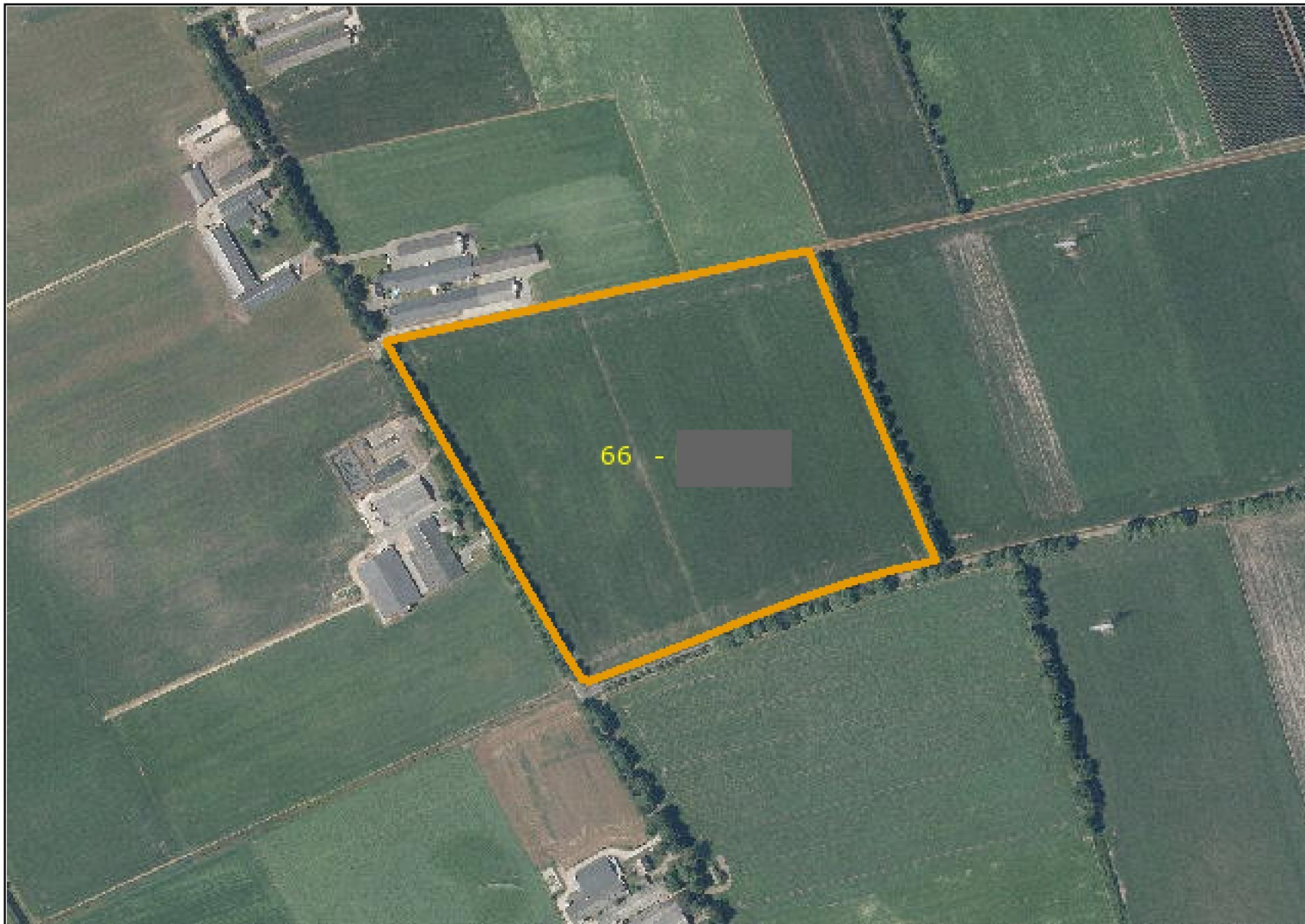

Mijn percelen

Peildatum 01-12-2022 | Perceel 68

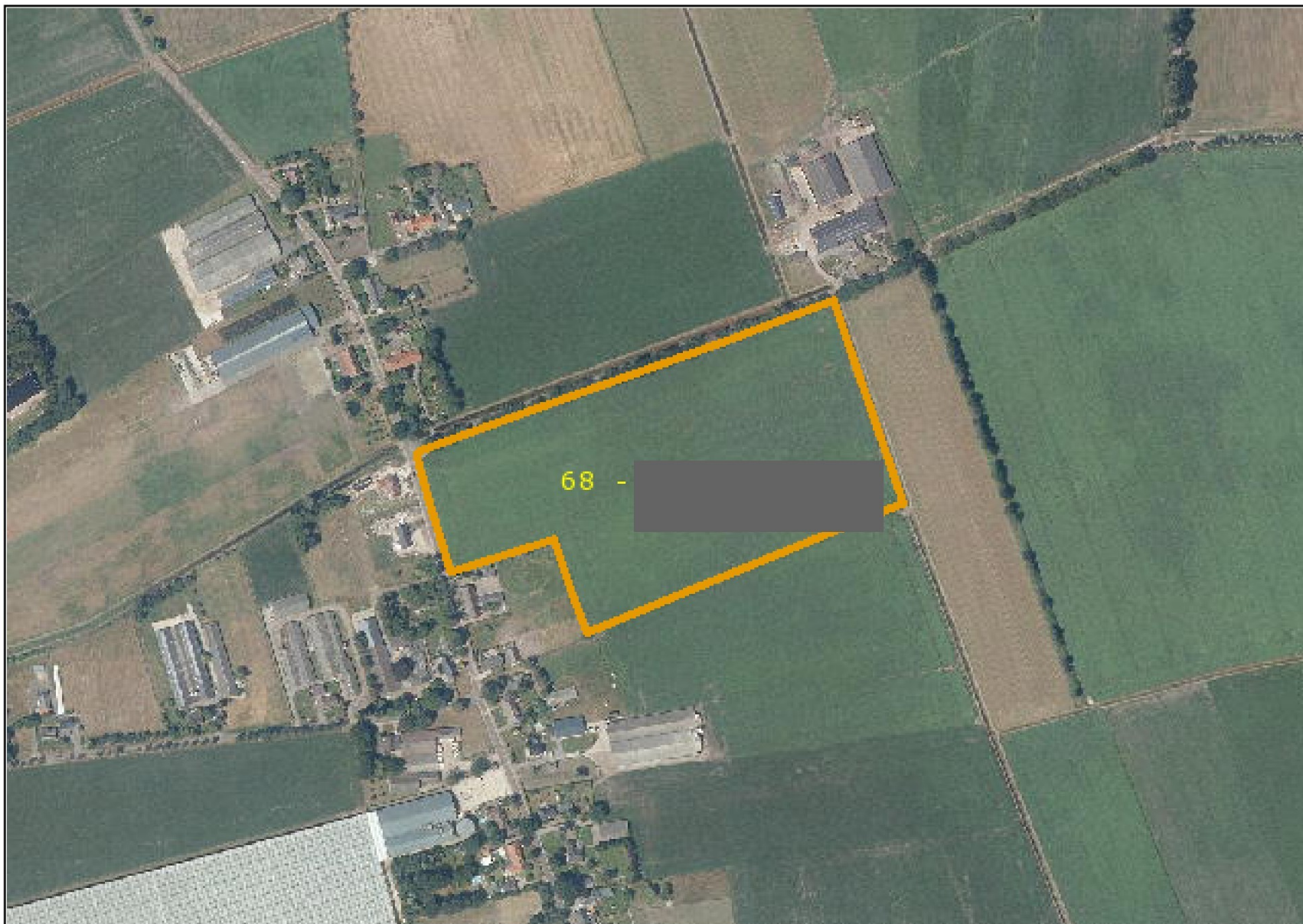

Mijn percelen

Peildatum 01-12-2022 | Perceel 89

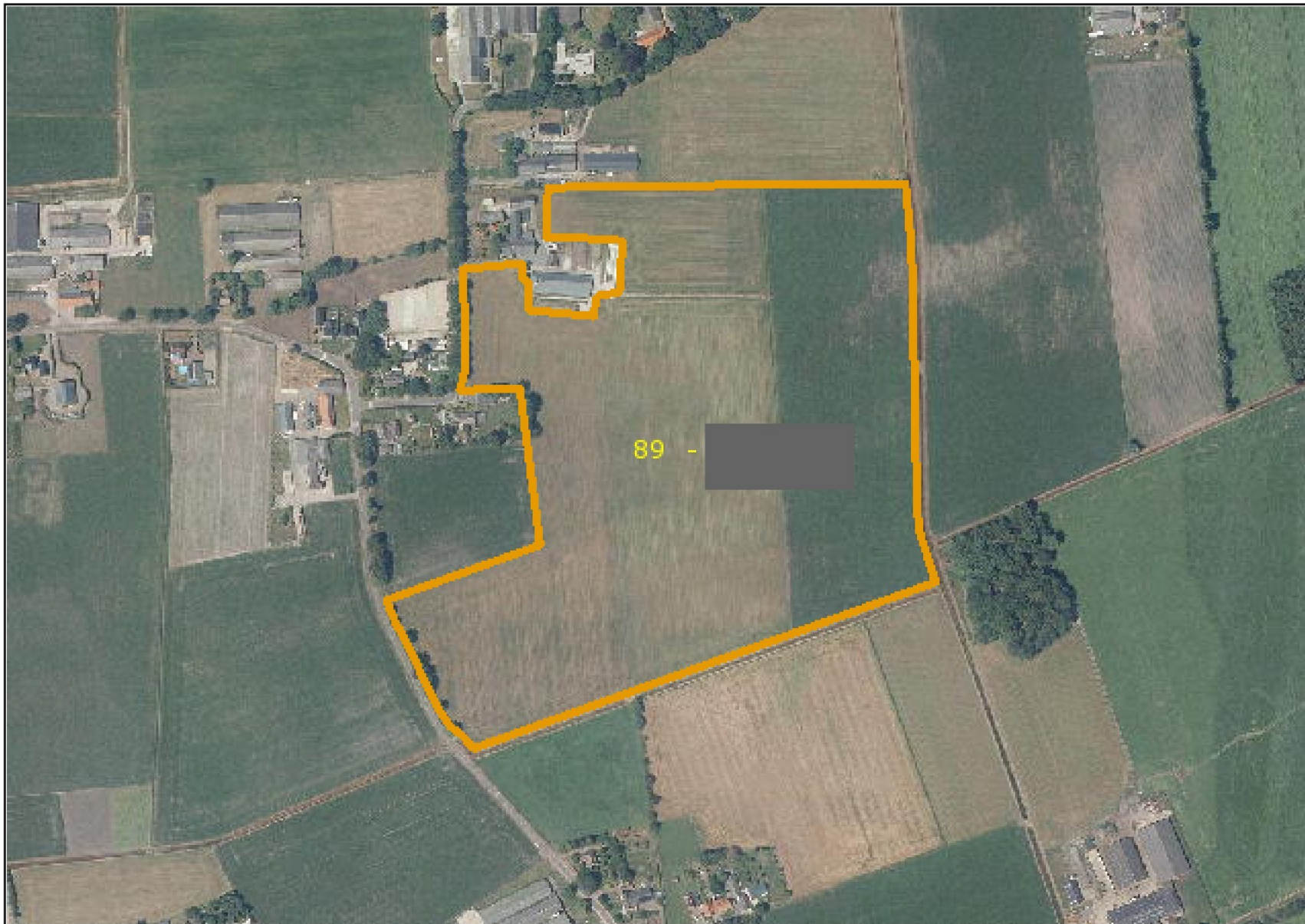

Mijn percelen

Peildatum 01-12-2022 | Perceel 93,94



Betreft: Plantlijst

Datum: 09 Mei 2022

Klant:

Project:

Klantnr:

Uitbreiding varkenstallen en nieuwe woning aan de
Klotterpeellaan 3 De Rips
DGH015B**De Groene Hoek**
Hoveniersbedrijf

Ontwerp, Aanleg en Onderhoud

Aantal		Latijnse benaming	Maatvoering	Opmerking
--------	--	-------------------	-------------	-----------

Bomen

15	st		Knotwilg	n.v.t	Bestaand, langs bouw
40	st		Knotwilg	n.v.t	Bestaand, verspreid over terrein

2190 m2**Houtsingel met boomvormers**

11	st	0,5%	Alnus glutinosa	Maat 12-14	Boomvormer
11	st	0,5%	Betula pendula	Maat 12-14	Boomvormer, deels bestaand
375	st	18%	Crataegus monogyna	60/100	
375	st	18%	Crataegus laevigata	60/100	
200	st	10%	Ilex aquifolium	60/80	
250	st	12,5%	Rosa canina	40/60	
875	st	40%	Quercus robur	100/150	
11	st	0,5%	Quercus robur	Maat 14-16	Boomvormer, deels bestaand

125 m2**Stuweelhaag****circa 3 stuks per m1**

16	st		Alnus glutinosa	Maat 12-14	Boomvormer in stuweelhaag, om en om geplant tussen bestaande knotwilg
125	st	33,3%	Acer campestre	60/100	
125	st	33,3%	Cornus mas	50/80	
125	st	33,3%	Ligustrum vulgare	60/100	

650 m2**Boscomplexjes
Boomvormers**

15	st	0,5%	Quercus robur	n.v.t	Bestaande boomvormer
----	----	------	---------------	-------	----------------------

Struikvormers

100	st	18%	Crataegus monogyna	60/100	
100	st	18%	Crataegus laevigata	60/100	
225	st	35%	Lonicera caprifolium	100/150	
175	st	30%	Rosa canina	40/60	

Vrijstaande erfbomen (voorzijde)

3	st		Fagus sylvatica	Maat 14-16	
3	st		Fagus sylvatica 'Atropunicea'	Maat 14-16	
6	st		Pyrus calleryana 'Chanticleer'	Maat 14-16	

135 m**Hagen (kniphaag)**

675	st		Fagus sylvatica	Maat 60/80	Voorzijde
-----	----	--	-----------------	------------	-----------

4775 m2**Kruidenrijk grasland****280 m2****Siertuin****850 m2****Gazon**

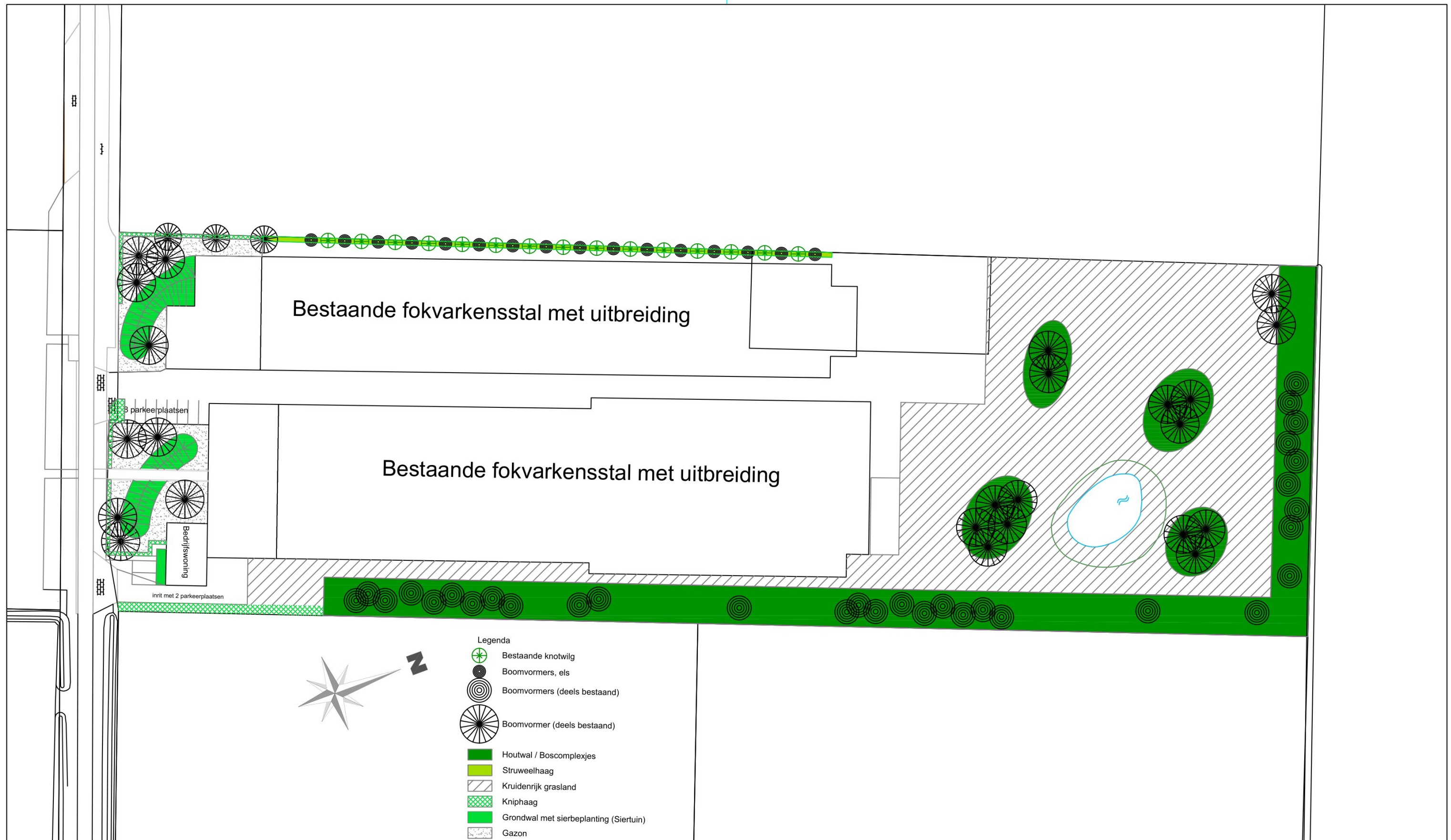

ERFINRICHTINGSPLAN, d.d. 9-5-2023

FOKVARKENSBEDRIJF aan de Klotterpeellaan 3 de Rips

opdrachtgever :

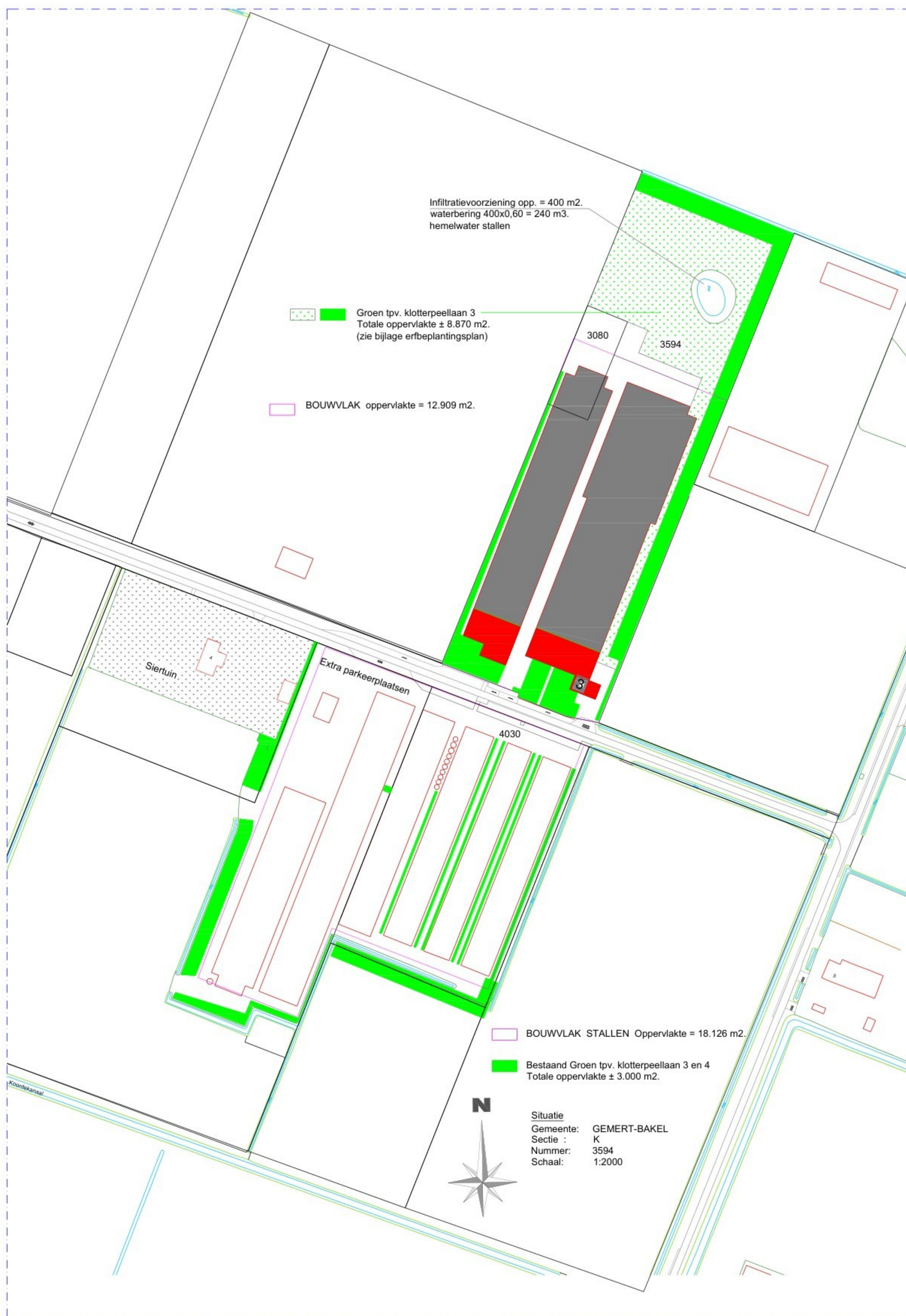

B.10 TEKENING OMGEVINGSVERGUNNING MILIEU/BOUWEN

proj. leiden	
getekend	
schaal:	1 : 1000
datum:	09-05-2023
gewijzigd:	
formaat:	1440 x 841
werk nr.:	01.OVE02
opdrachtgever	
ondernemer	Situatietekening bouwvlak met beplantings- overzicht voor bedrijf Klatterpeellaan 3 en 4 de Rips