

Situatie schaal 1:500

BE-01

Opdrachtgever: [REDACTED] Sintebloem 4 Schiermonnikoog		
Betreft: Plaatsen dakkapel op voorgevel woning Sintebloem 4 Schiermonnikoog		
Onderdeel: Bestektekening		
Get. : B.O.M.	Schaal: 1:100	Gew. : -
Tek.nr. : 25-319	Datum : 28-01-2026	Gew. : -
Werknr.: 0000	Gew. : -	Gew. : -

RD BOUWBEDRIJF
R. DIJKSTRA
SCHIERMONNIKOOG

adres : Melle Grietjespad 7
9166 LT Schiermonnikoog
telefoon: 0519-531762
e-mail : info@bouwenopschier.nl
website : www.bouwenopschier.nl

Deze tekening is eigendom van Bouwbedrijf R. Dijkstra Schiermonnikoog
Het is verboden om deze te kopiëren en te verstrekken aan derden zonder toestemming

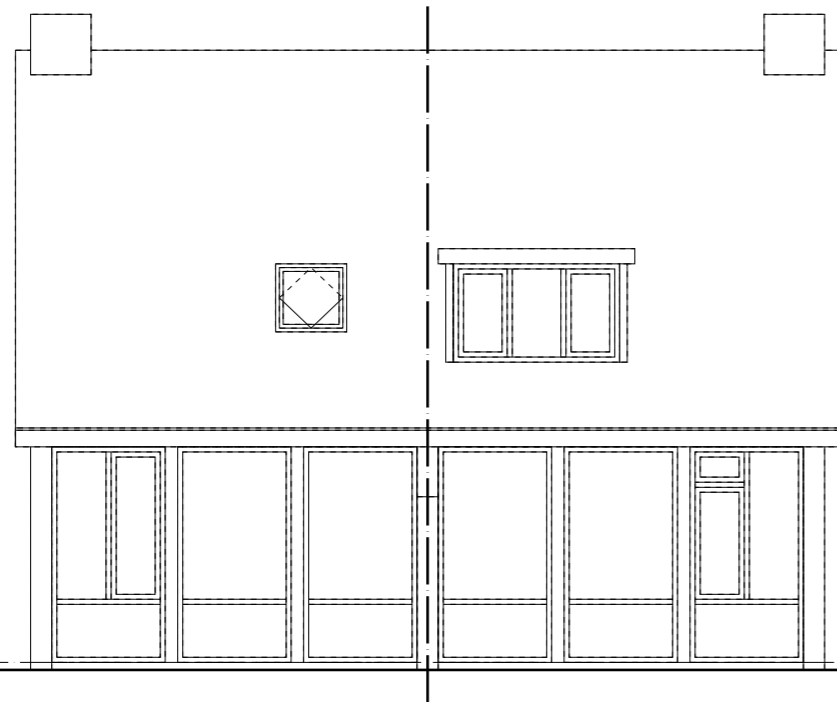

Voorgevel

(bestaand)

v. ventilatierooster

dakraam toevoegen
(vergunningsvrij)
dakkapel toevoegen

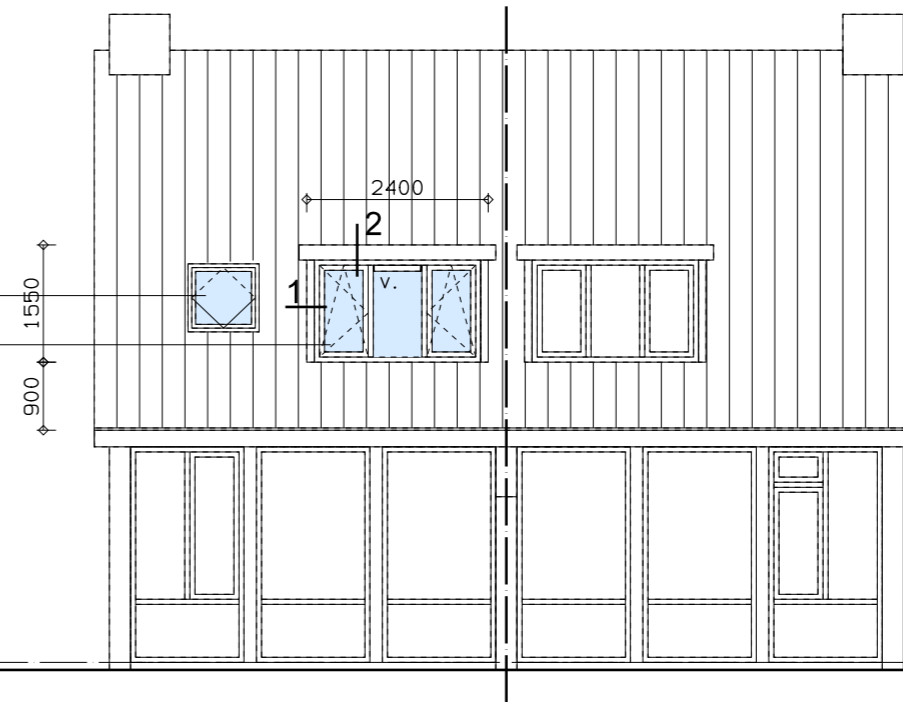

Voorgevel

(gewijzigd)

v. ventilatierooster

Kleuren en materialen:

- zijwangen: Thermohout Frake, sandin enviro stain SDF kleur 080218-01
- kozijnen: kunststof, antraciet RAL 7016
- ramen en deuren: kunststof, antraciet RAL 7016
- dakbedekking dakkapel: bitumen, antraciet
- dakbedekking woning: dakpannen, als bestaand

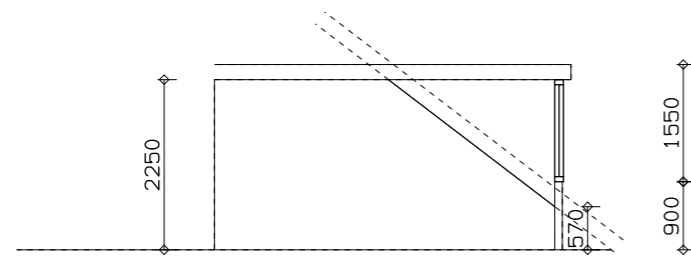

Principe doorsnede

BE-01
Tek.nr. : 25-319
Datum : 28-01-2026

opbouw dak:

- bitumineuze dakbedekking
- Kingspan Therma 26 FM (0,022) 142 mm
- dampremmende folie
- 18 mm multiplex
- balklaag 38x140 mm h.o.h. 400 mm
- schroten 20x60 mm h.o.h. 300 mm
- 12,5 mm gipsplaat

zink stz 0,85

kunststof boeideel

kunststof kozijn

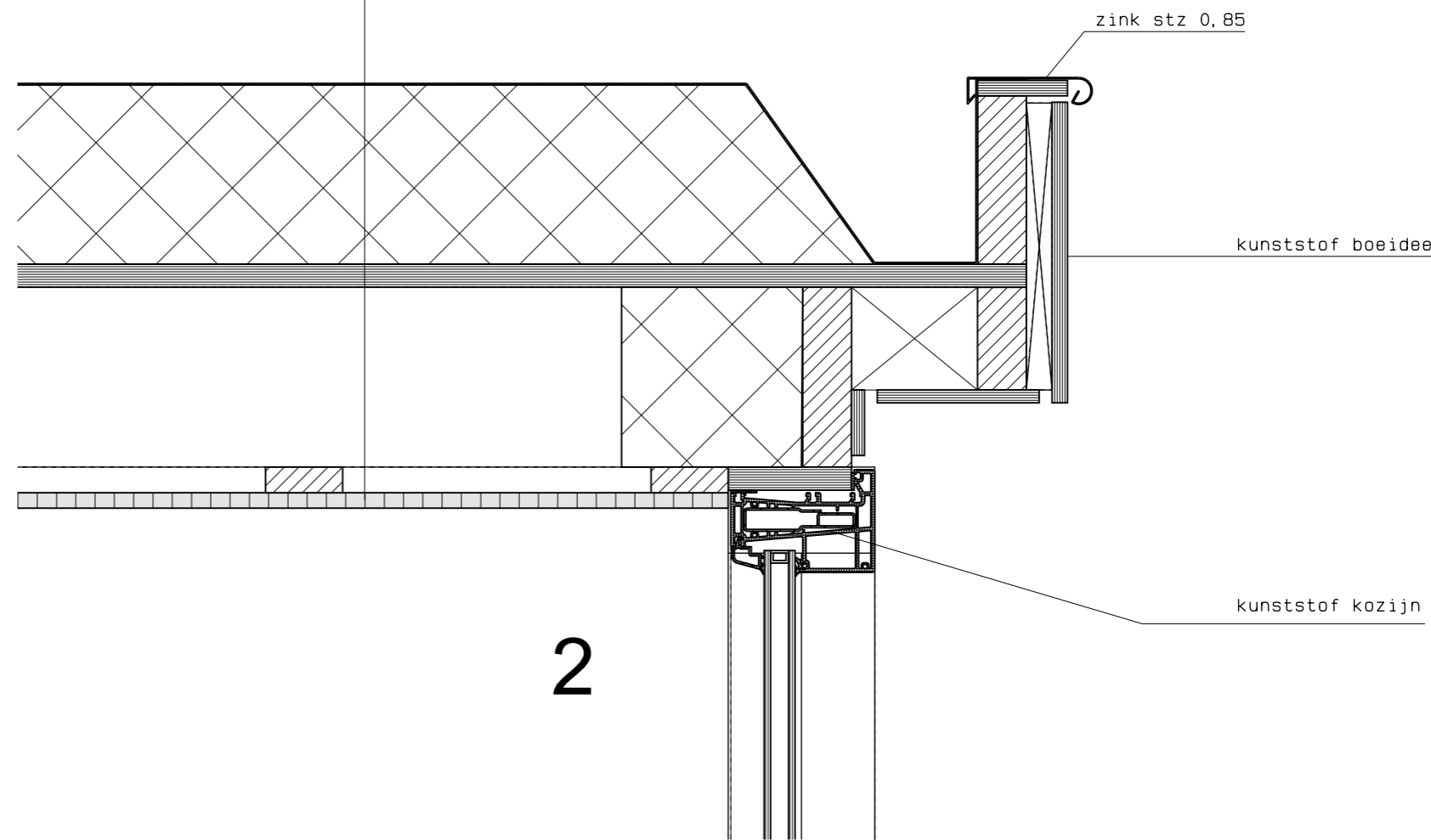

1

2

opbouw zijwang dakkapel:

- Frake delen
- spijkerregels
- dampdoorlatende folie
- regelwerk 38x140 mm h.o.h. 600 mm
- 140 mm isolatie Koolterm K12 dubbellaags
- dampdichte folie
- 9 mm osb
- 12,5 mm gipsplaat

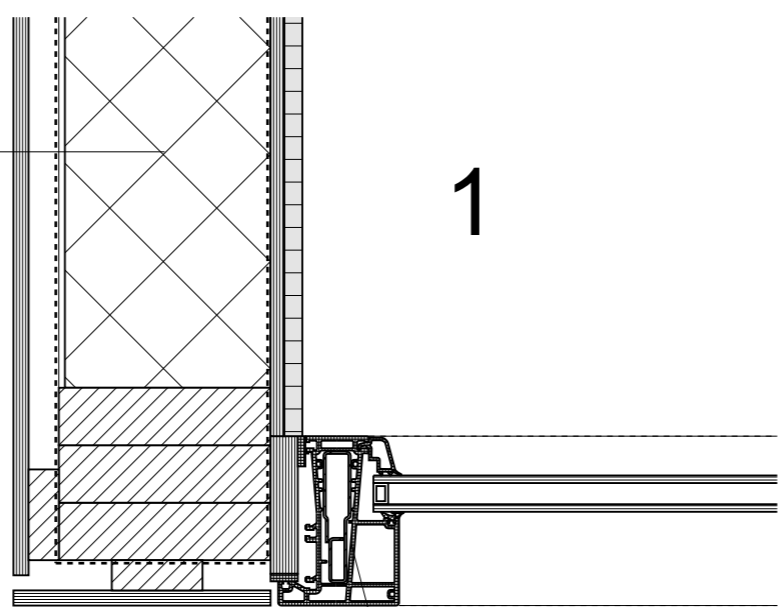

kunststof kozijn

BE-01
Tek.nr. : 25-319
Datum : 28-01-2026