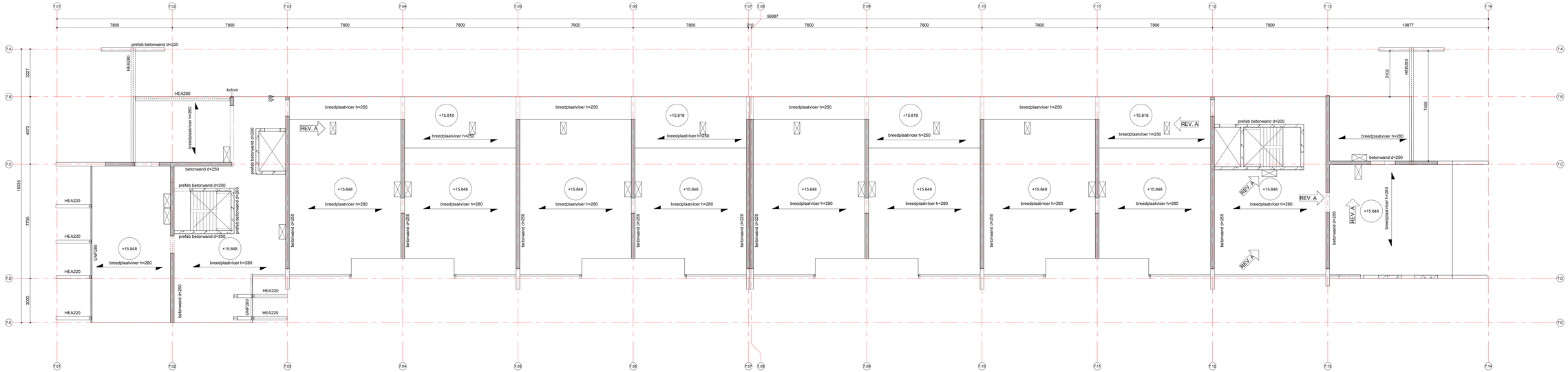

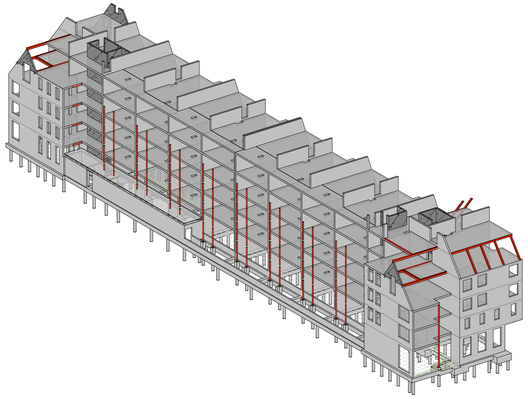

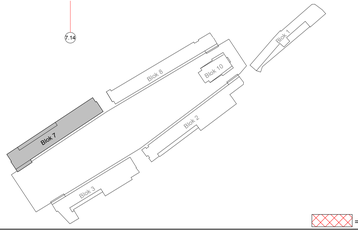

= isokorf

algemene betongegevens

van toepassing: NEN-EN 1992

Kelder	Fundering	Verdiepingen	Dak
kwaliteit : **n.v.t.**	kwaliteit : **C30/37**	kwaliteit : **C30/37**	kwaliteit : **C30/37**
milieuklasse : **n.v.t.**	milieuklasse:	milieuklasse:	milieuklasse:

opmerkingen: **Prefab min C45/55**

algemene staalgegevens

van toepassing: NEN-EN 1993

staalkwaliteit	: **S355 (tenzij anders aangegeven)** **S355JRG3 voor kokers en buizen, warmgevormd (temp. 920°C)** **S355J0 voor GL, THQ(a), IFB, SFB en PRS profielen**
bouten	: **kwaliteit 8.8 tenzij anders aangegeven**
ankers, draadeinden	: **kwaliteit 4.6 tenzij anders aangegeven**
lassen	: **a = 4 mm min. of 0.55 x dikte van de aangelaste dunste plaat (aan beide zijden)**
opleggingen staal	: **150 mm tenzij anders aangegeven**
behandeling staal	: **volgens bestek**

voorwaarden:
- hulpstaal t.b.v. bevestiging kozijnen, gevelbeplating, etc. niet aangegeven
- tijdelijke stabiliteit tijdens uitvoering ter uitwerking aannemer
- THQ- en/of THQa-liggers tijdens montage (t.p.v. de oplegging van de vloer) tijdelijk, tot aan het uitharden van beton van de aansluitende vloer, onderstempelen.

opmerkingen:

brandwerendheid hoofddraagconstructie

van toepassing: NEN-EN 1991

eis: **120** min. , geldt voor de volgende onderdelen:

beton elementen	: **zonder verdere behandeling**
staal elementen	: **d.m.v. bekleding, beplating, verf enz.**
houtsteen elementen	: **d.m.v. bekleding, beplating, verf enz.**

opmerkingen:

A	01-08-2025 Schachten en sparingen bijgewerkt	KJ

datum: 30-06-2022 fase: BA status: Definitief

project: Peperstraat Zaandam

onderdeel: PPHP

opdrachtgever: Opportunity Vastgoed B.V.

VAN ROSSUM RAADGEVENDE INGENIEURS

5e Verdieping

Blok 7

schaal	projectleider	akkoord
1:100	Ing. T. Pessel	
formaat	getekend	
594x1200	K. de Jong	
ordeNr.	tekeningnr.	revisie
10342	B7-BA05001	A

www.vanrossumbv.nl info@vanrossumbv.nl