

RENVOOI		
overzicht vloer		
ruimte	omschrijving	vermogen
C	verhasselen parkeren > 3 jaar... K1	3 st
F	verhasselen parkeren > 3 jaar... K3	2 st
	Totaal	5 st
JOUWRE		
E	vacuüm 03 jongwee < 2 jaar A3	26 st
F	vacuüm 03 jongwee < 2 jaar A3	50 st
	Totaal	76 st
Stadsrae		
F	Makr en halfhoeden > 2 jaar A 1.100.2	120 st
	Totaal	120 st

RENVOOI			
Staal betreffende motoren			
ruimte	nr	omschrijving	vermogen
C	1	diverse handgereedschappen	3,49 Kw
E	2	ventilator	0,37 Kw
F	3	veermotor met Mark R22 (8kg)	6,62 Kw
	4	ventilator	0,37 Kw
	5	veermotor	0,74 Kw
	6	inbouw met Mark R200 st	2,04 Kw
	7	veerlomp	0,75 Kw
	8	vacuumpomp	4 Kw
	9	luchter 150 liter	2,75 Kw
	10	ventilator 2"	1,3 Kw
	11	veermotor	0,65 Kw
	12	veermotor voor krachtvoersmaat	0,65 Kw
	13	veermotor voor krachtvoersmaat	0,65 Kw
	14	Tank 100 liter van merk 920tr	0,55 Kw
	T1	factor	37,5 Kw
	T2	factor	48,75 Kw
	T3	factor	60 Kw
	T4	factor	67,5 Kw
		padenblaser 0kg	
		Totaal	211,78 Kw

RENVOOI		
Staal betreffende inhoud wachtploeg		
ruimte	omschrijving	inhoud
E	kelder	35 m3
F	kelders	1779 m3
	Totaal	1814 m3

RENVOOI		
overzicht vloeren		
ruimte	omschrijving	inhoud
F	voederstoel 1	8 m3
F	voederstoel 2	6 m3
F	kurmatte stro (3)	7 m3
MDK	geveesmiddelenkast (spalen h=...)	↳ ikkeid kleine hoeveelh
OK	ontsteking-mergingen	↳ ikkeid kleine hoeveelh



Situatie Gemeente Winterswijk  
 Sectie B  
 Nummer 8506  
 Schaal 1:1000

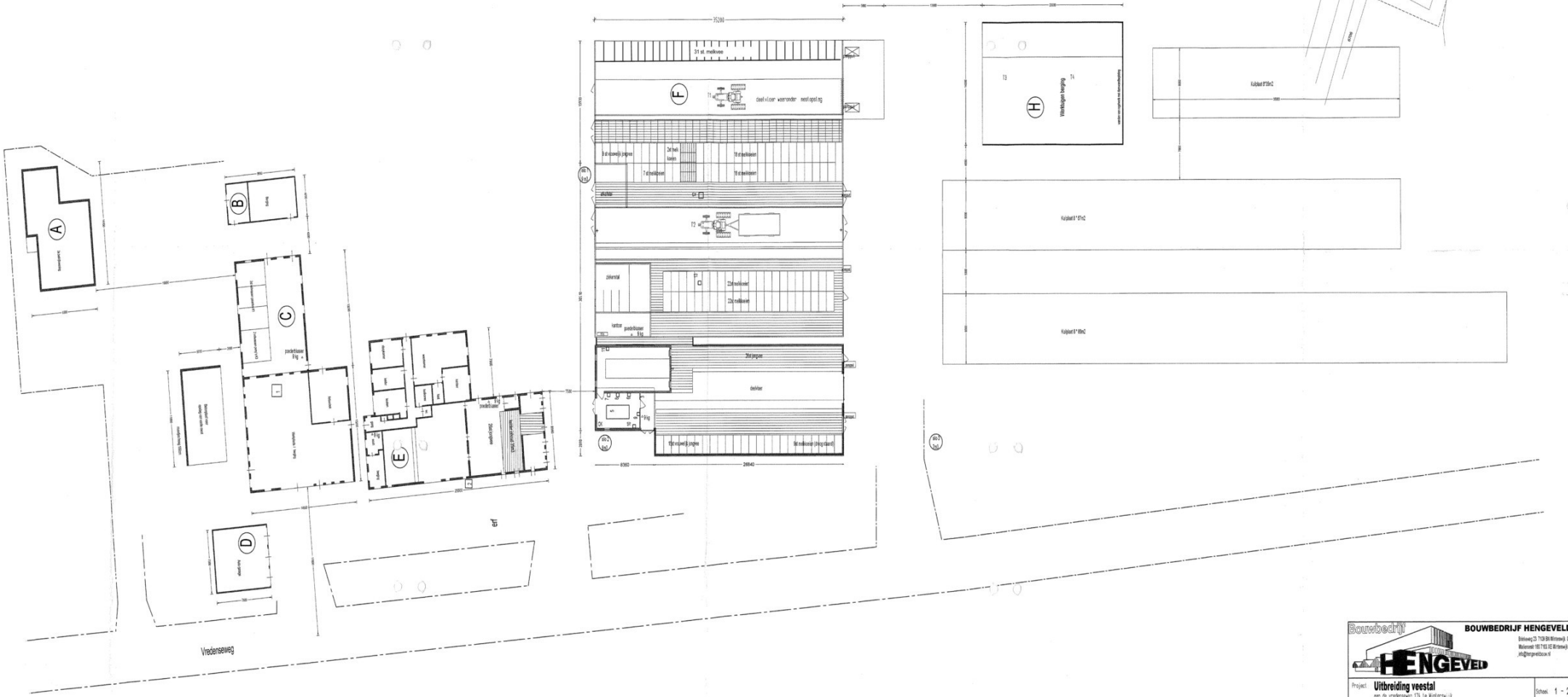
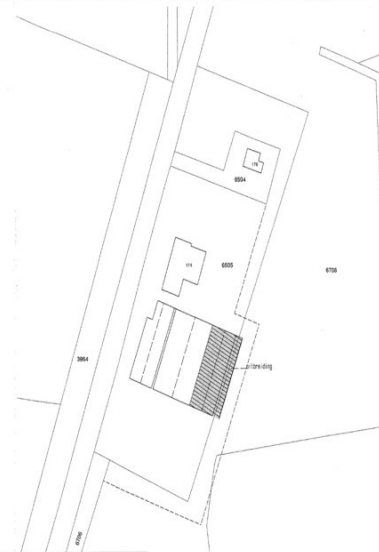

**Bouwbedrijf Hengeveld**  
**BOUWBEDRIJF HENGEVELD BV**  
 Binnendijk 173B 6816WV Winterswijk  
 Telefoon: 031745 14147  
 E-mail: info@hengeveld.nl

Project: **Uitbreiding veestal**  
 met de wachtploeg T1 in Winterswijk

Opdrachtgever: [Redacted]

Schaal: 1 - 200  
 Blad: 05

Set datum: [Redacted]

Belien: 23 september 2008 gva 13 oktober 2008 gva 3 november 2008 gva 4 april 2013

Mit. Levensgunning  
 tekening

hb = 647 / 1147 (0,74m2) **Alplan 2008**