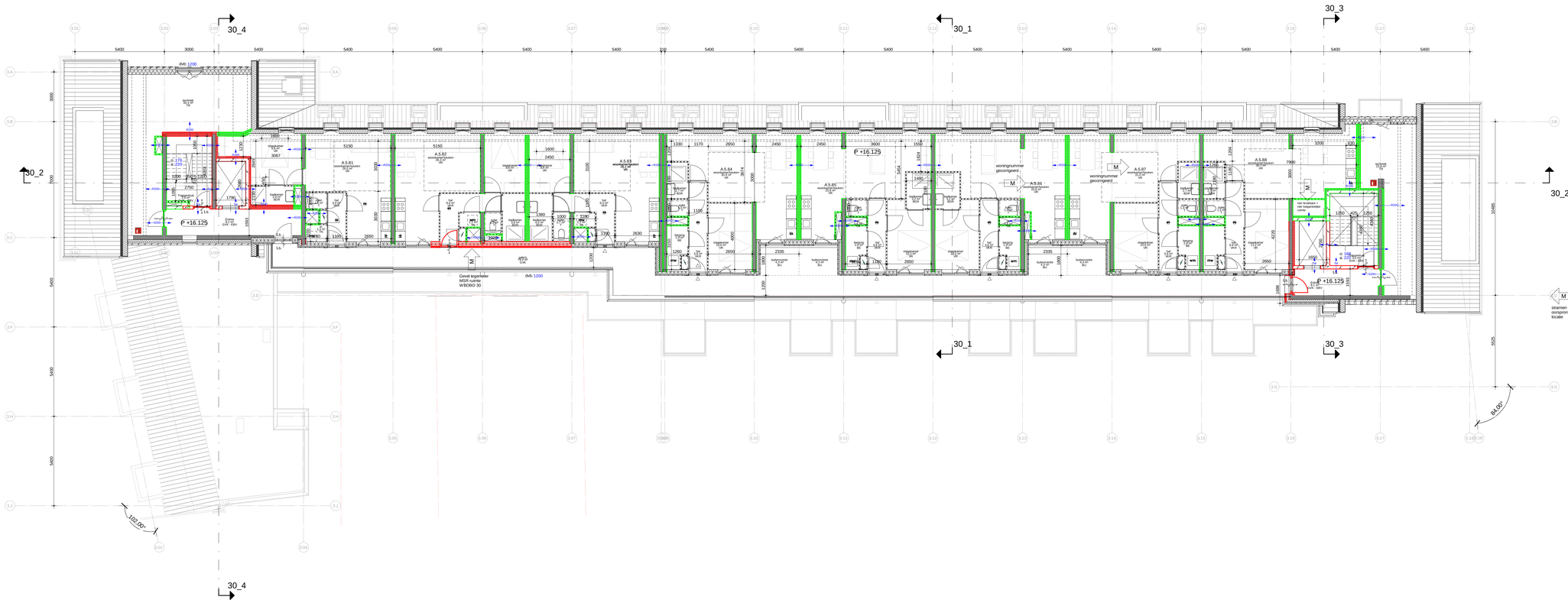

05 vijfde verdieping

Schaal 1 : 100

04 vierde verdieping

Schaal 1 : 100

RENVOOI

ALGEMENE SYMBOLEN

A — doorsnede aanduiding

noordpijl

P=0 — peilmaat b.k. afwerkvloer

dvfr Railing Height — doorvalbeveiliging + hoogte t.o.v. vloerpeil

o: optrede & aantrede — trap (breedte minimaal 0,8 m) + leuninghoogte 0,9 - 1,0 m

afschot — afschot

A_0.01 — ruimtestempel

Ruimtebenamingen:
VR: Verblijfsruimte.
T: Toilet/ruimte.
BDR: Badruimte.
BE: Bergruimte.
TR: Technische ruimte.
OR: Onbenoemde ruimte.
VKR: Verkeersruimte.
GVK: Gemeenschappelijke verkeersruimte.
GVK-EBV: Gemeenschappelijke verkeersruimte Extra beveiligde vluchtroute.

RENVOOI INSTALLATIES

in afstemming met adviseur

Warmteterugwin-unit

Meterkast

Vloerverwarmings unit

Hemelwaterafvoer

Gevelrooster t.b.v. spuiventilatie, geluidreducerend. Gepoedercoat in kleur. DuccWall Acoustic e.e.a. conform opgave adviseur.

RENVOOI HUISHOUDELIJKE APPARATUUR

Koelkast

Kooktoestel

Wasbak

Wasmachine

Om rookdoorslag door luchtkanalen van ventilatiesystemen in het appartementencomplex te voorkomen, worden in de kanalen motorgestuurde rookklappen toegepast welke op rookmelders in de desbetreffende ruimte zijn aangesloten conform NEN 6075.

RENVOOI MATERIALEN

beton IHWG

beton prefab

metselwerk

cellen beton

kalkzandsteen

HSB

Voorzetwand

MS-wand

Lichte scheidingswand

Entreedeur woning

Entreedeur woongebouw

Brandwering

Roodomkaderd constructieonderdeel: WBDBO 30 minuten. (Geldt voor alle typen wanden en vloeren)

Groenomkaderd constructieonderdeel: WBDBO 60 minuten. (Geldt voor alle typen wanden en vloeren)

Zelfsluitende deur.

Zelfsluitende deur WBDBO 30 min. woningentreedeuren v.v.vrijloopdeurdrangers gekoppeld aan rookmelder

Zelfsluitende deur WBDBO 60 min. woningentreedeuren v.v.vrijloopdeurdrangers gekoppeld aan rookmelder

Zelfsluitende deur WBDBO 60 min v.v. sluitvolgorderegelaar

GW — Geïllyvaardigheidsoplossing volgens BB2012 art 1.3 Geïllyvaardigheidsbepaling conform rapportage brandadviseur

Rookwerendheid conform rapportage brandadviseur

Ls. — Deur zonder sleutel te openen.

Rookmelder, conform rapportage brandadviseur en NEN 2535

Blusapparaat, type conform rapportage brandadviseur

Deuren (en overige constructieonderdelen) in brandwerende constructies dienen rookwerend uitgevoerd te worden. De inpandige woningentreedeuren en de deuren van andere brandcompartimenten die grenzen aan de besloten gemeenschappelijke verkeersruimten dienen te worden uitgevoerd met rookwerendheidsklasse S200. De overige brandwerende deuren dienen te worden gemaliseerd met rookwerendheidsklasse Sa.
Zie ook brandrapportage brandadviseur.

Commerciële ruimtes, scootmobielstalling en fietsenbergingen v.v. handbluisers met maximale loopafstand 20m conform opgave brandadviseur

M — **Brandveiligheid**
Voorzieningen ten aanzien van brandveiligheid, conform rapportage en advies van adviesbureau Wolf Dikken: RB20209aaA4 d.d. 01.08.2025 wijziging M

Voor voorschriften bouwbesluit en brandveiligheid, zie tekening 900 als onderdeel van dit renvooi.

M — Wijzigingen - Brandveiligheid

Gewijzigd door: 03_204 - 205

Studio JUIST

BUREAU VOOR STEDEBOUW & ARCHITECTUUR

PLEASANT PLACES HAPPY PEOPLE

Kerkstraat 204 1017 GV Amsterdam 020-6242939 info@pphp.nl www.pphp.nl

Opdrachtgever
Opportunity Vastgoed I B.V.
Antonio Vivaldistraat 60
1083HP Amsterdam

Werk
Peperstraat Zaandam
Zaandam

Projectnummer
20026

Fase
Aanvraag
Omgevingsvergunning
Blok 3

Onderwerp
Plattegrond 4e + 5e verdieping

Schaal
1:100

Definitief

Datum
30 juni 2022

Datum gewijzigd
M : 01.08.2025

Formaat
A0 (1189x841)

Gecontroleerd
jh

Tekeningnummer
03_204 - 205