

GEMEENTE BERGEYK

HINDERWET

BESCHIKKING

BURGEMEESTER EN WETHOUDERS VAN BERGEYK;

gezien het verzoek, ingekomen d.d. 18 juni 1992, van 5.1.2e
5.1.2e . Lindersweg 6 te Bergeyk om een vergunning ingevolge
artikel 6A van de Hinderwet voor een nieuwe, de gehele inrichting omvatten-
de vergunning voor een rundveehouderij op het perceel, kadastraal bekend
gemeente Bergeyk, sectie G, nummer(s) 17, plaatselijk bekend Burg. Linders-
weg 6;

overwegende ten aanzien van de ontvankelijkheid dat het verzoek met
bijlagen voldoet aan de eisen gesteld in artikel 5 van de Hinderwet, juncto
het bepaalde in artikel 2 van het hinderbesluit;

dat aanvrager in zijn verzoek ontvankelijk verklaard kan worden;

dat de procedure overeenkomstig het bepaalde in hoofdstuk 3 van de Wet
algemene bepalingen milieuhygiëne is uitgevoerd;

dat geen adviezen en geen bezwaren zijn ingebracht naar aanleiding van
de aanvraag om vergunning en de ontwerp-beschikking;

overwegende, dat door de inrichting mogelijk te veroorzaken gevaar,
schade of hinder redelijkerwijs voldoende kan worden ondervangen door het
stellen van voorschriften;

dat verder geen feiten of omstandigheden bekend zijn die zich tegen
het verlenen van de verzochte vergunning verzetten;

gelet op de Hinderwet en de Wet algemene bepalingen milieuhygiëne;

B E S L U I T E N :

aan 5.1.2e , voornoemd, de gevraagde vergunning te
verlenen overeenkomstig de bij dit besluit behorende en als zodanig
gewaarmerkte voorschriften bijlage I (7 blz.).

Bergeyk, 8 december 1992

5.1.2e WETHOUDERS VAN BERGEYK
DE BURGEMEESTER,
5.1.2e

Aanvraag f 525,--
Leges f 2.015,95

f 2.540,95

RK/KG

Hinderwetaanvraagformulier

GEMEENTELIJK BUREAU
 VAN
 BURG EN WELF
 DE GEMEENTE BERGEM
 08 DEC. 1992
 AAN DE BURGEMEESTER
 VAN DE GEMEENTE BERGEM

Hinderwetaanvraag nr. 1992/24
 Ingekomen 18-06-1992

categorie 1

5.1.2e

Aan de Burgemeester en van de Gemeente

Naam aanvrager: .. 5.1.2e .. Telefoon: 5.1.2e ..
 Straat : .. Nummer : ..
 Plaats : .. Postcode: ..

Verzoekt vergunning tot het oprichten of in werking hebben
 vergunning tot het uitbreiden
 vergunning tot het wijzigen, dan wel veranderen van de werkwijze
 een nieuwe, de gehele inrichting omvattende vergunning (art. 6A)
 voor/van een .. *Rundvee houderij* ..

Adres waar de inrichting is of zal worden gevestigd
 Straat : .. *Burg. Lindersweg* .. Nummer : .. *6* ..
 Plaats : .. *Bergem* .. Postcode: .. *5571 XA* ..
 Kadastraal bekend Gemeente : .. *Bergem* .. Sectie : .. *G* Nummer(s) .. *17* ..

Aard van de inrichting
 (korte omschrijving van werkzaamheden, productieprocessen, enz)
 .. *houden van melkvee, jongvee e.d.* ..
 .. *fokken en mesten van korynen* ..

Oprichtingsdatum (alleen in te vullen voor bestaande bedrijven) .. *1978* ..

Omvang: totaal te realiseren (altijd in te vullen).

Diersoort	Nieuwe situatie		Vergunde situatie		Bestaande situatie	
	aantal te houden	mestst. -drijfmest -vaste mest -gier	aantal volgens huidige vergunningen	mestst. -drijfmest -vaste mest -gier	aantal reeds aanwezig.	mestst. -drijfmest -vaste mest -gier
<u>Rundvee</u>						
a Melk- en kalfkoeien evenals zoogkoeien	75	drijfmest			75	drijfmest
b Vrouwelijk jongvee tot ± 2 jr.	75	drijfmest			75	drijfmest
c Vleeskalveren (witvlees) < 6 maanden						
d Vleesstieren tot 2 jr. evenals overig vleesvee	10	drijfmest			10	drijfmest
<u>Varkens</u>						
e Fokzeugen inkl. biggen tot ± 22 kg						
f Opfokzeugen van ± 25 kg. tot 7 maanden						
g Opfokzeugen van ± 7 mnd. tot de eerste dekking						
h Dragende en/of gaste zeugen						
i Opfokberen van ± 25 kg. tot ± 7 maanden						
j Dekberen, ± 7 maanden en ouder						

Omvang: totaal te realiseren (altijd in te vullen).

Diersoort	Nieuwe situatie		Vergunde situatie		Bestaande situatie	
	aantal te houden	mestsyst. -drijfmest -vaste mest -gier	aantal volgens huidige vergunningen	mestsyst. -drijfmest -vaste mest -gier	aantal reeds aanwezig.	mestsyst. -drijfmest -vaste mest -gier
k Opfokzeugen op specifieke opfokbedrijven (gespec. bedrijf waar uitsluitend biggen zwaarder dan 22 kg. worden opgefokt tot fokzeug)						
l-Vleesvarkens >22 kg. volledig rooster -Vleesvarkens >22 kg. gedeeltel. rooster + stankafsluiting -Opfokberen						
m Aantal biggenplaatsen van 10 tot 22 kg. in kraam- of grondhokken						
<u>Kippen</u> n-Ouderdieren van slachtrassen op strooiselvloer -Legkippen, open mestopslag onder batterij -Legkippen batterij regelmatige afvoer gesloten put -Legkippen batterij dagelijkse afvoer gesl. put, natuurlijke ventilatie -Legkippen batterij dagelijkse afvoer gesl. put, mech. ventilatie -Legkippen batterij met geforceerde droging -Scharrekippen op strooiselvloer						

Omvang: totaal te realiseren (altijd in te vullen).

Diersoort	Nieuwe situatie		Vergunde situatie		Bestaande situatie	
	aantal te houden	mestsyst. -drijfmest -vaste mest -gier	aantal volgens huidige vergunningen	mestsyst. -drijfmest -vaste mest -gier	aantal reeds aanwezig.	mestsyst. -drijfmest -vaste mest -gier
-Opfokkippen op strooiselvloer -Opfokkippen (1,2 x norm legkippen) -Opfokkippen en opfokhanen op strooiselvloer -Opfokhennen en opfokhanen van legrassen jonger dan 18 weken						
<u>Slachtkuikens</u> o-Mestkuikens, geïsoleerde vloer -Mestkuikens, niet geïsoleerde vloer						
p <u>Kalkoenen</u>						
q <u>Paarden</u>						
r <u>Konijnen</u> (voedsters)	260	drijfmest/ vaste mest			200	drijfmest/ vaste mest
s <u>Schapen</u>						
t <u>Geiten</u>						
u <u>Hertsen</u> Fokteven Reuen Pups						
v <u>Vossen</u> Fokmoeren Rekels Pups						
w						
x						
y						

Mestopslag (totale inhoud)

<input type="checkbox"/> drijfmestkelders	inh. 1650.. m3		
<input type="checkbox"/> mestplaat	inh. 100.. m3	open/afgedekt	opp. m2
<input type="checkbox"/> mestbassin	inh. m3	open/afgedekt	opp. m2

Afstanden mestopslag

- de afstand tussen de opslagplaats van vaste mest en de dichtstbijzijnde woning bedraagt circa 150.. meter
- de afstand tussen de opslagplaats van vloeibare mest en de dichtstbijzijnde woning bedraagt circa 150.. meter
- de afstand tussen de opslagplaats van gier en de dichtstbijzijnde woning bedraagt bedraagt circa 150. meter

Mestvervoer

- aantal keren dat de mest uit het bedrijf wordt afgevoerd ..2... maal per jaar
- de vloeibare mest wordt afgevoerd naar eigen..land../derden..... met ..drijfmest kon.....
- de vaste mest wordt afgevoerd naar eigen..land../derden..... met ..mest verspreider.....

Opslag van kuilvoer

- niet van toepassing
- de afstand tussen de kuilvoeropslag van gras en de dichtstbijzijnde woning van derden of gevoelig objekt bedraagt 150.. meter
- de afstand tussen de kuilvoeropslag van snijmais en de dichtstbijzijnde woning van derden of gevoelig objekt bedraagt 150.. meter

Omgeving

In de direkte omgeving van het bedrijf is/zijn gelegen	afstand
<input type="checkbox"/> bebouwde kom m
<input type="checkbox"/> ziekenhuis, sanatorium, internaat, etc m
<input type="checkbox"/> bungalowpark, camping, etc m
<input type="checkbox"/> zwembad, speeltuin m
<input type="checkbox"/> meerdere burgerwoningen in lintbebouwing m
<input type="checkbox"/> meerdere verspreid liggende burgerwoningen m
<input type="checkbox"/> een enkele burgerwoning in het buitengebied m
<input checked="" type="checkbox"/> agrarische bedrijfswoning van derden	150. m
Het bedrijf ligt binnen 25 jaarszone waterwingebied	ja/nee

Speciale voorzieningen

Worden speciale voorzieningen getroffen ter beperking van de uitwerp van ammoniak en/of stankveroorzakende stoffen zo ja, welke

ja/nee

.....

Aanwezige beweegkracht

(met uitzondering van het reeds onder Ventilatie vermelde vermogen)

In de inrichting aanwezig

<input type="checkbox"/> elektromotoren	totaal	31	kW
<input type="checkbox"/> stoomwerktuigen	totaal	kW
<input type="checkbox"/> verbrandingsmotoren	totaal	kW
<input type="checkbox"/> stoom- of dampketels	totaal	kW
<input type="checkbox"/>	totaal	kW

Ventilatie

op natuurlijke wijze m boven maaiveld
 op mechanische wijze m boven maaiveld

aantal elektrische ventilatoren stuks
 totaal vermogen kW

Stookinstallaties en verwarmingsapparatuur

In de inrichting aanwezig

<input type="checkbox"/> aardgasgestookte installaties	kapaciteit totaal	kW
<input type="checkbox"/> oliegestookte installaties	kapaciteit totaal	kW
<input type="checkbox"/> elektrische verwarmingsapparatuur	kapaciteit totaal	kW
<input type="checkbox"/> anders gestookte installaties, brandstof	kapaciteit totaal	kW

Worden in de inrichting brandbare vloeistoffen en/of gassen gebruikt of opgeslagen

A: in tanks ja/nee

soort vloeistof of gas	inhoud in m ³	boven- of ondergronds	laatste keuringsdatum
diesel	4	boven/onder
propaan	1/2	boven/onder
.....	boven/onder

B: bovengronds in flessen, bussen of vaten ja/nee

soort vloeistof of gas	aantal x inhoud	verpakking
..... x	flessen/bussen/vaten
..... x	flessen/bussen/vaten

Chemische afvalstoffen

niet van toepassing

Aard	afvoer per jaar	totaal kg. per jaar	wijze van opslag	inzamelaar
<input type="checkbox"/> afgewerkte olie	... maal
<input type="checkbox"/> olie-/vetafzetting	... maal
<input type="checkbox"/> zand- of slibafval	... maal
<input type="checkbox"/> maal
<input type="checkbox"/> maal

Bedrijfsafvalwater

niet van toepassing

- 1 in gemeenteriool
 - 2 op open water
 - 3 in septictank
 - 4 in bodem
 - 5
- ... + ... via zand- of slibvanger
 ... + ... via vetafscheider
 ... + ... via waterzuiveringsinstallatie
 ... + ... via olie-/benzineafscheider
 ... + ... via bezinkvijver

Bijgevoegd is

- berekening zand- of slibvanger
- berekening olie-/benzineafscheider
- berekening vetafscheider

- Is er een vergunning van de Wet verontreiniging oppervlaktewateren aanwezig ja/nee
- Is er een lozingsvergunning riolering aanwezig ja/nee
- Is er een kennisgeving volgens de lozingsvergunning riolering aanwezig ja/nee

Opslag overige stoffen

- Worden in de inrichting
- ontploffbare stoffen vervaardigd, gebruikt of opgeslagen ja/nee
- nitraathoudende stoffen of bestrijdingsmiddelen gebruikt of opgeslagen ja/nee
- giftige, corrosieve of sterk prikkelende stoffen gebruikt of opgeslagen ja/nee

zo ja soort stof	hoeveelheid	verpakking c.q. opslag
.....
.....
.....
.....

Af- en aanvoerbewegingen vrachtwagens

niet van toepassing

- 3... maal tussen 07.00 en 19.00 uur per dag/week
- maal tussen 19.00 en 23.00 uur per dag/week
- maal tussen 23.00 en 07.00 uur per dag/week

Bestrijdingsmiddelen

niet van toepassing

bestrijdingsmiddelenkast, niet betreedbaar

betreedbare bestrijdingsmiddelenkast

Hoeveelheden die maximaal per soort aanwezig zijn

- kg/l
- kg/l
- kg/l
- kg/l
- kg/l
- kg/l
- kg/l
- kg/l

Opslag overige stoffen

kunstmestsilo's aantal 1 stuks

meelsilo's aantal 3 stuks

brijvoerinstallatie.

.....

soort stof	hoeveelheid	type opslag
<u>kunstmest</u>	<u>10 ton</u>	<u>silo</u>
<u>meel</u>	<u>16 ton</u>	<u>silo</u>
.....
.....
.....

Toekomstige ontwikkelingen

Hier vermelden de redelijkerwijs binnen afzienbare tijd te verwachten wijzingen of uitbreidingen van de inrichting of verandering van de in de inrichting gebezigde werkwijzen

- tee - broksilo voor konijnenbrok
- Verplaatsen van vee in bestaande stallen
-
-
-
-
-

Datum 15 juni 1992

5.1.2e

Handtekening aanvrager(s)

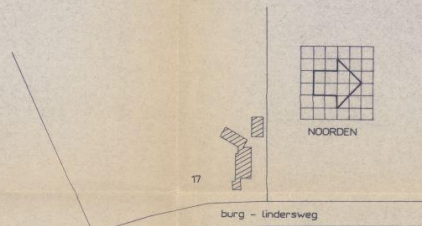

gem. Bergeijk
 sectie -g-
 nr. 17
 schaal 1/2500

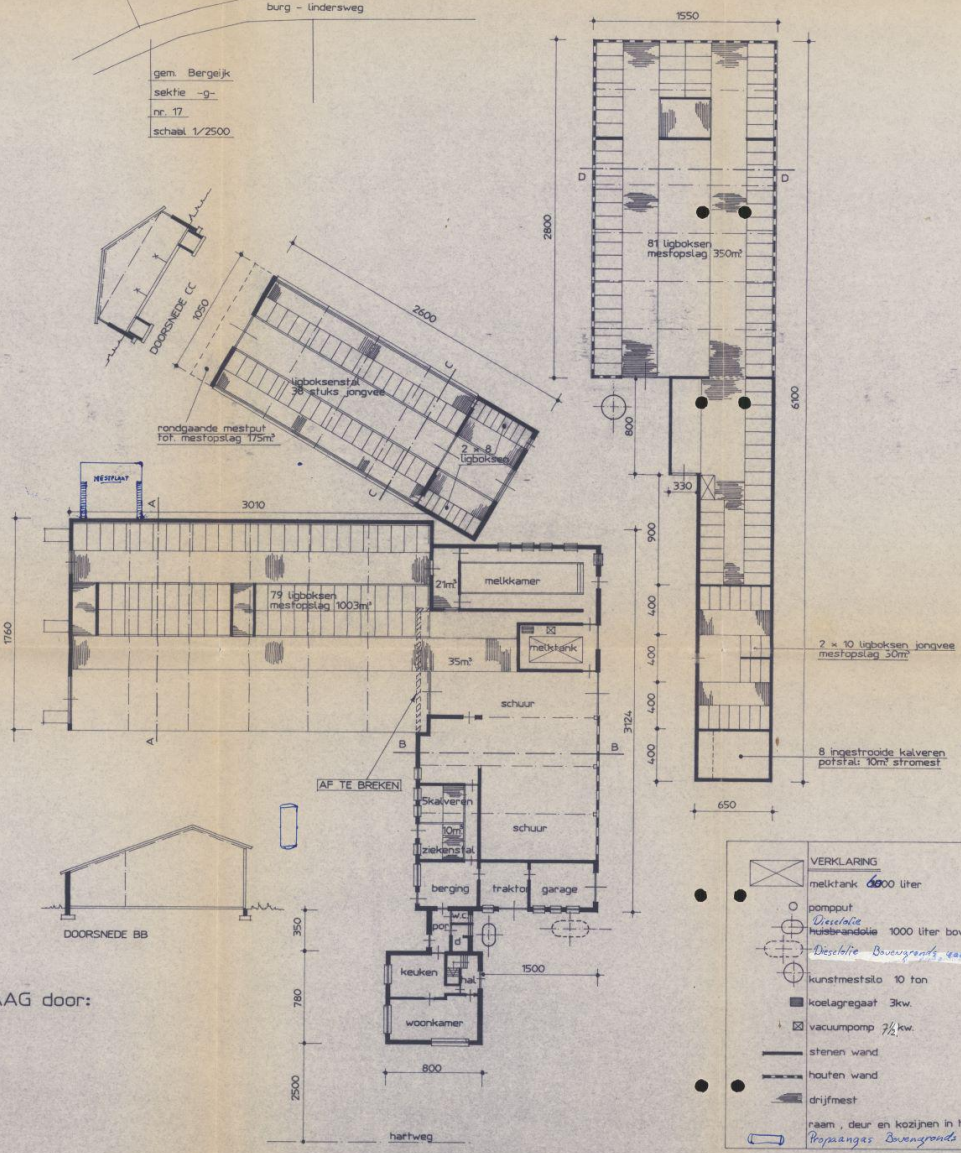
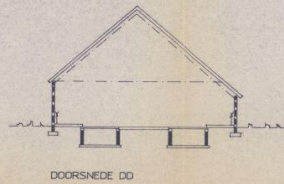

5.1.2e

HINDERWETSAANVRAAG door:
 5.1.2e

VERKLARING	
	melktank 6000 liter
	pompput
	huishwastafel 1000 liter bovengronds
	Deschite Bouwgronds, yagorle
	kunstmeststo 10 ton
	koelagregaat 3kw.
	vacuumpomp 7 1/2 kw.
	stenen wand
	houten wand
	drijfmest
	raam, deur en kozijnen in hout
	Propaangas Bouwgronds 1500 Ltr

5.1.2e

Legenda toegepaste uitzonderingsgrondslagen

In dit document zijn gegevens definitief geanonimiseerd op grond van:

Wet	Artikel	Omschrijving	Pagina's
Wet open overheid	Art. 5.1 lid 2 sub e	De eerbiediging van de persoonlijke levenssfeer	1, 3, 10, 11