

project
KLOOSTER MAARHEEZE
 Hoge Weg 1-3
 6026 RW Maarheeze

projectnummer
2020 003
 opdrachtgever
Lameij Ontroerend Goed B.V.
 Dude graaf 10
 6002 NL Weert

fase
TECHNISCH ONTWERP

architect
 tekenaar
 schaal
1:100

datum
11 September 2025
 wijzigings datum

tekening
Overzicht kozijnen

bladnummer
TO 30.0

Architectenburo ZIJN
 Stationsstraat 12b
 6026 CV Maarheeze
 www.architectenburozijn.nl
 info@architectenburozijn.nl
 0495-745945 / 06-12969518
ARCHITECTEN
BURO ZIJN

| RENVODI | |
|---------|---|
| | Remmers IQ-Therm 2.0 40mm |
| | Lijmstrook |
| | Remmers kantelafplaat 40mm |
| | Kompriband - kit afwerking |
| | Voorplaat bij Rc = 4.2m²/Km |
| | Bestaande onderbouw |
| | nieuw / vervangen kozijn / raam |
| | bestaand kozijn |
| | bestaande wandafwerking |
| | metaalwerk bestaand |
| | natuursteen bestaand |
| | natuursteen nieuw |
| | Voorplaat verd. |
| | vloerafwerking n.t.b. |
| | cementdekkend v.v. vloerwarming 40mm |
| | betonvloer v.v.g. opperv. constructie |
| | waterkerende laie |
| | isolatieplaat tubus Arjep 400mm |
| | waterkerende laie |
| | zandbed |
| | vloerafwerking n.t.b. |
| | cementdekkend v.v. vloerwarming 40-40mm |
| | Lijm-plaat 40mm v.v.g. opperv. constructie |
| | v.v. |
| | bestaande vloerdekking |
| | bestaande baksteen |
| | bestaand plafond (indien van goede kwaliteit) |

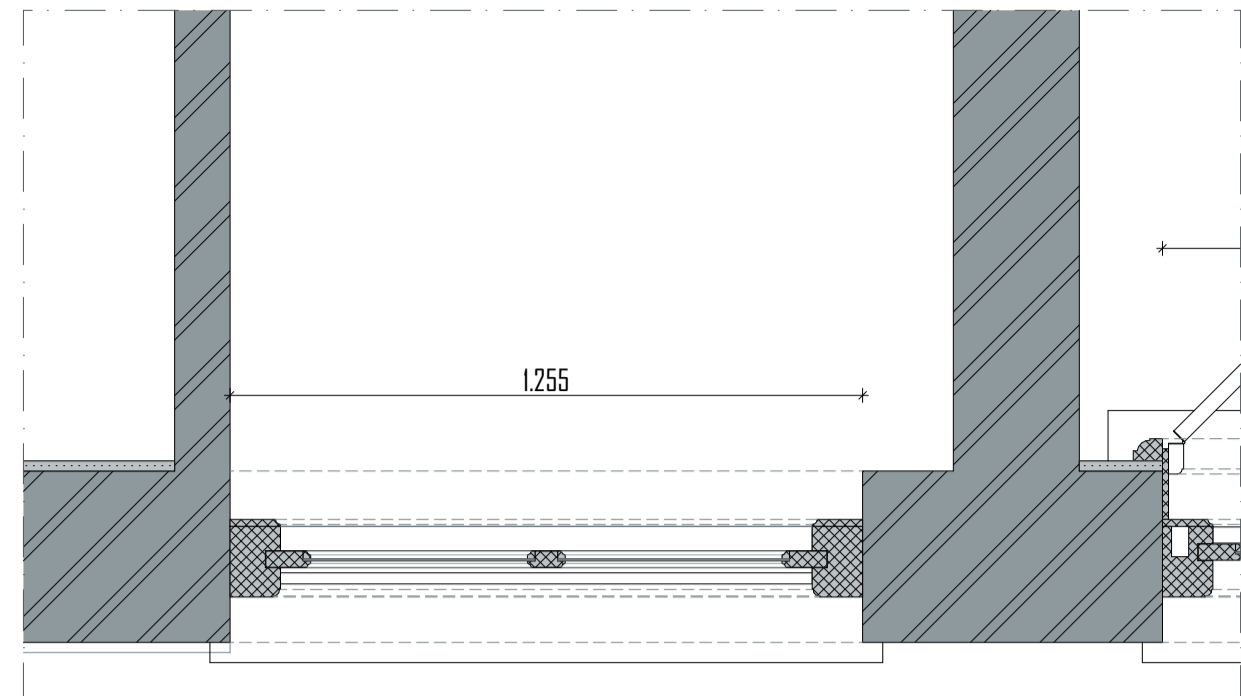

DOORSNEDE BOVENLICHT BESTAAND 1:15

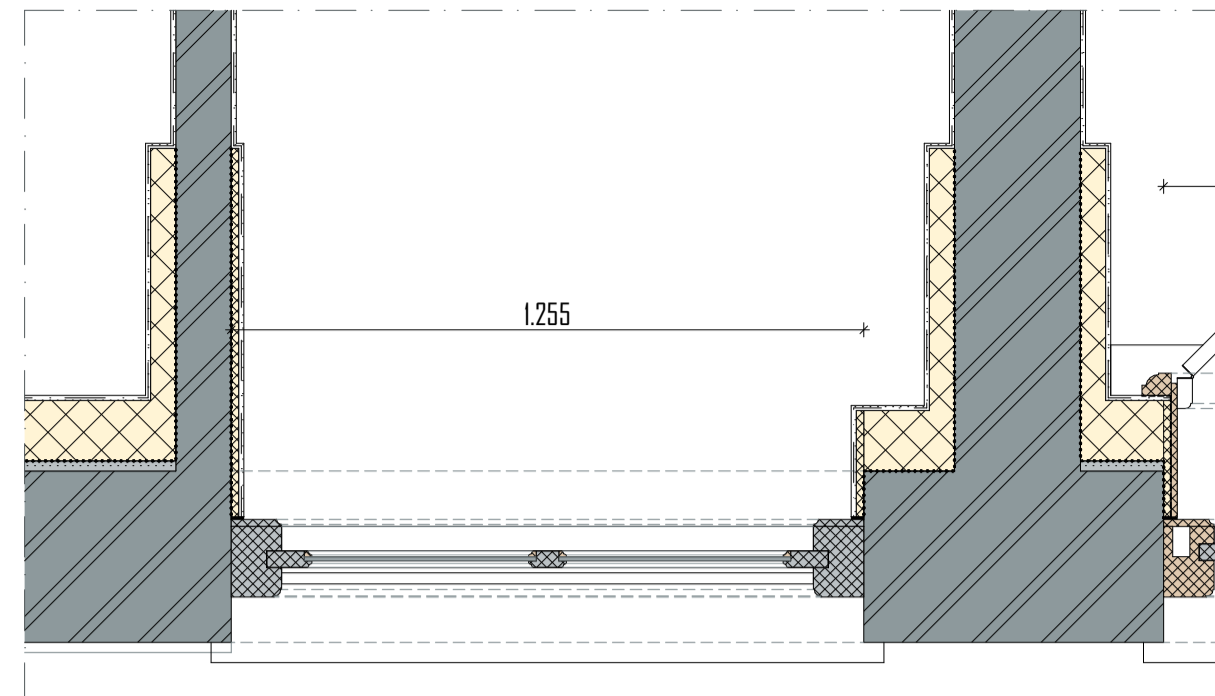

DOORSNEDE BOVENLICHT NIEUW 1:15

Merk M1
 Staat: goed
 opnieuw schilderen
 te vervangen / herstellen delen uitvoeren in de oorspronkelijke houtsoort

restauratie buitenzijde
 - vv. monumentenglas, bijv. monoglas 8-12mm

restauratie binnenzijde
 - afwerking dagkanten wordt vervangen, wordt in originele staat hersteld
 - na-isolatie door middel van Remmers IQ-Therm 2.0 systeem
 - dagkanten geïsoleerd d.m.v. kantelafplaat 15mm van Remmers afgedicht met kompriband

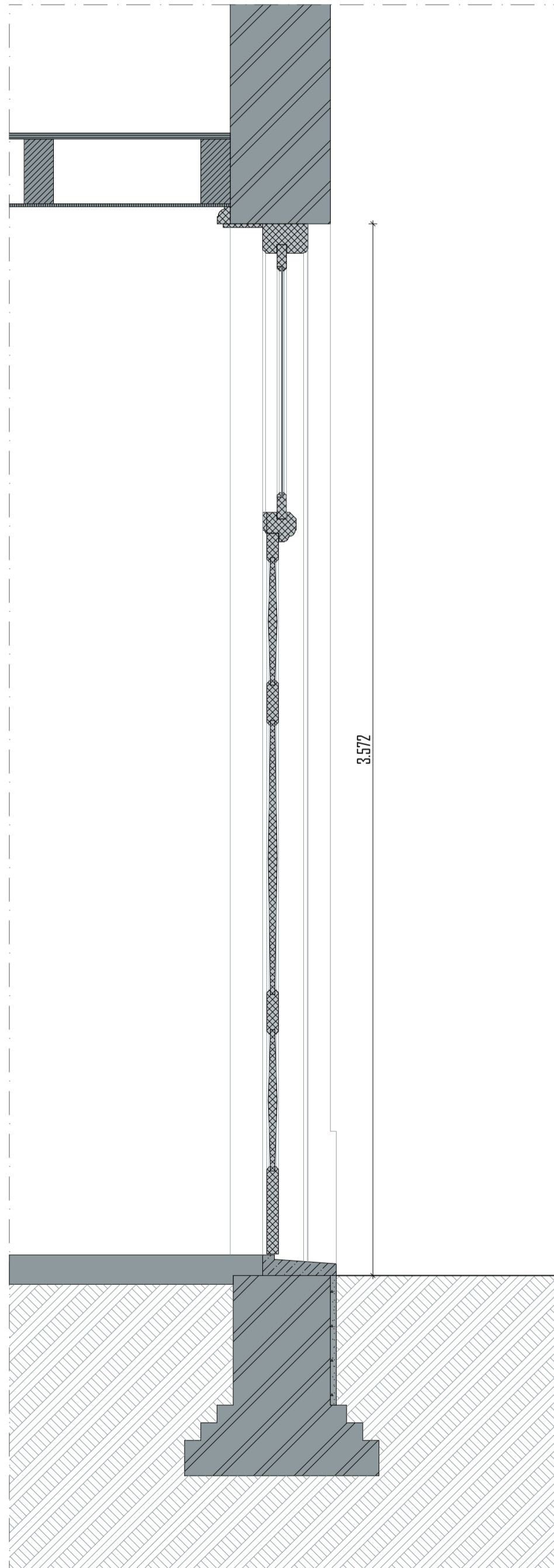

DOORSNEDE BESTAAND 1:15



AANZICHT BESTAAND 1:15



AANZICHT NIEUW 1:15

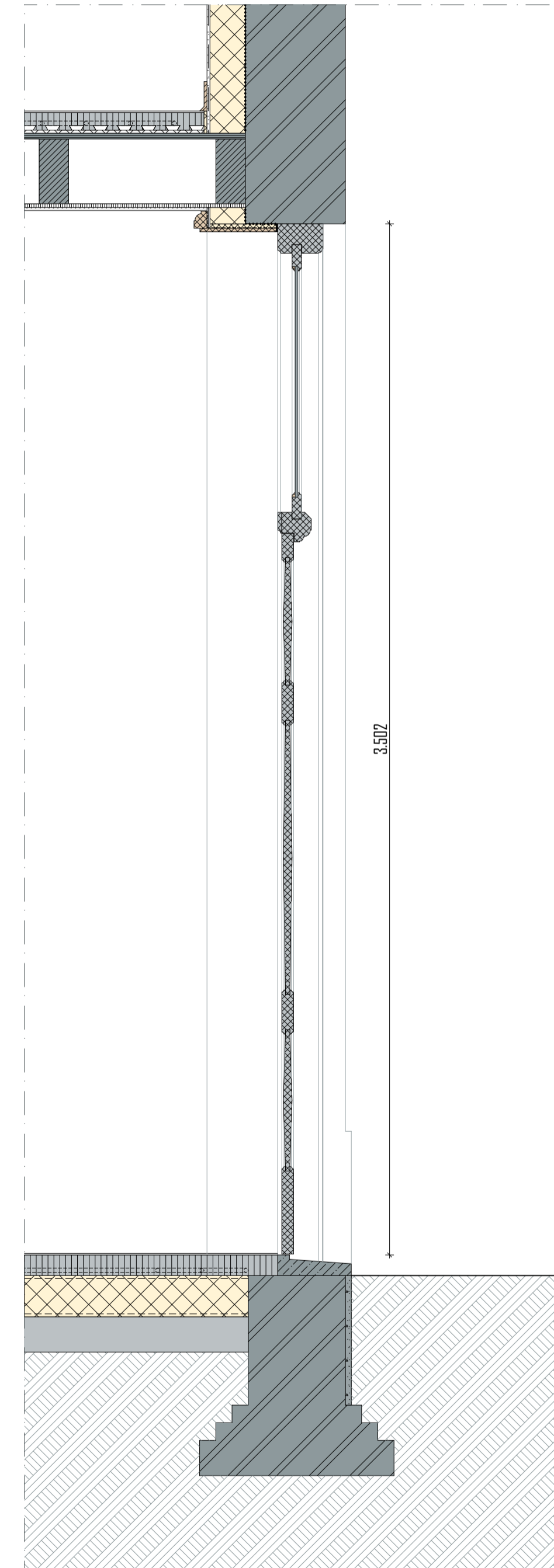

DOORSNEDE NIEUW 1:15

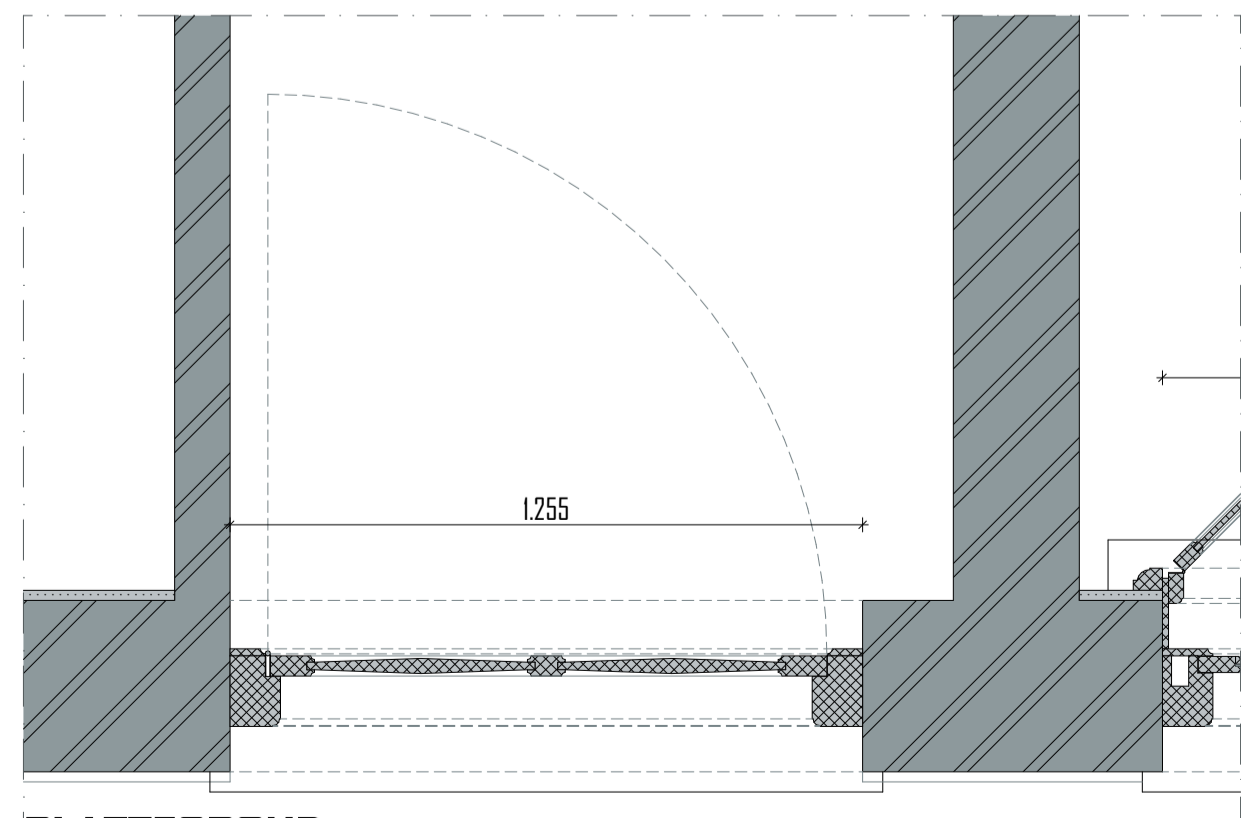

PLATTEGROND BESTAAND 1:15

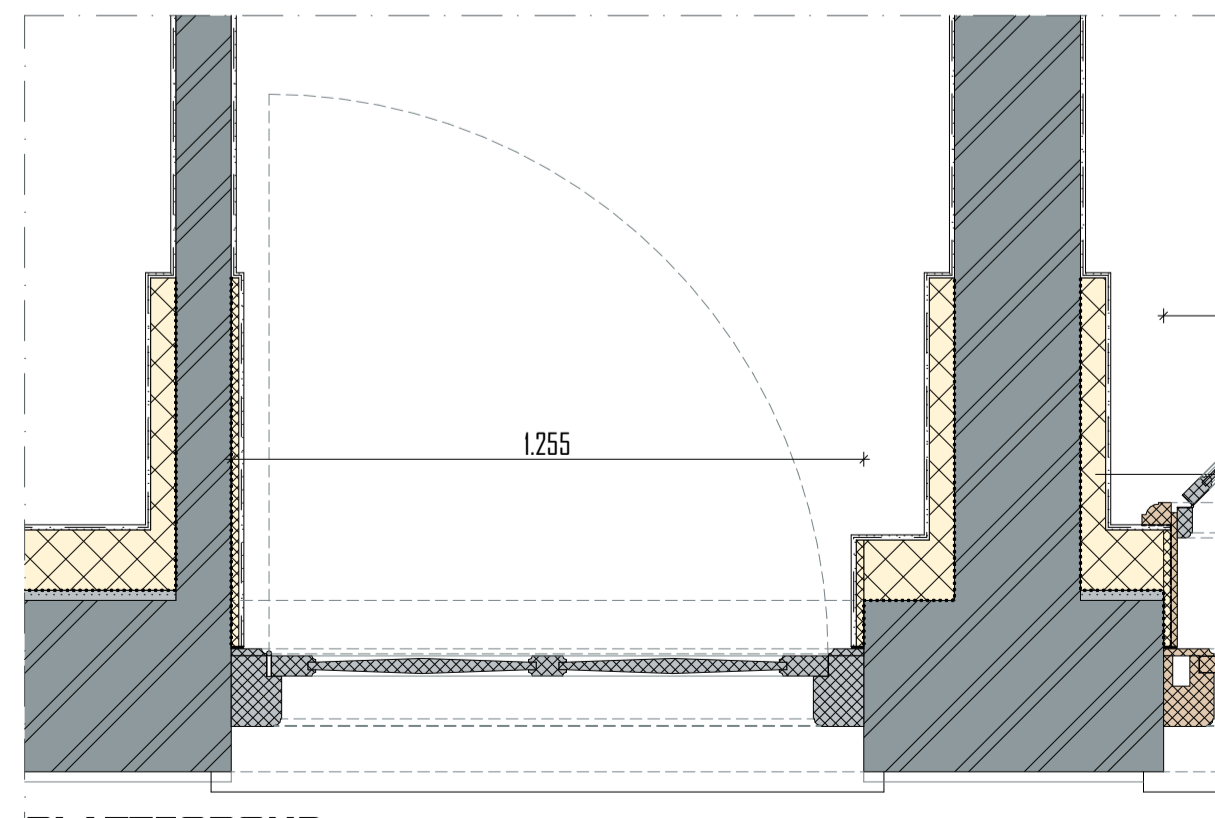

PLATTEGROND NIEUW 1:15

merk
M1



FOTO BUITEN



FOTO BINNEN

project

KLOOSTER MAARHEEZE
 Hoge Weg 1-3
 6026 RW Maarheeze

projectnummer

2020 003

opdrachtgever

Lameij Ontroerend Goed B.V.
 Dude graaf 10
 6002 NL Weert

fase

TECHNISCH ONTWERP

architect

tekenaar

schaal

1:15

datum

11 September 2025

wijzigings datum

tekening

Merk M1

bladnummer

TO 30.1

Architectenburo ZUN
 Stationsstraat 12b
 6026 CV Maarheeze
 0485-745945 / 06-12969518

ARCHITECTEN
**BUR
 O ZUN**

| RENVODI | |
|---------|---------------------------------|
| | Remmers IQ-Therm 2.0 40mm |
| | Lijmstrook |
| | Remmers kantelafplaat 15mm |
| | Kompriband - kit afwerking |
| | Voorplaat bij h=16 Rc = 4.3m²/m |
| | Bestaande onderbouw |
| | ruw / vervangen kastje / raam |
| | bestaand kozijn |
| | bestaand wandafwerking |
| | metaalwerk bestaand |
| | natuursteen bestaand |
| | natuursteen nieuw |
| | Voorplaat verd. |

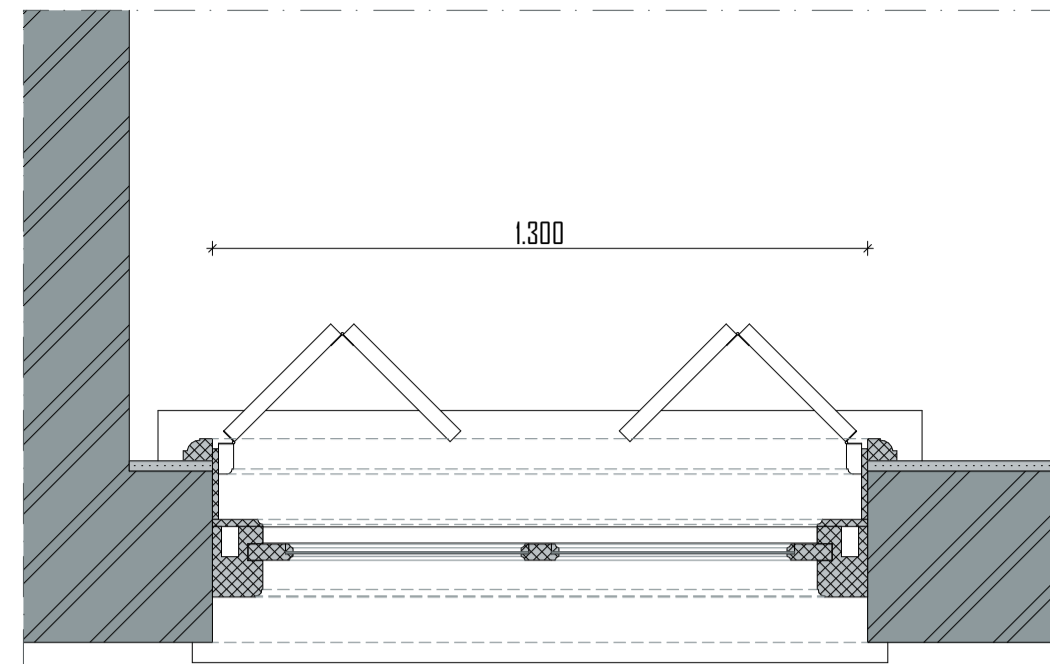

DOORSNEDE BOVENLICHT BESTAAND 1:15

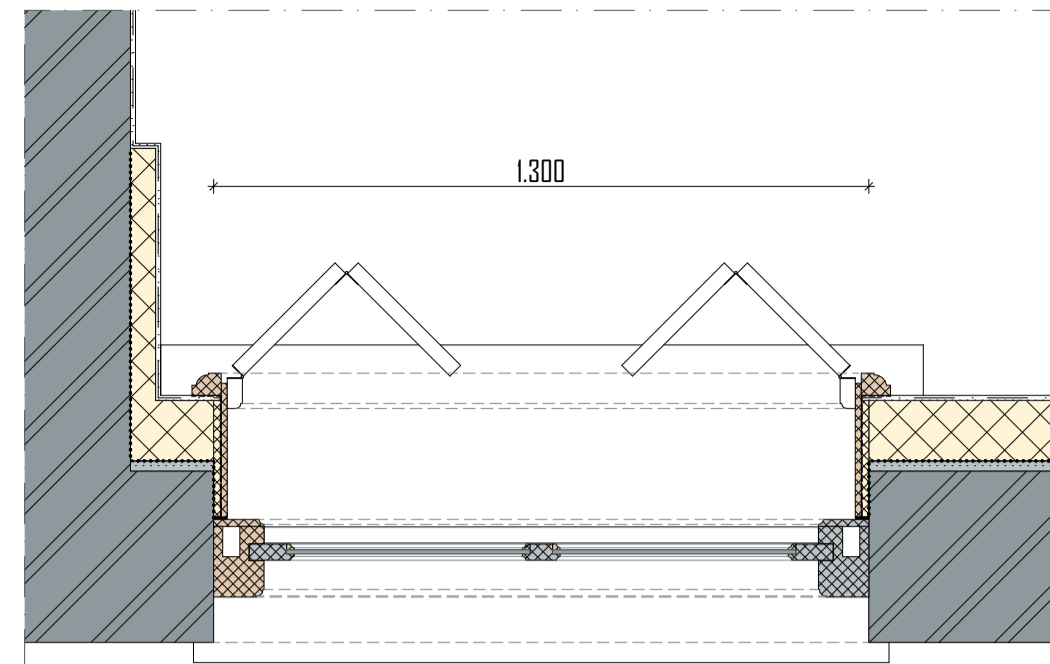

DOORSNEDE BOVENLICHT NIEUW 1:15

Merk M2
 Staat slecht
 linker stijl + onderdorpel rot. 2e ruit van onder gescheurd
 opnieuw schilderen
 te vervangen / herstellen delen uitvoeren in de oorspronkelijke houtsoort

restauratie buitenzijde
 - wordt vv. monumentglas, bijv. monuglas 8-12mm
 - linker stijl herstellen / vervangen
 - onderdorpel herstellen / vervangen

restauratie binnenzijde
 - afwerking dagkanten wordt vervangen, wordt in originele staat hersteld
 - na-isolatie door middel van Remmers IQ-Therm 2.0 systeem
 - dagkanten geïsoleerd d.m.v. kantelafplaat 15mm van Remmers afgedicht met kompriband
 - luiken behouden indien mogelijk, anders vervangen

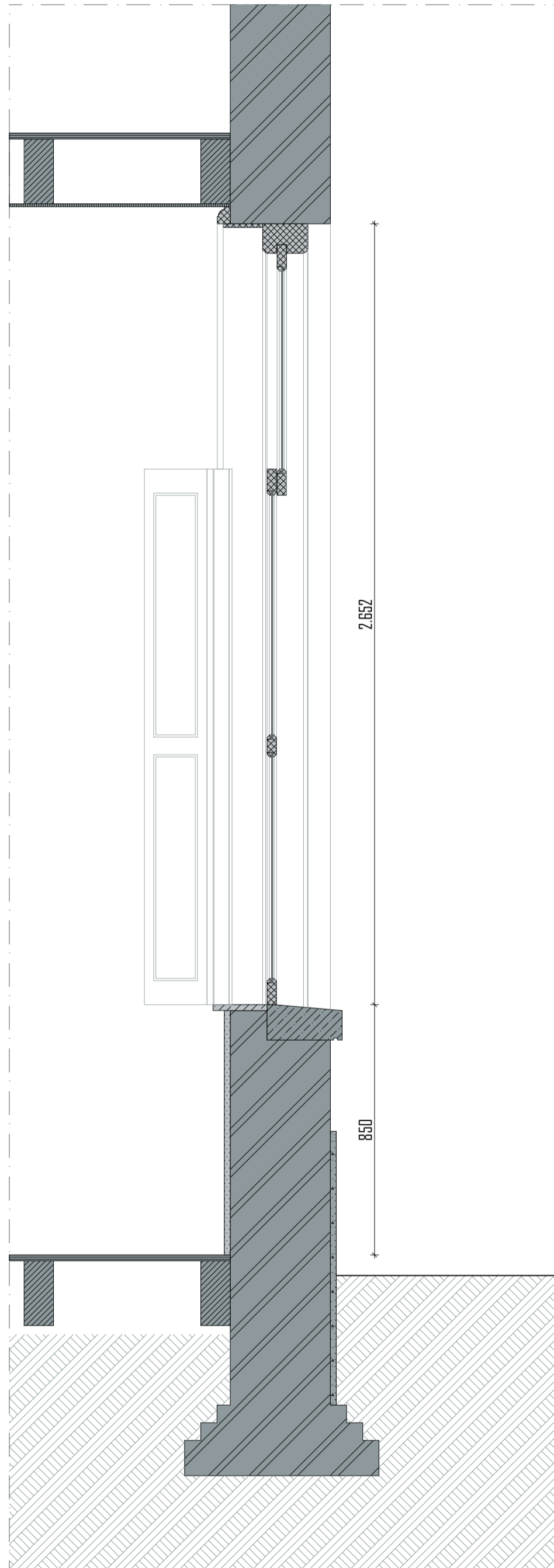

DOORSNEDE BESTAAND 1:15

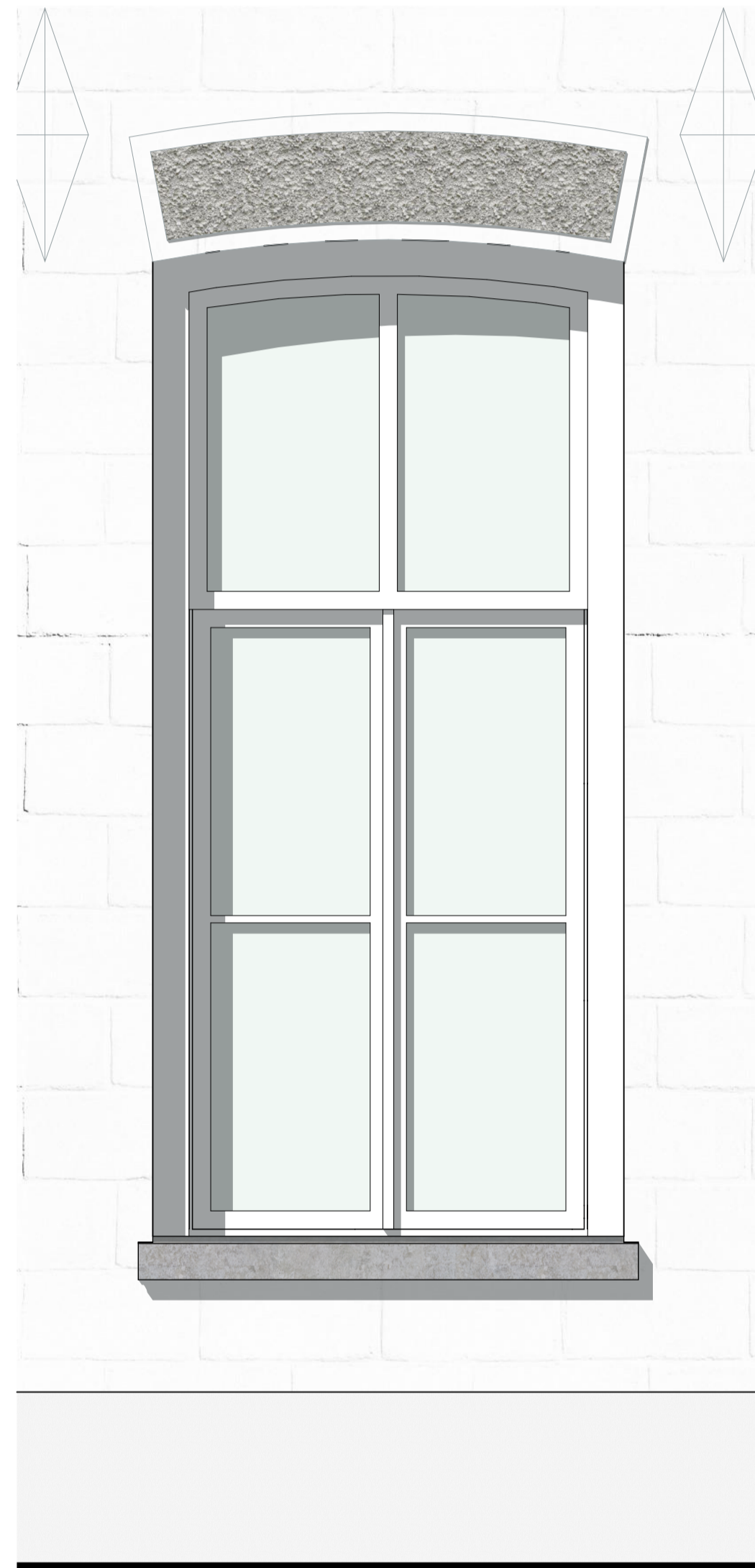

AANZICHT BESTAAND 1:15

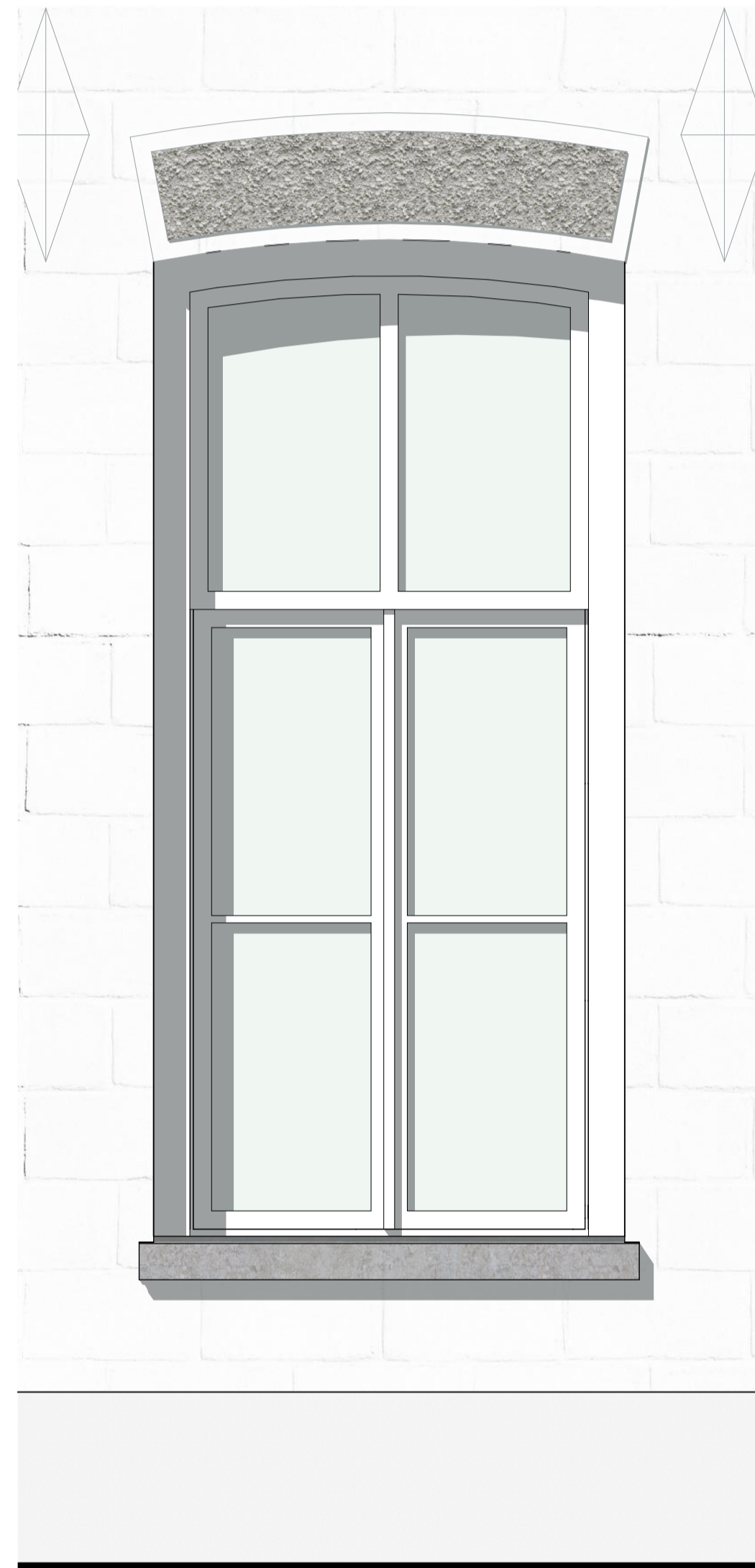

AANZICHT NIEUW 1:15

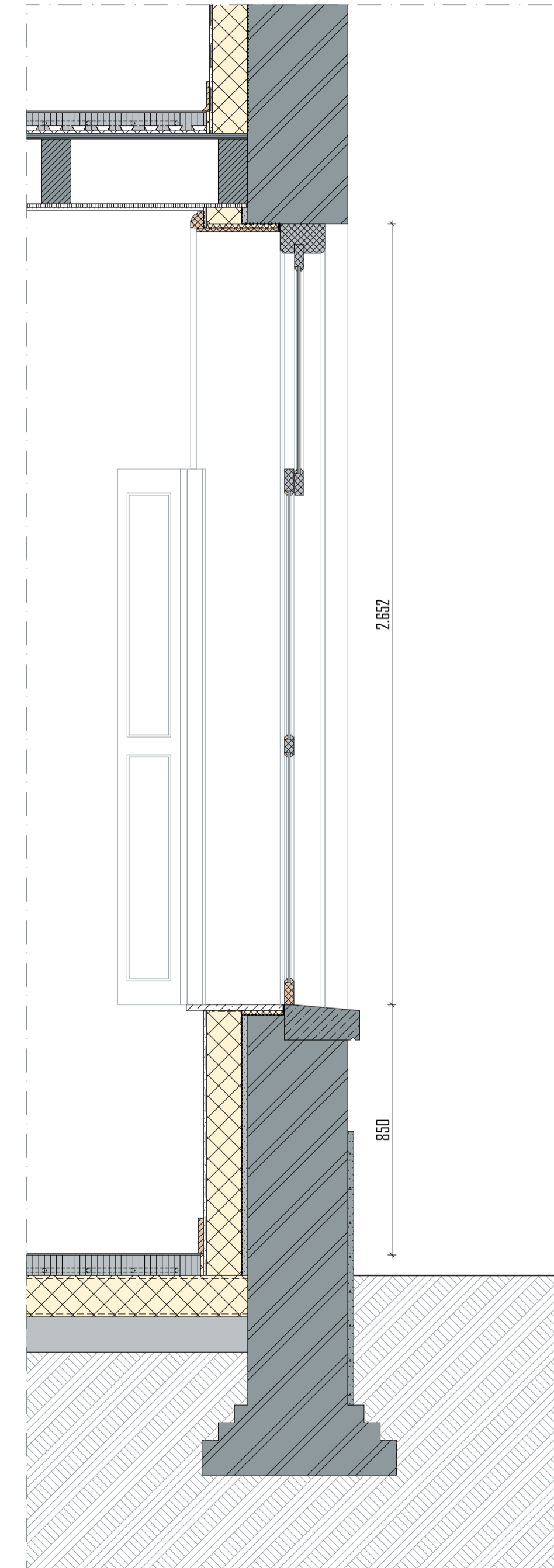

DOORSNEDE NIEUW 1:15

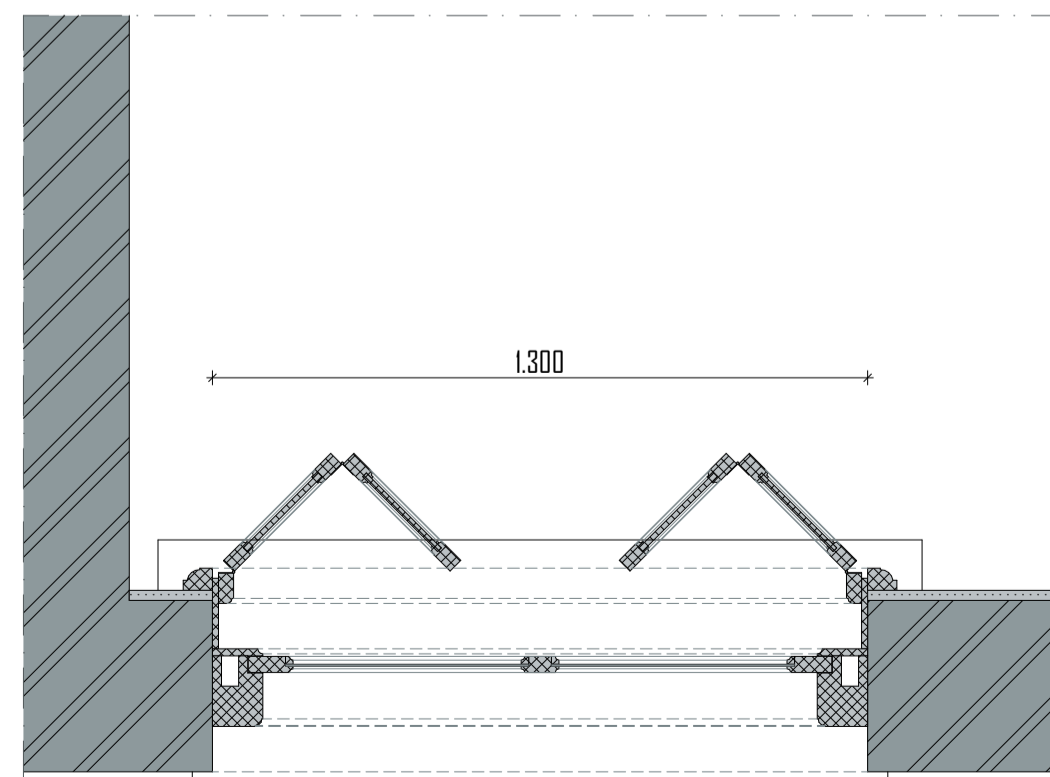

PLATTEGROND BESTAAND 1:15

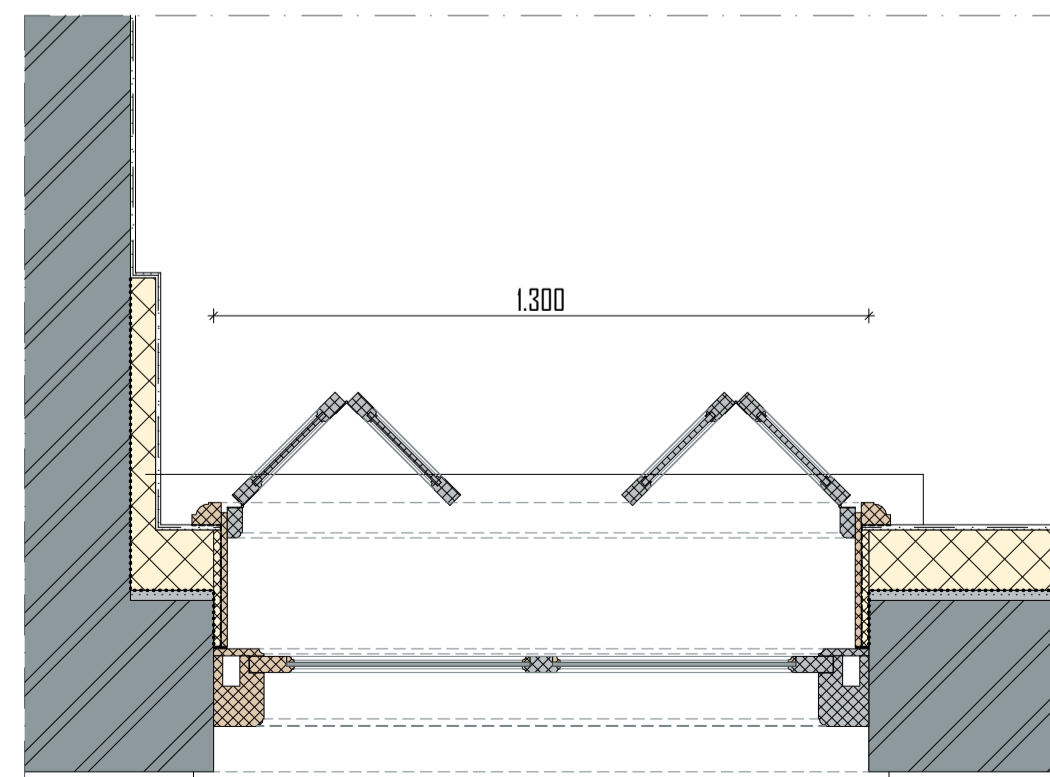

PLATTEGROND NIEUW 1:15

merk
M2



FOTO BUITEN



FOTO BINNEN

project
KLOOSTER MAARHEEZE
 Hoge Weg 1-3
 6026 RW Maarheeze

projectnummer
2020 003

opdrachtgever
Lameij Ontroerend Goed B.V.
 Oude graaf 10
 6002 NL Weert

fase
TECHNISCH ONTWERP

architect
 tekenaar
 schaal
 1:15
 datum
 11 September 2025
 wijzigings datum

tekening
Merk M2

bladnummer
TO 30.2

Architectenburo ZUN
 Stationsstraat 12b
 6026 CV Maarheeze
 0485-745945 / 06-12969518
 www.architectenburozijn.nl
 info@architectenburozijn.nl
ARCHITECTEN
BUR
ZUN

| RENVODI | |
|---------|---------------------------------|
| | Remmers IQ-Therm 2.0 400mm |
| | Lijmstrook |
| | Remmers kantelafplaat 45mm |
| | Kompriband - kit afwerking |
| | Voorplaat bij h-hc = 4.3m²/V |
| | Bestaande onderbouw |
| | nieuw / vervangen kastje / raam |
| | bestaand kozijn |
| | bestaand wandafwerking |
| | metaalwerk bestaand |
| | natuursteen bestaand |
| | natuursteen nieuw |
| | Voorplaat verd. |

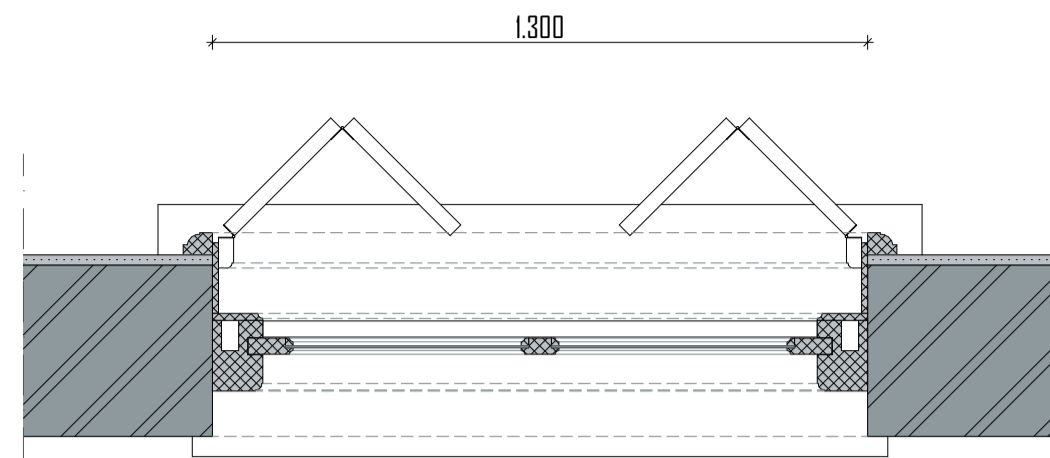

DOORSNEDE BOVENLICHT BESTAAND 1:15

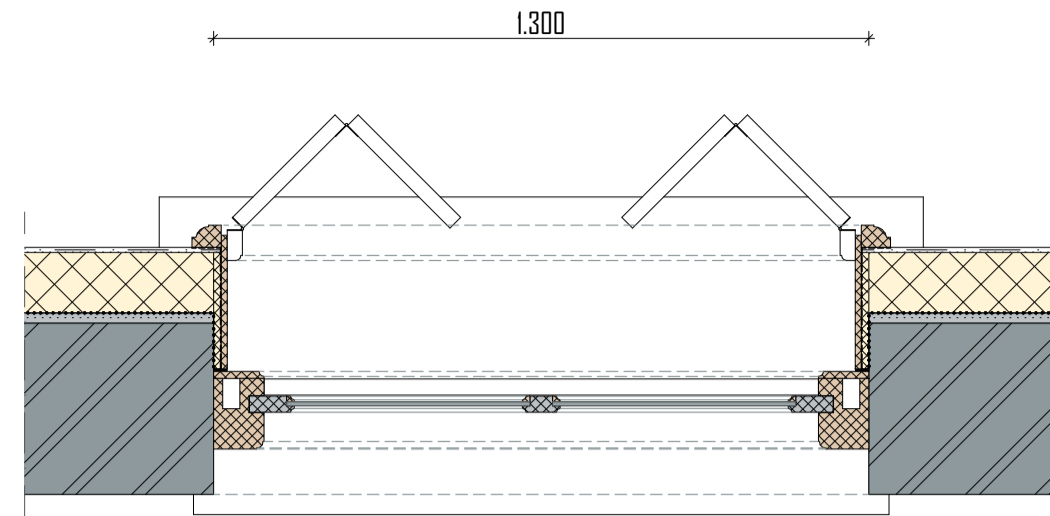

DOORSNEDE BOVENLICHT NIEUW 1:15

Merk M3

Staat: matig
Sporen van houtrot recht onder bij aansluiting dorpel opnieuw schilderen
te vervangen / herstellen delen uitvoeren in de oorspronkelijke houtsoort

restauratie buitenzijde

- wordt vv. monumentglas, bijv. monuglas 8-12mm
- controleren op houtrot, evt. onderdorpel raam + stijlen herstellen / vervangen

restauratie binnenzijde

- afwerking dagkanten wordt vervangen, wordt in originele staat hersteld
- na-isolatie door middel van Remmers IQ-Therm 2.0 systeem
- dagkanten geïsoleerd d.m.v. kantelafplaat 15mm van Remmers afgedicht met kompriband
- luiken behouden, indien nodig vervangen

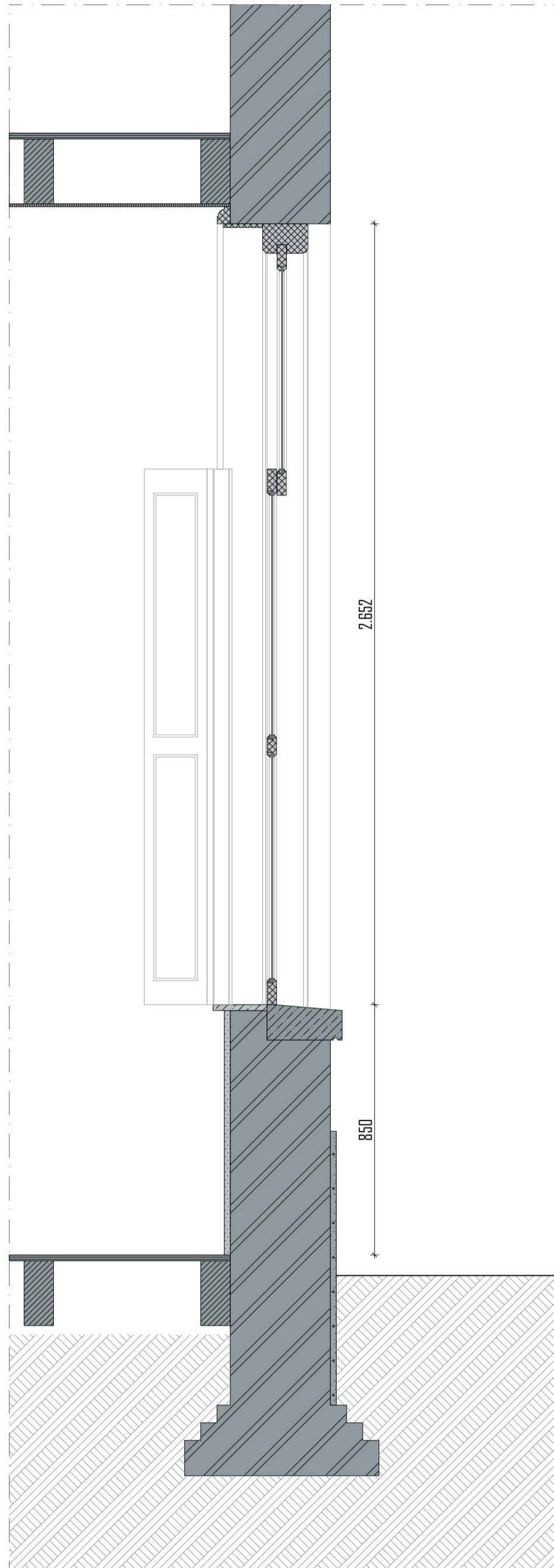

DOORSNEDE BESTAAND 1:15

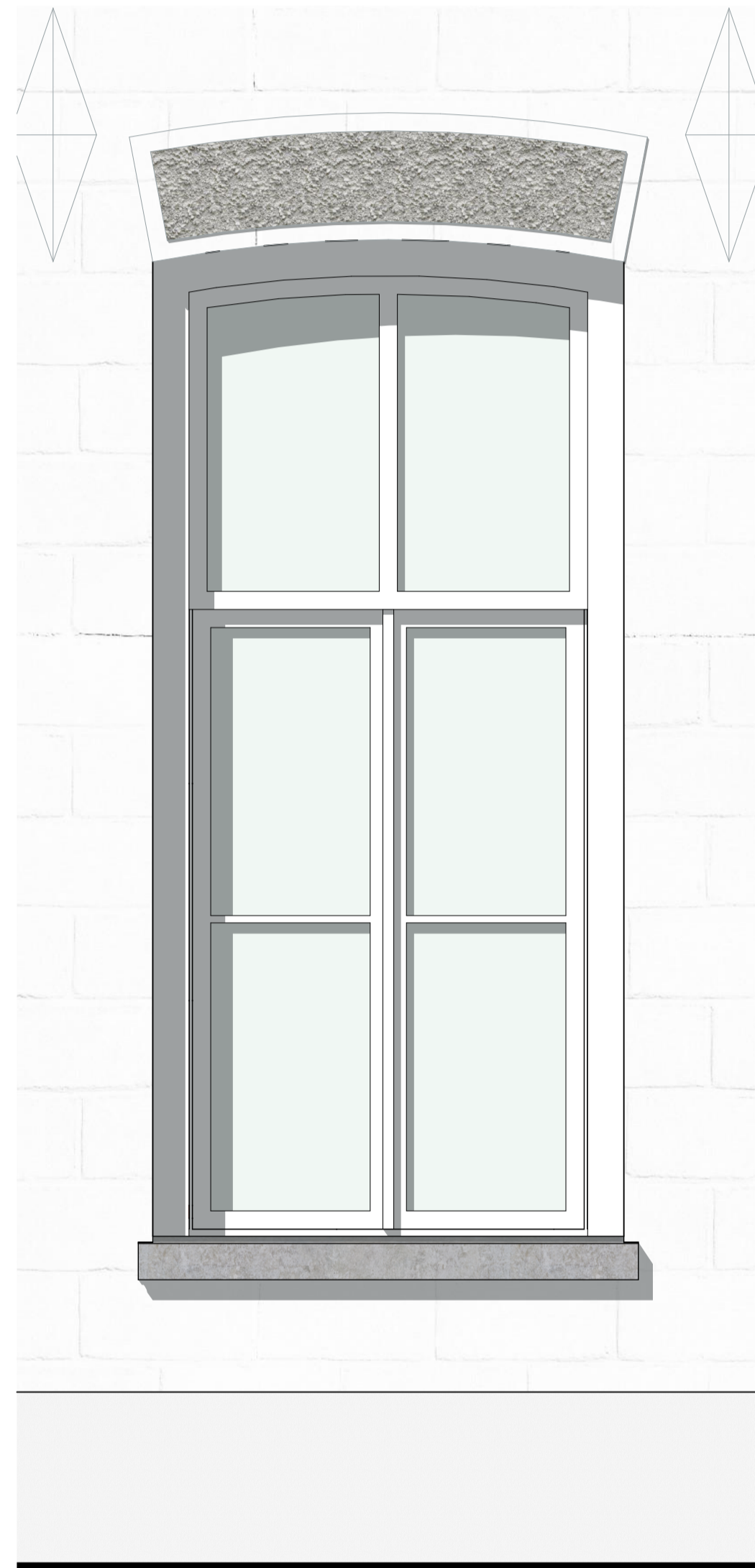

AANZICHT BESTAAND 1:15

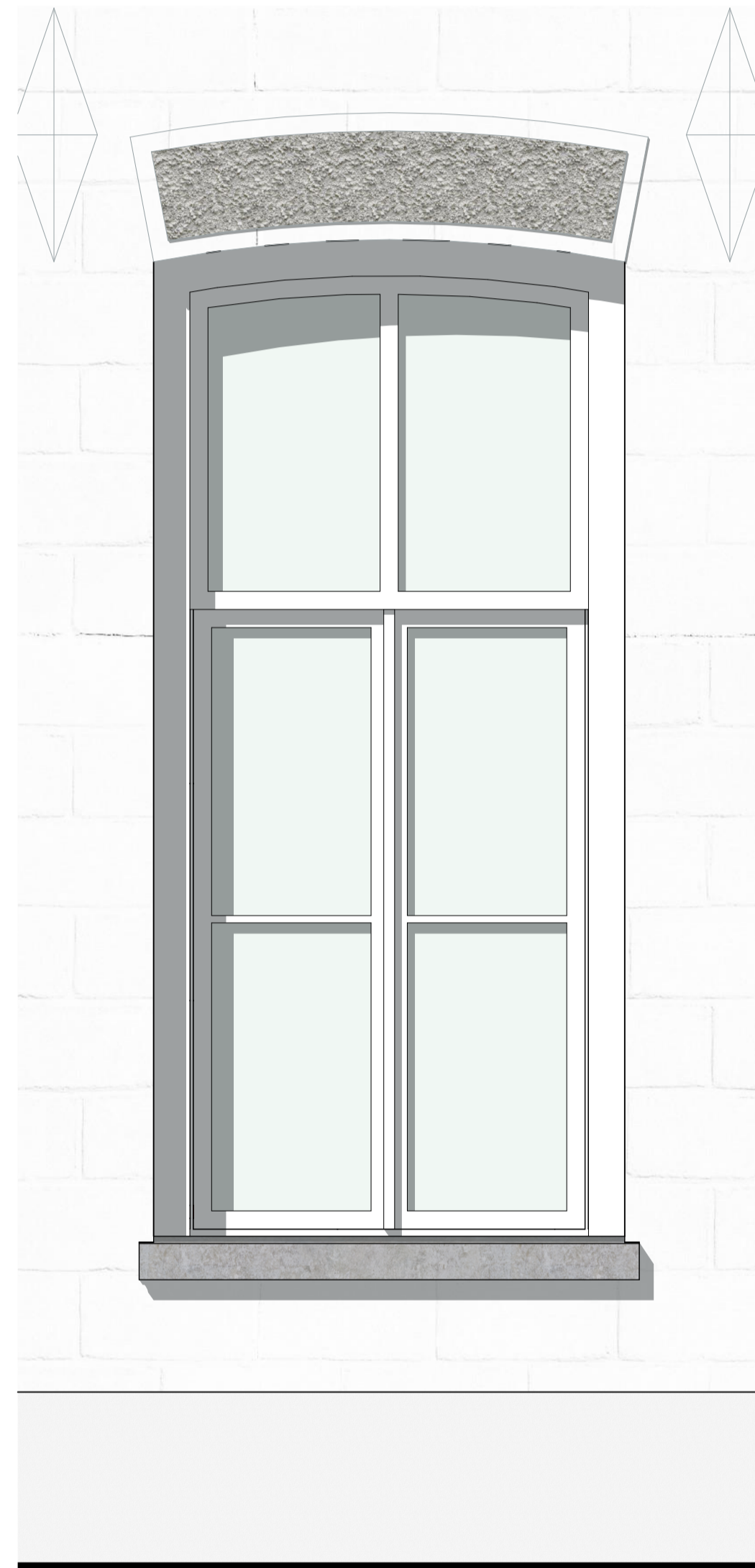

AANZICHT NIEUW 1:15

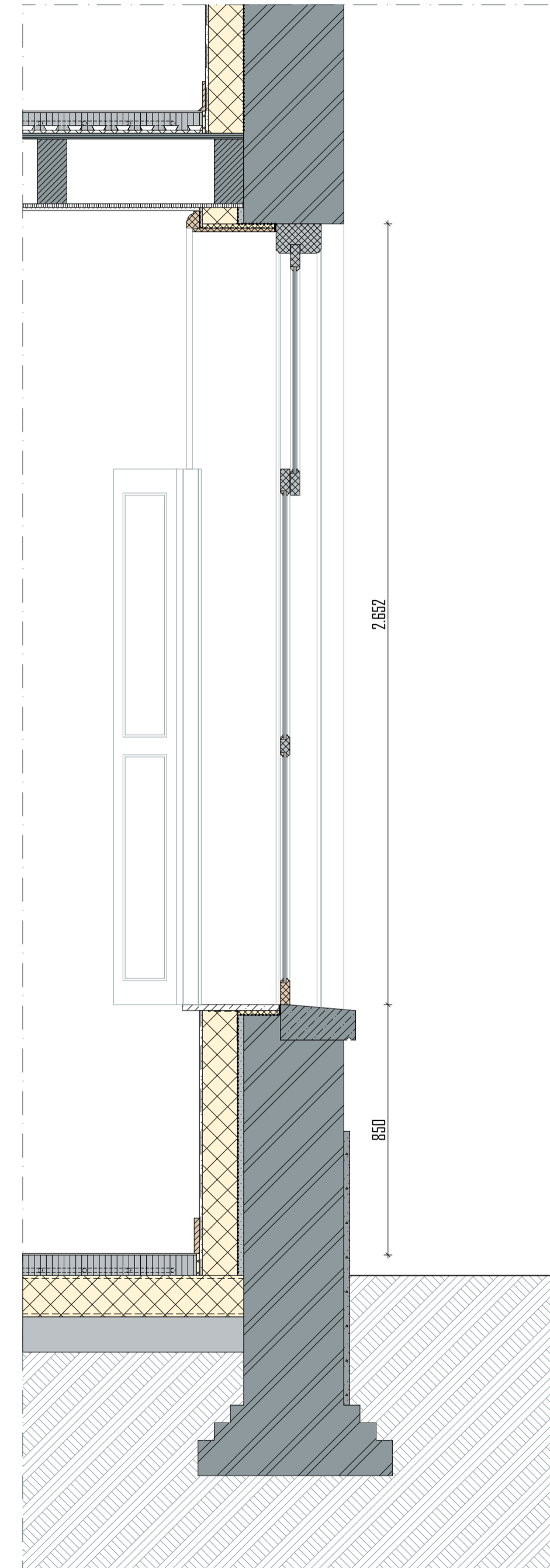

DOORSNEDE NIEUW 1:15

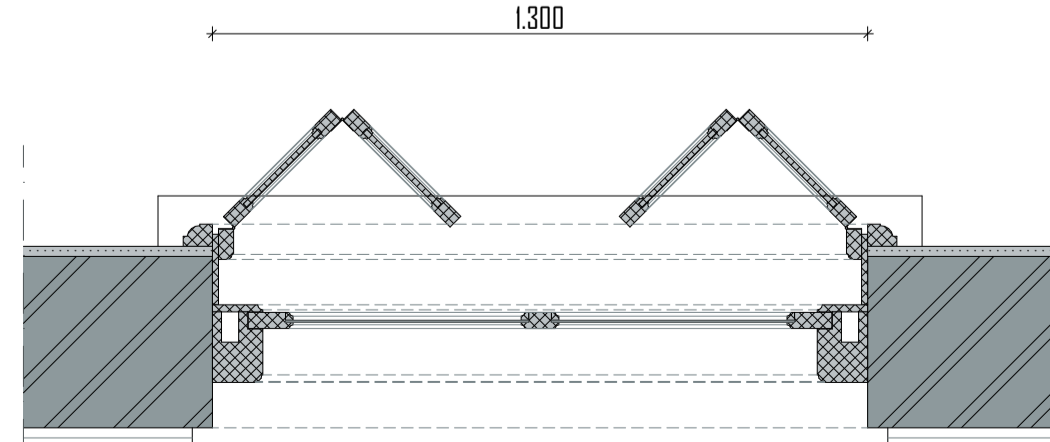

PLATTEGROND BESTAAND 1:15

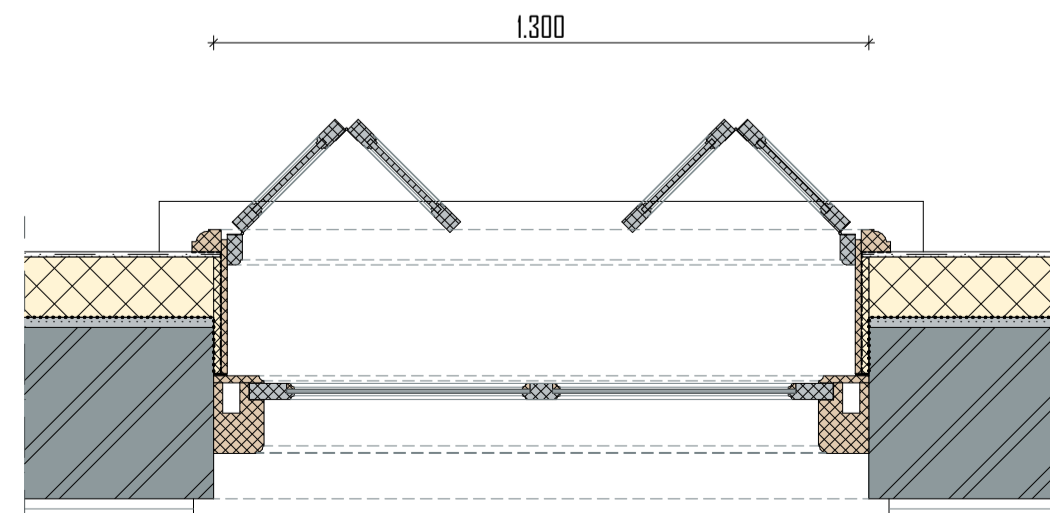

PLATTEGROND NIEUW 1:15

merk
M3



FOTO BUITEN



FOTO BINNEN

project

KLOOSTER MAARHEEZE
Hoge Weg 1-3
6026 RW Maarheeze

projectnummer

2020 003

opdrachtgever

Lameij Ontroerend Goed B.V.
Dude graaf 10
6002 NL Weert

fase

TECHNISCH ONTWERP

architect

tekenaar

schaal

1:15

datum

11 September 2025

wijzigings datum

tekening

Merk M3

bladnummer

TO 30.3

Architectenburo ZIJN
Stationsstraat 12b
6026 CV Maarheeze
0485-745945 / 06-12969518

www.architectenburozijn.nl
info@architectenburozijn.nl
ARCHITECTEN
BUR
ZIJN

| RENVODI | |
|---------|---|
| | Renwood 10 Therm 2.0 400mm |
| | Lijmstaaf |
| | Remmers kernduimput 45mm |
| | Voerplaat bij 16-18 Rc + 4.5m²/W |
| | Bestaande onderbouw |
| | nieuw / vervangen kozijn / raam |
| | bestaand kozijn |
| | bestaande wandafwerking |
| | metaalwerk bestaand |
| | natuursteen bestaand |
| | natuursteen nieuw |
| | Voerplaat verd. |
| | vloerafwerking s.t.b. |
| | cementdekkend v.v. vloerverwarming 400mm |
| | betonvloer v.v.g. opperv. constructie |
| | waterkerende folie |
| | isolatieplaat tubusw. Arjepop 400mm |
| | waterkerende lede |
| | zandbed |
| | vloerplaat s.t.b. |
| | cementdekkend v.v. vloerverwarming 400-500mm |
| | Lijm-plaats 400mm v.v.g. opperv. constructie |
| | s.t.b. |
| | bestaande vloerdekking |
| | bestaande bakplaat |
| | bestaand plafond (indien van goede kwaliteit) |

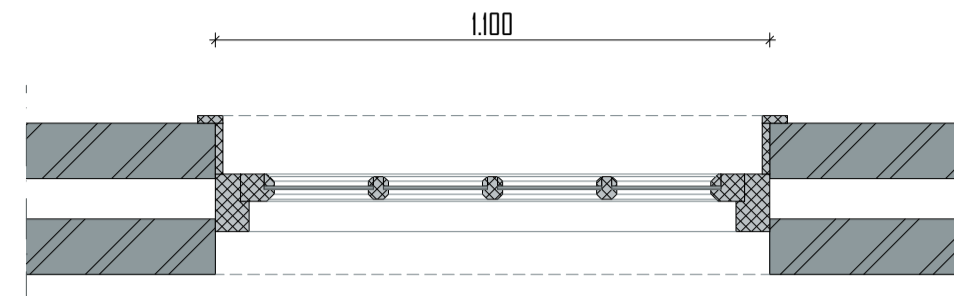

DOORSNEDE BOVENLICHT BESTAAND 1:15

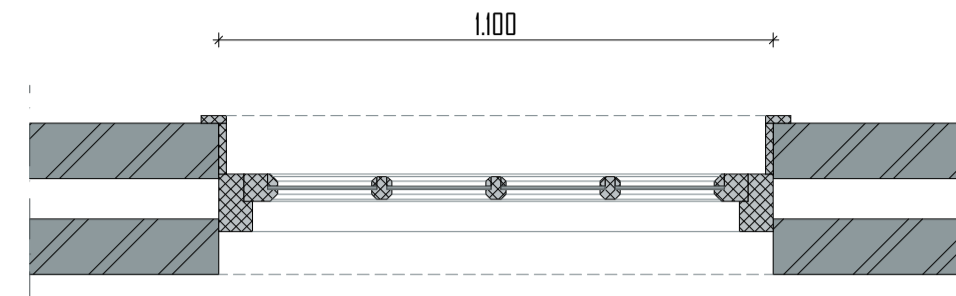

DOORSNEDE BOVENLICHT NIEUW 1:15

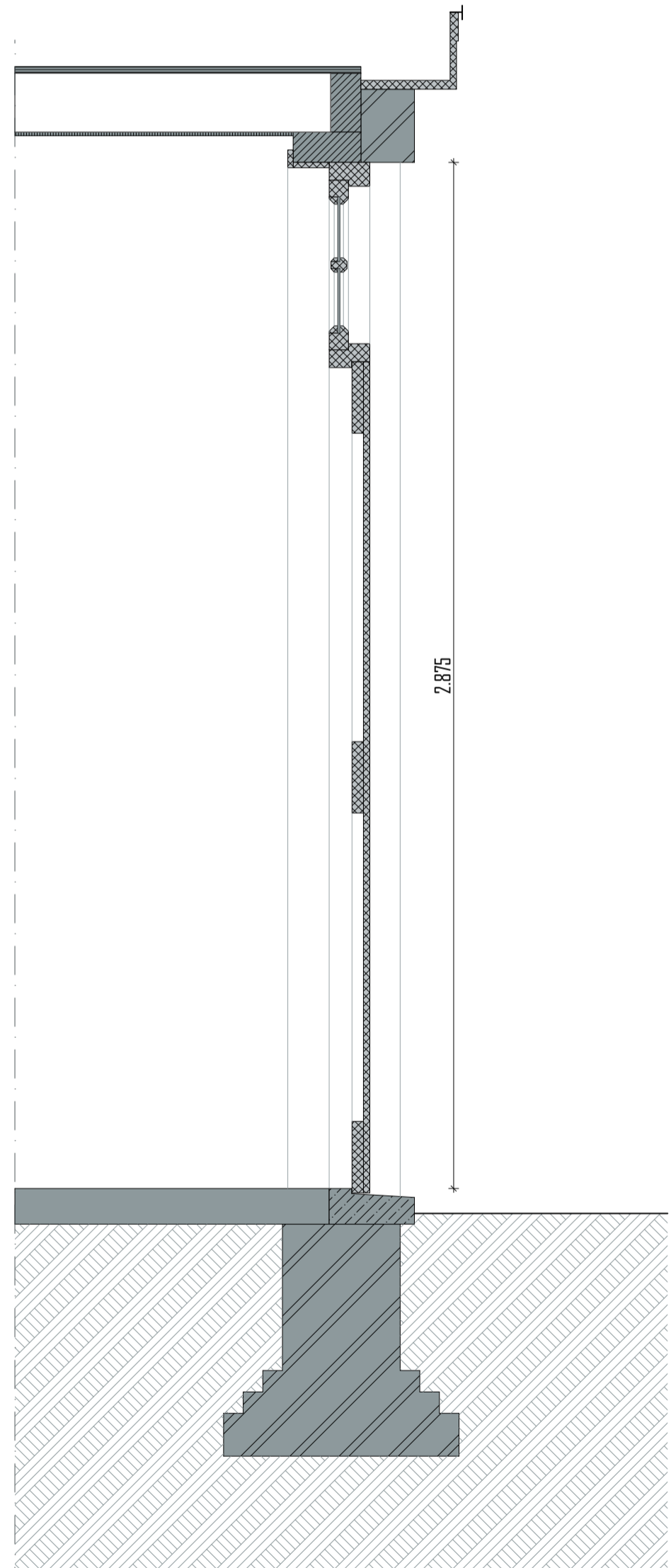

DOORSNEDE BESTAAND 1:15

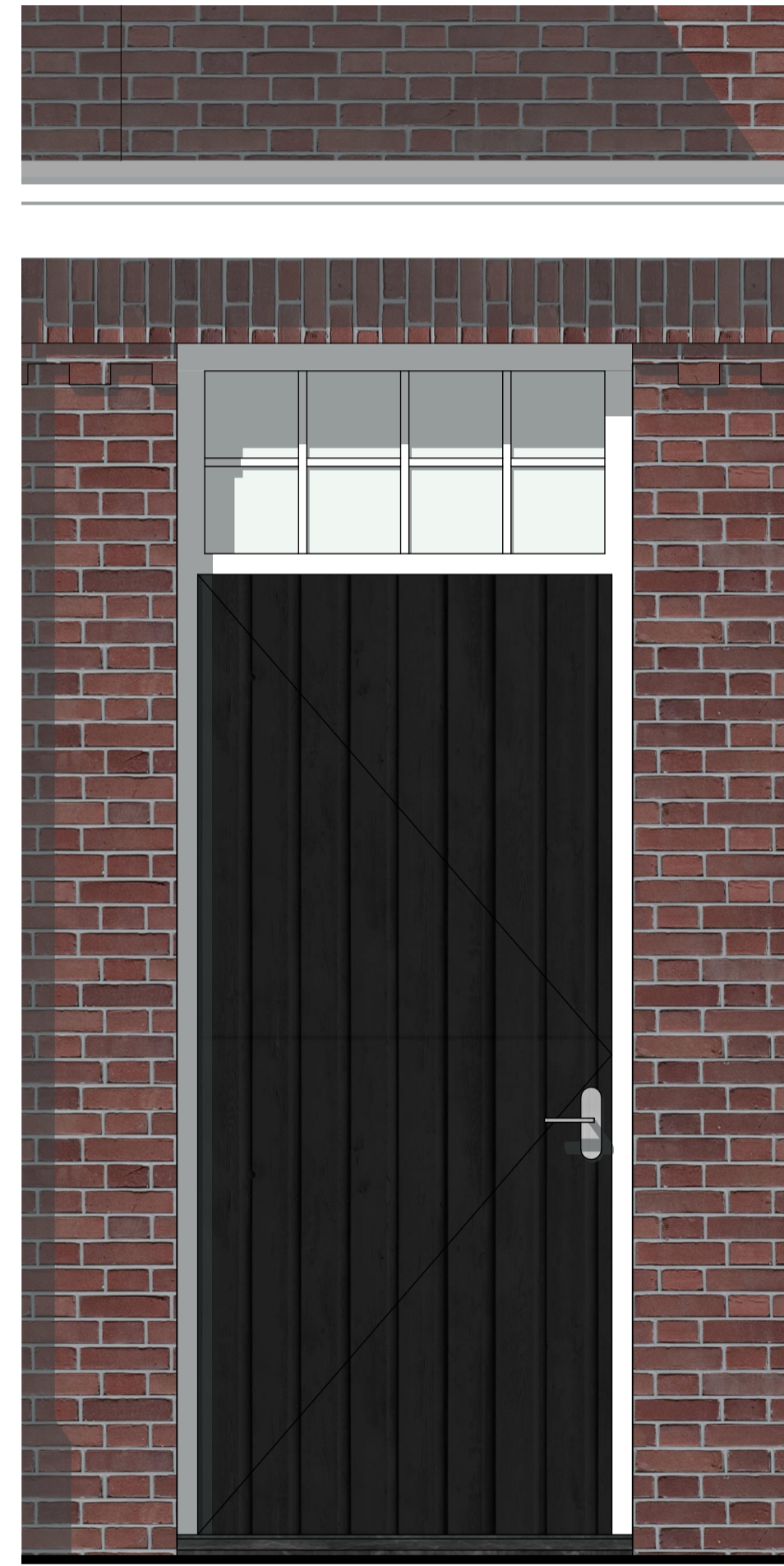

AANZICHT BESTAAND 1:15

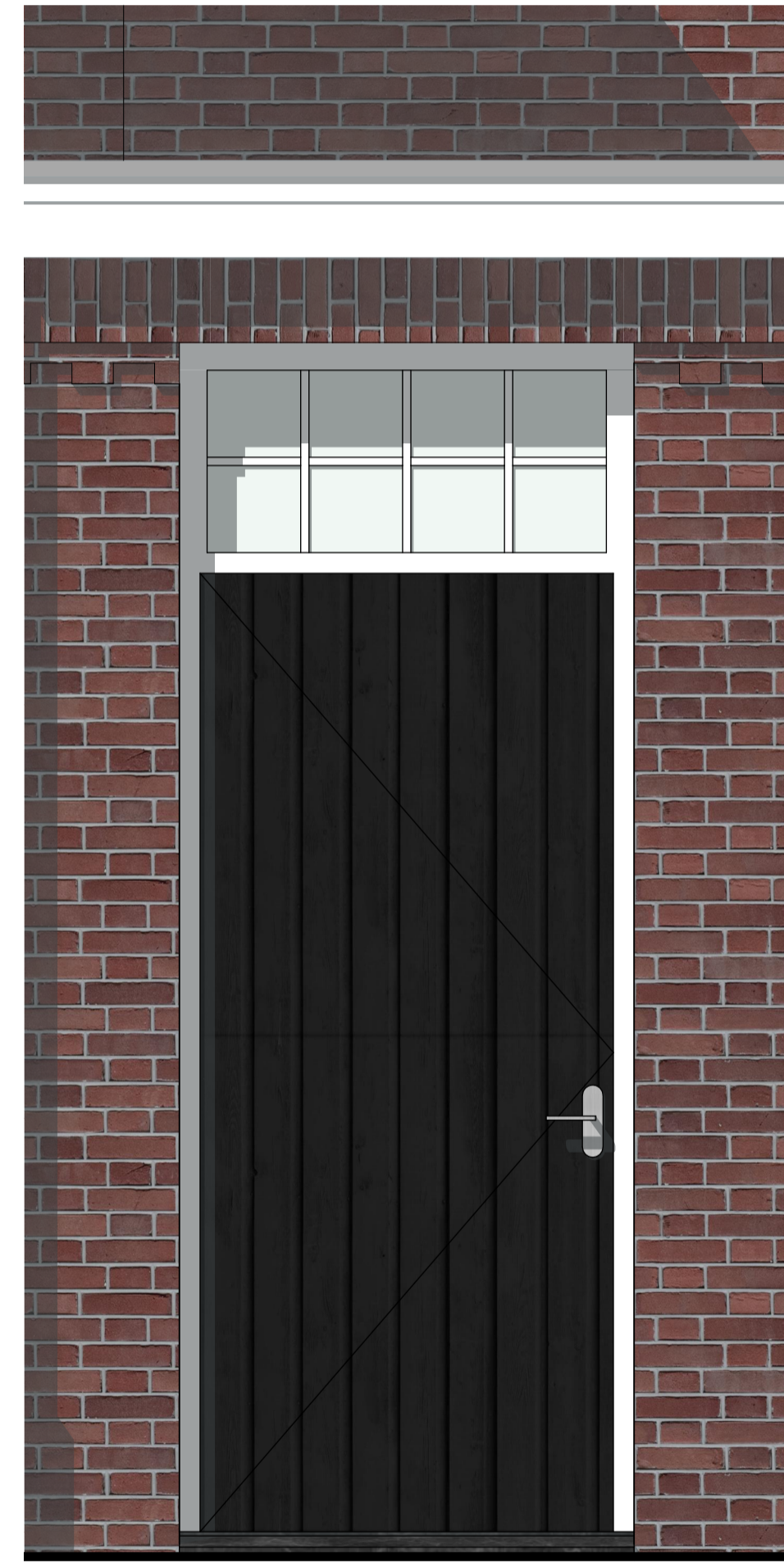

AANZICHT NIEUW 1:15

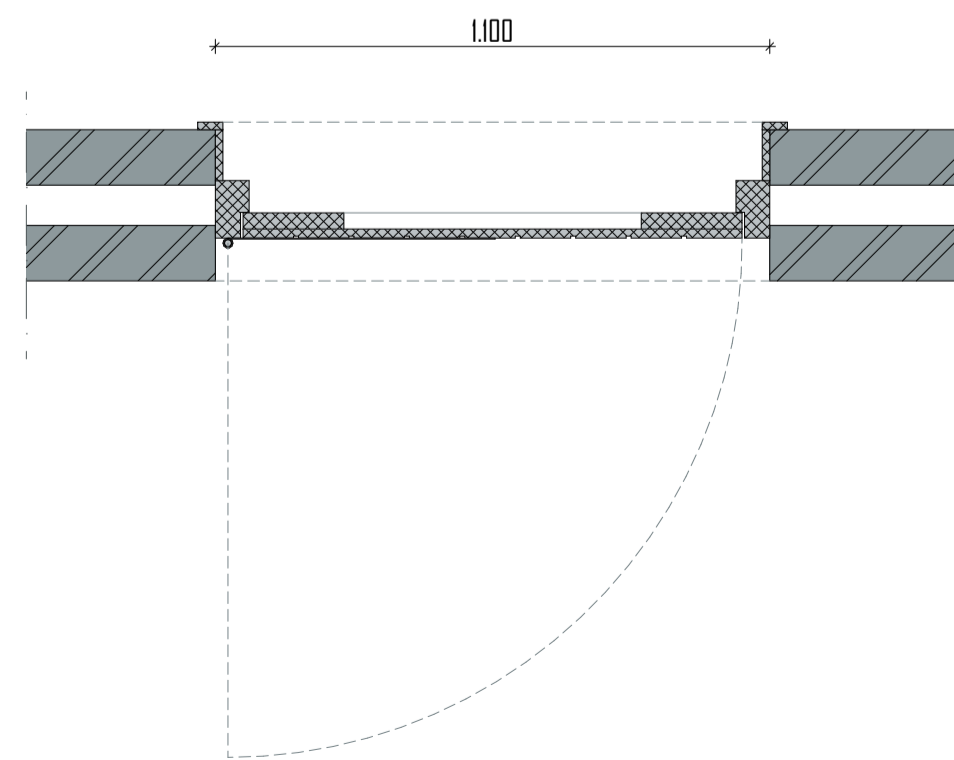

PLATTEGROND BESTAAND 1:15

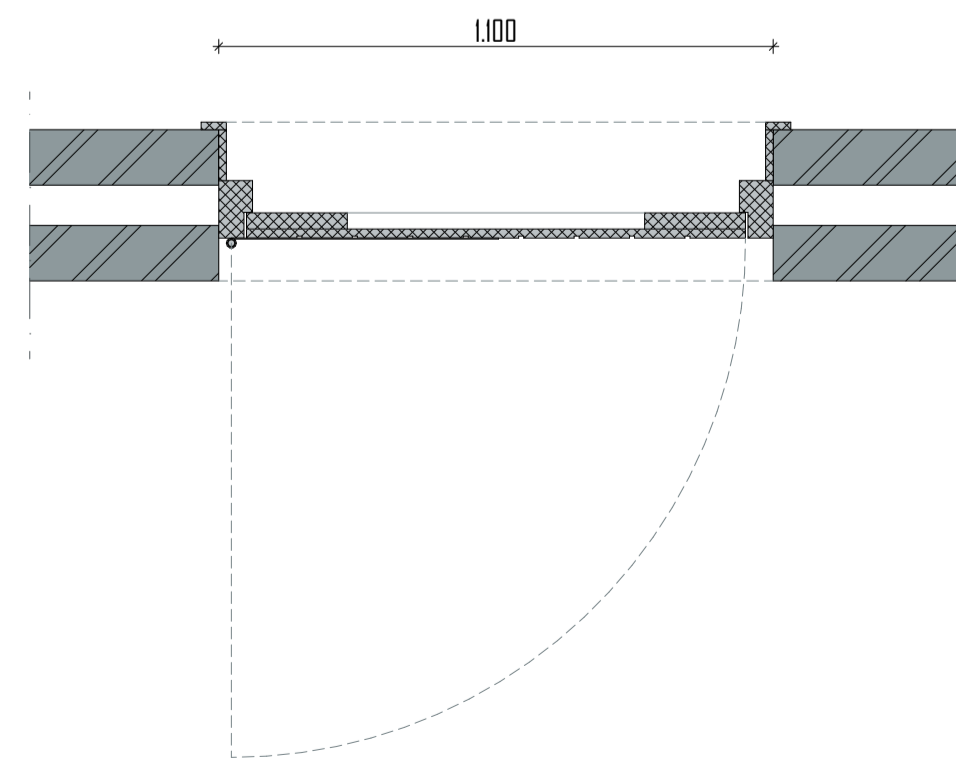

PLATTEGROND NIEUW 1:15

Merk M4
Staat: goed
In originele staat behouden
opnieuw schilderen

merk
M4



FOTO BUITEN



FOTO BINNEN

project
KLOOSTER MAARHEEZE
Hoge Weg 1-3
6026 RW Maarheeze

projectnummer
2020 003

opdrachtgever
Lameij Ontroerend Goed B.V.
Dude graaf 10
6002 NL Weert

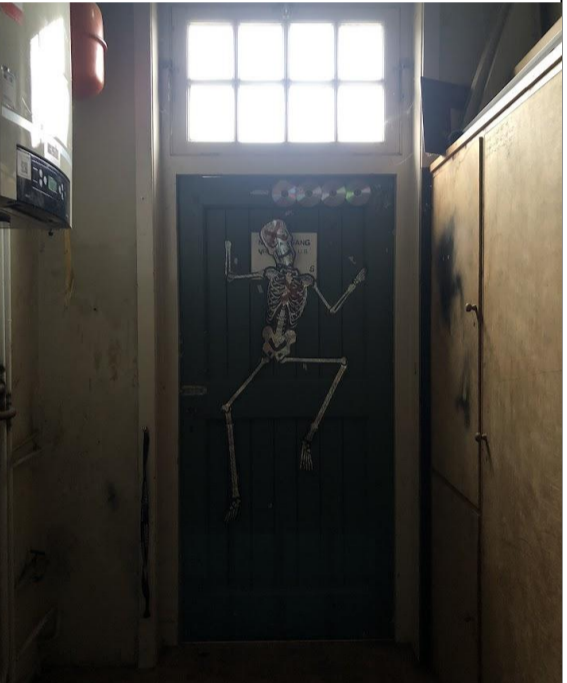
fase
TECHNISCH ONTWERP

architect
tekenaar
schaal
1:15
datum
11 September 2025

wijzigings datum
tekening
Merk M4

bladnummer
TO 30.4

Architectenburo ZIJN
Stationsstraat 12b
6026 CV Maarheeze
0495-745945 / 06-12969518
www.architectenburozijn.nl
info@architectenburozijn.nl
ARCHITECTEN
BUR
ZIJN

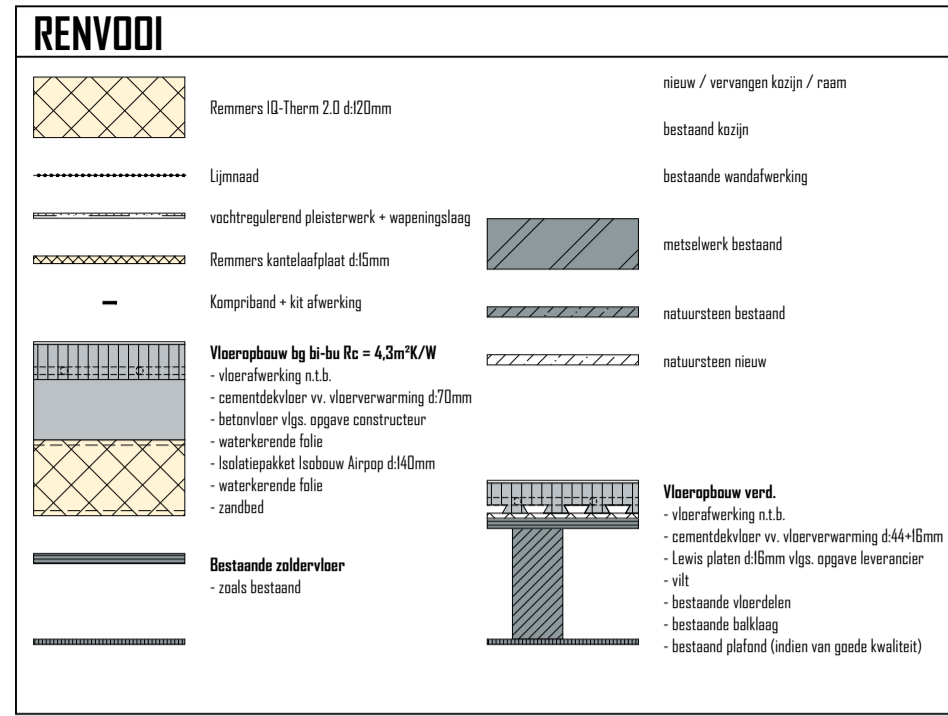

Merk M5
 Staat: goed
 opnieuw schilderen
 te vervangen / herstellen delen uitvoeren in de oorspronkelijke houtsoort

- restauratie buitenzijde**
- wordt vv. monumentenglas, bijv. monuglas 8-12mm
 - controleren op houtrot.
- restauratie binnenzijde**
- afwerking dagkanten wordt vervangen, wordt in originele staat hersteld
 - na-isolatie door middel van Remmers IQ-Therm 2.0 systeem
 - dagkanten geïsoleerd d.m.v. kantelafplaat 15mm van Remmers afgedicht met kampriband

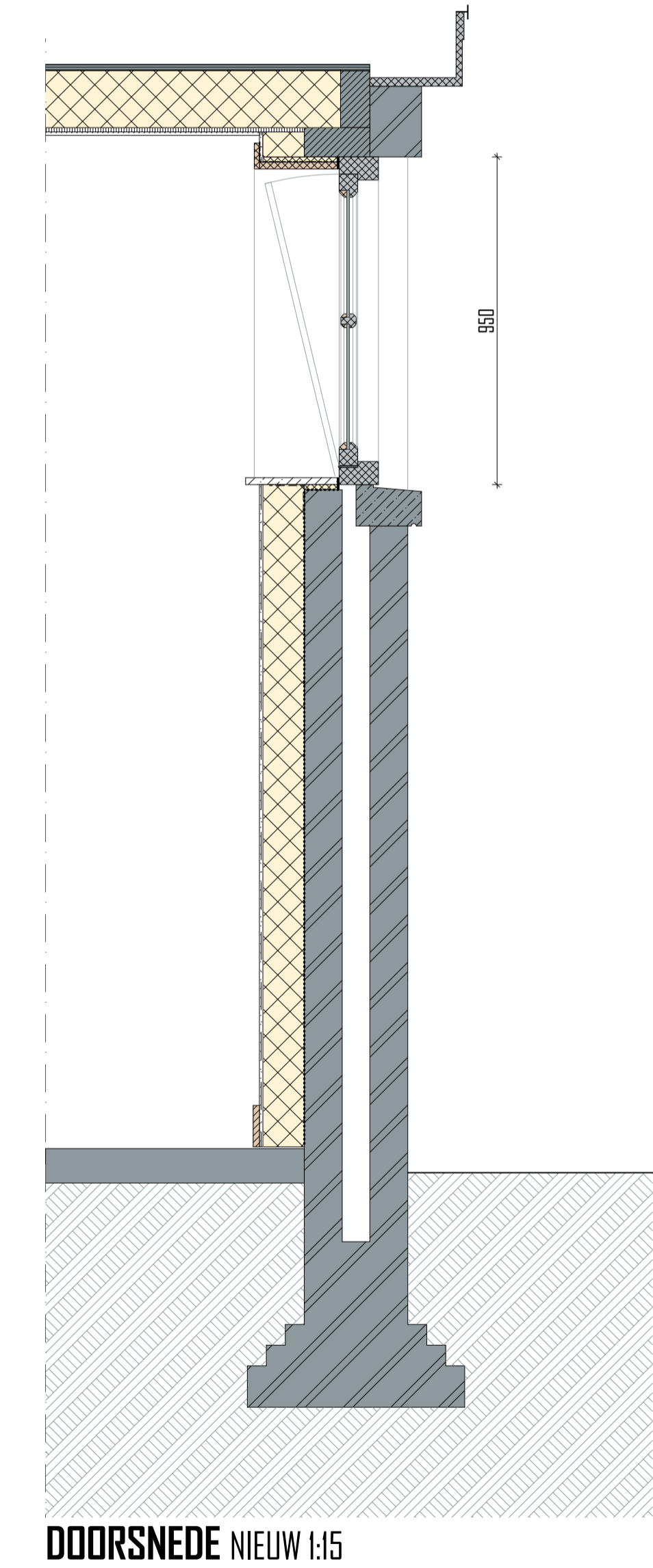
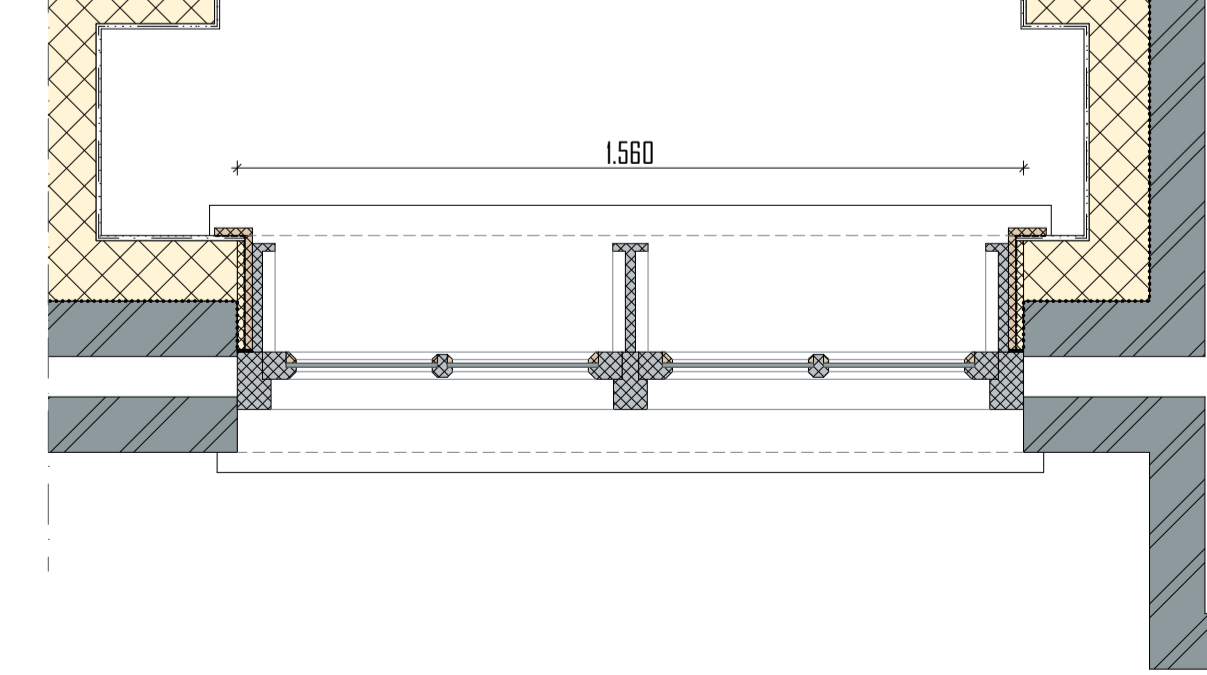
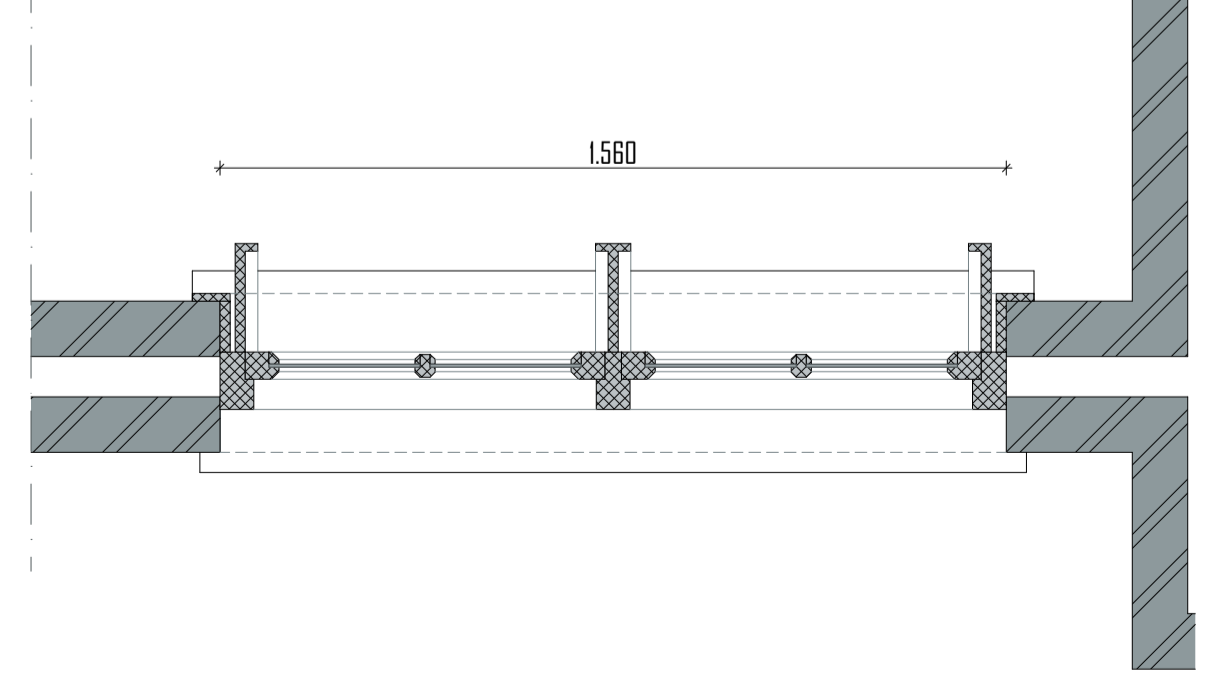
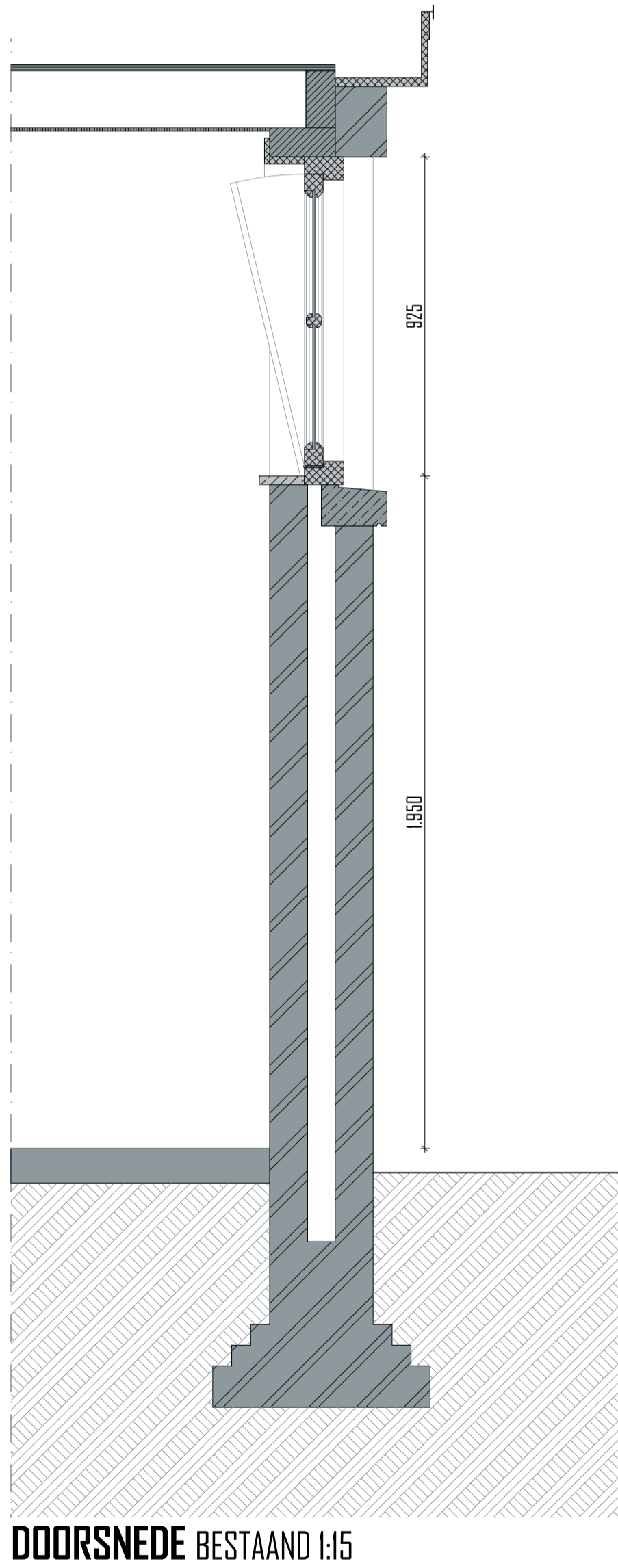

merk
M5

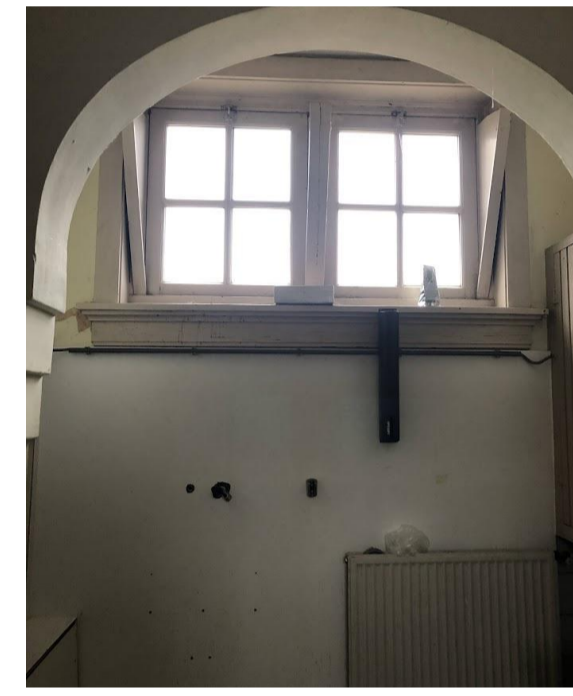

projekt
KLOOSTER MAARHEEZE
 Hoge Weg 1-3
 6026 RW Maarheeze

projektnummer
2020 003

opdrachtgever
Lameij Ontroerend Goed B.V.
 Dude graaf 10
 6002 NL Weert

fase
TECHNISCH ONTWERP

architect
 ekenaar
 schaal
1:15
 datum
11 September 2025
 wijzigings datum
 tekening

Merk M5

bladnummer
TO 30.5

Architectenburo ZIJN
 Stationsstraat 12b
 6026 CV Maarheeze
 0495-745945 / 06-12969518
 info@architectenburozijn.nl
 www.architectenburozijn.nl

**ARCHITECTEN
 BUREAU
 ZIJN**

| RENVODI | |
|---------|---|
| | Renvoer 10 Therm 2.0 400mm |
| | Lijmstrook |
| | vochtregulerend pleisterwerk + wapeningvlies |
| | Remmers kerndichtput 45mm |
| | Konopband - kit afwerking |
| | Voerplaat bij h=16 Rc = 4.5m²/m |
| | Bestaande onderbouw |
| | nieuw / vervangen kozijn / raam |
| | bestaand kozijn |
| | bestaande wandafwerking |
| | metaalwerk bestaand |
| | natuursteen bestaand |
| | natuursteen nieuw |
| | Voerplaat verd. |
| | vloerafwerking s.t.b. |
| | cementdekkend v.v. vloerwarming 40-50mm |
| | betonvloer v.v.g. opperv. constructie |
| | waterkerende folie |
| | isolatieplaat isolatie Arjepop 400mm |
| | waterkerende folie |
| | zandbed |
| | vloerafwerking s.t.b. |
| | cementdekkend v.v. vloerwarming 40-50mm |
| | lewis plaat 100mm v.v.g. opperv. constructie |
| | v.v. |
| | bestaande afwerking |
| | bestaande bakking |
| | bestaand plafond (indien van goede kwaliteit) |

Merk M6
 Staat: goed
 In originele staat behouden
 opnieuw schilderen

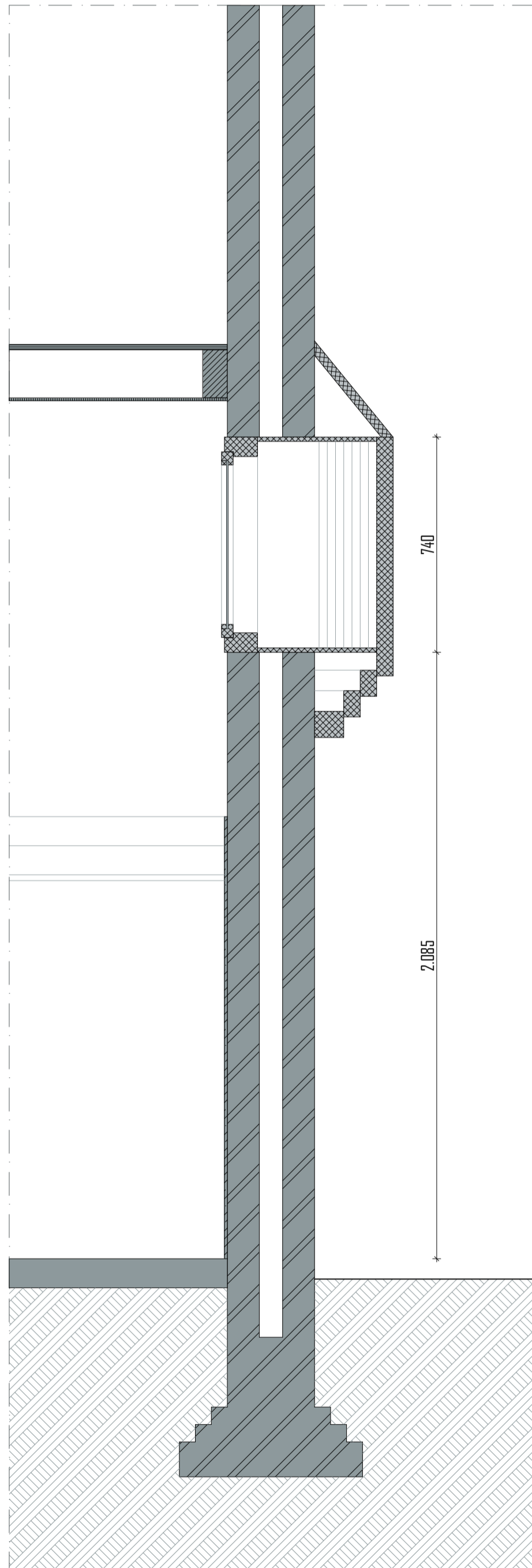

DOORSNEDE BESTAAND 1:15

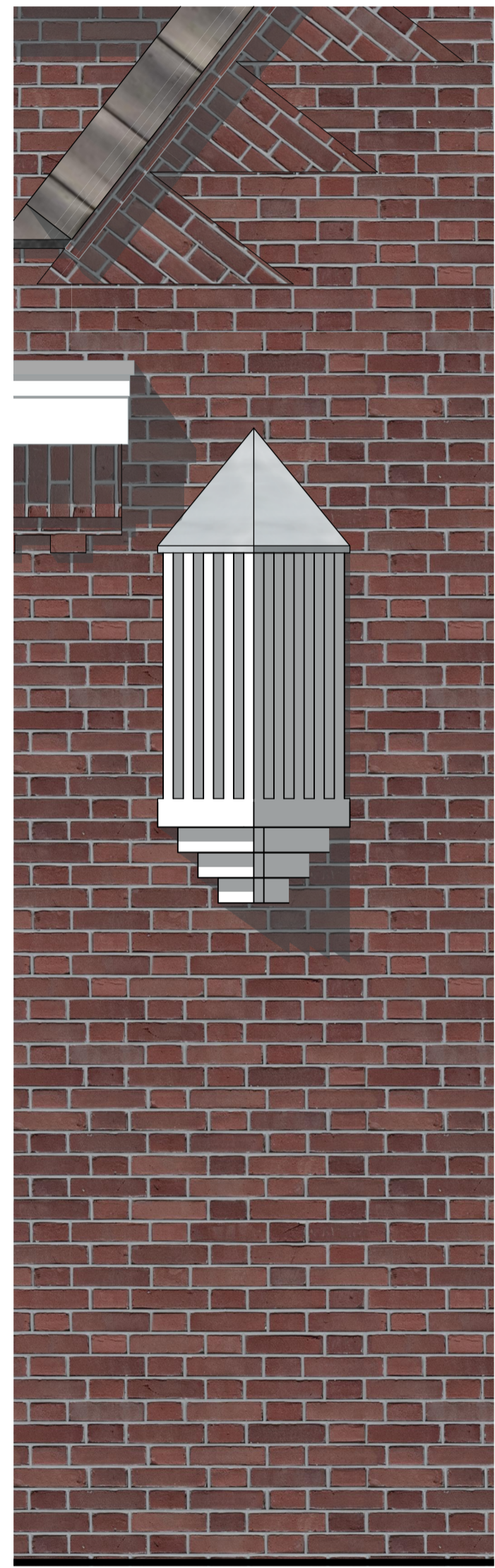

AANZICHT BESTAAND 1:15

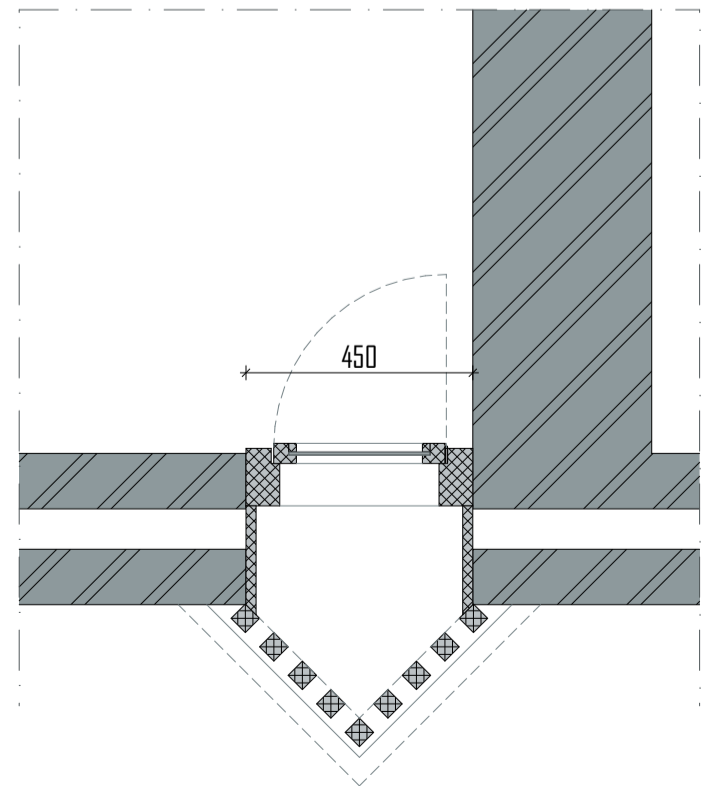

PLATTEGROND BESTAAND 1:15

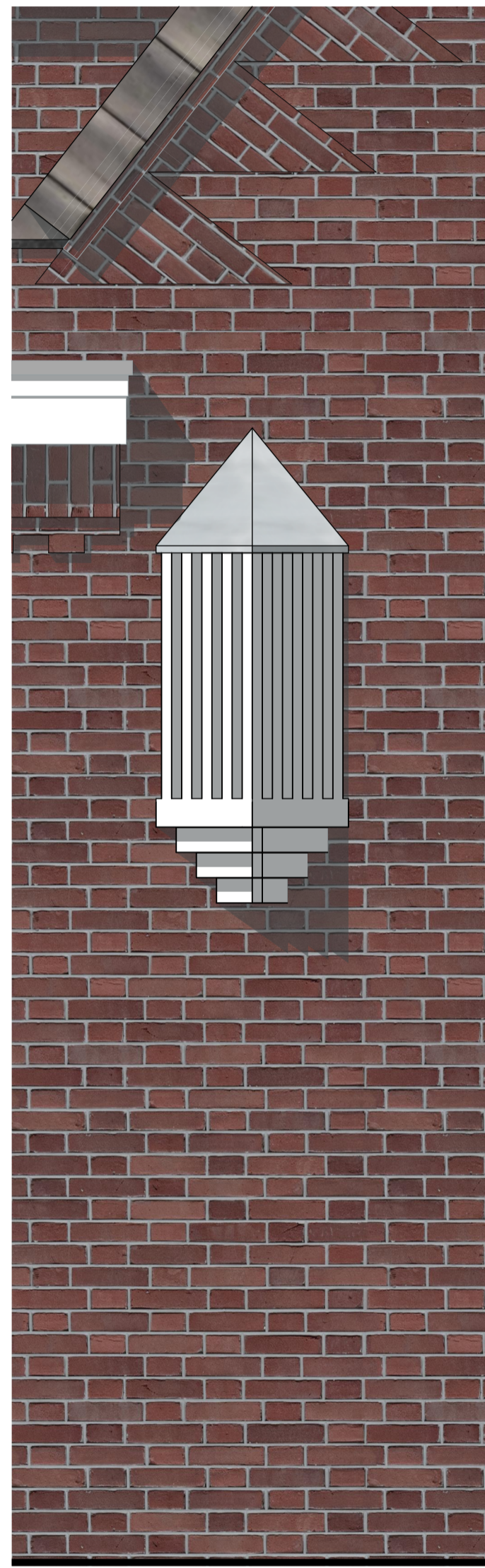

AANZICHT NIEUW 1:15

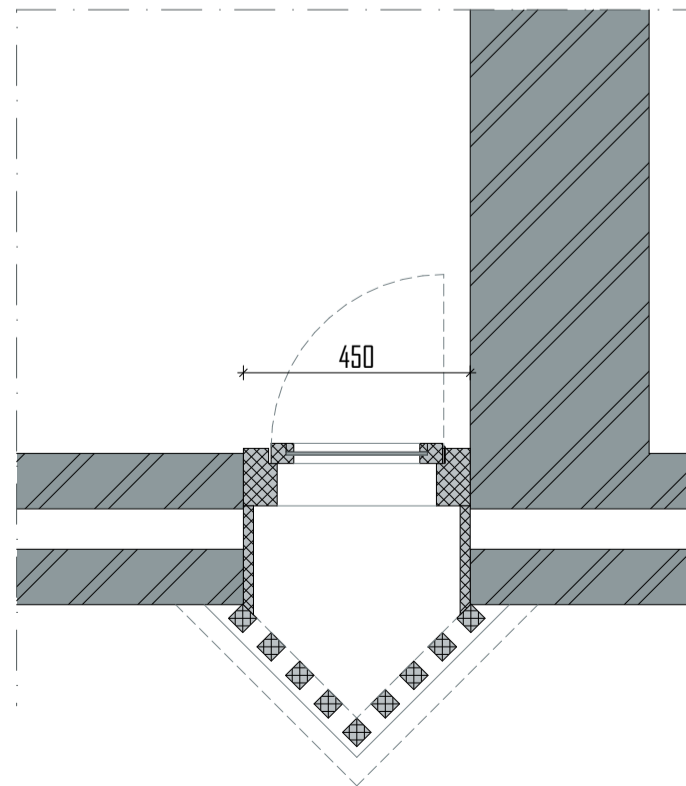

PLATTEGROND NIEUW 1:15

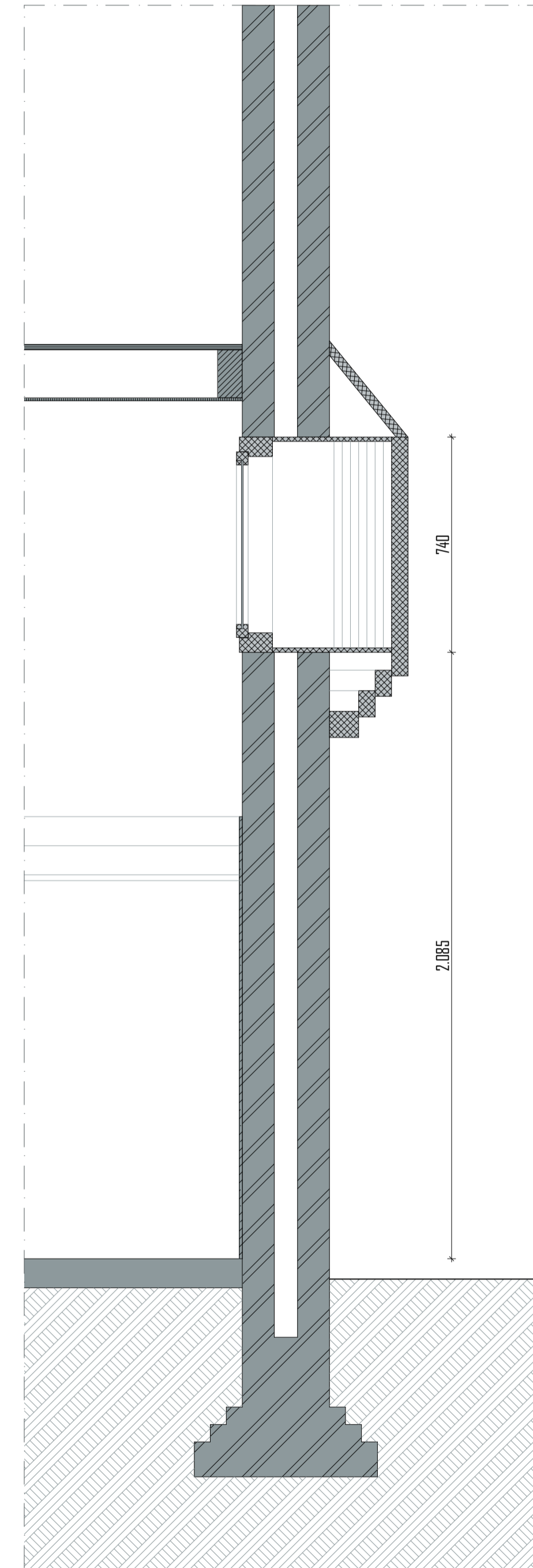

DOORSNEDE NIEUW 1:15

merk
M6



FOTO BUITEN



FOTO BINNEN

projekt
KLOOSTER MAARHEEZE
 Hoge Weg 1-3
 6026 RW Maarheeze
 projektnummer
2020 003
 opdrachtgever
Lameij Ontroerend Goed B.V.
 Dude graaf 10
 6002 NL Weert
 fase
TECHNISCH ONTWERP
 architect
 tekenaar
 schaal
 1:15
 datum
11 September 2025
 wijzigings datum
 tekening

Merk M6

TO 30.6

Architectenburo ZUN
 Stationsstraat 12b
 6026 CV Maarheeze
 0485-745945 / 06-12969518
 www.architectenburozijn.nl
 info@architectenburozijn.nl
ARCHITECTEN
BUR
ZUN

| RENVODI | |
|---------|---------------------------------|
| | Remmers D-Therm 2.0 400mm |
| | Lijmstaaf |
| | Remmers kernduimput 45mm |
| | Voerplaat bij de Rc = 4.5m²/m |
| | Bestaande onderbouw |
| | nieuw / verhoogde kastje / raam |
| | bestaand kozijn |
| | bestaande wandafwerking |
| | metaalwerk bestaand |
| | natuursteen bestaand |
| | natuursteen nieuw |
| | Voerplaat verd. |
| | Bestaande vloerbed. |

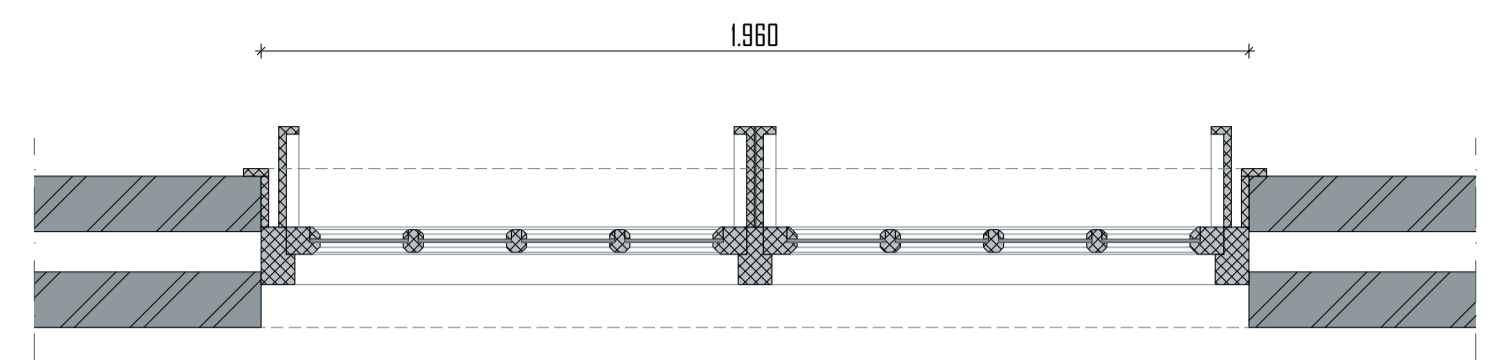

DOORSNEDE BOVENLICHT BESTAAND 1:15

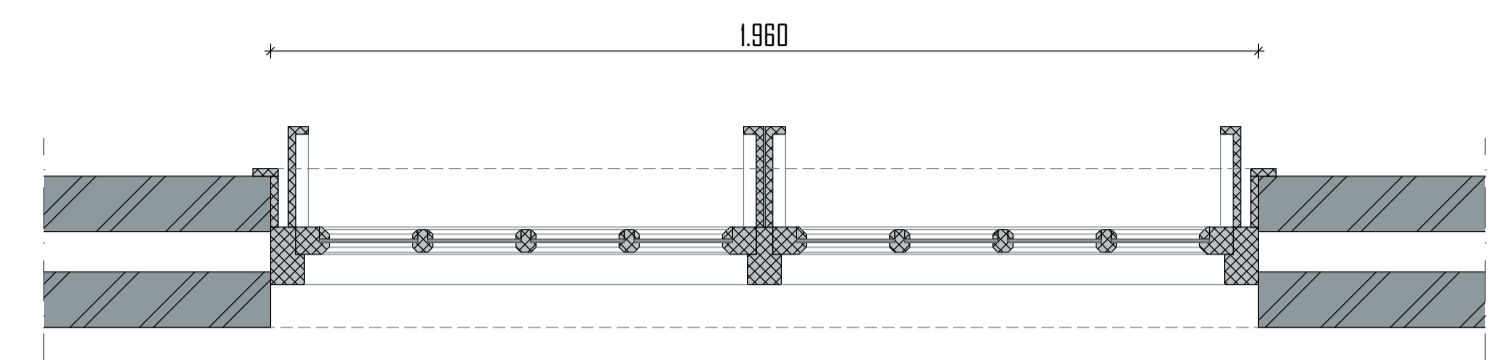

DOORSNEDE BOVENLICHT NIEUW 1:15

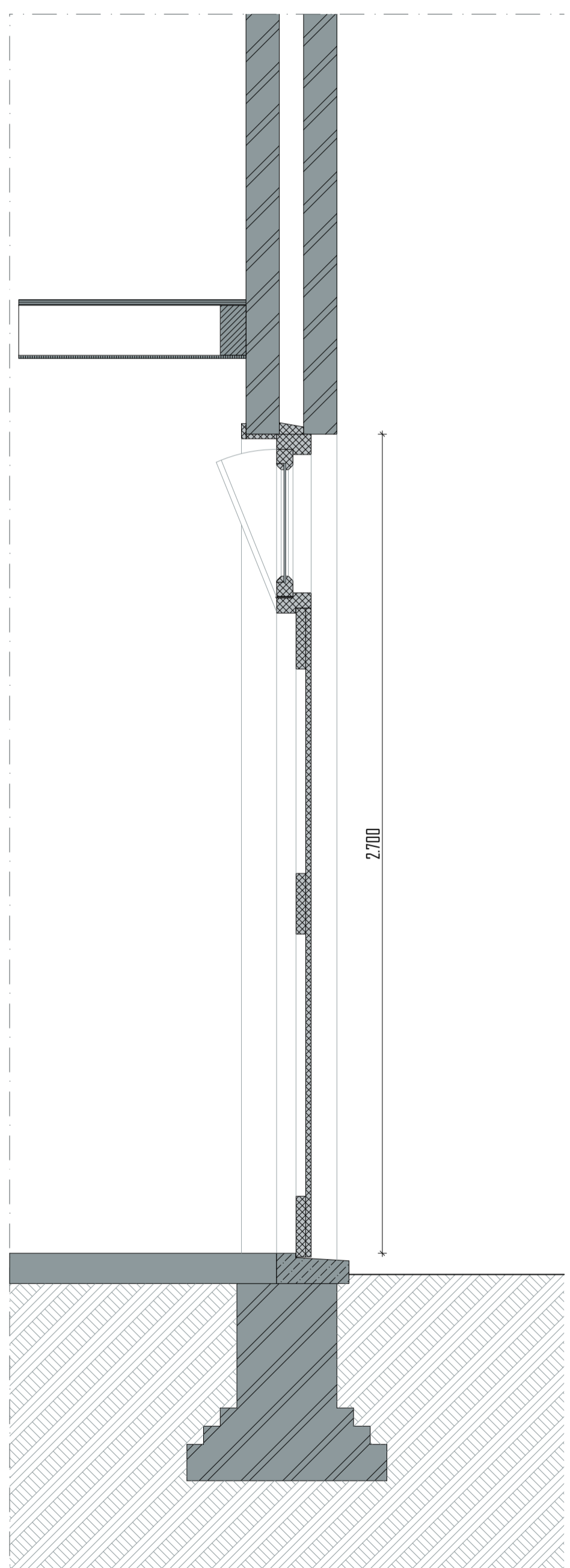

DOORSNEDE BESTAAND 1:15



AANZICHT BESTAAND 1:15



AANZICHT NIEUW 1:15

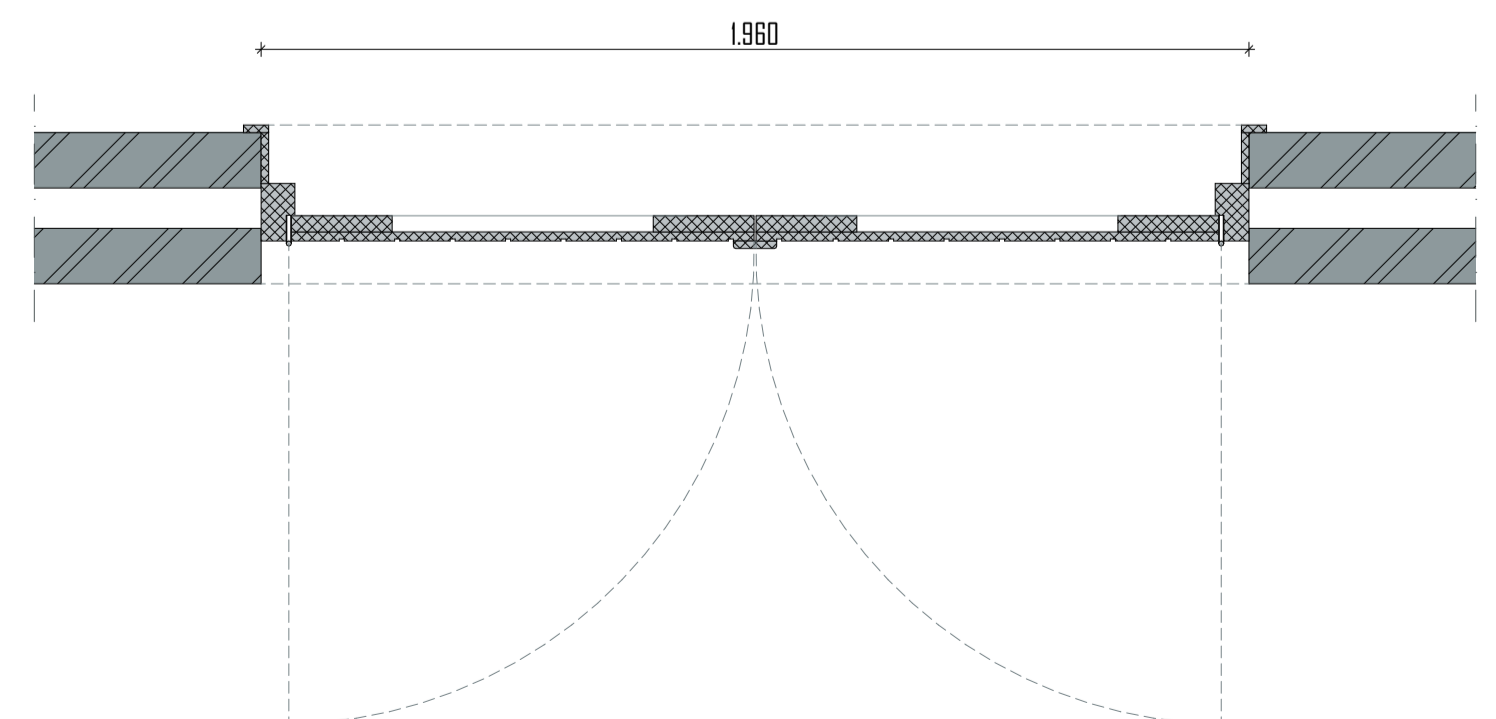

PLATTEGROND BESTAAND 1:15

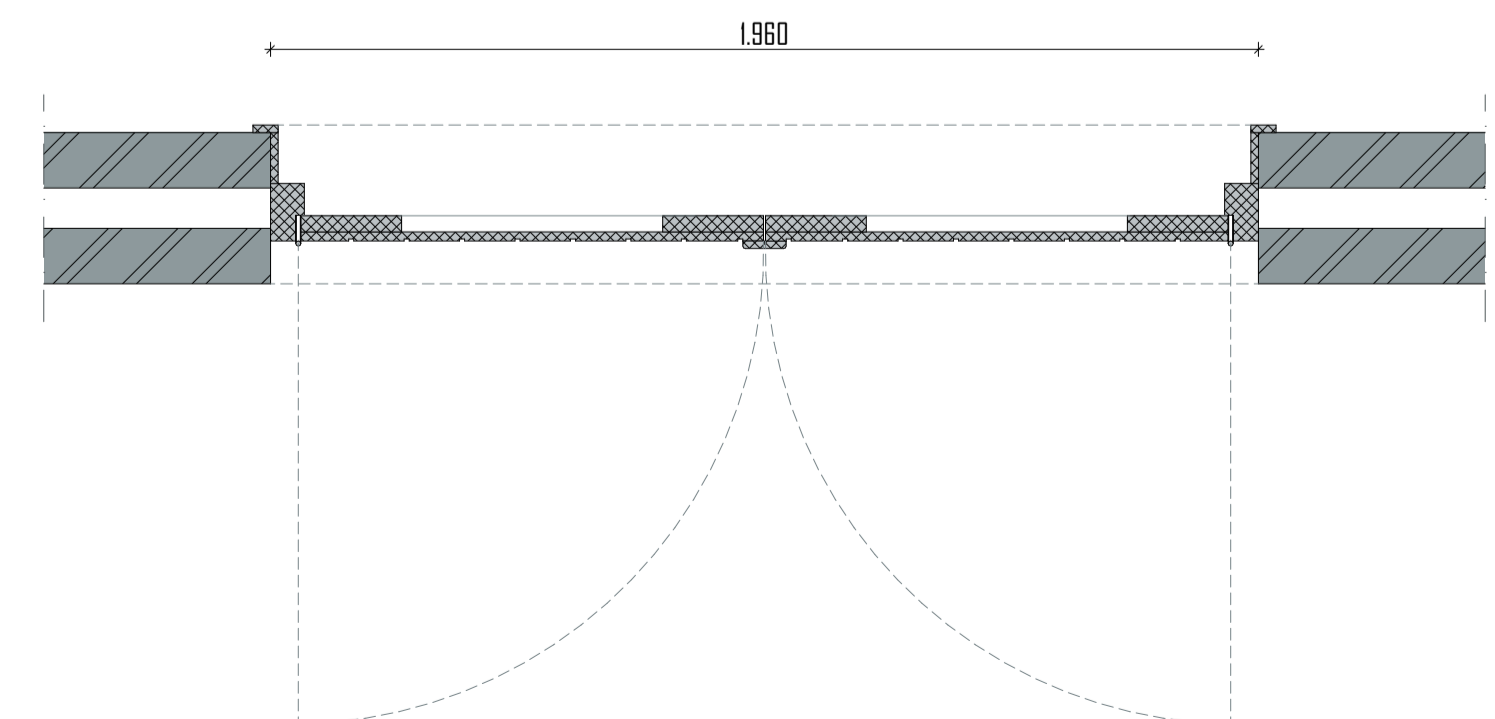

PLATTEGROND NIEUW 1:15

Merk M7
Staat: goed
In originele staat behouden
opnieuw schilderen

merk
M7



FOTO BUITEN



FOTO BINNEN

project
KLOOSTER MAARHEEZE
Hoge Weg 1-3
6026 RW Maarheeze

projectnummer
2020 003

opdrachtgever
Lameij Ontroerend Goed B.V.
Dude graaf 10
6002 NL Weert

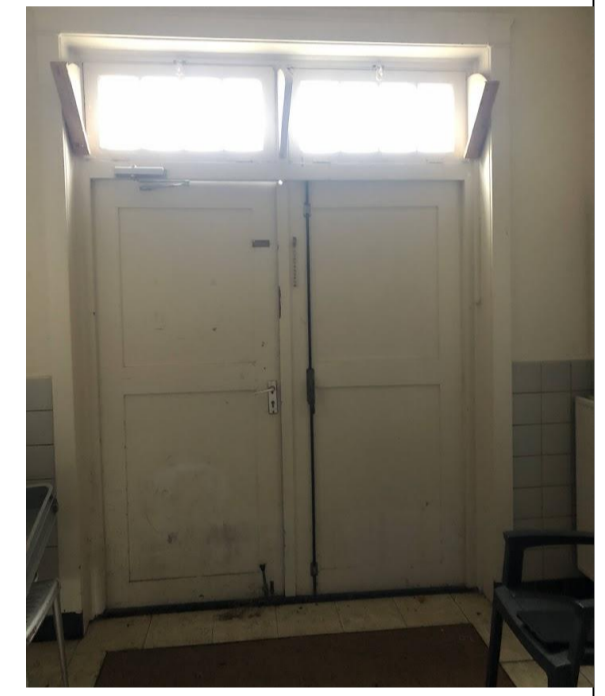
fase
TECHNISCH ONTWERP

chitect

kenaar

schaal

datum

11 September 2025

wijzigings datum

tekening

bladnummer

TO 30.7

Architectenburo ZIJN
Stationsstraat 12b
6026 CV Maarheeze
0485-745945 / 06-12969318

ARCHITECTEN
BUREAU
ZIJN

| RENVODI | |
|---------|---------------------------------|
| | Renvooi 10 Therm 2.0 x 0.25mm |
| | Lijmstaaf |
| | Remmers kerndichtend 0.5mm |
| | Voerplaat bij de Rc = 4.5m²/Km |
| | Bestaande onderbouw |
| | nieuw / vervangen kozijn / raam |
| | bestaand kozijn |
| | bestaande wandafwerking |
| | metaalwerk bestaand |
| | natuursteen bestaand |
| | natuursteen nieuw |
| | Voerplaat verd. |
| | zandbed |

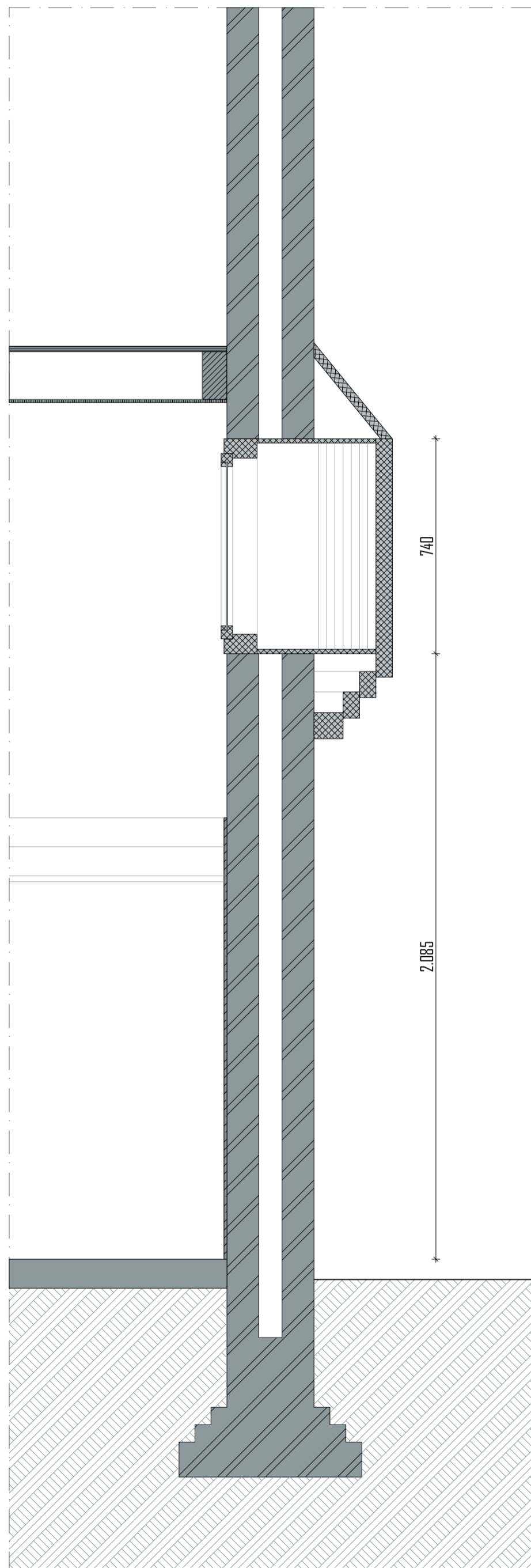

DOORSNEDE BESTAAND 1:15

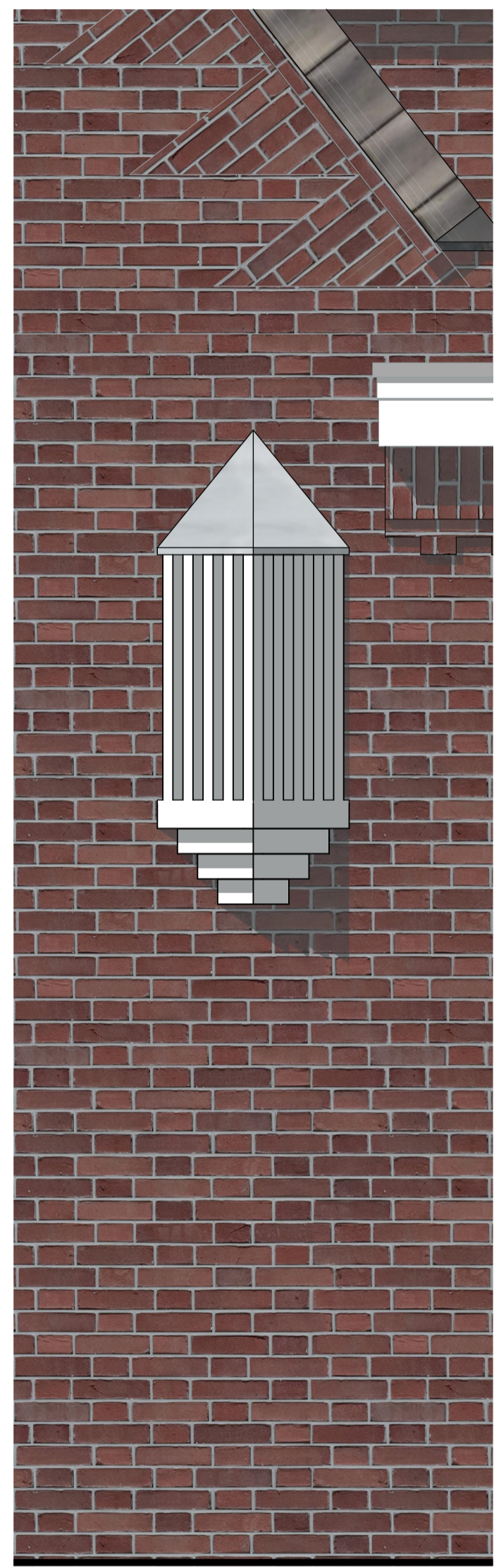

AANZICHT BESTAAND 1:15

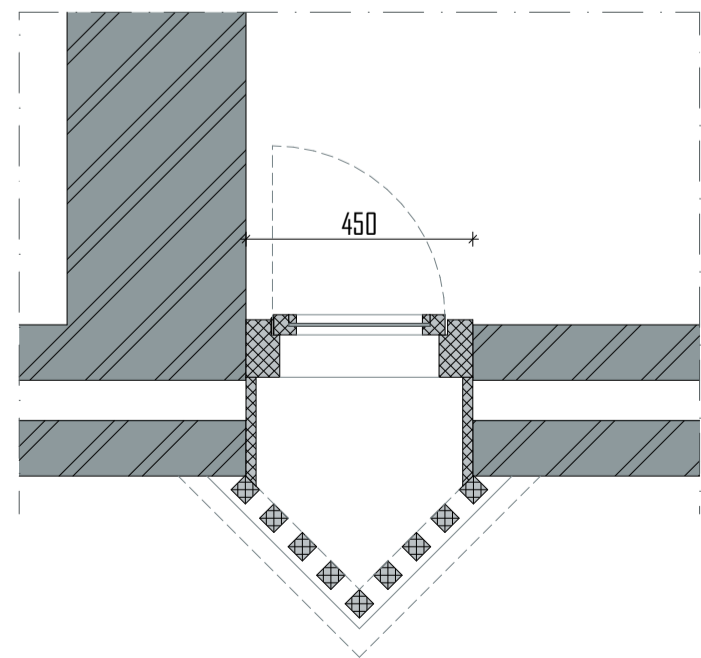

PLATTEGROND BESTAAND 1:15

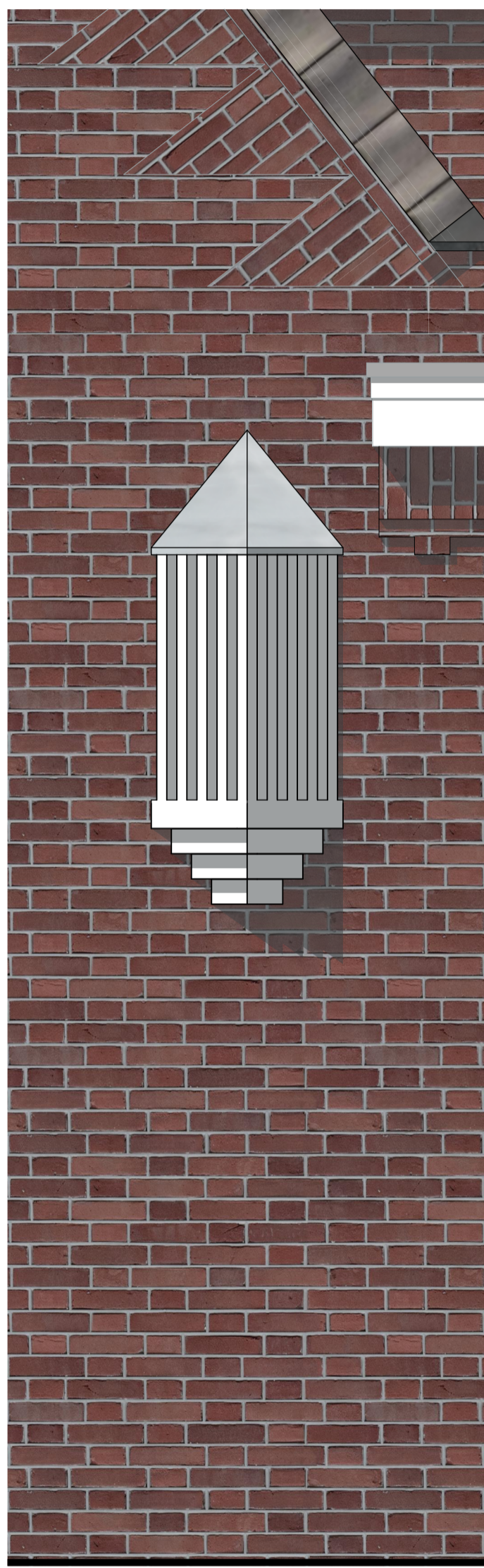

AANZICHT NIEUW 1:15

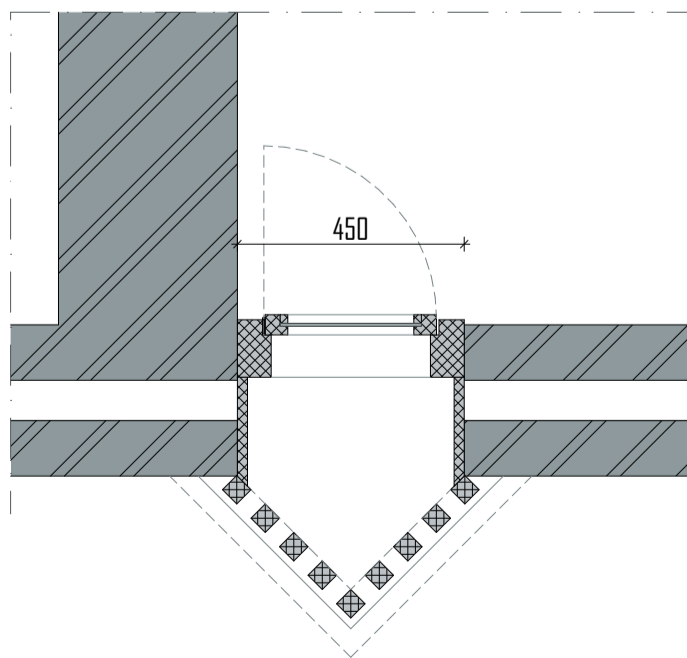

PLATTEGROND NIEUW 1:15

Merk M8
 Staat: goed
 In originele staat behouden
 opnieuw schilderen

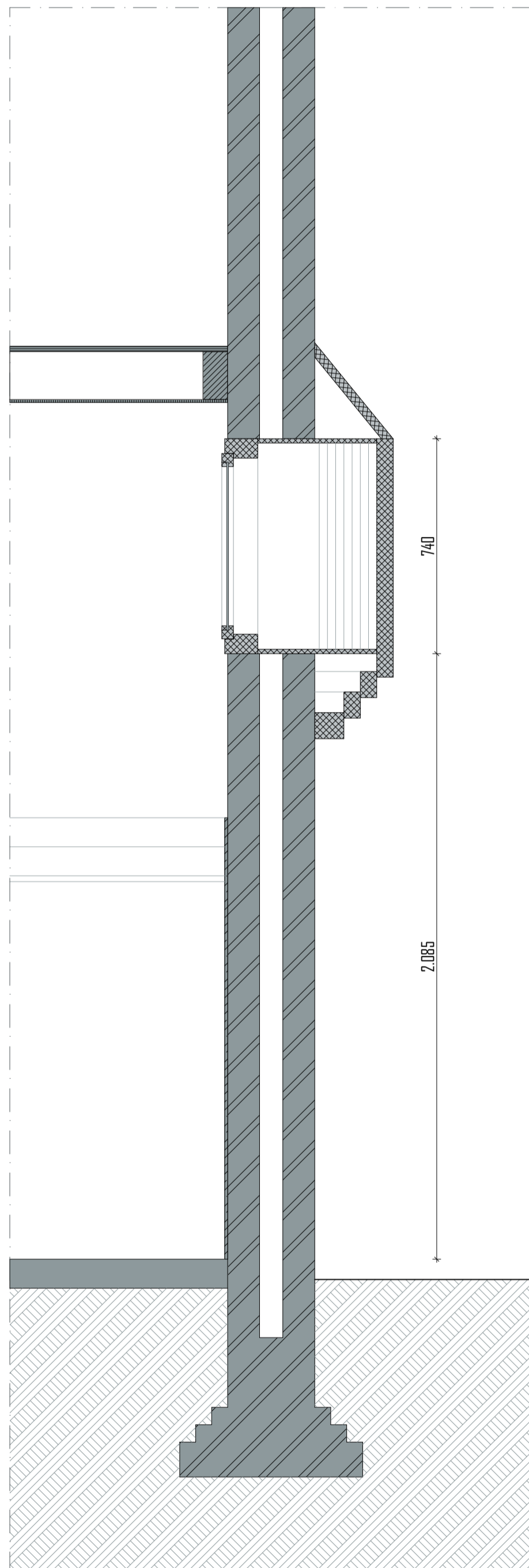

DOORSNEDE NIEUW 1:15

merk
 M8



FOTO BUITEN



FOTO BINNEN

project
KLOOSTER MAARHEEZE
 Hoge Weg 1-3
 6026 RW Maarheeze

projectnummer
2020 003

opdrachtgever
 Lameij Ontroerend Goed B.V.
 Dude graaf 10
 6002 NL Weert

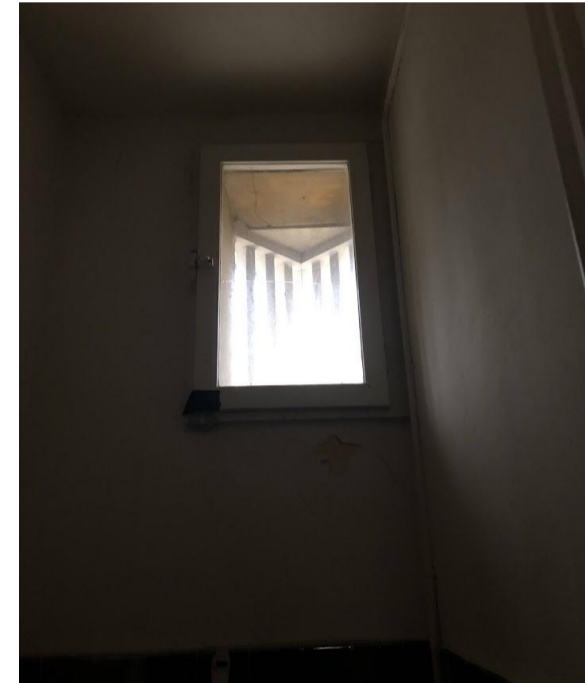
fase
TECHNISCH ONTWERP

architect
 tekenaar
 schaal
 1:15
 datum
 11 September 2025

wijzigings datum
 tekening
Merk M8

bladnummer
TO 30.8

Architectenburo ZIJN
 Stationsstraat 12b
 6026 CV Maarheeze
 0485-745945 / 06-12969518
 www.architectenburozijn.nl
 info@architectenburozijn.nl
ARCHITECTEN
BUR
ZIJN

| RENVODI | |
|---------|-----------------------------------|
| | Remmers D-Therm 2.0 400mm |
| | Lijmstrook |
| | Remmers kernduimput 45mm |
| | Voorspouw bij h-hc Rc = 4.3m²/K/W |
| | Bestaande onderbouw |
| | nieuw / verhoogde kastje / raam |
| | bestaand kozijn |
| | bestaande wandafwerking |
| | metaalwerk bestaand |
| | natuursteen bestaand |
| | natuursteen nieuw |
| | Voorspouw verd. |
| | zandbed |

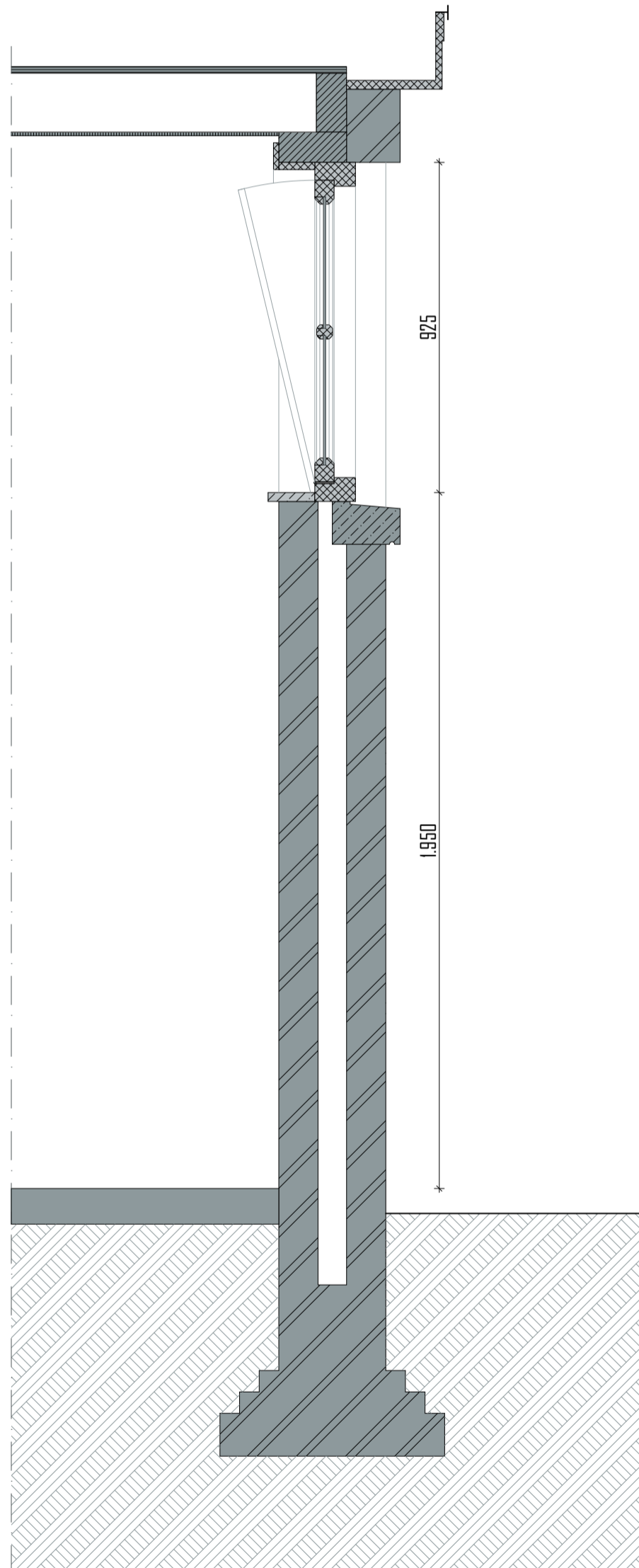

DOORSNEDE BESTAAND 1:15

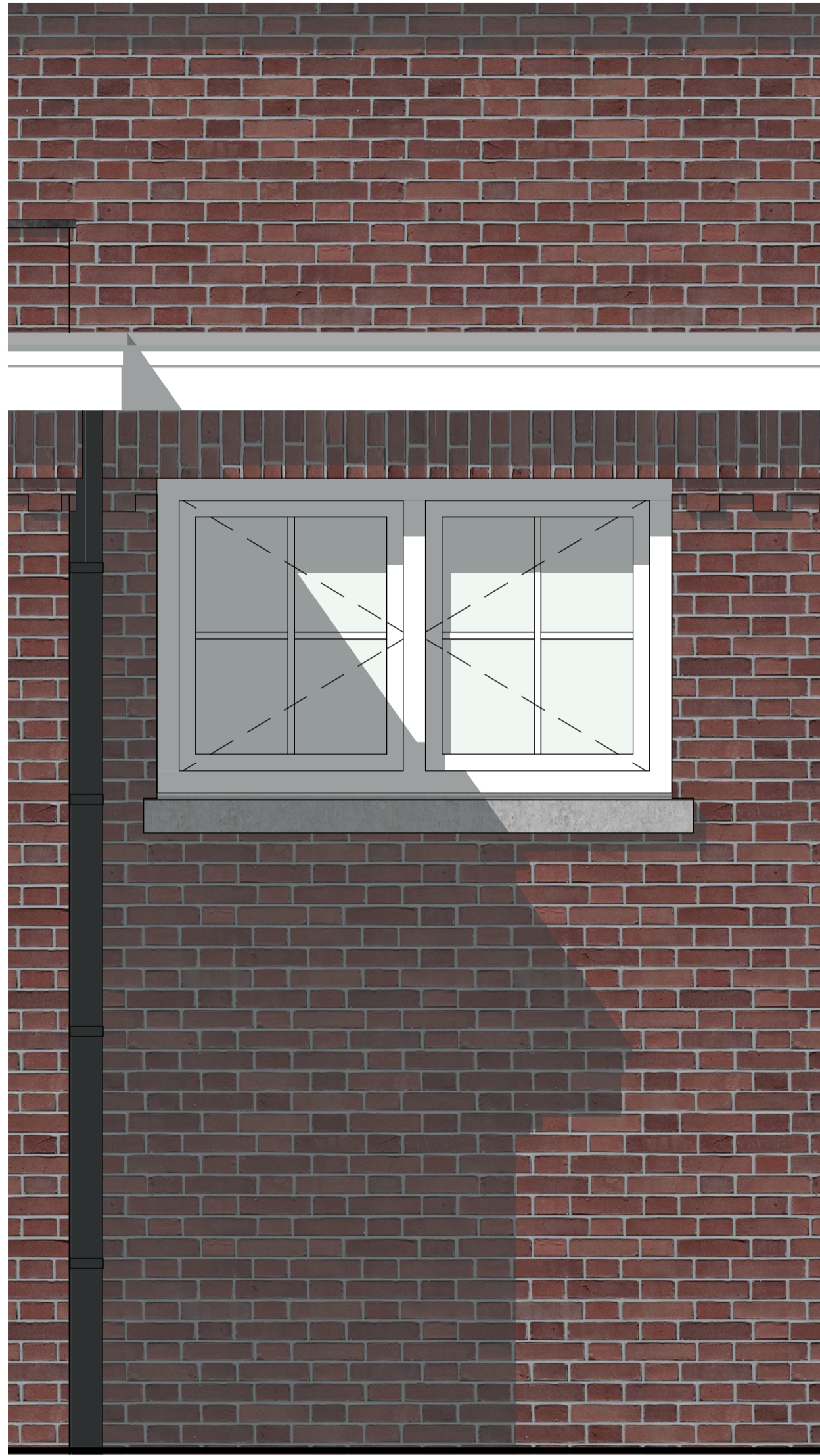

AANZICHT BESTAAND 1:15

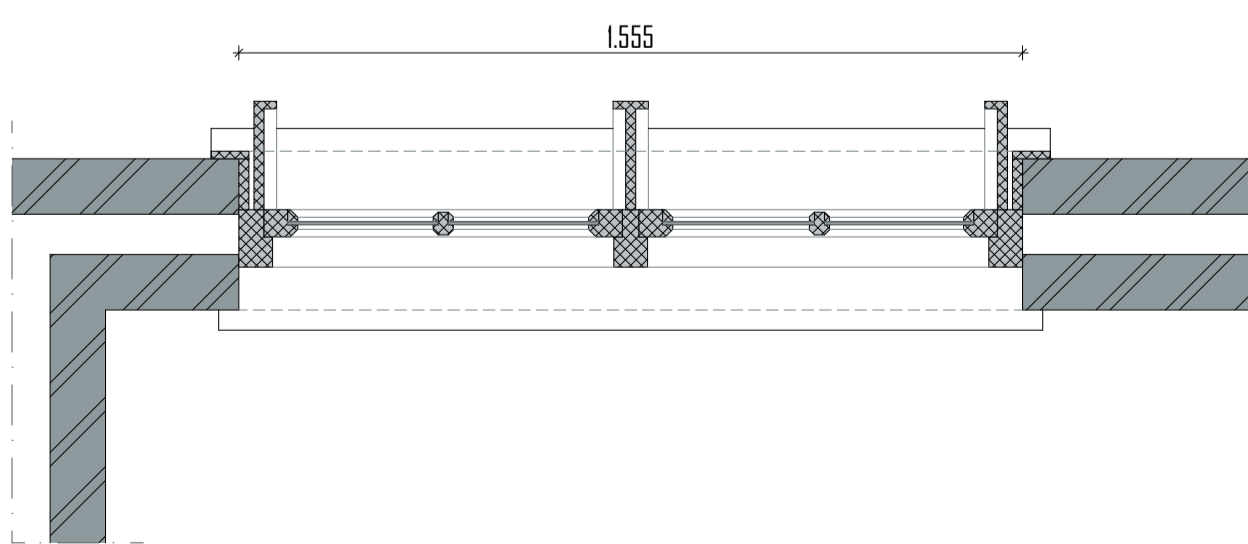

PLATTEGROND BESTAAND 1:15



AANZICHT NIEUW 1:15

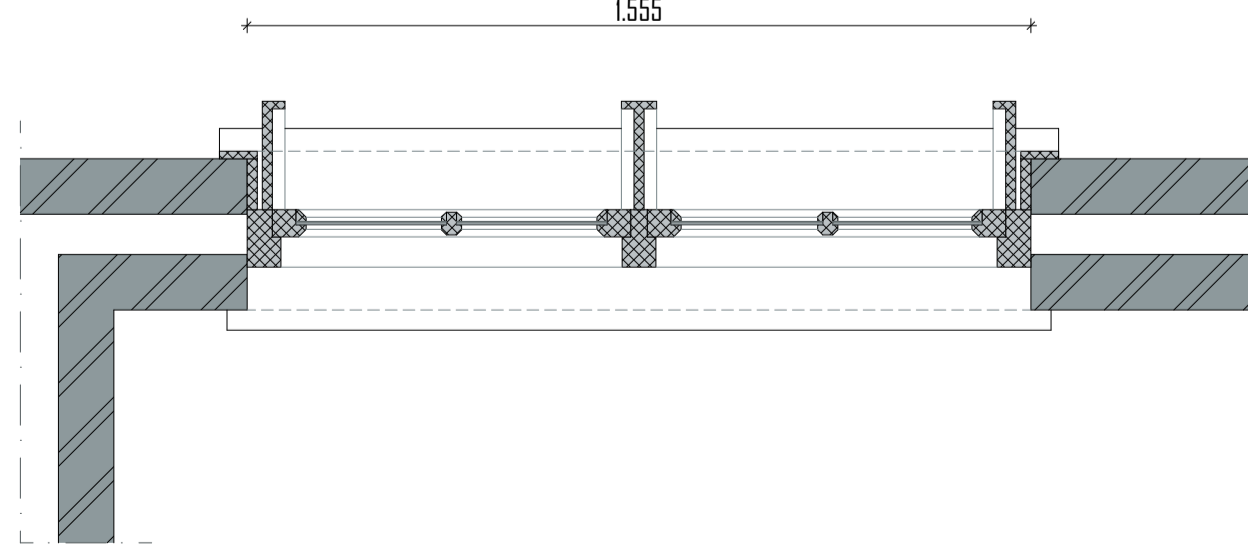

PLATTEGROND NIEUW 1:15

Merk M9
Staat: goed
In originele staat behouden
opnieuw schilderen

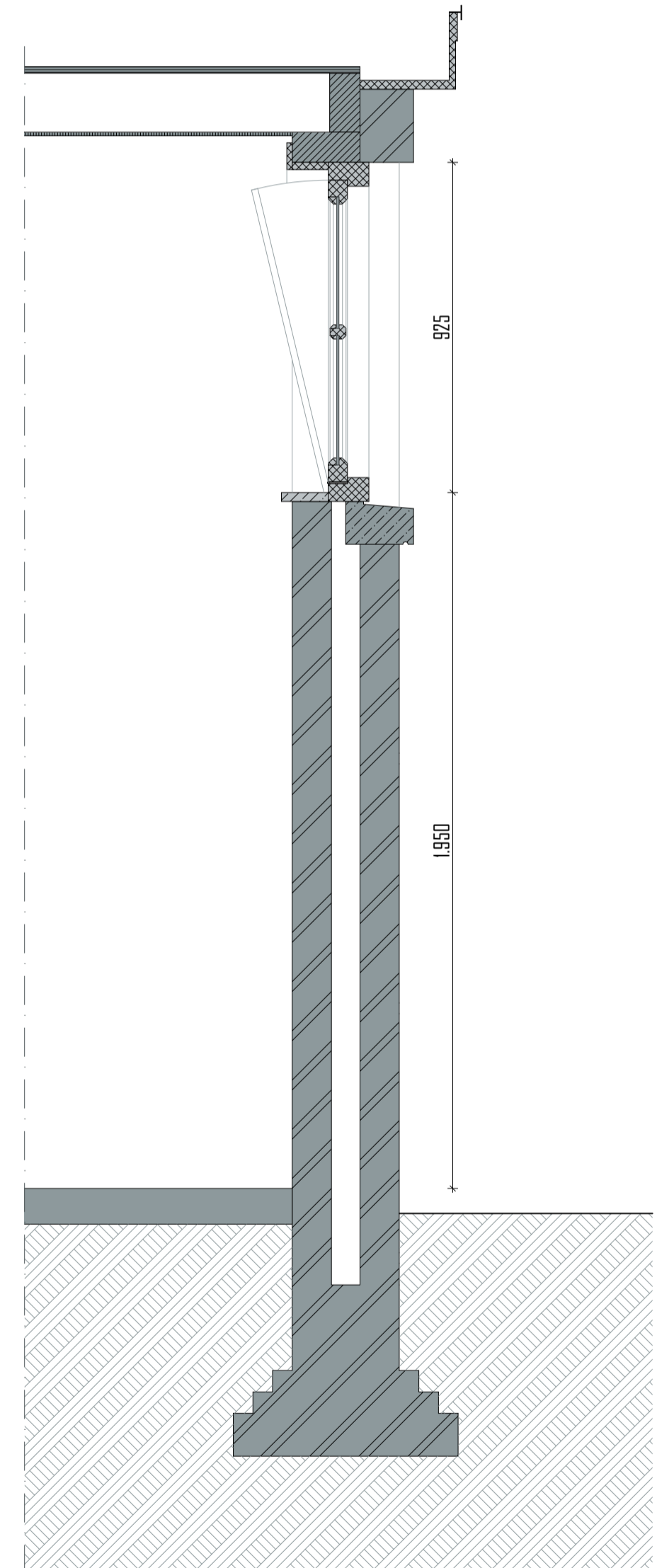

DOORSNEDE NIEUW 1:15

merk
M9



FOTO BUITEN



FOTO BINNEN

project
KLOOSTER MAARHEEZE
Hoge Weg 1-3
6026 RW Maarheeze
projectnummer
2020 003
opdrachtgever
Lameij Ontroerend Goed B.V.
Dude graaf 10
6002 NL Weert
fase
TECHNISCH ONTWERP
architect
tekenaar
schaal
1:15
datum
11 September 2025
wijzigings datum
tekening

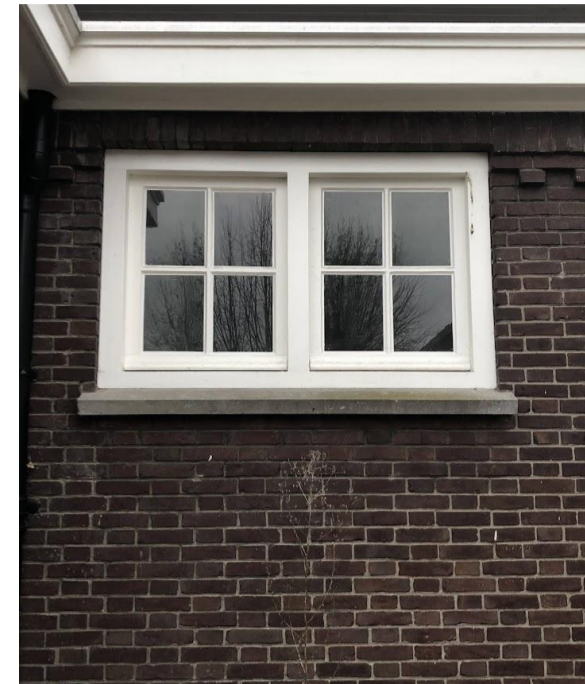
Merk M9

bladnummer
TO 30.9

Architectenburo ZIJN
Stationsstraat 12b
6026 CV Maarheeze
0485-745945 / 06-12969518
www.architectenburozijn.nl
info@architectenburozijn.nl
**ARCHITECTEN
BURO
ZIJN**

| RENVODI | |
|---------|-------------------------------------|
| | Remmers Therm 2.0 400mm |
| | Lijmstaaf |
| | Remmers kernduikplaat 45mm |
| | Voorspouw bij h-hc Rc = 4.3m²/K/W |
| | Bestaande onderbouw |
| | nieuw / vervangen kozijn / raam |
| | bestaand kozijn |
| | bestaande wandafwerking |
| | metaalwerk bestaand |
| | natuursteen bestaand |
| | natuursteen nieuw |
| | Voorspouw verd. |
| | Bestaande onderbouw (zijk bestaand) |

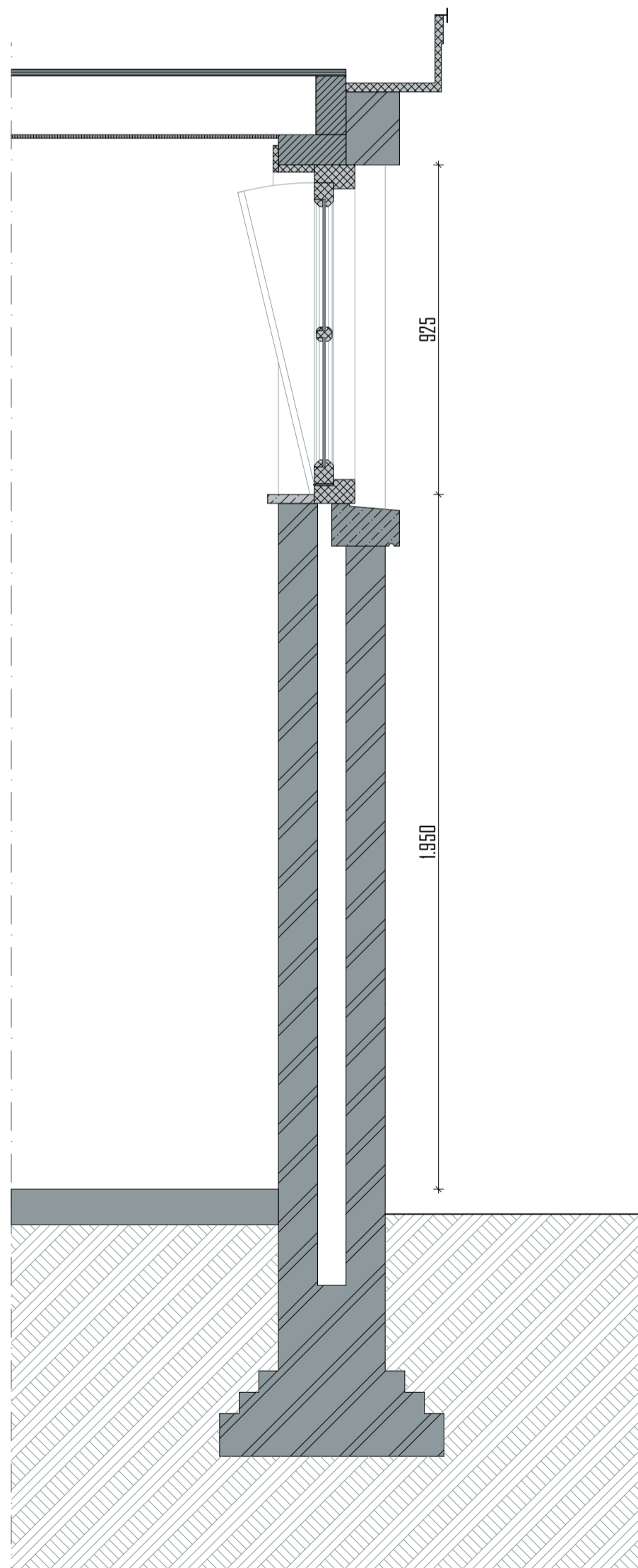

DOORSNEDE BESTAAND 1:15

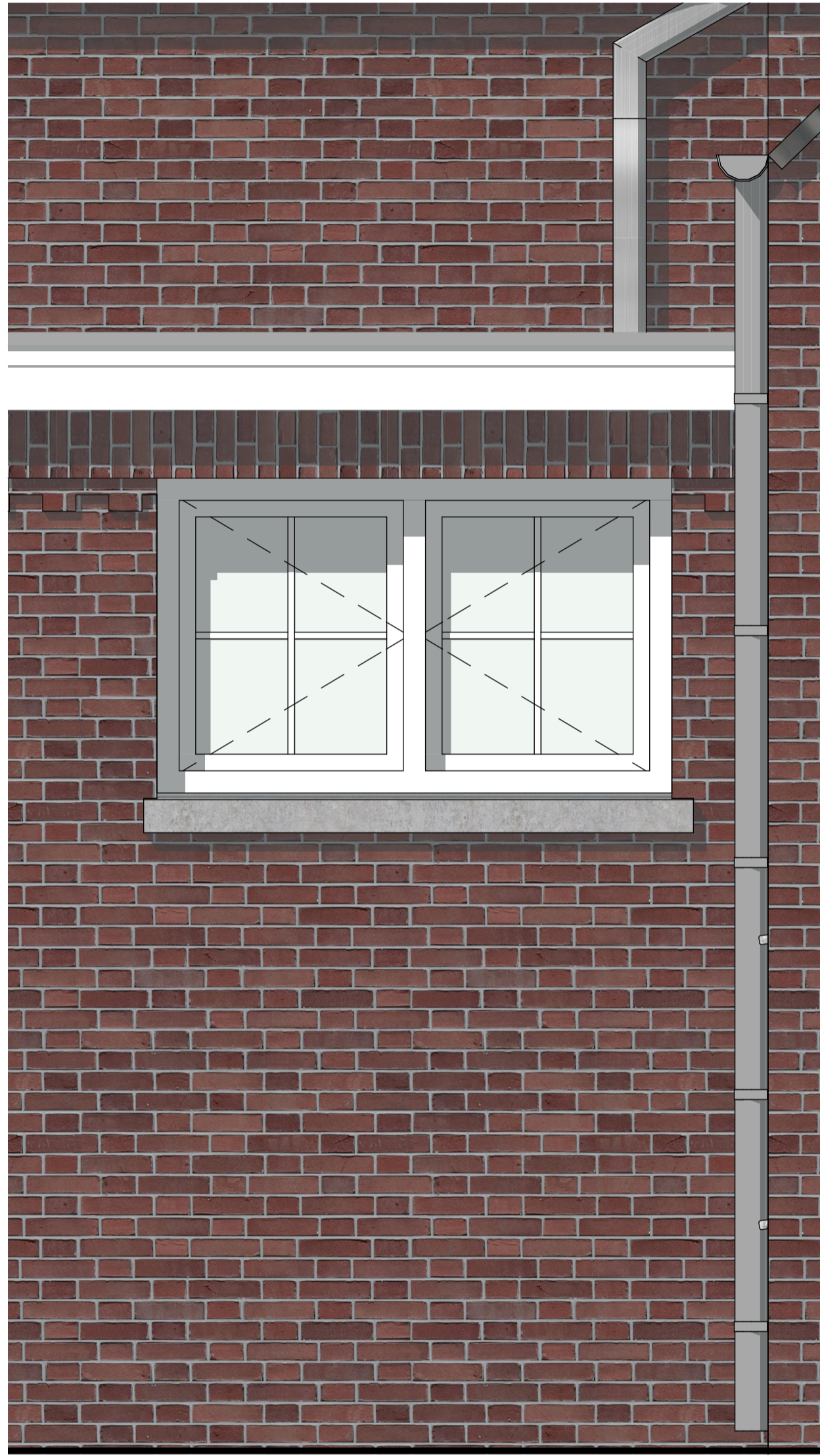

AANZICHT BESTAAND 1:15

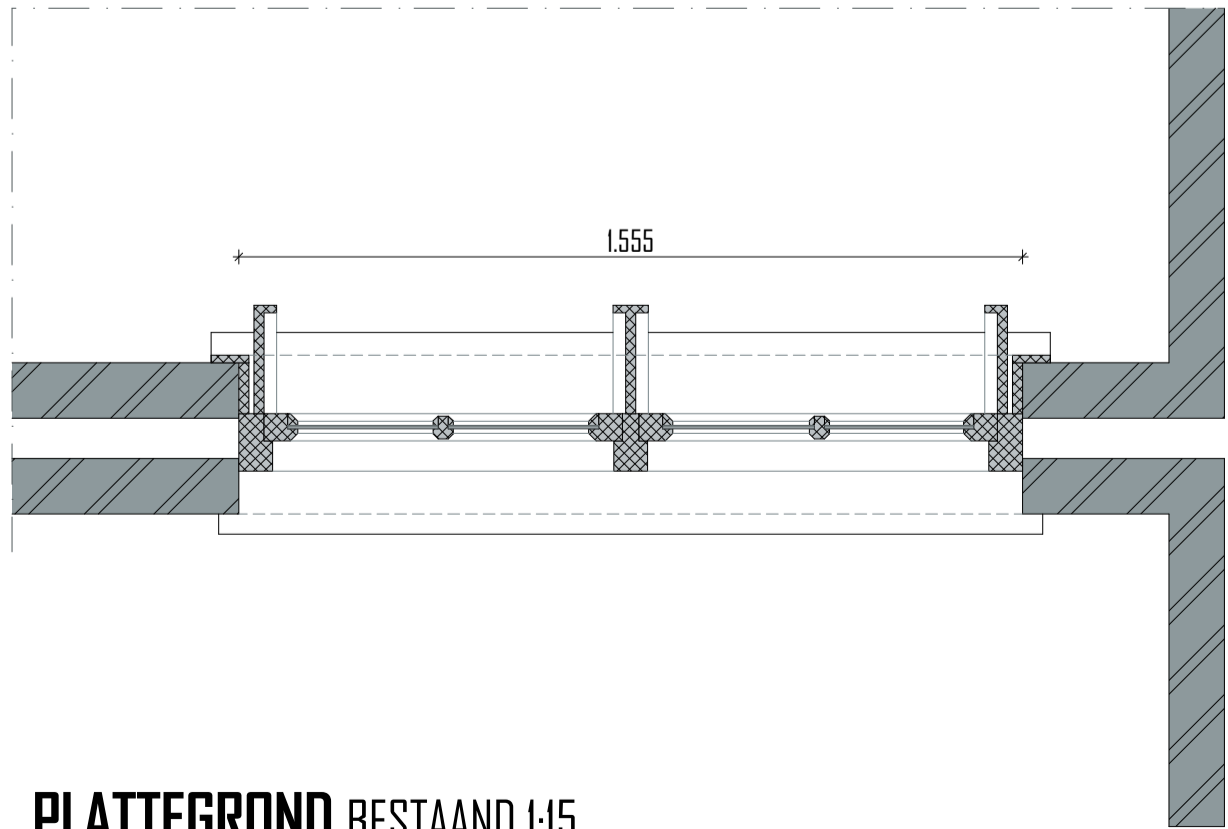

PLATTEGROND BESTAAND 1:15



AANZICHT NIEUW 1:15

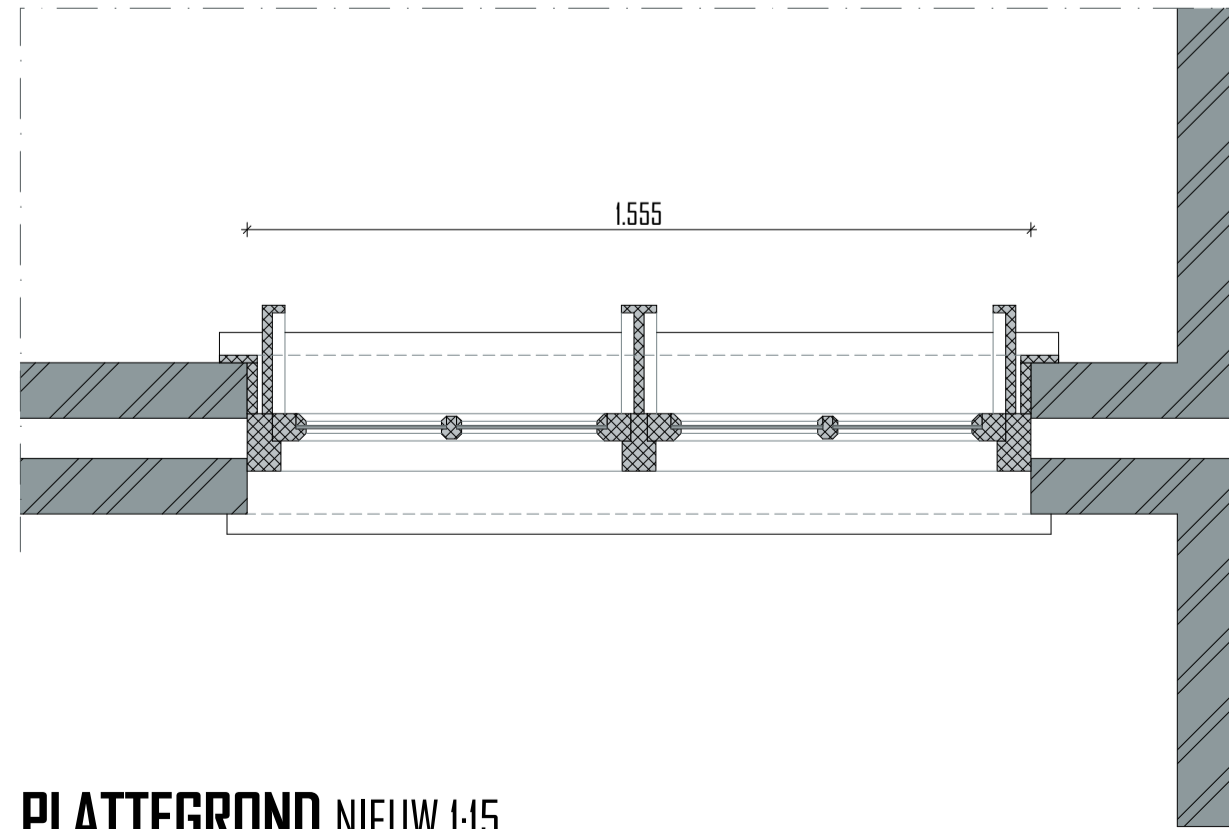

PLATTEGROND NIEUW 1:15

Merk MIO
Staat: goed
In originele staat behouden
opnieuw schilderen

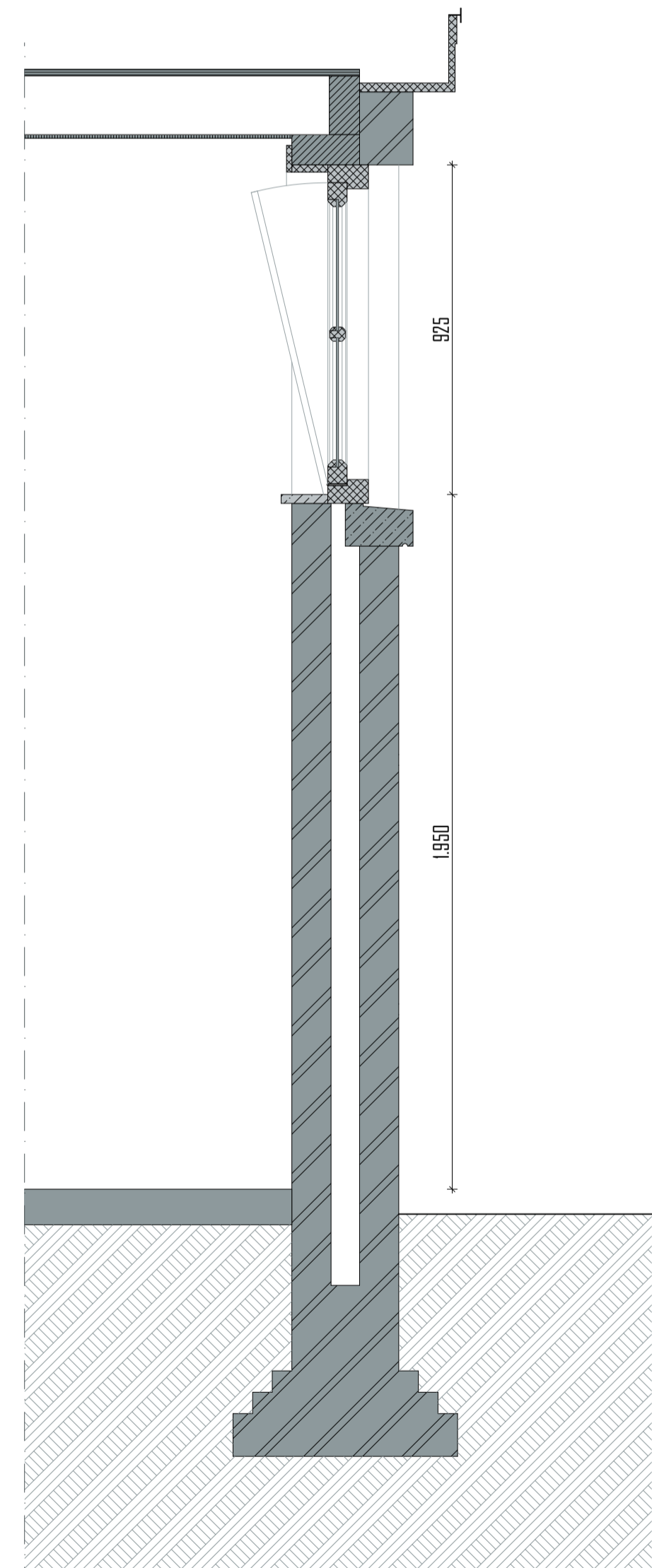

DOORSNEDE NIEUW 1:15

merk
M10



FOTO BUITEN



FOTO BINNEN

project
KLOOSTER MAARHEEZE
Hoge Weg 1-3
6026 RW Maarheeze

projectnummer
2020 003

opdrachtgever
Lameij Ontroerend Goed B.V.
Dude graaf 10
6002 NL Weert

fase
TECHNISCH ONTWERP

architect
tekenaar
schaal
1:15
datum
11 September 2025

wijzigings datum
tekening
Merk MIO

bladnummer
TO 30.10

Architectenburo ZIJN
Stationsstraat 12b
6026 CV Maarheeze
0485-745945 / 06-12969518
www.architectenburozijn.nl
info@architectenburozijn.nl
**ARCHITECTEN
BUREAU
ZIJN**

| RENVOOI | |
|---------|---|
| | Remmers IQ-Therm 2.0 d=20mm |
| | Lijnmaat |
| | vochtdigend pleisterwerk + wapeningsslag |
| | Remmers kantelplaat d=5mm |
| | Kantelband - kit afwerking |
| | Vieropbouw by 14-to Be = 4,3m/W - vloerafwerking o.b. - cementdekvlaar v.v. vloerverwarming d=70mm - betondekplaat op opp. constructie - waterkerende folie - isolatielaag bestaande uit kantelplaat d=10mm - waterkerende folie - zandbed |
| | Bestaande zoldervloer - zoldervloer - zoldervloer |
| | Vloerplow verd. - vloerafwerking o.b. - cementdekvlaar v.v. vloerverwarming d=40-50mm - L-vorm gietbeton d=50mm op opp. constructie - vit - bestaande vloerdek - bestaande buikring - bestaand plafond (naden van goede kwaliteit) |
| | nieuw / vervangen kozijn / raam |
| | bestaand kozijn |
| | bestaand wandafwerking |
| | metaalwerk bestaand |
| | natuursteen bestaand |
| | natuursteen nieuw |

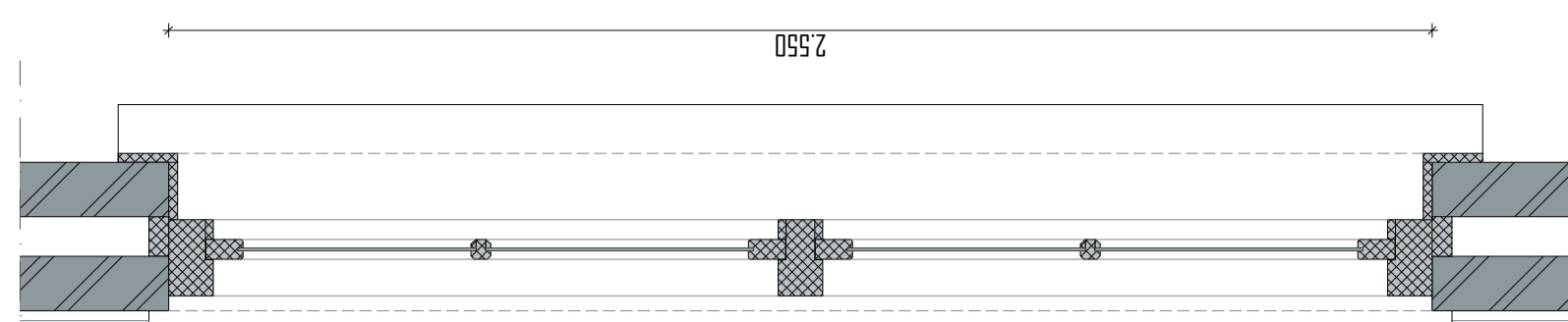

DOORSNEDE BOVENLICHT BESTAAND 1:15

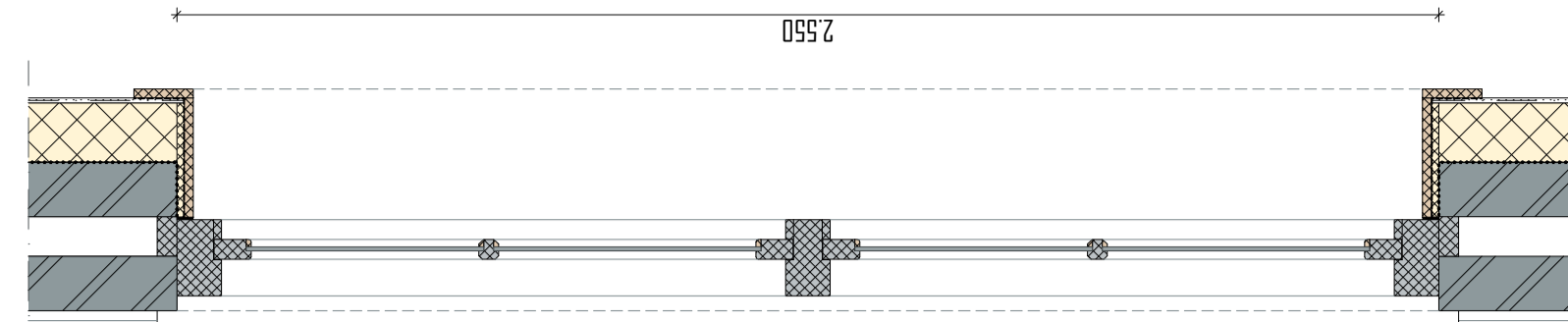

DOORSNEDE BOVENLICHT NIEUW 1:15

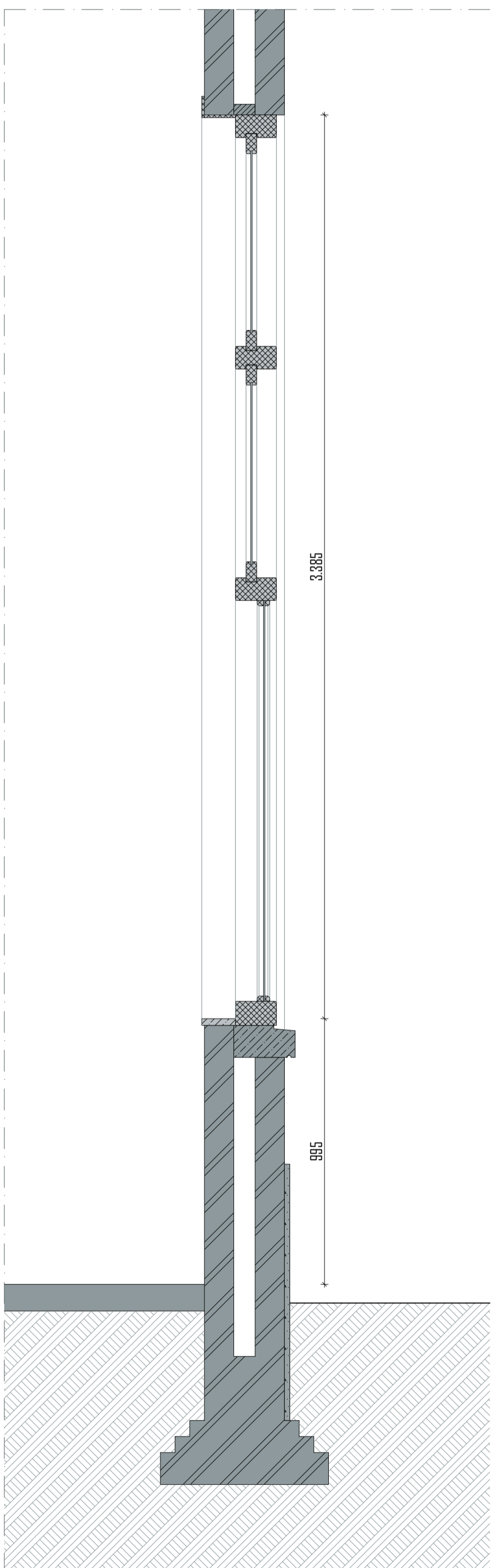

DOORSNEDE BESTAAND 1:15

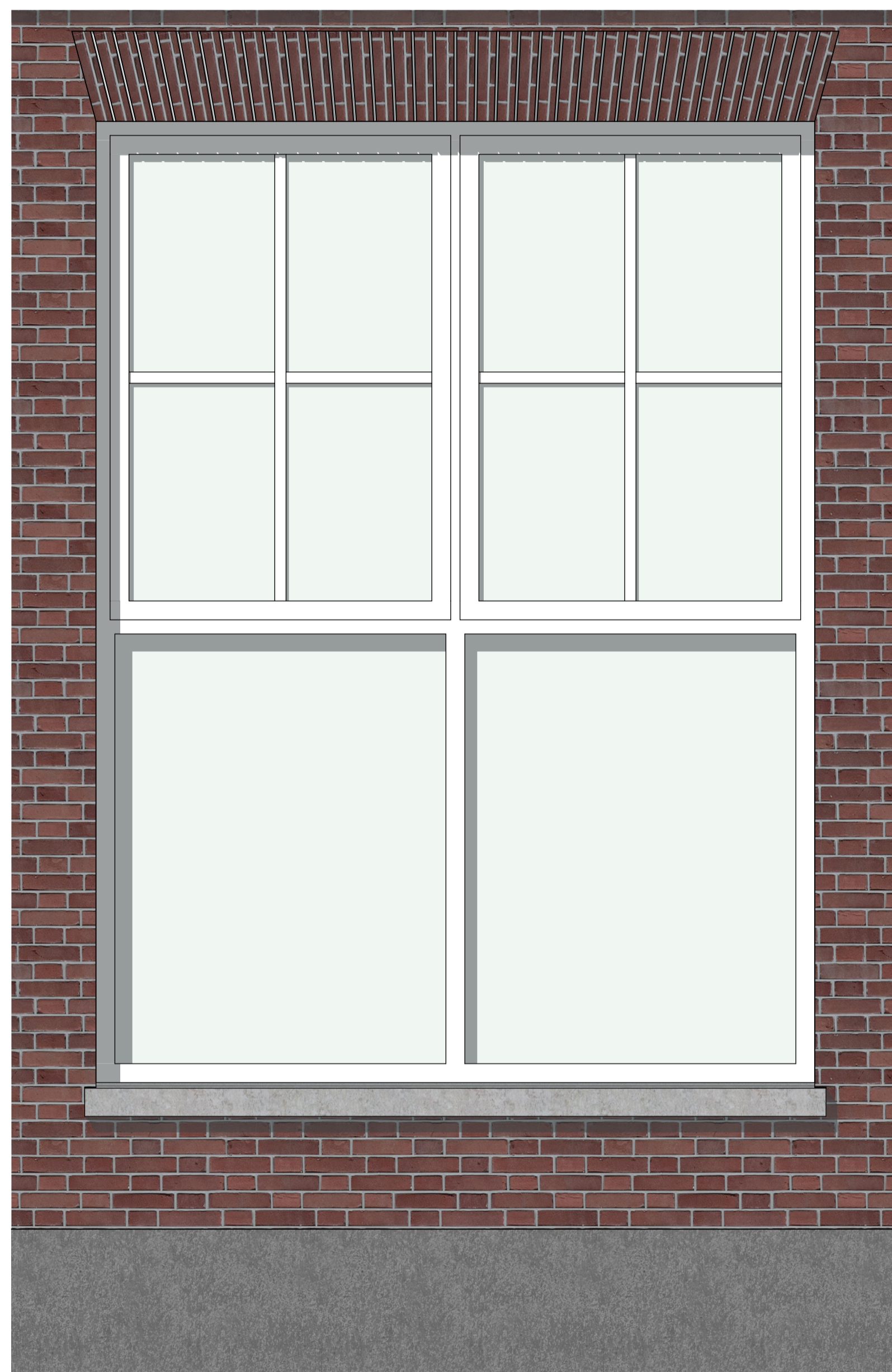

AANZICHT BESTAAND 1:15

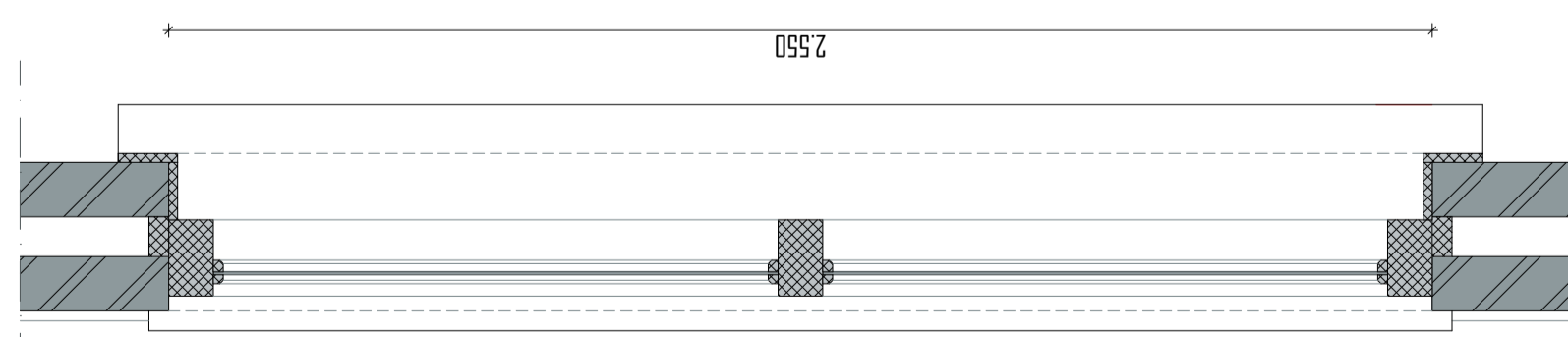

PLATTEGROND BESTAAND 1:15

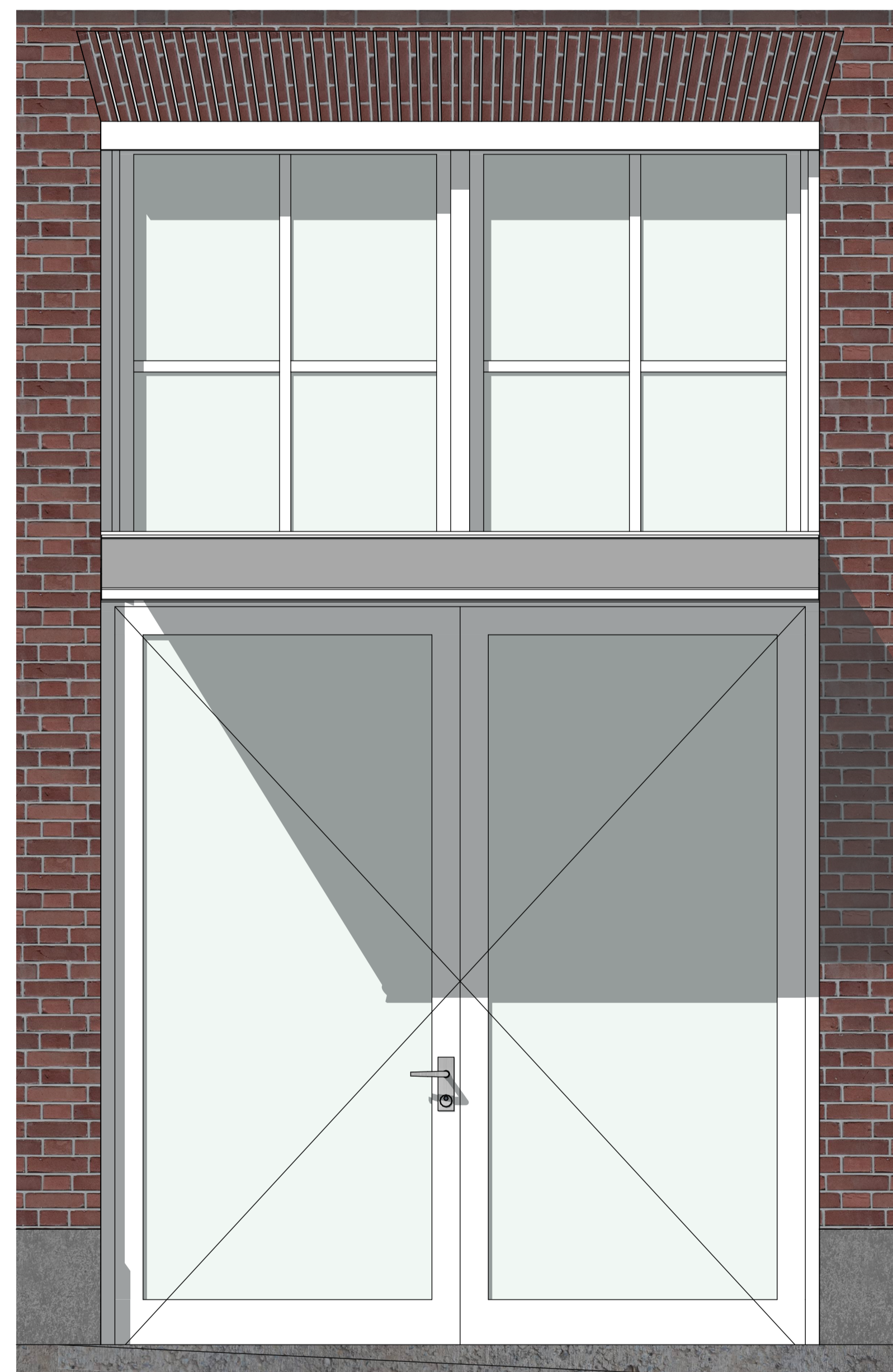

AANZICHT NIEUW 1:15

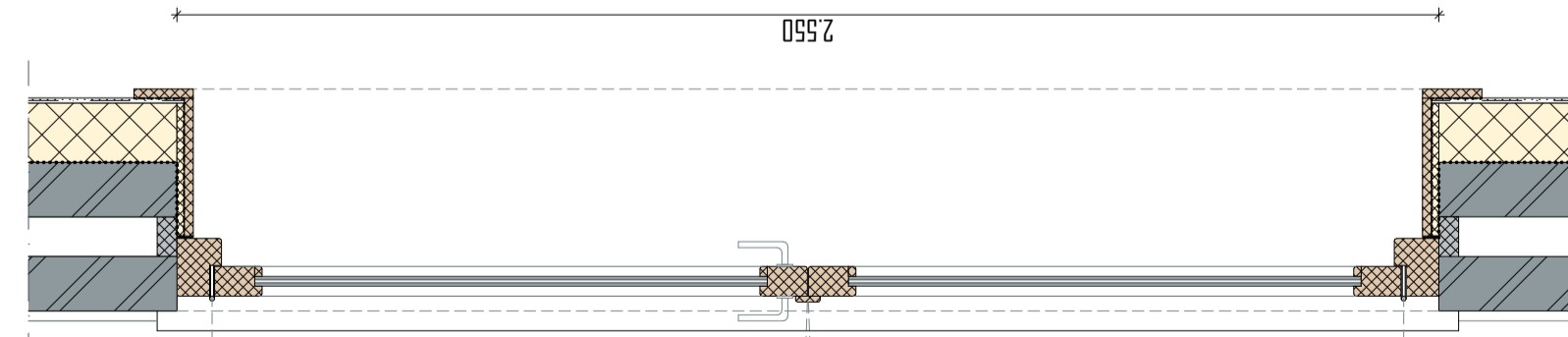

PLATTEGROND NIEUW 1:15

Merk M11
 Staat: goed
 weggevalen raamlekdorpel
 Opnieuw schilderen
 onderraam vervangen door dubbele deur in dezelfde stijl en houtsoort

restauratie buitenzijde
 - wordt vv. monumentenglas, bijv. monoglas 8-12mm
 - controleren op houtrot
 - raamlekdorpel herstellen / vervangen

restauratie binnenzijde
 - afwerking dagkanten wordt vervangen, wordt in originele staat hersteld
 - na-isolatie door middel van Remmers IQ-Therm 2.0 systeem
 - dagkanten geïsoleerd d.m.v. kantelplaat 15mm van Remmers afgedicht met komriband

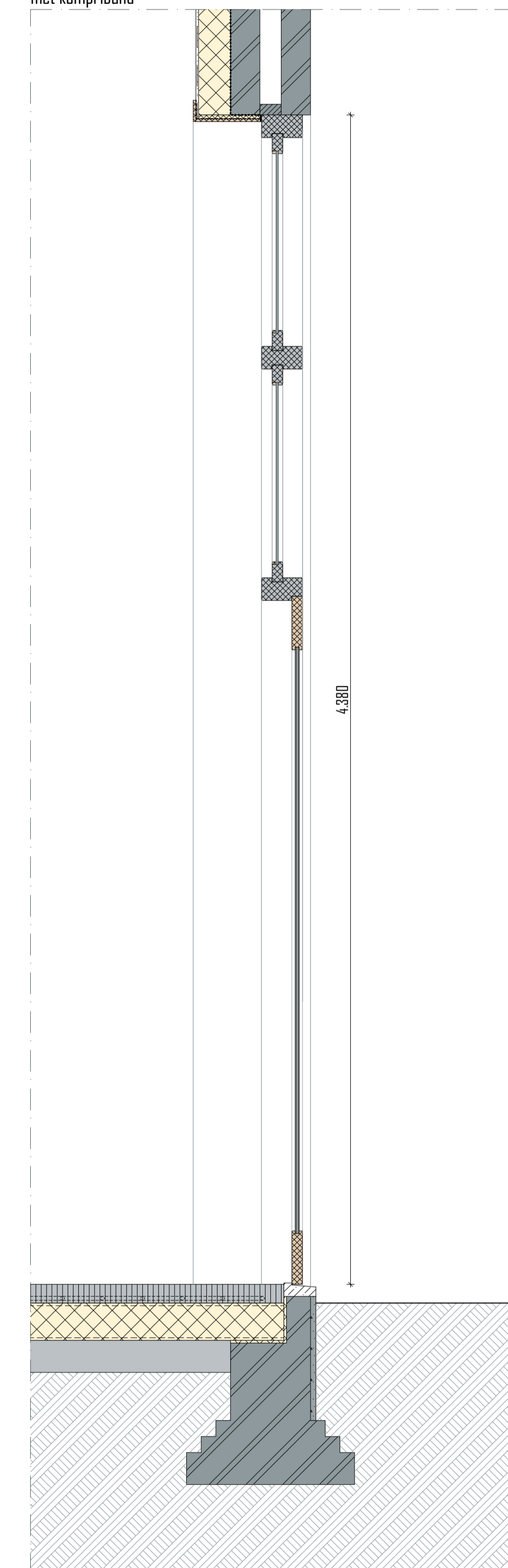

DOORSNEDE NIEUW 1:15

merk
M11



FOTO BUITEN



FOTO BINNEN

project

KLOOSTER MAARHEEZE
 Hoge Weg 1-3
 6026 RW Maarheeze

projectnummer

2020 003

opdrachtgever

Lameij Ontroerend Goed B.V.
 Dude graaf 10
 6002 NL Weert

fase

TECHNISCH ONTWERP

architect

tekenaar

schaal

1:15

datum

11 September 2025

wijzigings datum

tekening

Merk M11

bladnummer

TO 30.11

Architectenburo ZUN
 Stationsstraat 12b
 6026 CV Maarheeze
 0485-745345 / 06-12969518
 info@architectenburozun.nl
 www.architectenburozun.nl

ARCHITECTEN
BUR
ZUN

| RENVOOI | |
|---------|---|
| | Remmers IQ-Therm 2.0 d=20mm |
| | Lijmlood |
| | Remmers kantafplaat d=5mm |
| | Vloerplow by h-to Rc = 4,3m ² /W |
| | Bestaande zoldervloer |
| | nieuw / vervangen kozijn / raam |
| | bestaande wandafwerking |
| | metaalwerk bestaand |
| | natuursteen bestaand |
| | natuursteen nieuw |
| | Vloerplow verd. |
| | Bestaande plufond |
| | nieuw plufond (orden van goede kwaliteit) |

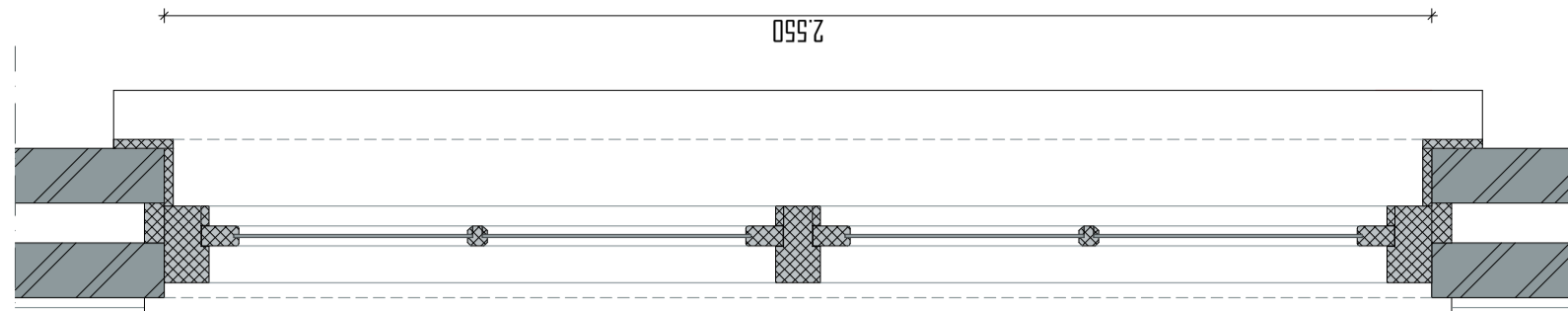

DOORSNEDE BOVENLICHT BESTAAND 1:15

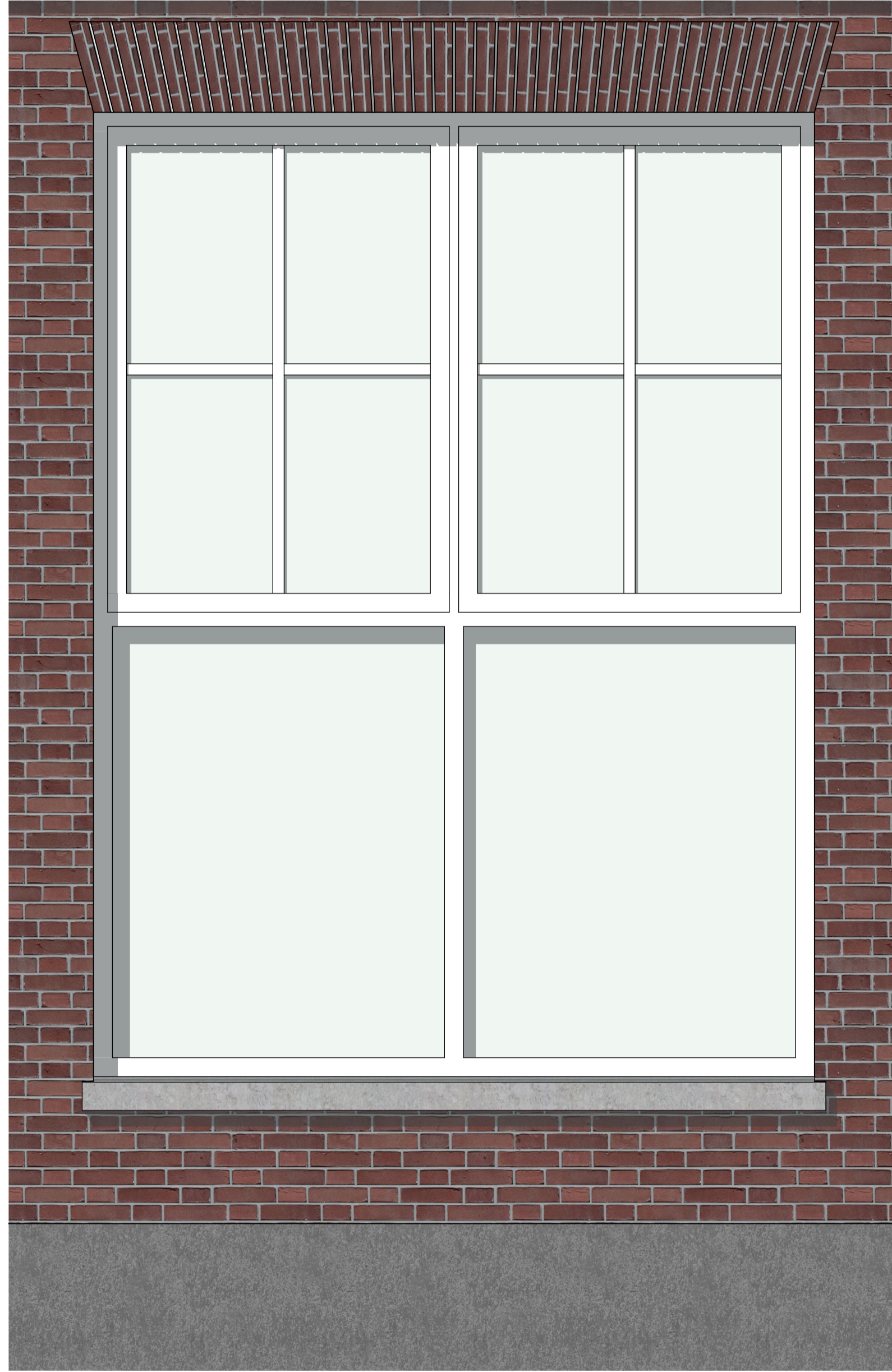

AANZICHT BESTAAND 1:15

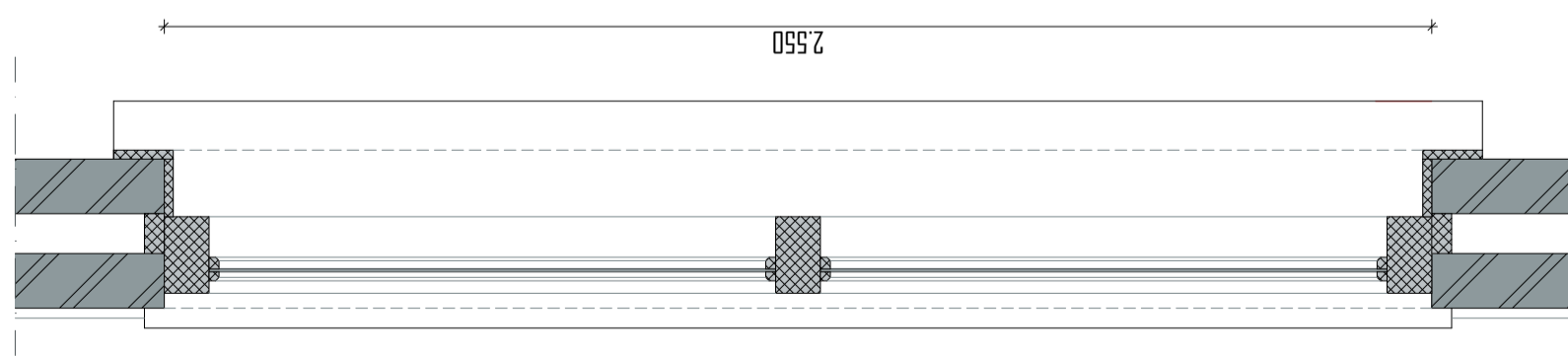

PLATTEGROND BESTAAND 1:15

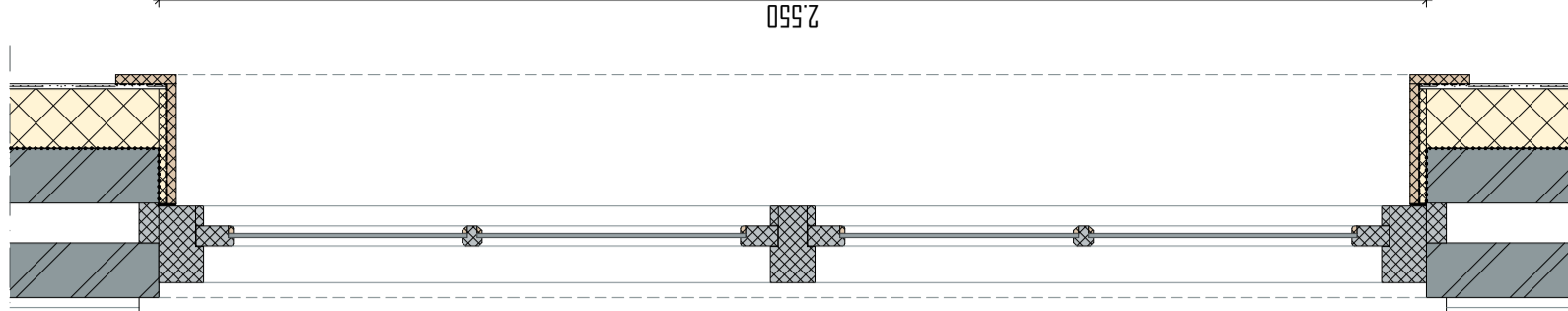

DOORSNEDE BOVENLICHT NIEUW 1:15

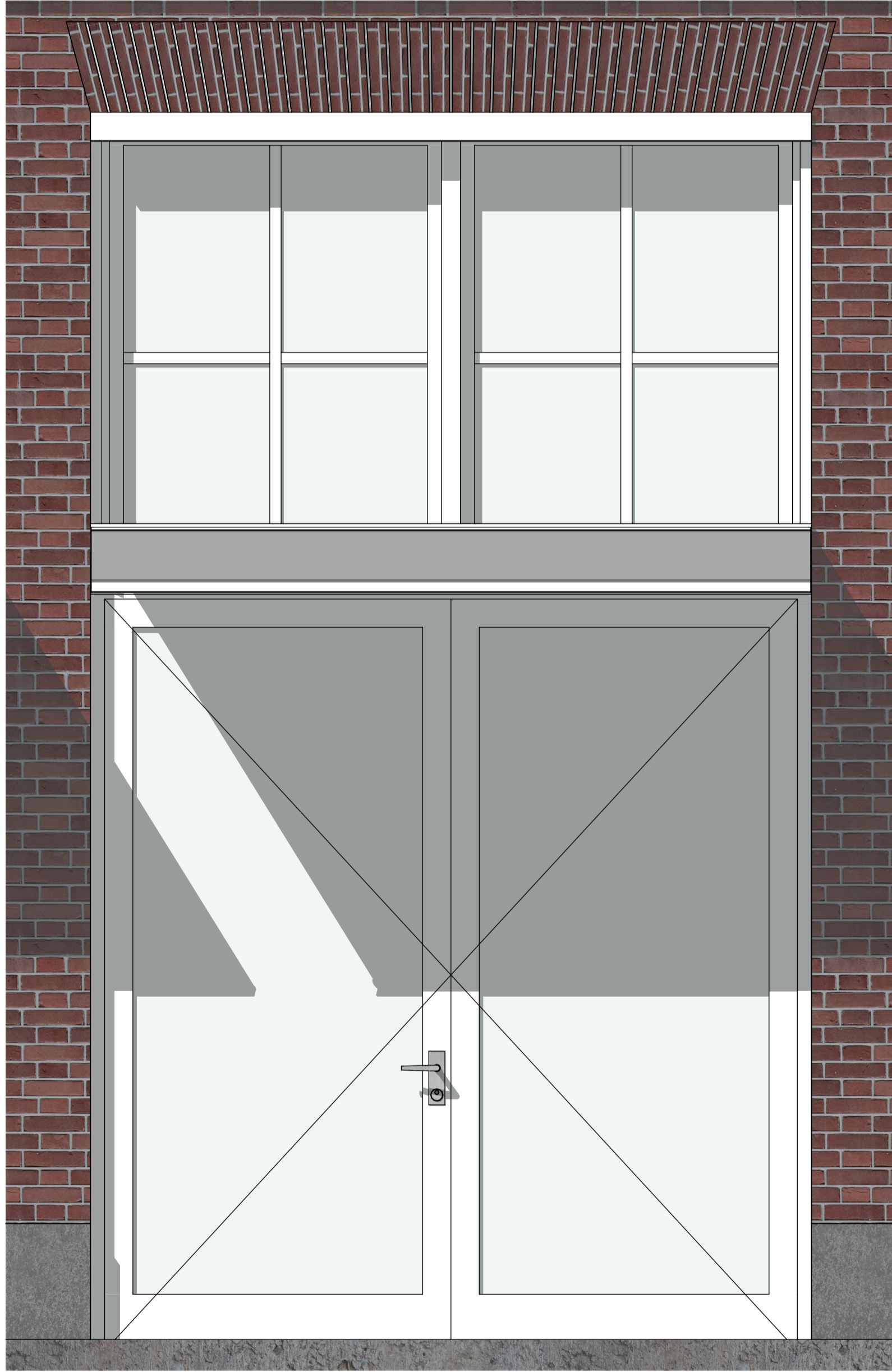

AANZICHT NIEUW 1:15

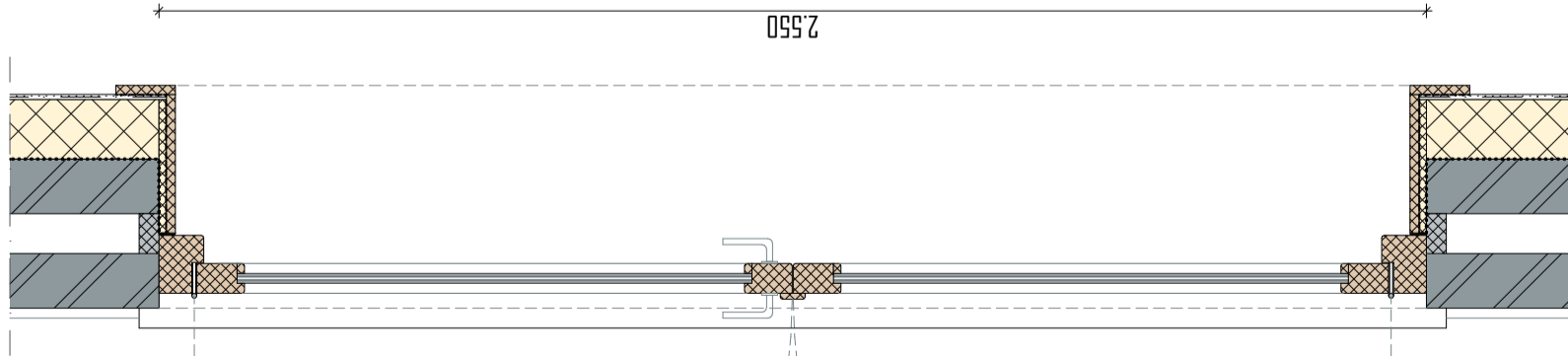

PLATTEGROND NIEUW 1:15

Merk M12
 Staat: goed
 Opnieuw schilderen
 Onderraam vervangen door dubbele deur in dezelfde stijl en houtsoort

restauratie buitenzijde
 - wordt vv. monumentenglas, bijv. monoglas 8-12mm
 - controleren op houtrot

restauratie binnenzijde
 - afwerking dagkanten wordt vervangen, wordt in originele staat hersteld
 - na-isolatie door middel van Remmers IQ-Therm 2.0 systeem
 - dagkanten geïsoleerd d.m.v. kantelaafplaat 15mm van Remmers afgedicht met komriband

merk
M12



FOTO BUITEN



FOTO BINNEN

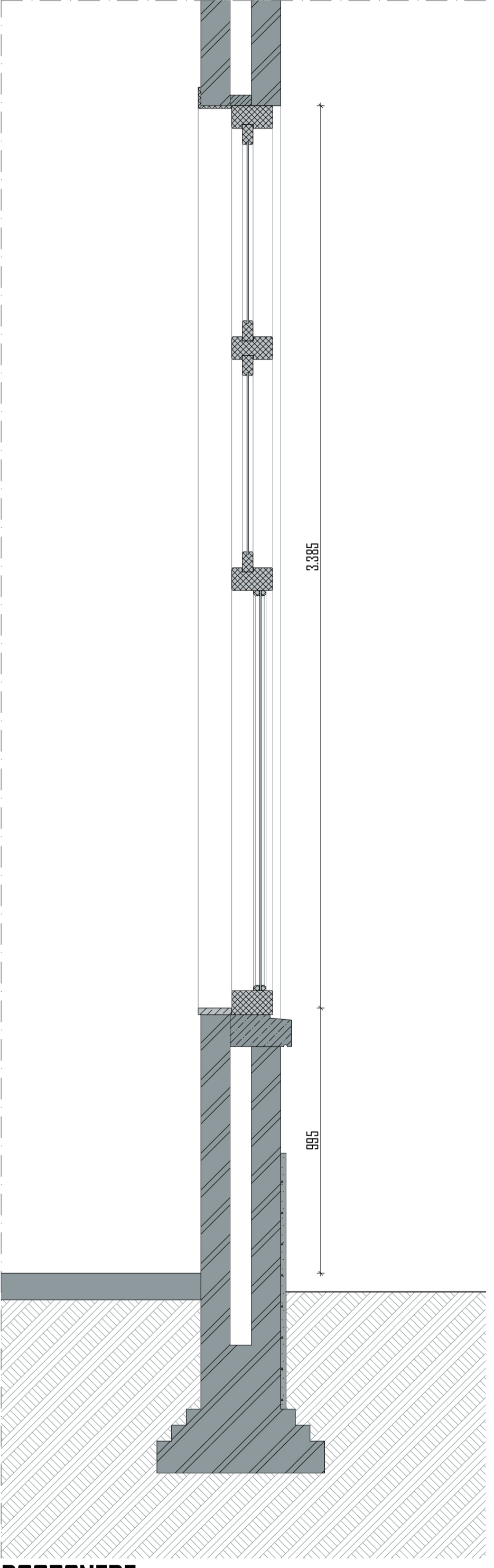

DOORSNEDE BESTAAND 1:15

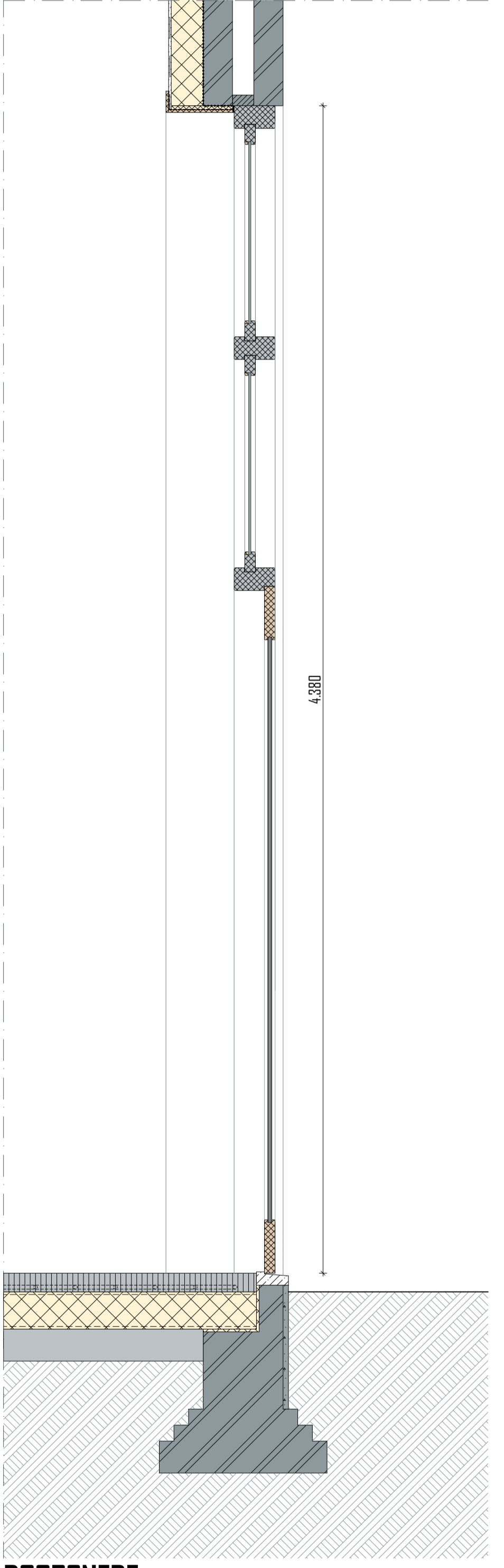

DOORSNEDE NIEUW 1:15

project
KLOOSTER MAARHEEZE
 Hoge Weg 1-3
 6026 RW Maarheeze

projectnummer
2020 003

opdrachtgever
 Lameij Ontroerend Goed B.V.
 Oude graaf 10
 6002 NL Weert

fase
TECHNISCH ONTWERP

architect
 tekenaar
 schaal
 datum
 11 September 2025
 wijzigings datum
 tekening

Merk M12

bladnummer
TO 30.12

Architectenburo ZIJN
 Stationsstraat 12b
 6026 CV Maarheeze
 0485-745345 / 06-12369518

www.architectenburozijn.nl
 info@architectenburozijn.nl

ARCHITECTEN
BUR
ZIJN

| RENVOOI | |
|---------|---|
| | Remmers IQ-Therm 2.0 d=20mm nieuw / vervangen kozijn / raam |
| | Lijnmaat bestaande wandafwerking |
| | vochtscheidend pleisterwerk + wapeninglaag bestaande wandafwerking |
| | Remmers kantelafplaat d=5mm restanwerk bestaand |
| | Kompriband - kit afwerking restanwerk bestaand |
| | Vieropschouw bij h-to-B = 4,3m/1,7m restanwerk nieuw |
| | Vieropschouw verd. restanwerk nieuw |
| | Bestaande zoldervloer restanwerk bestaand |

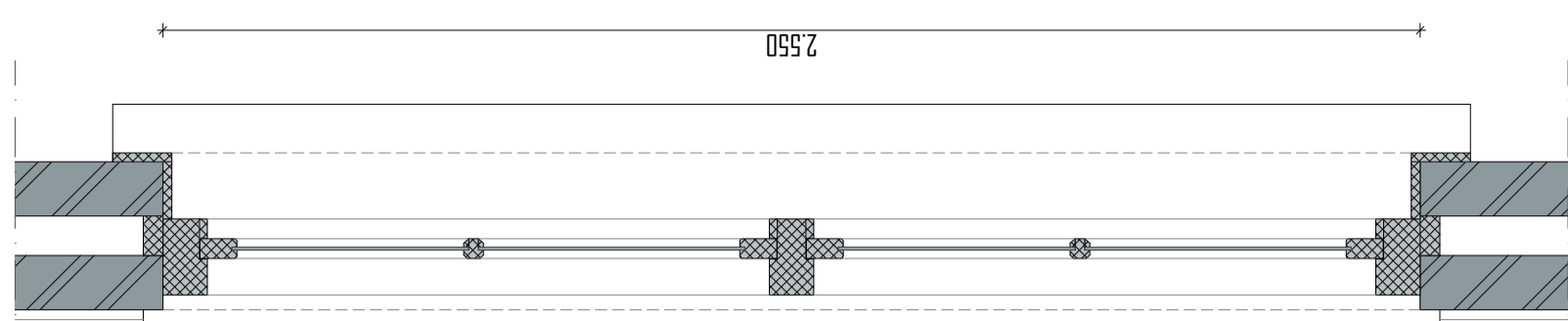

DOORSNEDE BOVENLICHT BESTAAND 1:15

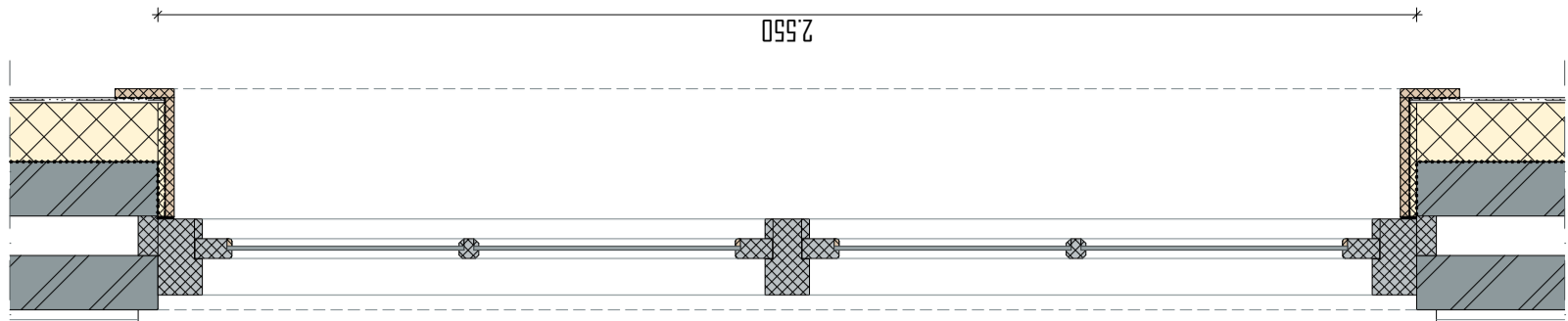

DOORSNEDE BOVENLICHT NIEUW 1:15

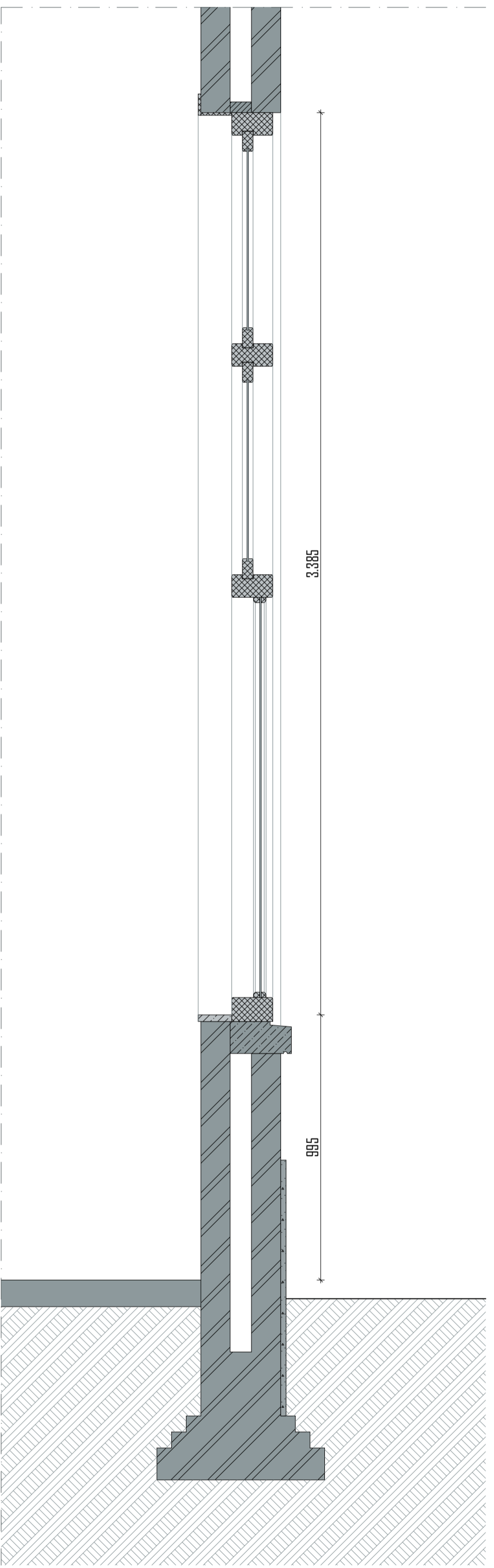

DOORSNEDE BESTAAND 1:15

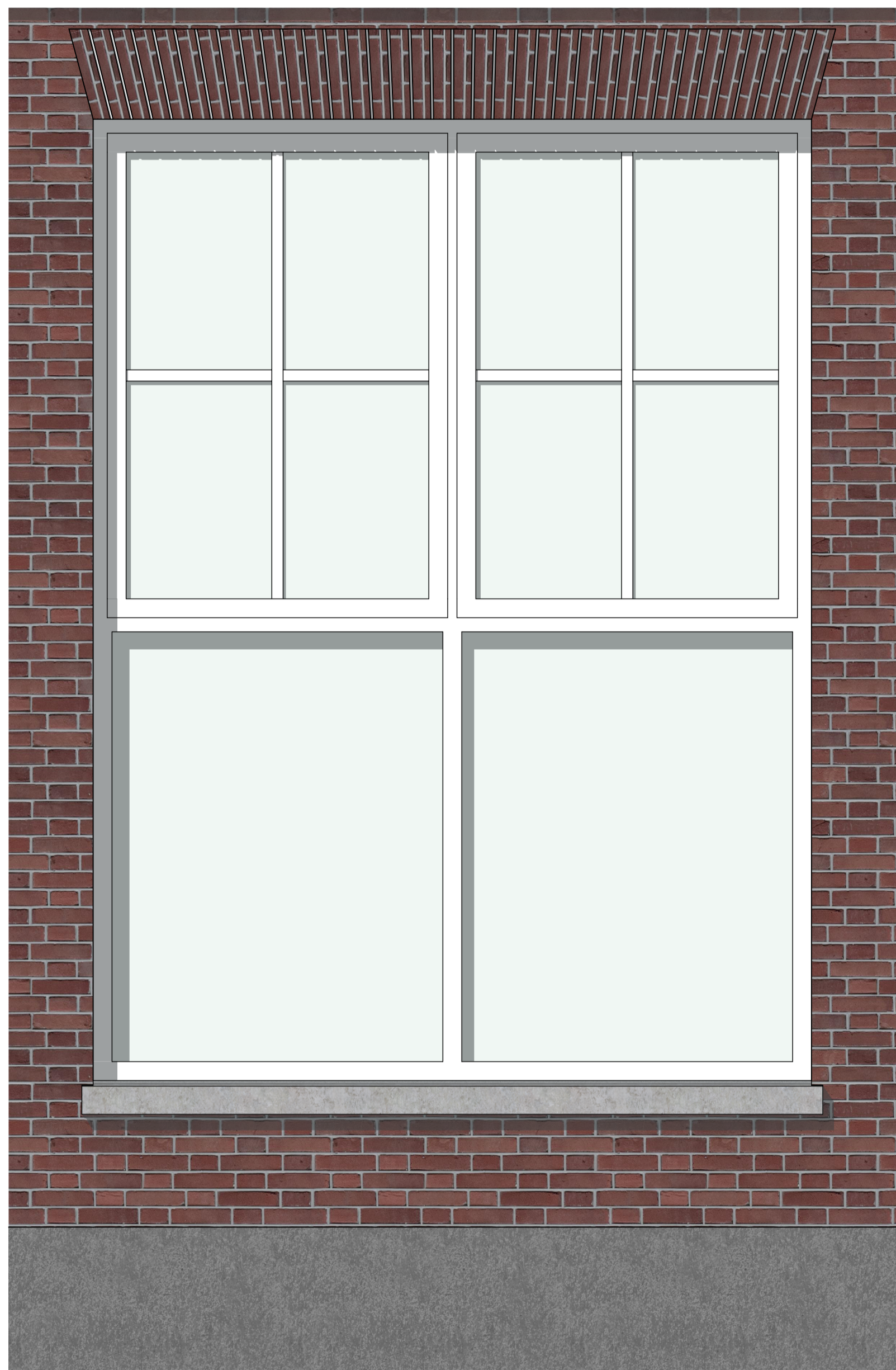

AANZICHT BESTAAND 1:15

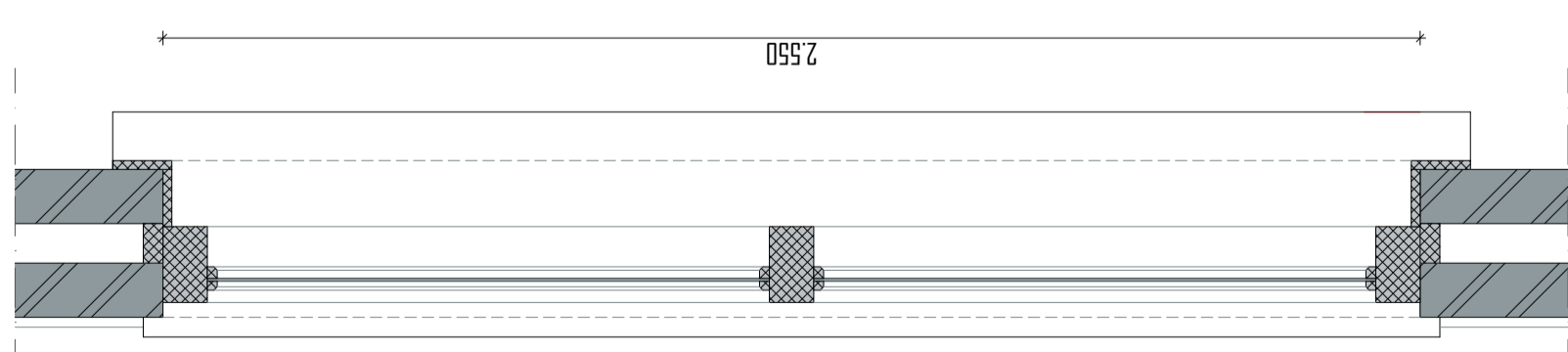

PLATTEGROND BESTAAND 1:15

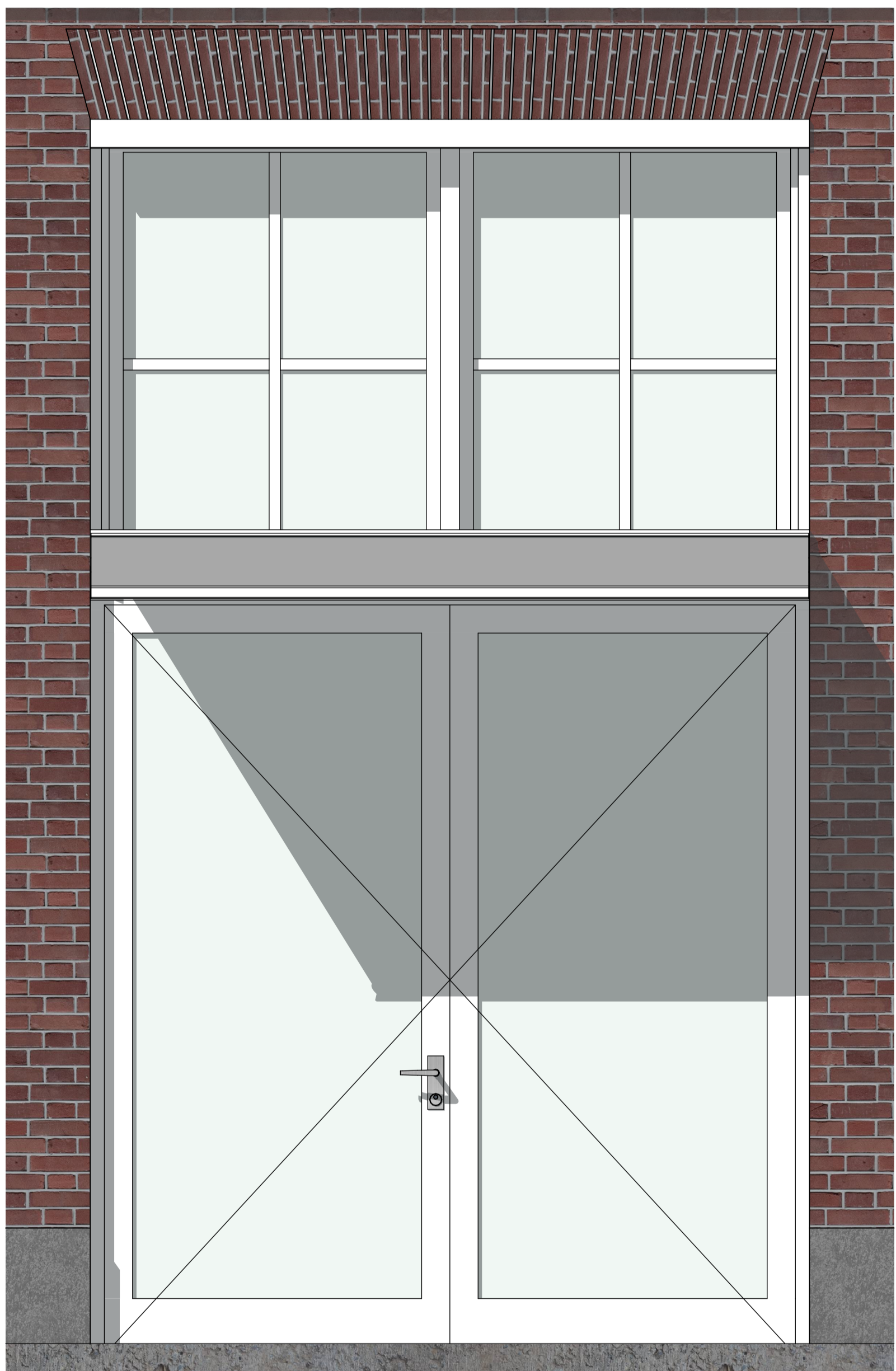

AANZICHT NIEUW 1:15

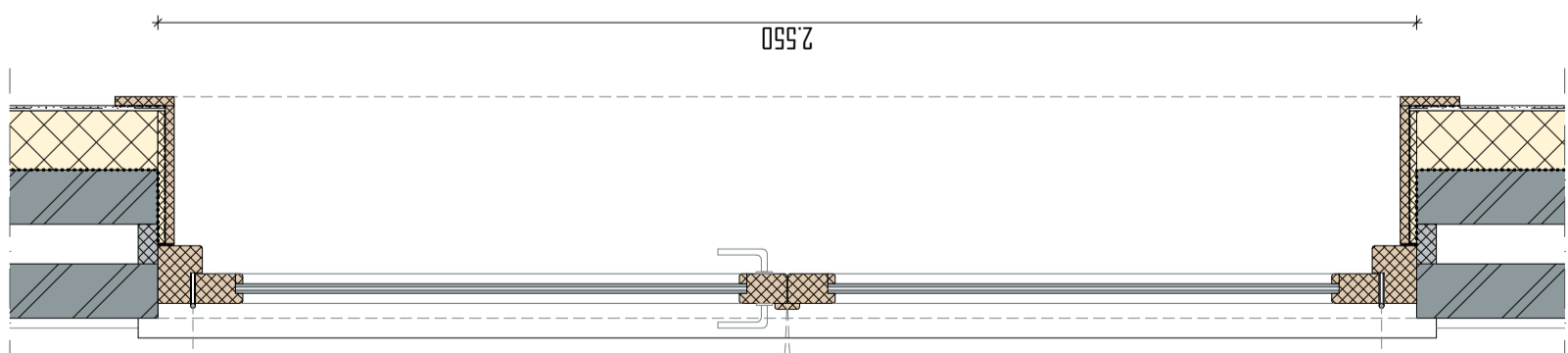

PLATTEGROND NIEUW 1:15

Merk M13
Staat: goed
Opnieuw schilderen
Onderraam vervangen door dubbele deur in dezelfde stijl en houtsoort

restauratie buitenzijde
- wordt vv. monumentenglas, bijv. monoglas 8-12mm
- controleren op houtrot

restauratie binnenzijde
- afwerking dagkanten wordt vervangen, wordt in originele staat hersteld
- na-isolatie door middel van Remmers IQ-Therm 2.0 systeem
- dagkanten geïsoleerd d.m.v. kantelafplaat 15mm van Remmers afgedicht met kompriband

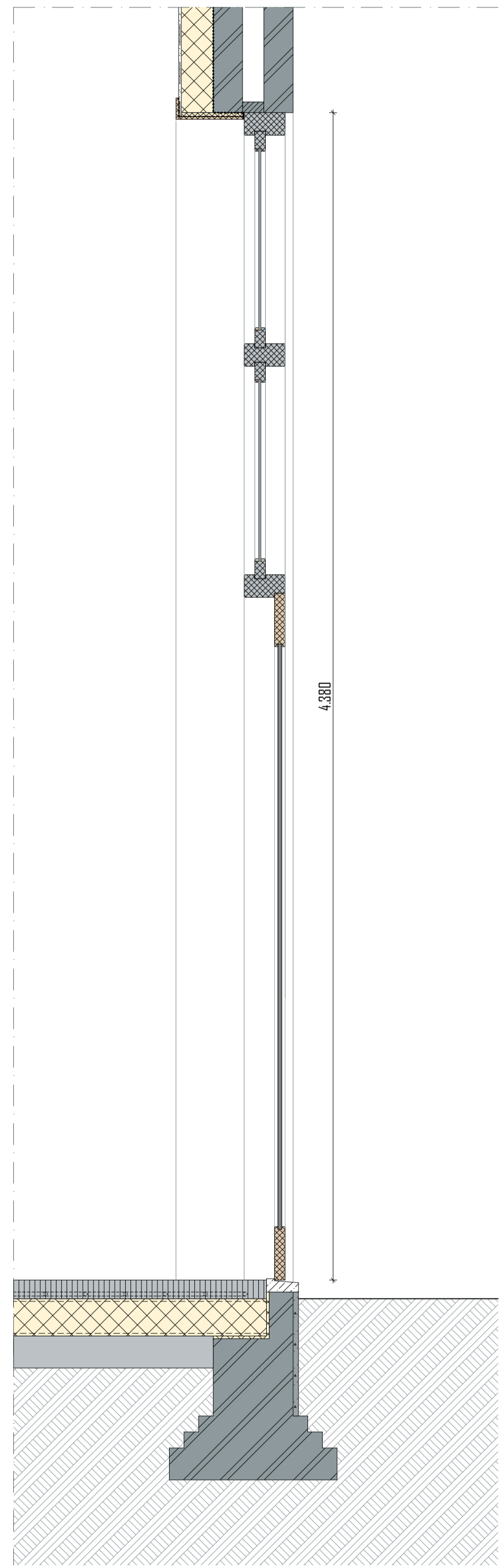

DOORSNEDE NIEUW 1:15

merk
M13



FOTO BUITEN



FOTO BINNEN

project
KLOOSTER MAARHEEZE
Hoge Weg 1-3
6026 RW Maarheeze

projectnummer
2020 003
opdrachtgever
Lameij Ontroerend Goed B.V.
Dude graaf 10
6002 NL Weert

fase
TECHNISCH ONTWERP
architect
tekenaar
schaal
1:15
datum
11 September 2025
wijzigings datum

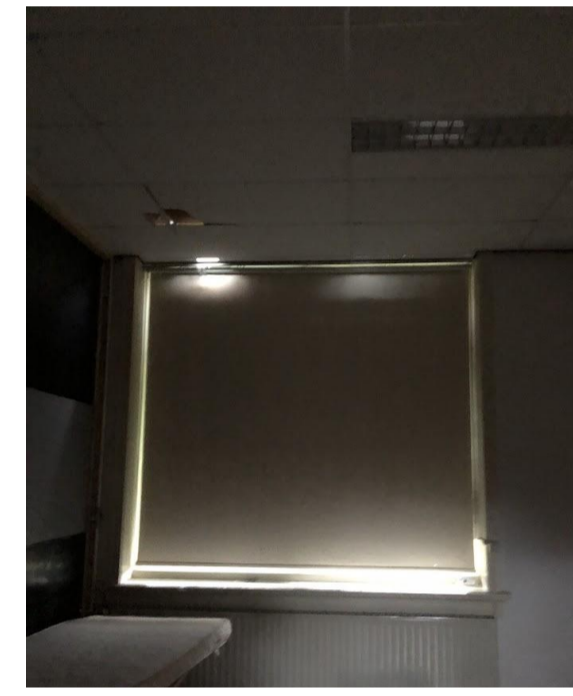
tekening
Merk M13
bladnummer

TO 30.13
Architectenburo ZIJN
Stationsstraat 12b
6026 CV Maarheeze
0485-745945 / 06-12969518
www.architectenburozijn.nl
info@architectenburozijn.nl
ARCHITECTEN
BUR
ZIJN

| RENVOOI | |
|---------|---|
| | Remmers IQ-Therm 2.0 d=20mm |
| | Lijmstrook |
| | vochtregulerend pleisterwerk + wapeningstrook |
| | Remmers kantelstrook d=5mm |
| | Kompriband - kit afwerking |
| | Vieropbouw bij h-to-B = 4,3m/1,7m - vloerafwerking o.b. - constructievloer v. vloerwarming d=70mm - betonnen slijp- en opbouwconstructie - waterkerende folie - isolatielaag bestaande uit kantelstrook d=100mm - waterkerende folie - zandbed |
| | Bestaande zoldervloer - zandbed |
| | Vloeropbouw verd. - vloerafwerking o.b. - constructievloer v. vloerwarming d=40-50mm - L-vorm platen d=50mm slijp- en opbouwconstructie - vit - bestaande vloerdelen - bestaande bakelag - bestaand plafond (naden van goede kwaliteit) |
| | nieuw / vervangen kozijn / raam |
| | bestaand kozijn |
| | bestaand wandafwerking |
| | metaalwerk bestaand |
| | metaalwerk nieuw |

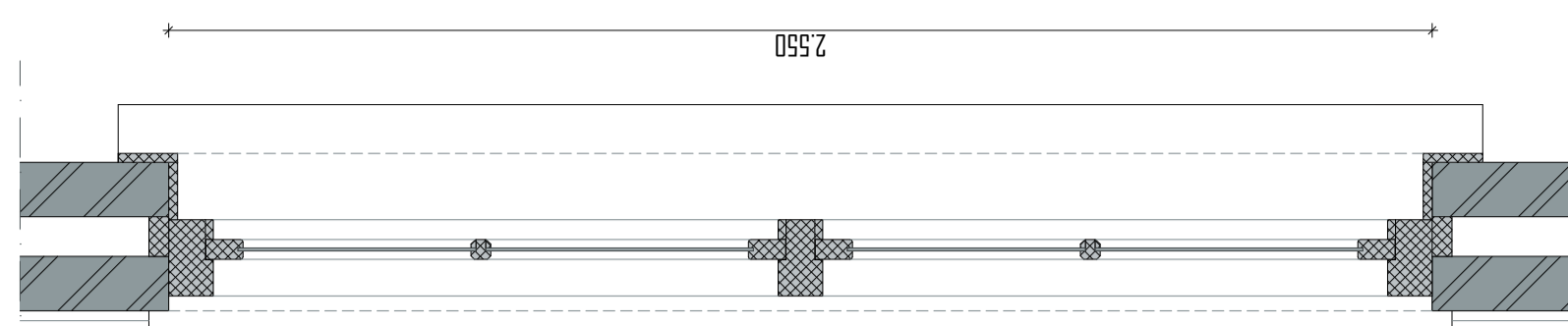

DOORSNEDE BOVENLICHT BESTAAND 1:15

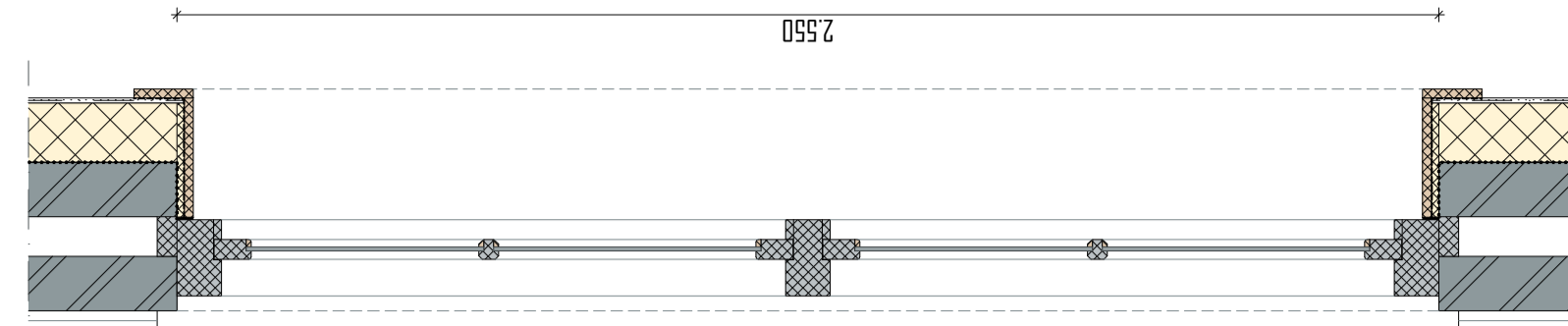

DOORSNEDE BOVENLICHT NIEUW 1:15

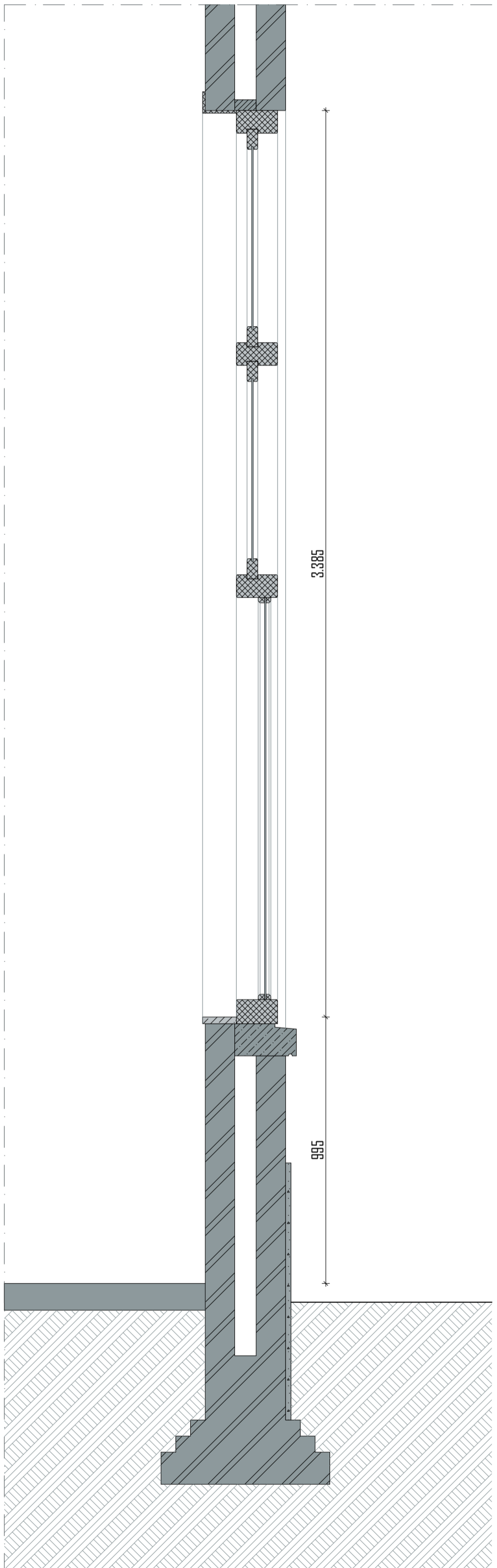

DOORSNEDE BESTAAND 1:15

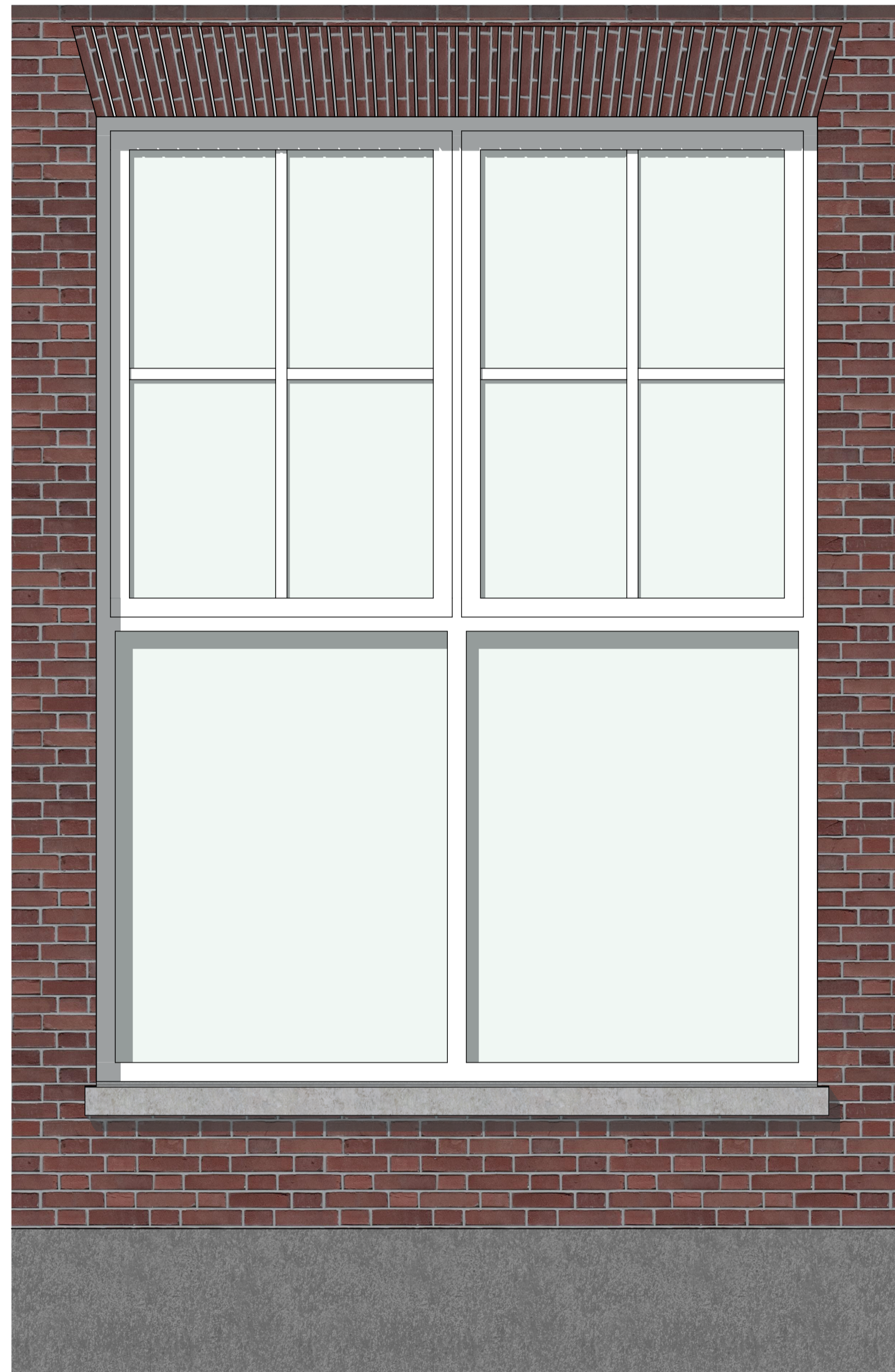

AANZICHT BESTAAND 1:15

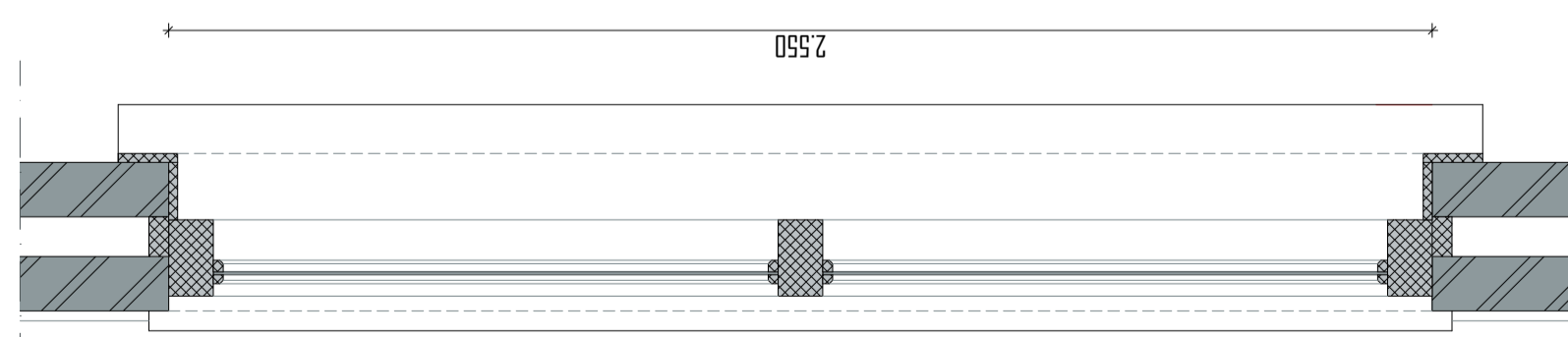

PLATTEGROND BESTAAND 1:15

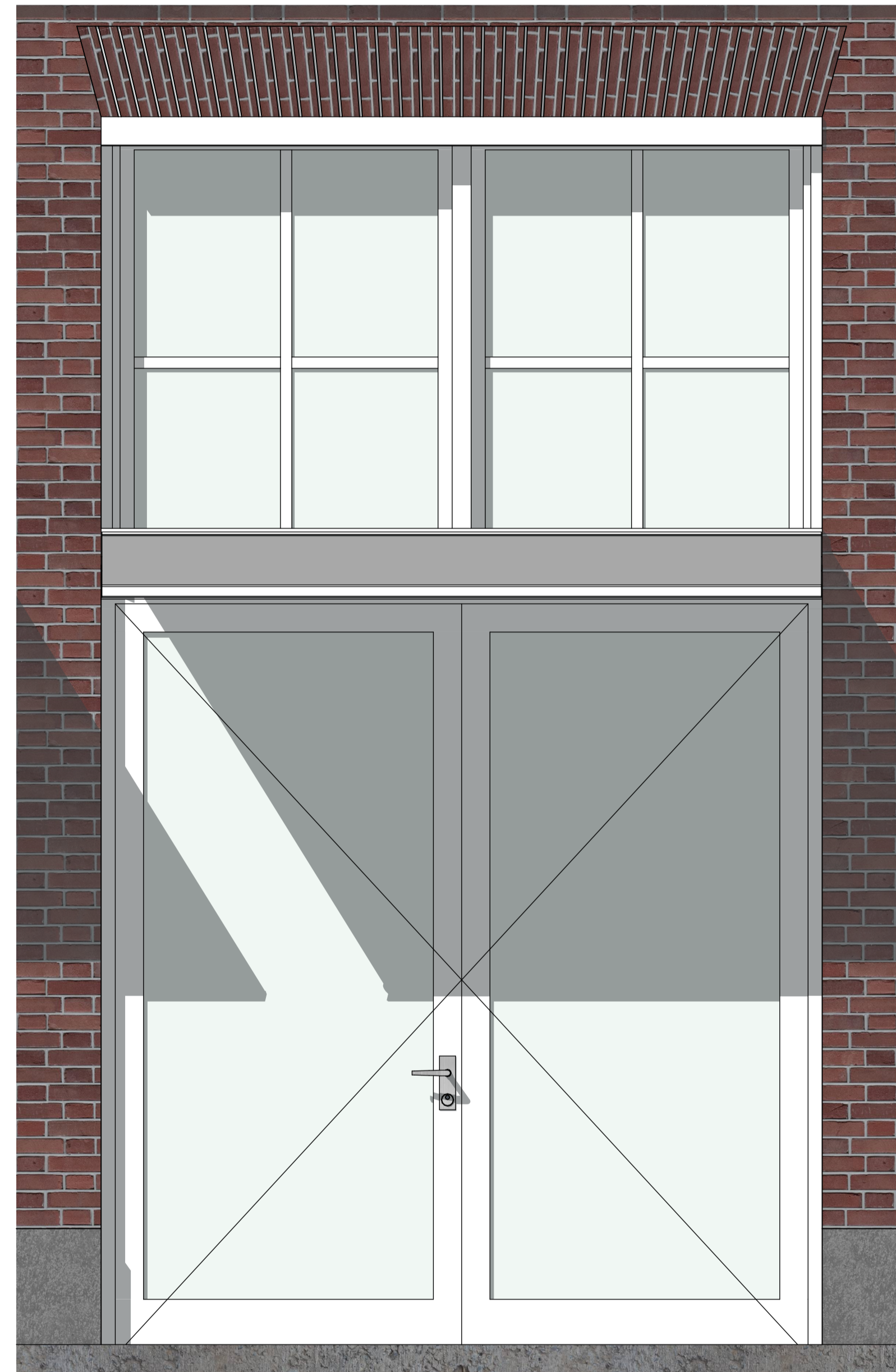

AANZICHT NIEUW 1:15

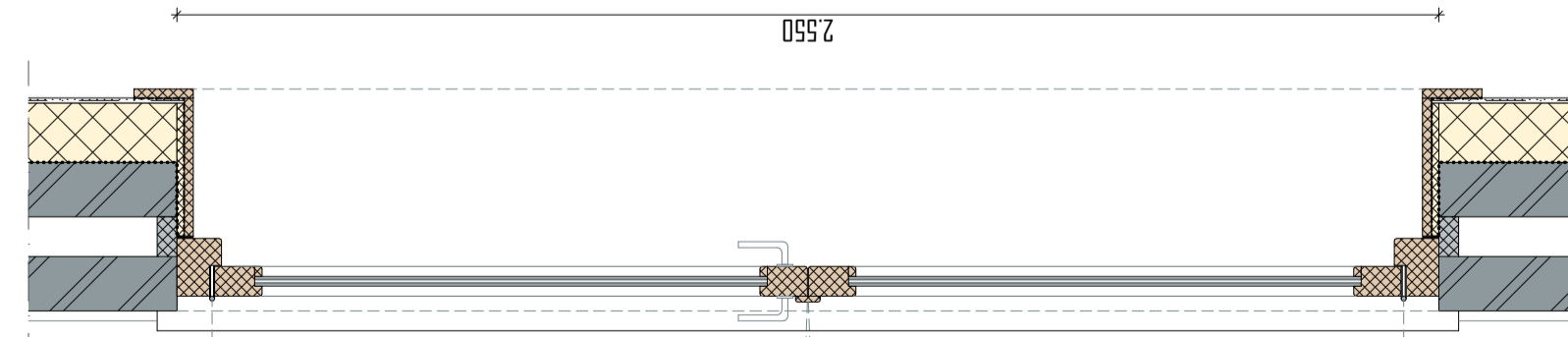

PLATTEGROND NIEUW 1:15

Merk M14
 Staat: goed
 Opnieuw schilderen
 Onderraam vervangen door dubbele deur in dezelfde stijl en houtsoort

restauratie buitenzijde
 - wordt vv. monumentenglas, bijv. monoglas 8-12mm
 - controleren op houtrot

restauratie binnenzijde
 - afwerking dagkanten wordt vervangen, wordt in originele staat hersteld
 - na-isolatie door middel van Remmers IQ-Therm 2.0 systeem
 - dagkanten geïsoleerd d.m.v. kantelstrook d=15mm van Remmers afgedicht met kompriband

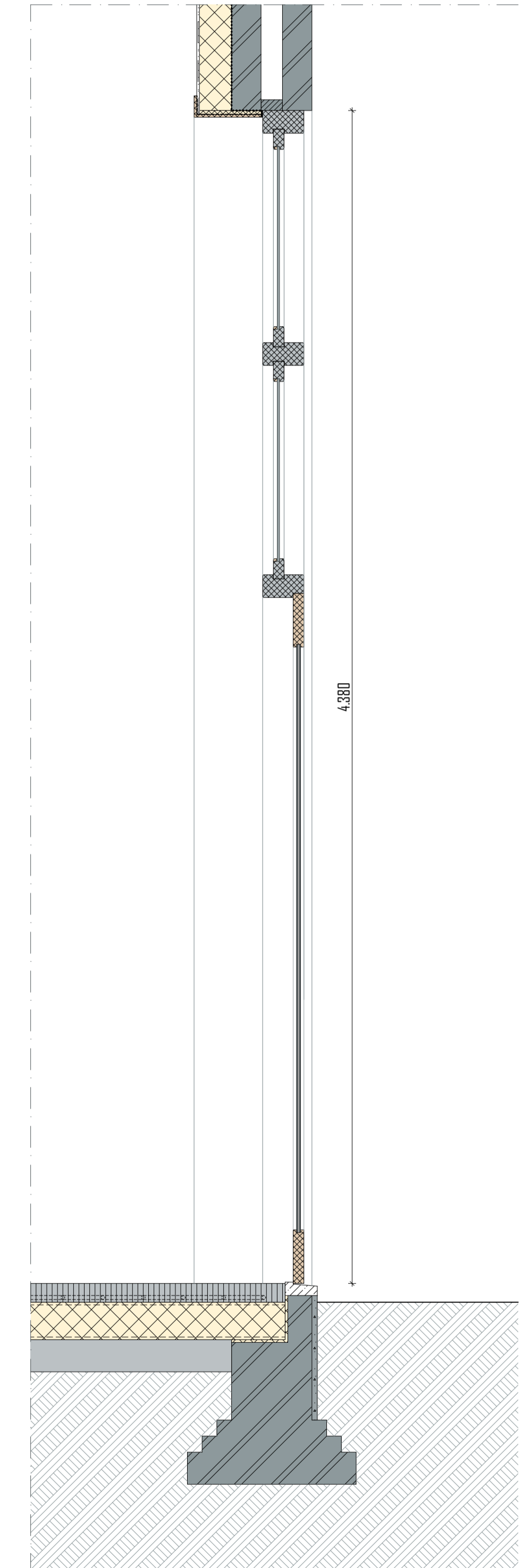

DOORSNEDE NIEUW 1:15

merk
M14



FOTO BUITEN



FOTO BINNEN

project
KLOOSTER MAARHEEZE
 Hoge Weg 1-3
 6026 RW Maarheeze

projectnummer
2020 003

opdrachtgever
 Lameij Ontroerend Goed B.V.
 Dude graaf 10
 6002 NL Weert

fase
TECHNISCH ONTWERP

architect
 tekenaar

schaal
 1:15

datum
 11 September 2025

wijzigings datum
 tekening

bladnummer
Merk M14

TO 30.14

Architectenburo ZUN
 Stationsstraat 12b
 6026 CV Maarheeze
 0485-745945 / 06-12969518
 www.architectenburozijn.nl
 info@architectenburozijn.nl
ARCHITECTEN
BUR
ZUN

| RENOVOOI | |
|----------|---|
| | Remmers IQ-Therm 2.0 420mm |
| | Lijmsaad |
| | Remmers kantelraafplaat 45mm |
| | Kantelraaf - te afwerking |
| | Vloerplaat 14-16-18-20-22-24-26-28-30-32-34-36-38-40-42-44-46-48-50-52-54-56-58-60-62-64-66-68-70-72-74-76-78-80-82-84-86-88-90-92-94-96-98-100 |
| | Bestaande zoldervloer |
| | Nieuw / vervangen kozijn / raam |
| | Bestaande kozijn |
| | Bestaande wandafwerking |
| | metaalwerk bestaand |
| | natuursteen bestaand |
| | natuursteen nieuw |
| | Vloerplaat verd. |
| | Bestaande vloerplaat |
| | Bestaande buikring |
| | Bestaand plafond (indien van goede kwaliteit) |

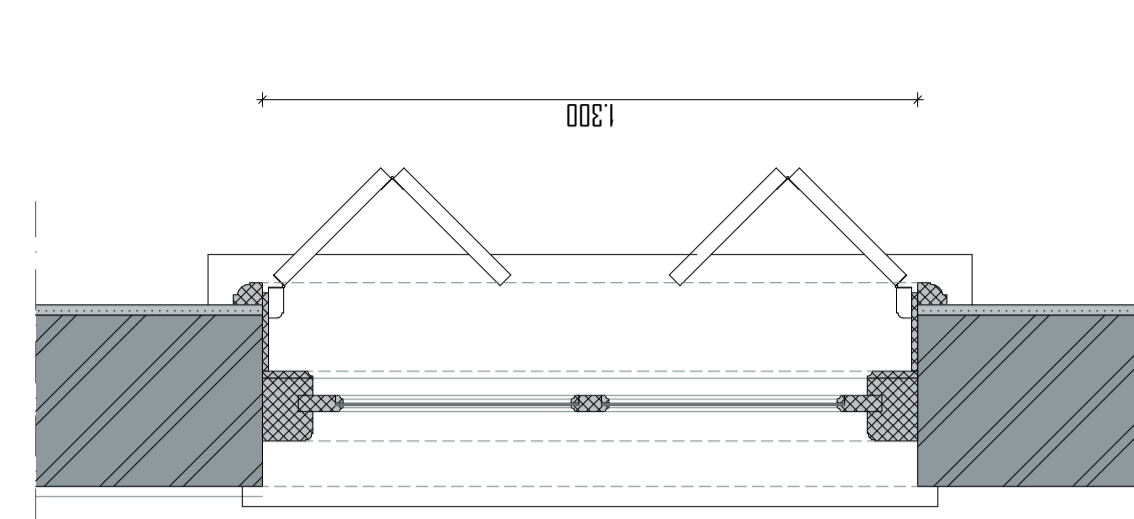

DOORSNEDE BOVENLICHT BESTAAND 1:15

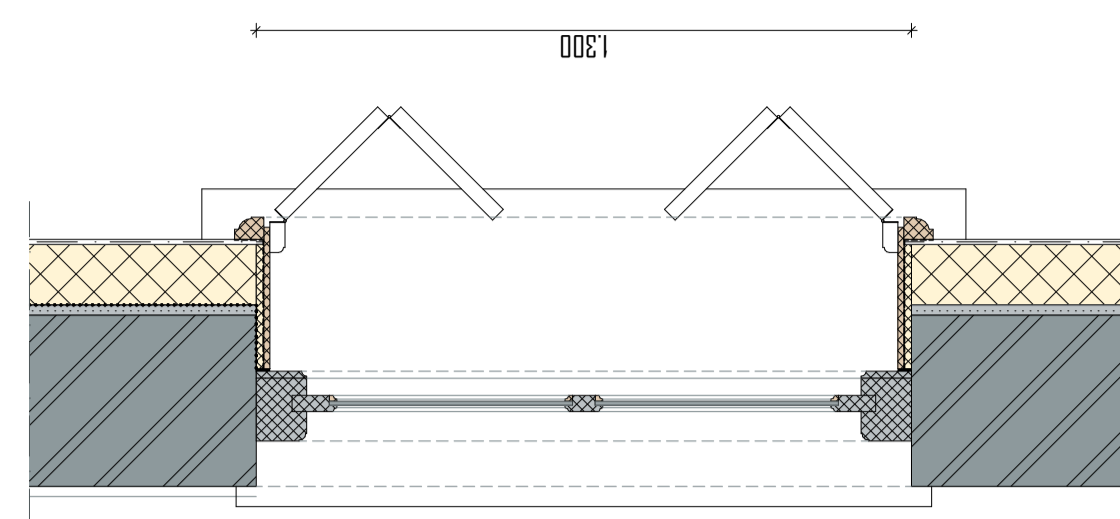

DOORSNEDE BOVENLICHT NIEUW 1:15

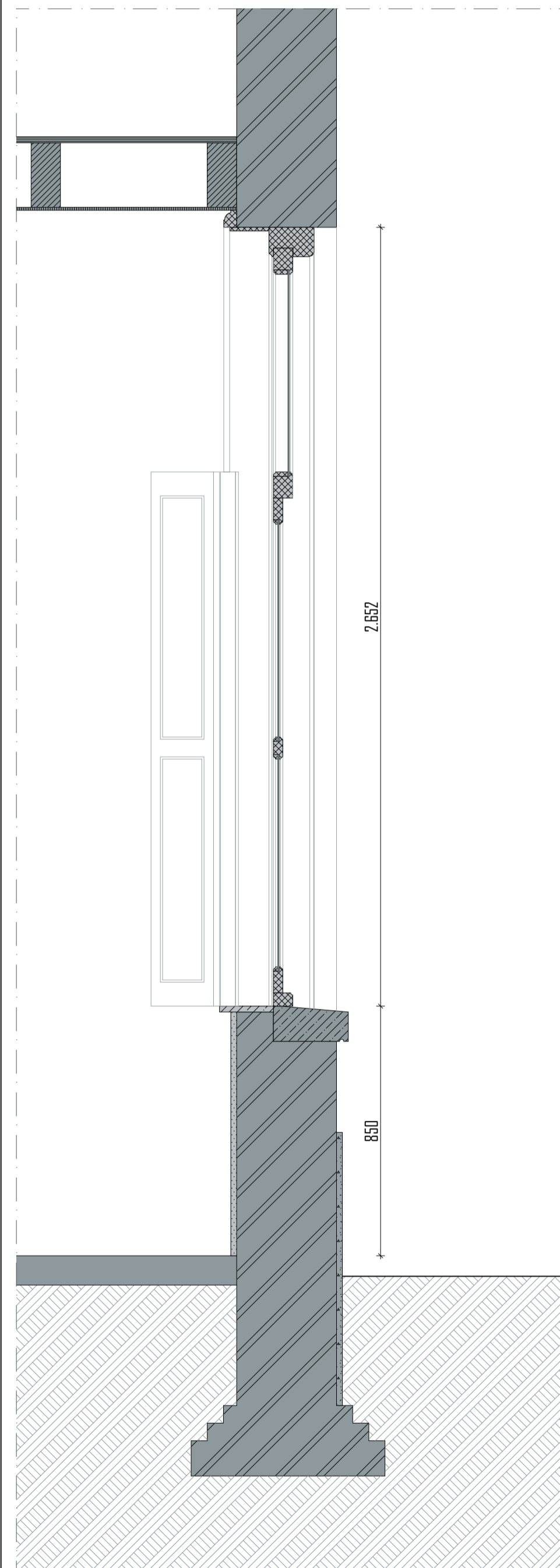

DOORSNEDE BESTAAND 1:15



AANZICHT BESTAAND 1:15

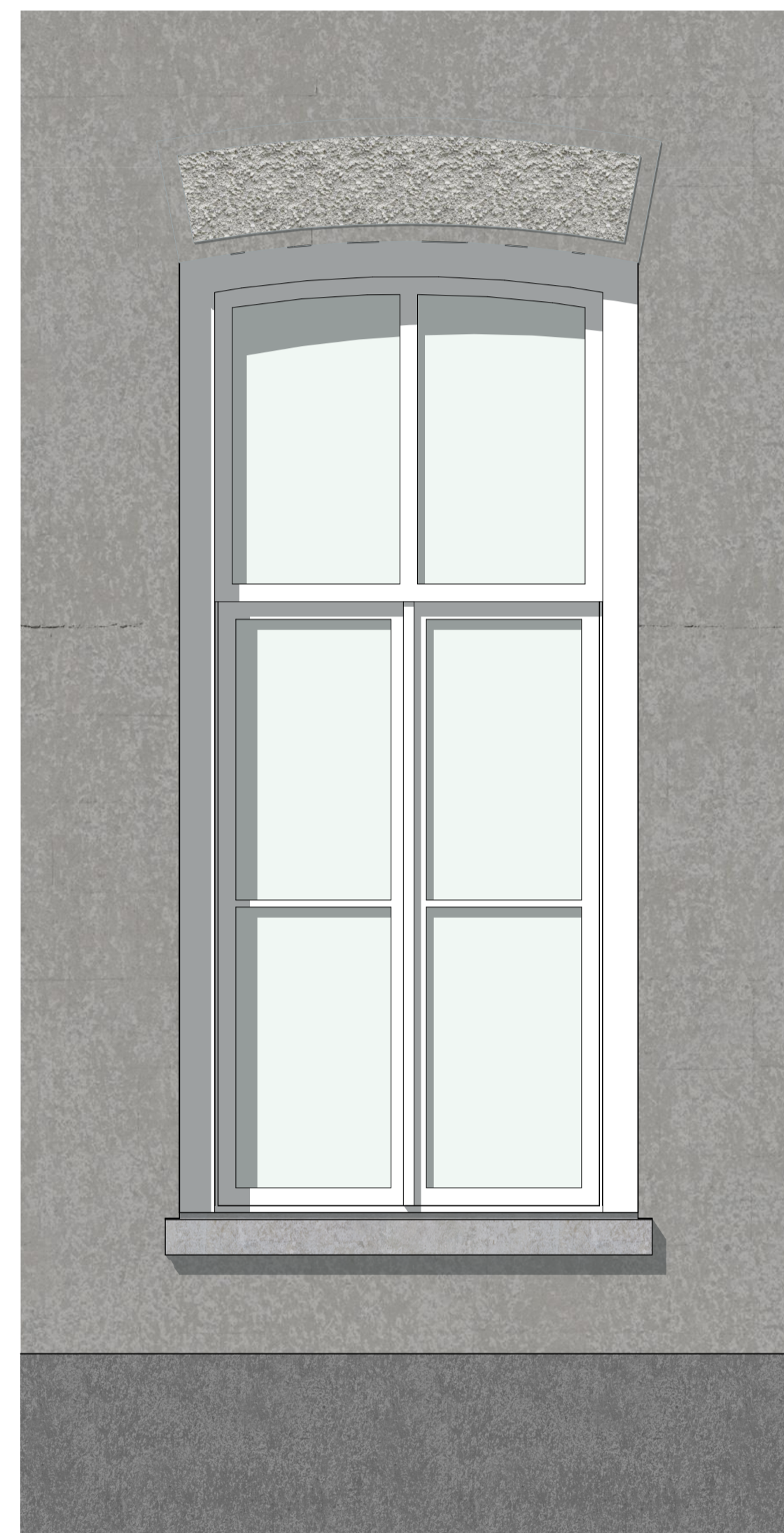

AANZICHT NIEUW 1:15

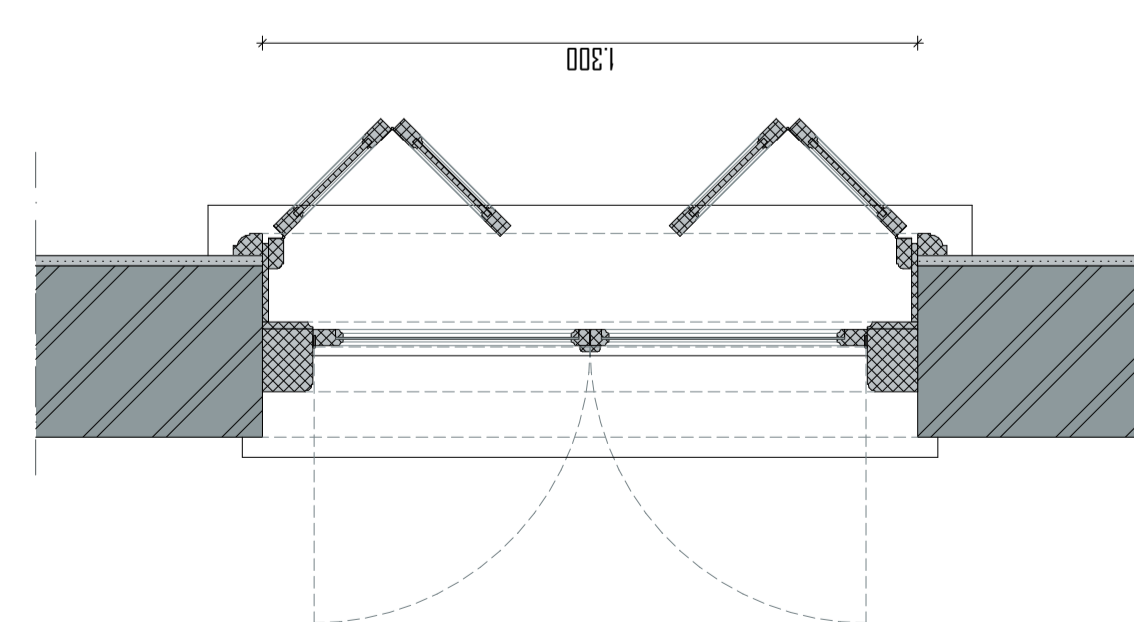

PLATTEGROND BESTAAND 1:15

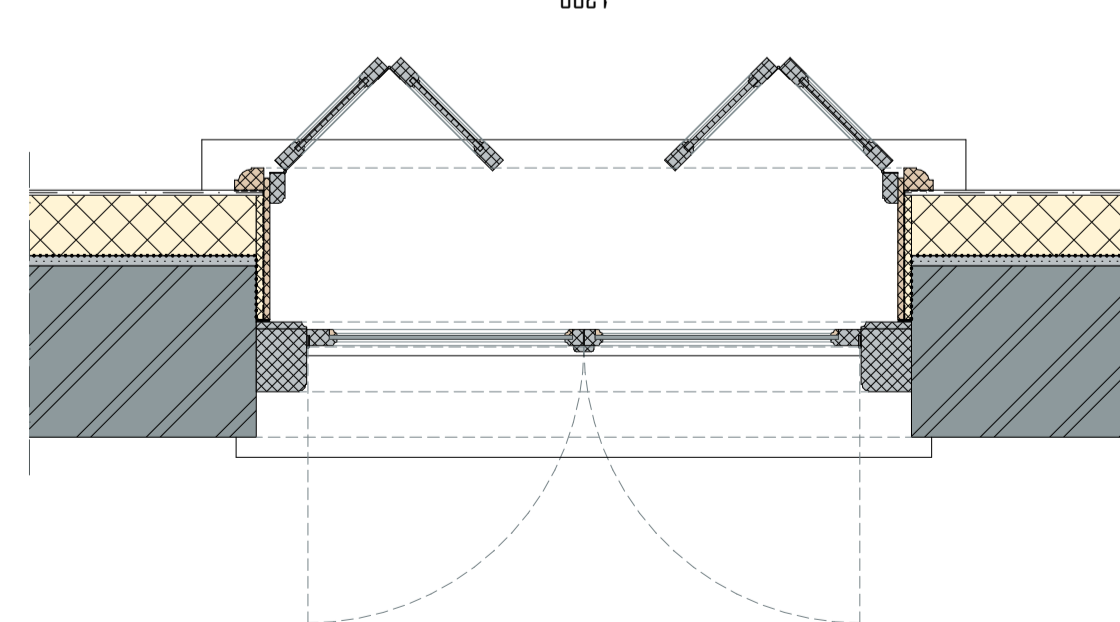

PLATTEGROND NIEUW 1:15

Merk M15

Staat: matig
ruit links onder ontbreekt + mogelijk lekkage in bovenste 2 ruiten
luiken binnenzijde kapot
Opnieuw schilderen
te vervangen / herstellen delen uitvoeren in de oorspronkelijke houtsoort

restauratie buitenzijde

- wordt vv. monumentenglas, bijv. monuglas 8-12mm
- controleren op houtrot

restauratie binnenzijde

- afwerking dagkanten wordt vervangen, wordt in originele staat hersteld
- na-isolatie door middel van Remmers IQ-Therm 2.0 systeem
- dagkanten geïsoleerd d.m.v. kantelaafplaat 15mm van Remmers afgedicht met kompriband
- luiken herstellen / vervangen

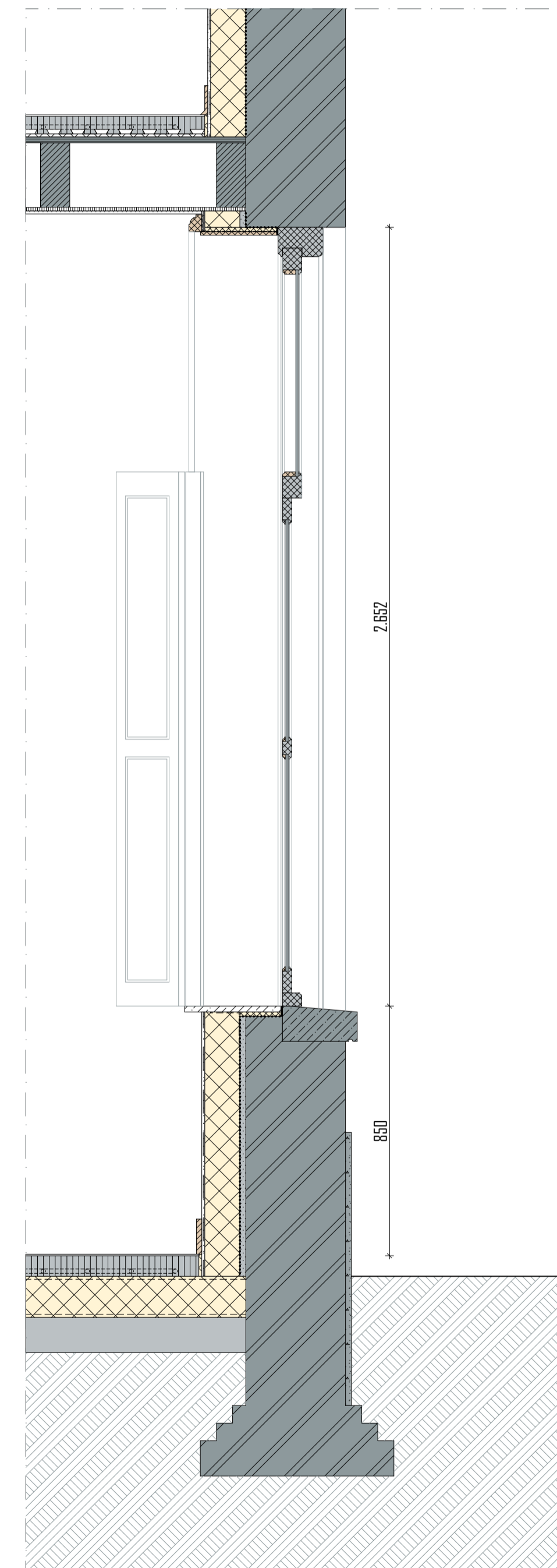

DOORSNEDE NIEUW 1:15

merk
M15



FOTO BUITEN



FOTO BINNEN

project

KLOOSTER MAARHEEZE
Hoge Weg 1-3
6026 RW Maarheeze

projectnummer

2020 003

opdrachtgever

Lameij Ontroerend Goed B.V.
Dude graaf 10
6002 NL Weert

fase

TECHNISCH ONTWERP

architect

tekenaar

schaal

1:15

datum

11 September 2025

wijzigings datum

tekening

bladnummer

merk

Merk M15

TO 30.15

Architectenburo ZUN

Stationsstraat 12b

6026 CV Maarheeze

0495-745945 / 06-12969518

ARCHITECTEN

ZUN

BUR

RO

| RENVODI | |
|---------|------------------------------|
| | Remmers IQ-Therm 2.0 d/COmm |
| | Lijpstaaf |
| | Remmers kantelaafplaat 6/5mm |
| | Kemperband + lijk afwerking |
| | Voersplauw lijk Rc = 4.3m²/K |
| | Bestaande onderdorpel |
| | Lijpstaaf |
| | Remmers kantelaafplaat 6/5mm |
| | Kemperband + lijk afwerking |
| | Voersplauw lijk Rc = 4.3m²/K |
| | Bestaande onderdorpel |

nieuw / vervangen kozijn / raam
bestaand kozijn
bestaande wandafwerking
metaalwerk bestaand
metaalwerk nieuw
natuursteen bestaand
natuursteen nieuw
Voersplauw verd.
- vloerafwerking n.t.b.
- cementbetonvloer en vloerverwarming 6/44-15mm
- Lameij vloer 450mm afg. opperv. betonnen
- v.b.
- bestaande vloerplaten
- bestaande balkking
- bestaand plafond (indien van goede kwaliteit)

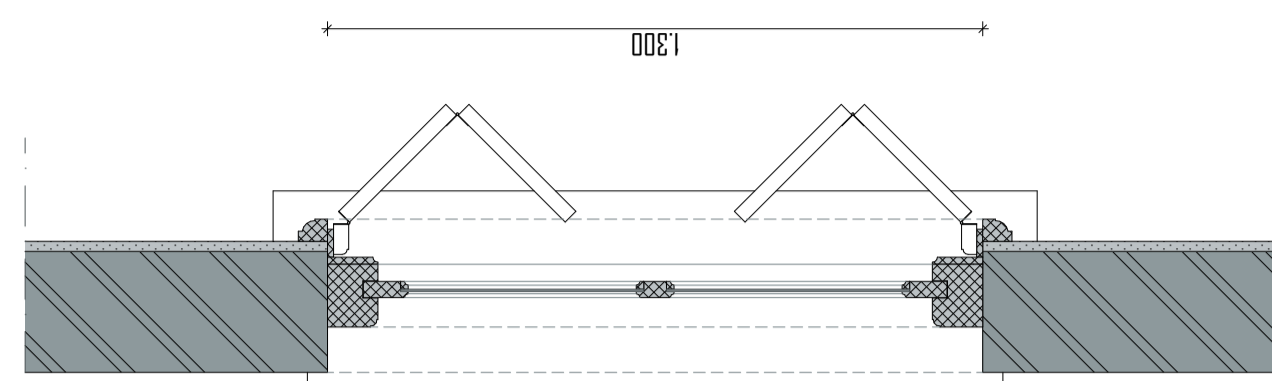

DOORSNEDE BOVENLICHT BESTAAND 1:15

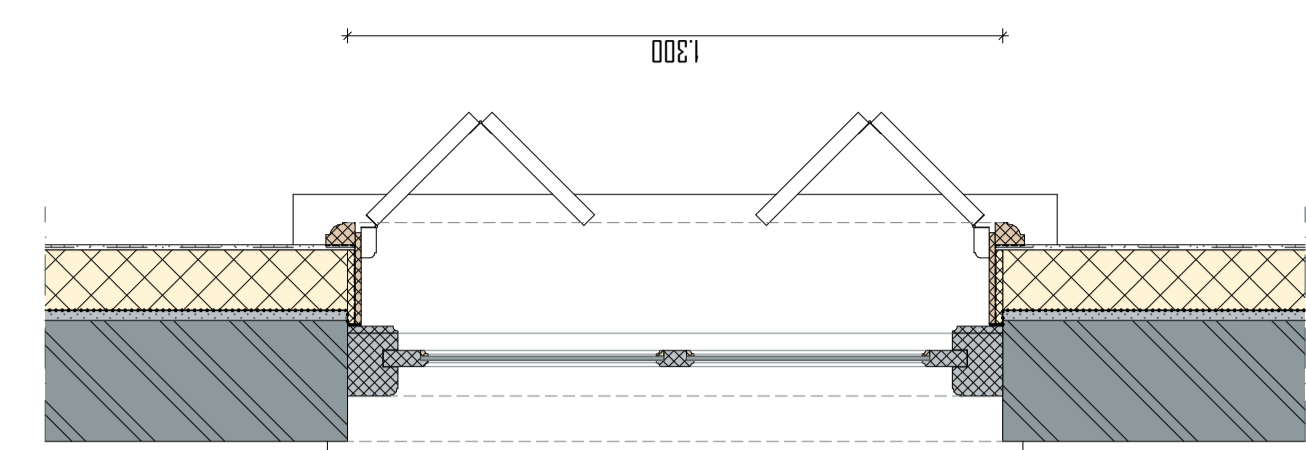

DOORSNEDE BOVENLICHT NIEUW 1:15

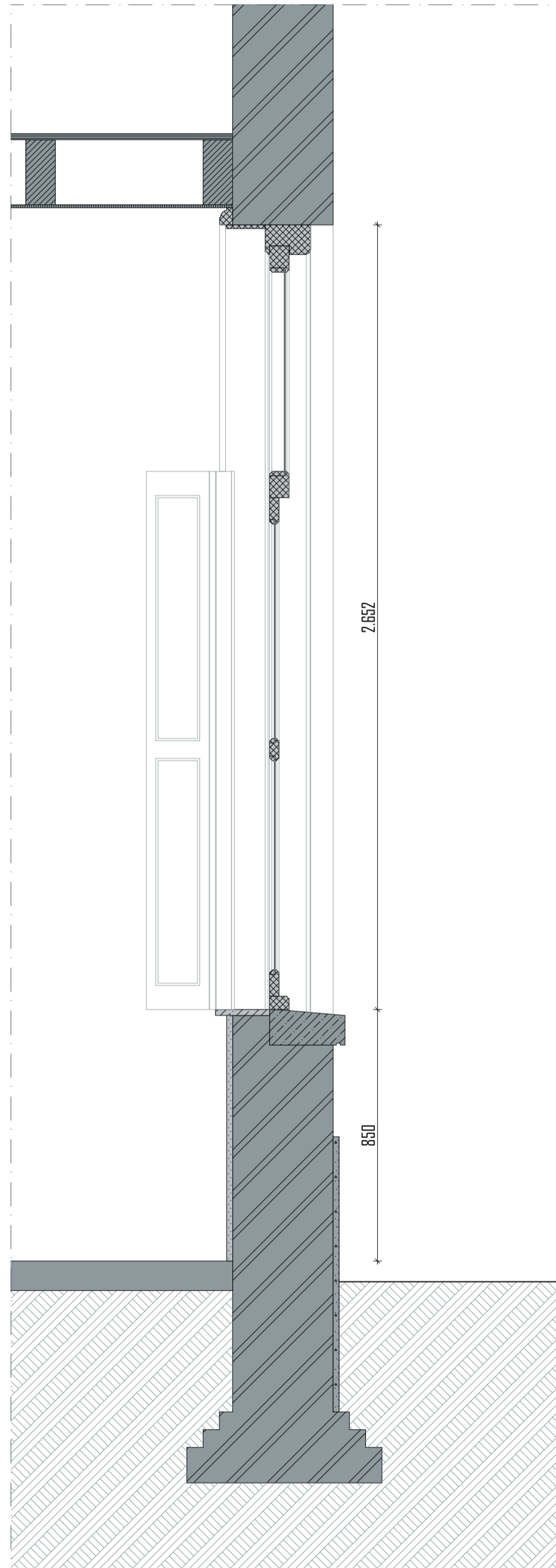

DOORSNEDE BESTAAND 1:15

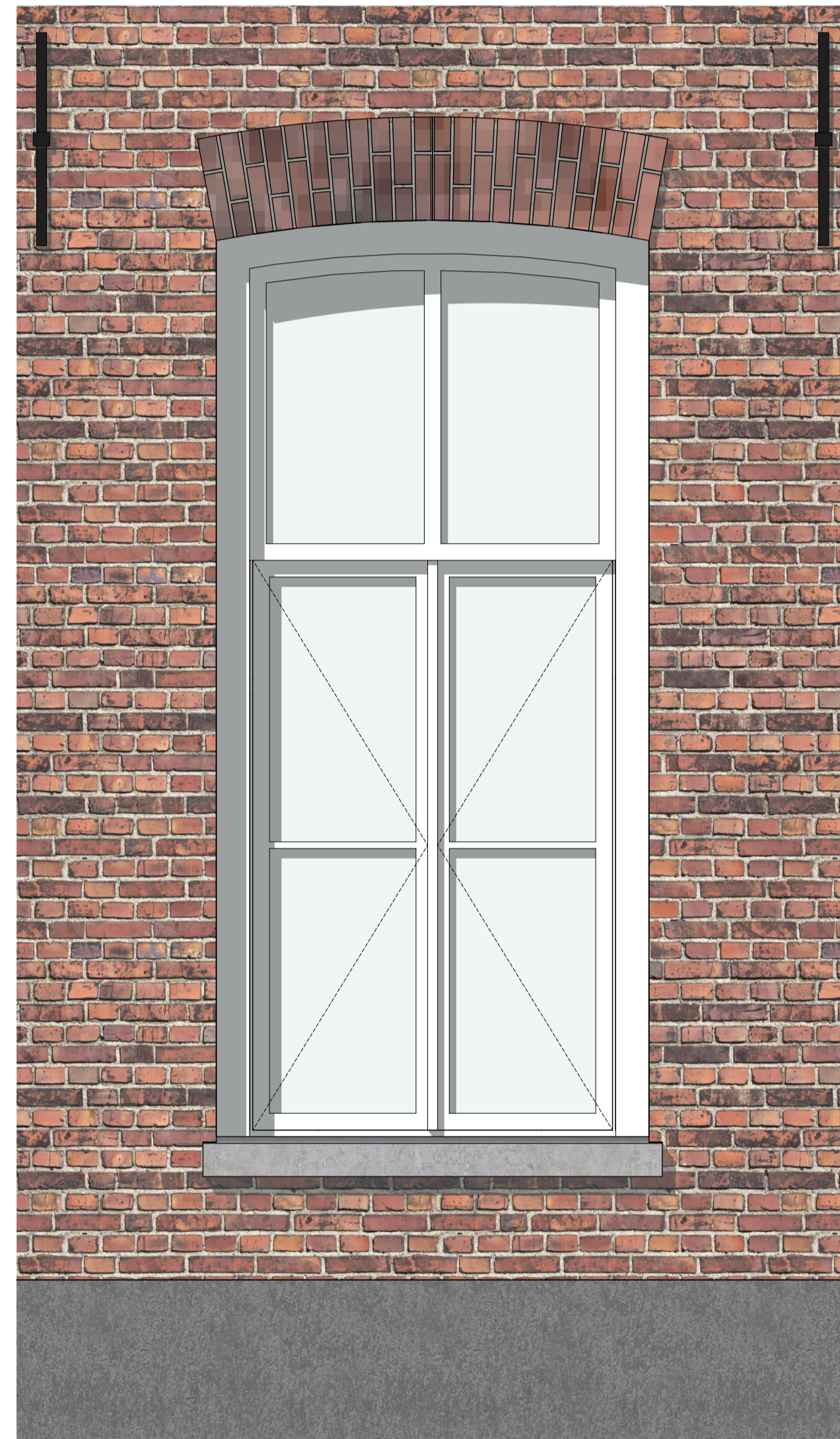

AANZICHT BESTAAND 1:15

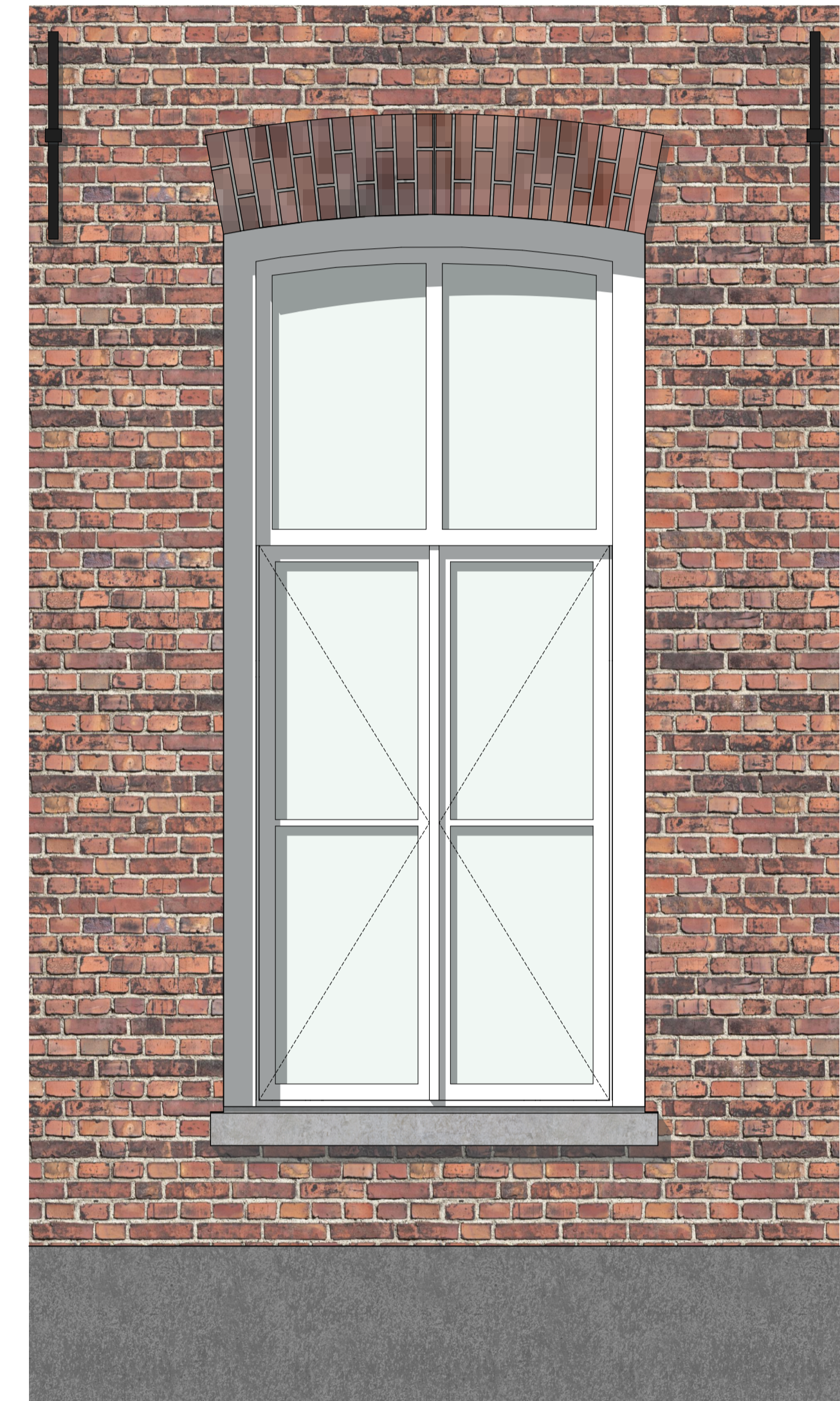

AANZICHT NIEUW 1:15

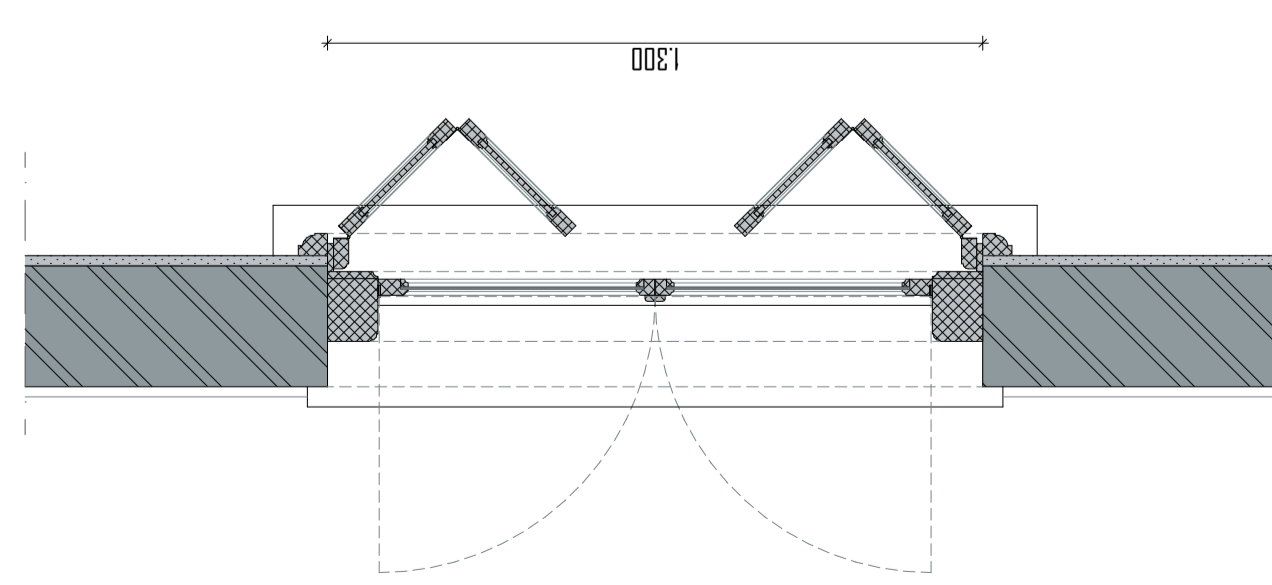

PLATTEGROND BESTAAND 1:15

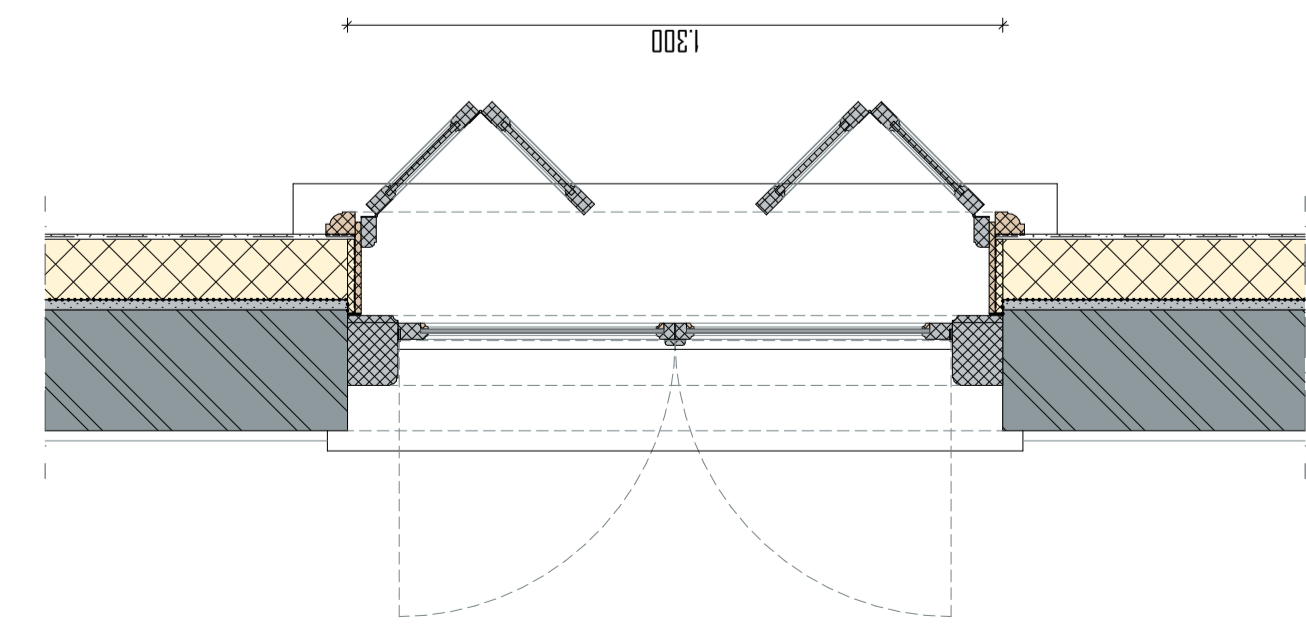

PLATTEGROND NIEUW 1:15

Merk M16
Staat: matig
onderdorpel rot + ruit rechts boven kapot
Opnieuw schilderen
te vervangen / herstellen delen uitvoeren in de oorspronkelijke houtsoort

restauratie buitenzijde
- wordt vv. monumentenglas, bijv. monuglas 8-12mm
- controleren op houtrot
- onderdorpel herstellen / vervangen

restauratie binnenzijde
- afwerking dagkanten wordt vervangen, wordt in originele staat hersteld
- na-isolatie door middel van Remmers IQ-Therm 2.0 systeem
- dagkanten geïsoleerd d.m.v. kantelaafplaat 15mm van Remmers afgedicht met kemperband
- luiken behouden, indien nodig vervangen

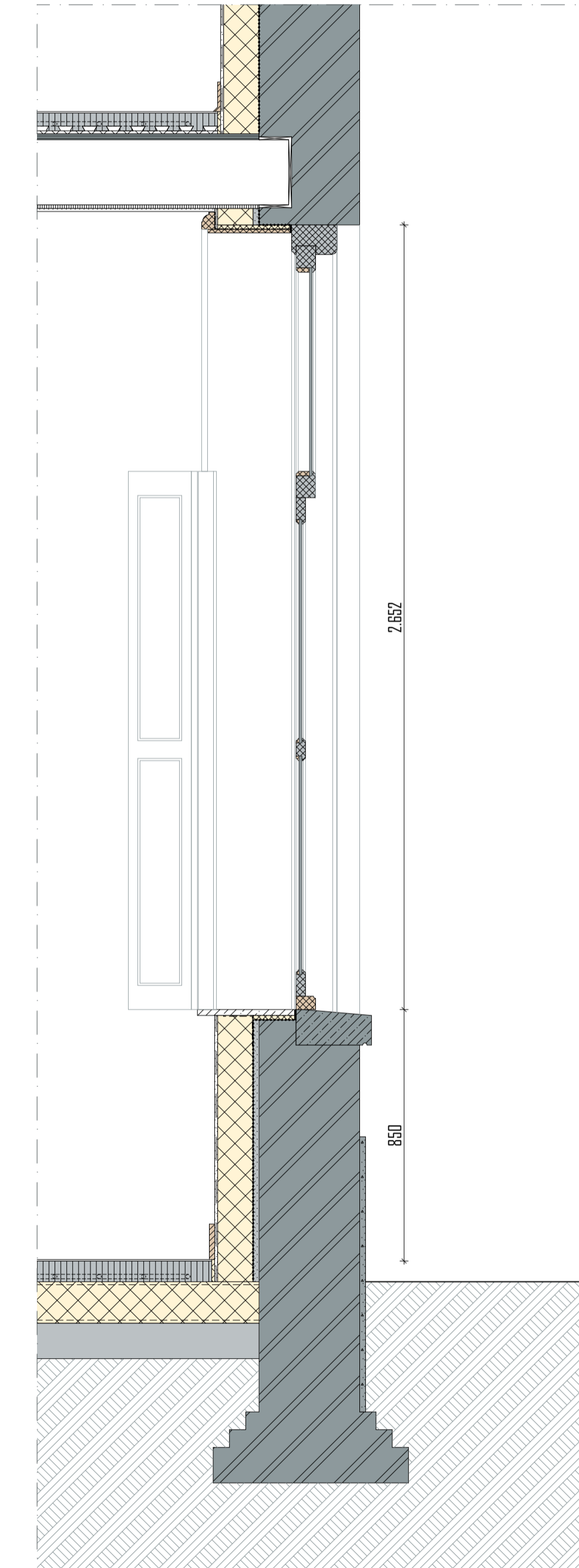

DOORSNEDE NIEUW 1:15

merk
M16



FOTO BUITEN



FOTO BINNEN

projekt
KLOOSTER MAARHEEZE
Hoge Weg 1-3
6026 RW Maarheeze

projektnummer
2020 003

opdrachtgever
Lameij Ontroerend Goed B.V.
Dude graaf 10
6002 NL Weert

fase
TECHNISCH ONTWERP

architect
tekenaar
schaal
1:15
datum
11 September 2025
wijzigings datum

tekening

bladnummer

TO 30.16

Architectenburo ZUN
Stationsstraat 12b
6026 CV Maarheeze
0485-745945 / 06-12969518

www.architectenburozijn.nl
info@architectenburozijn.nl

**ARCHITECTEN
BUREAU
ZUN**

| RENVODI | |
|---------|---------------------------------|
| | Remmers IQ-Therm 2.0 d'10mm |
| | Egendaad |
| | Remmers kantelafplaat 6/5mm |
| | Kemperband + lijk afwerking |
| | Voorplaat bij lijk Rc = 4.3m²/m |
| | Bestaande onderbouw |
| | nieuw / vervangen kozijn / raam |
| | bestaand kozijn |
| | bestaand wandafwerking |
| | metaalwerk bestaand |
| | natuursteen bestaand |
| | natuursteen nieuw |
| | Voorplaat verd. |

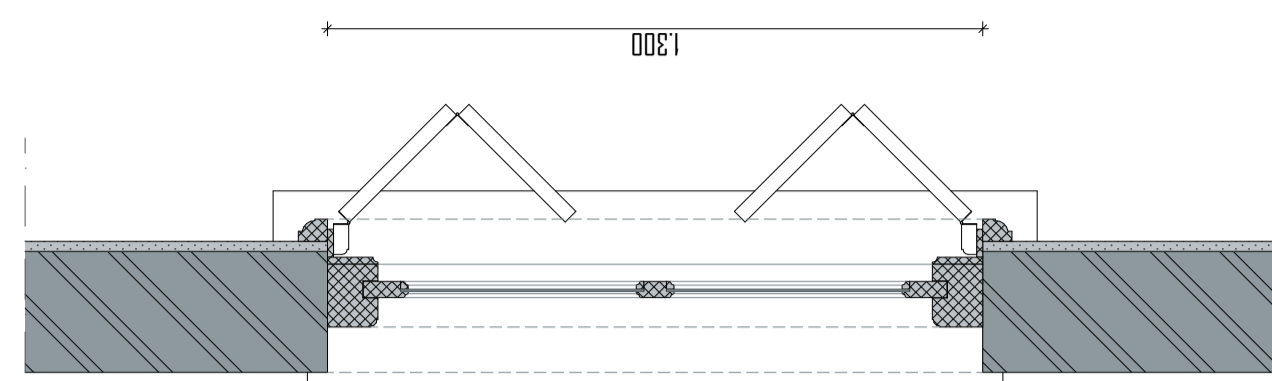

DOORSNEDE BOVENLICHT BESTAAND 1:15

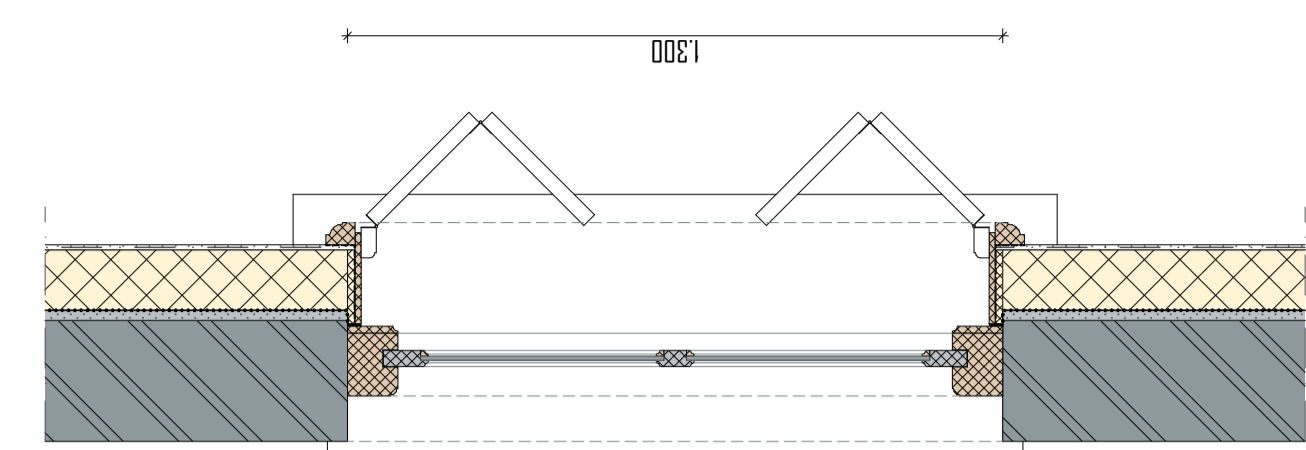

DOORSNEDE BOVENLICHT NIEUW 1:15

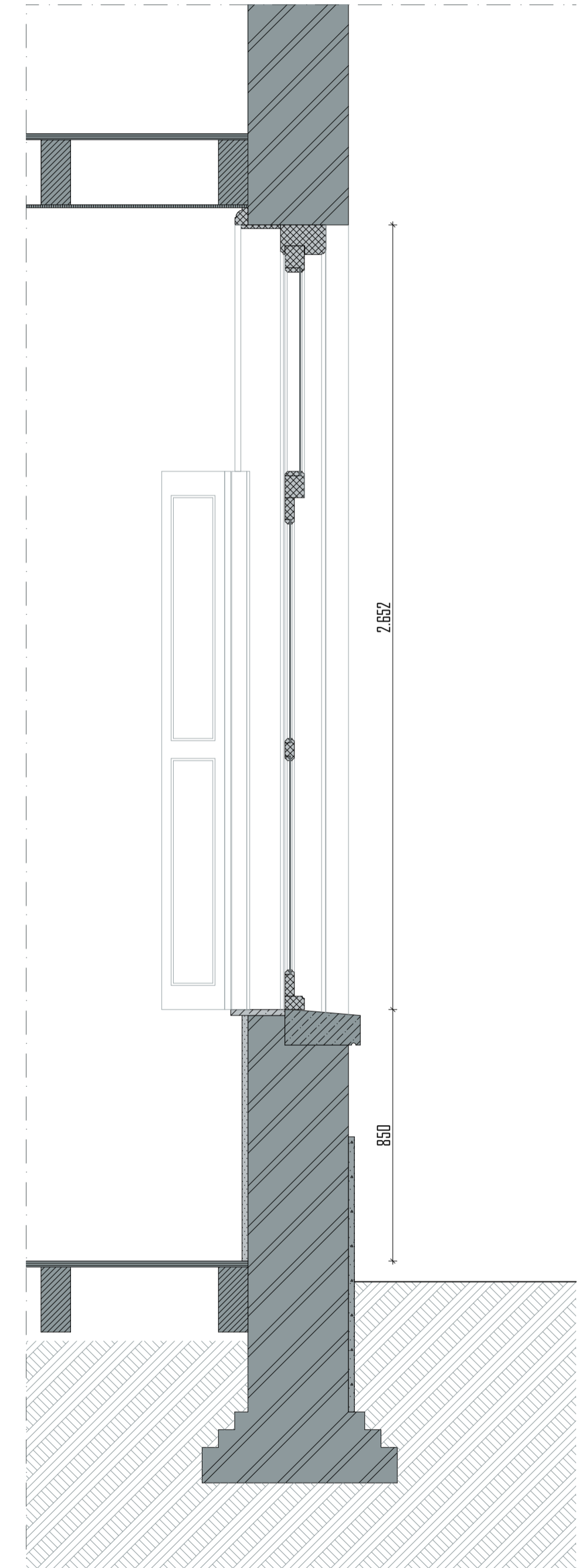

DOORSNEDE BESTAAND 1:15

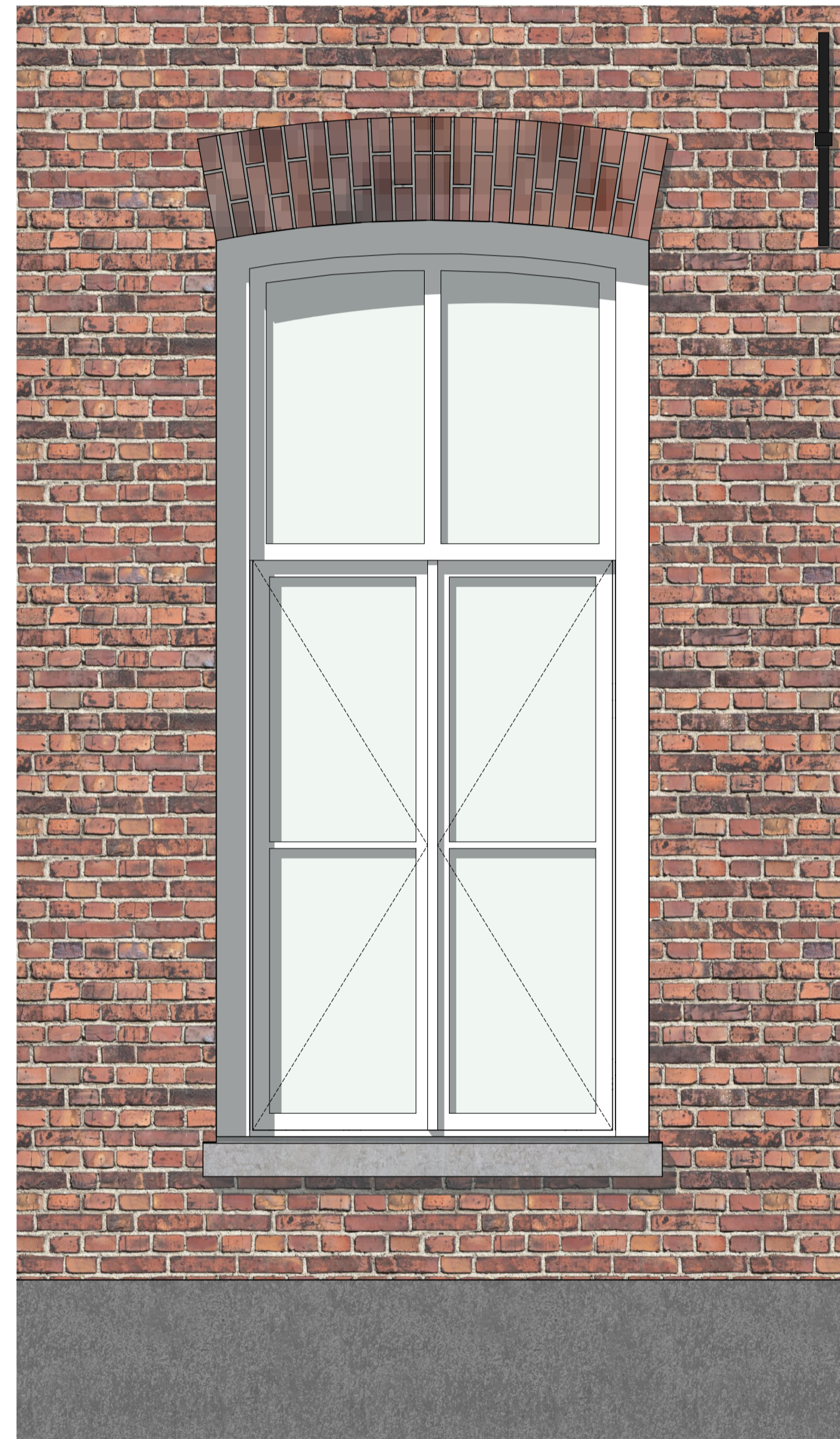

AANZICHT BESTAAND 1:15

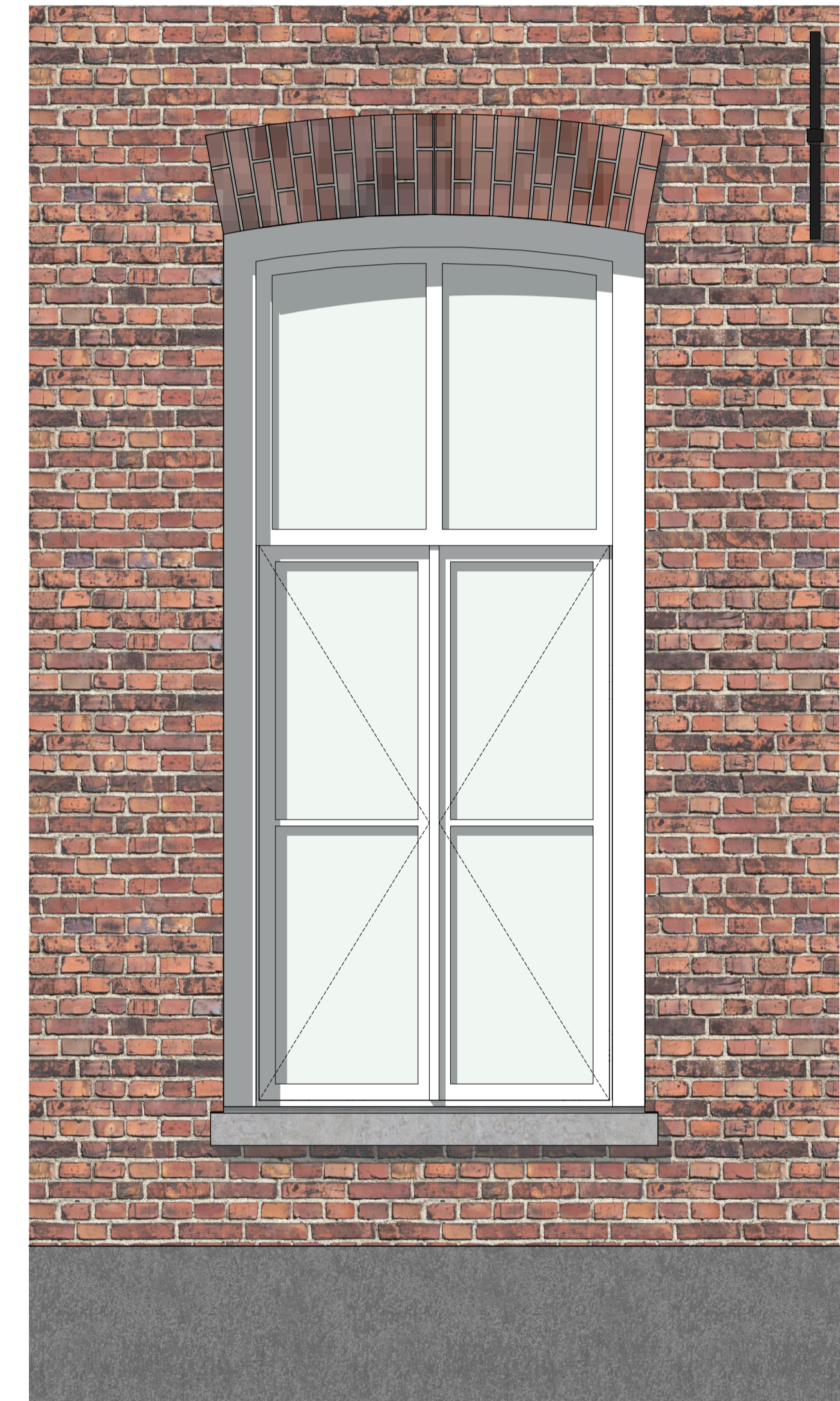

AANZICHT NIEUW 1:15

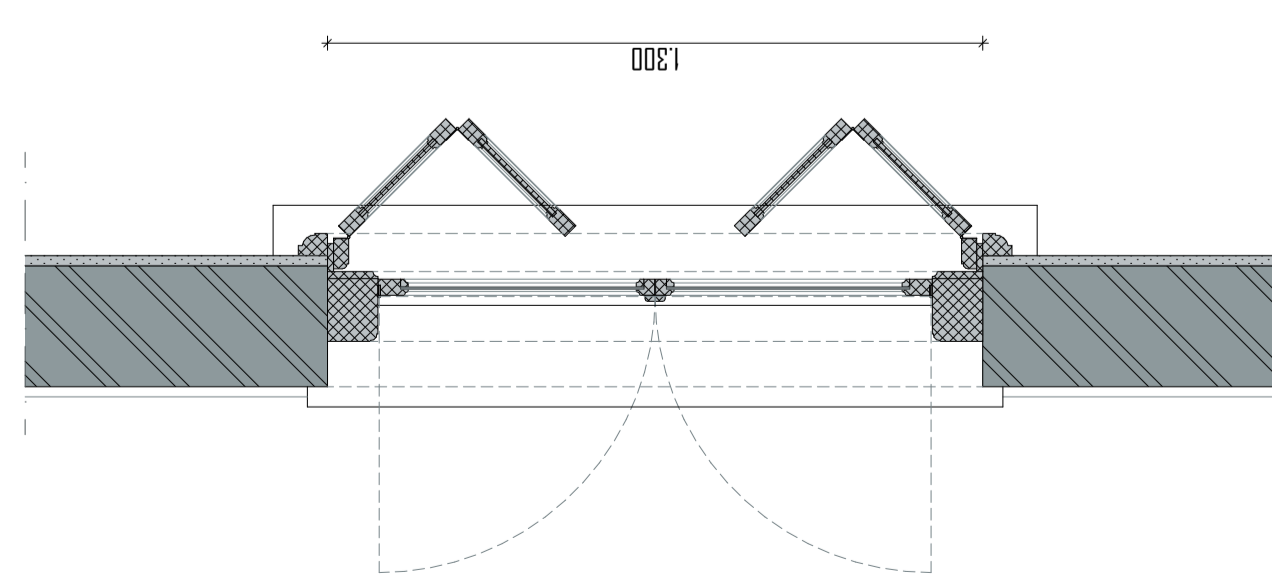

PLATTEGROND BESTAAND 1:15

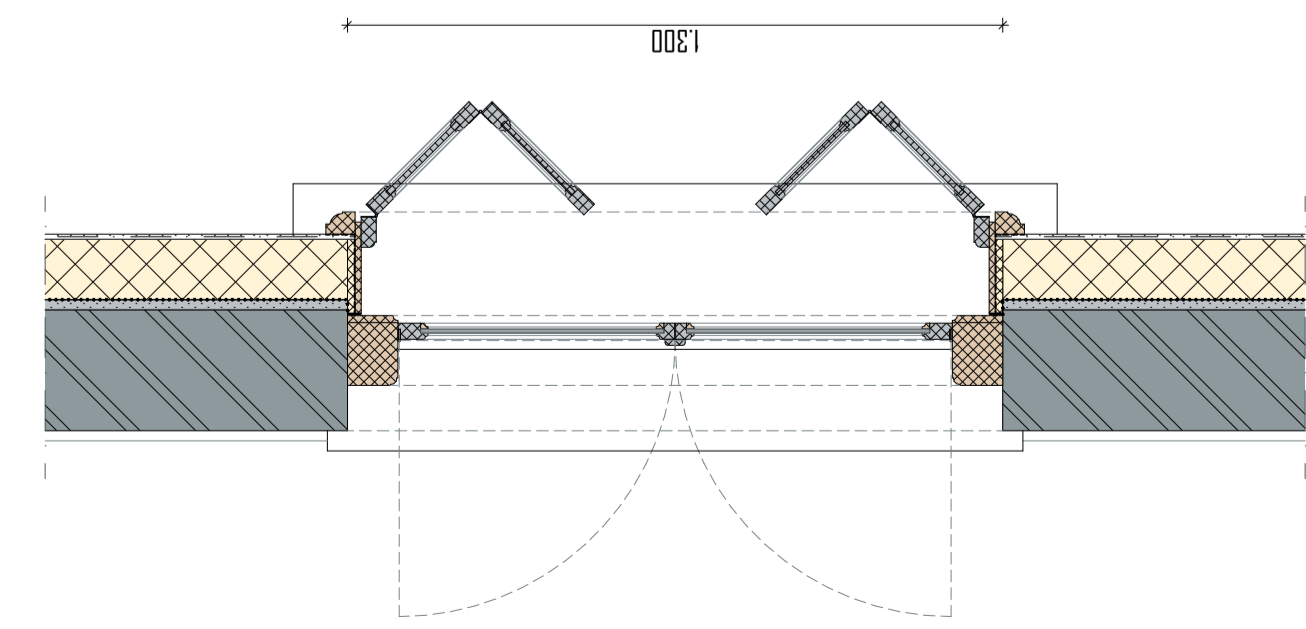

PLATTEGROND NIEUW 1:15

Merk M17
 Staat: slecht
 onderdorpel rot + linker en rechter stijl rot
 Opnieuw schilderen
 te vervangen / herstellen delen uitvoeren in de oorspronkelijke houtsoort

restauratie buitenzijde
 - wordt vv. monumentenglas, bijv. monoglas 8-12mm
 - controleren op houtrot
 - onderdorpel herstellen / vervangen + linker en rechter stijl herstellen / vervangen

restauratie binnenzijde
 - afwerking dagkanten wordt vervangen, wordt in originele staat hersteld
 - na-isolatie door middel van Remmers IQ-Therm 2.0 systeem
 - dagkanten geïsoleerd d.m.v. kantelafplaat 15mm van Remmers afgedicht met kompriband
 - luiken behouden, indien nodig vervangen

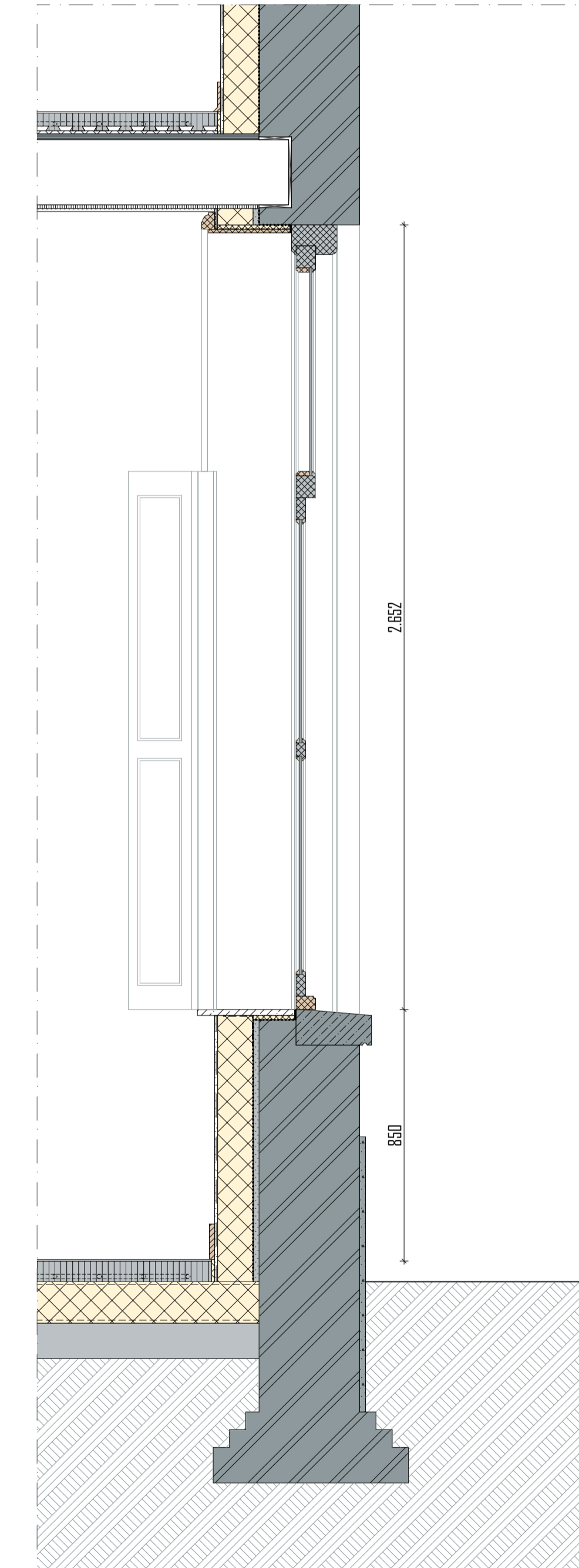

DOORSNEDE NIEUW 1:15

merk
M17



FOTO BUITEN



FOTO BINNEN

projekt
KLOOSTER MAARHEEZE
 Hoge Weg 1-3
 6026 RW Maarheeze
 projektnummer
2020 003
 opdrachtgever
 Lameij Ontroerend Goed B.V.
 Oude graaf 10
 6002 NL Weert
 fase
TECHNISCH ONTWERP
 architect
 tekenaar
 schaal
 1:15
 datum
 11 September 2025
 wijzigings datum

Merk M17

TO 30.17

Architectenburo ZIJN
 Stationsstraat 12b
 6026 CV Maarheeze
 0485-745945 / 06-12969518
 www.architectenburozijn.nl
 info@architectenburozijn.nl
ARCHITECTEN
BUR
ZIJN

| RENVODI | |
|---------|---|
| | Remmers IQ-Therm 2.0 d'10mm |
| | Egnaad |
| | Remmers kantelafplaat 15mm |
| | Kemperband + li afwerking |
| | Voorplaat kg li-ke Rc = 4.3m²/m |
| | Bestaande isolatieverpakking |
| | nieuw / vervangen kozijn / raam |
| | bestaande wandafwerking |
| | metaalwerk bestaand |
| | metaalwerk nieuw |
| | natuursteen bestaand |
| | natuursteen nieuw |
| | Voorplaat verp. |
| | vloerafwerking n.l.b. |
| | cassetteblokker in vloerwarming 67mm |
| | betondeker afg. opp. constructie |
| | waterkerende folie |
| | bitumenplaat isolatie Arypap 6140mm |
| | waterkerende folie |
| | zandbed |
| | vloerwarming n.l.b. |
| | cassetteblokker in vloerwarming 64-65mm |
| | Lam. vloer 180mm afg. opp. constructie |
| | v.b. |
| | bestaande vloerplaat |
| | bestaande balkplaat |
| | bestaand plafond (indien van goede kwaliteit) |

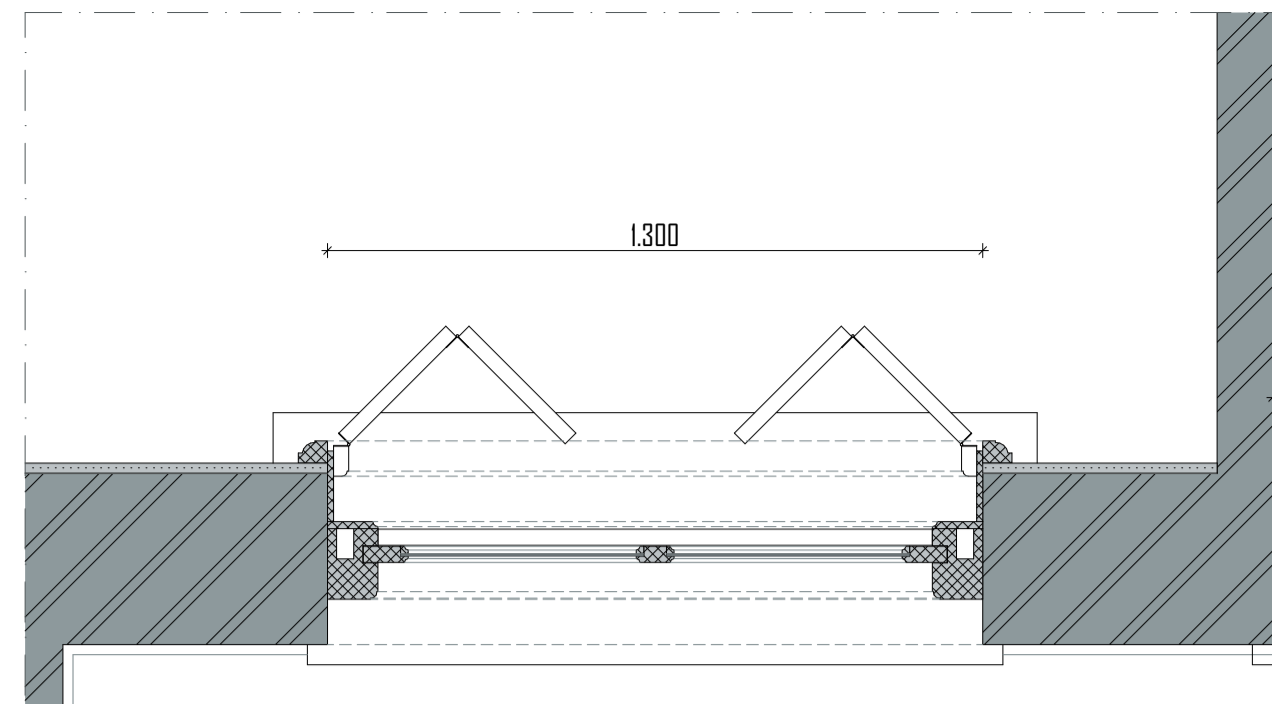

DOORSNEDE BOVENLICHT BESTAAND 1:15

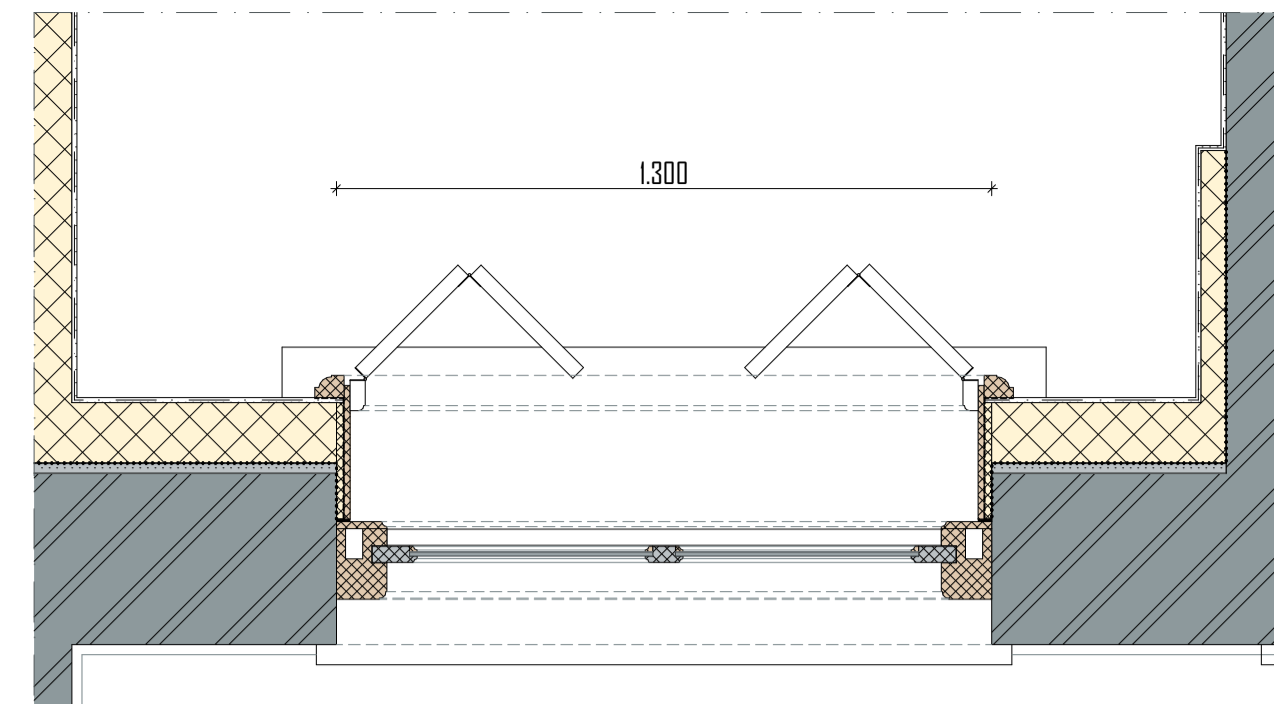

DOORSNEDE BOVENLICHT NIEUW 1:15

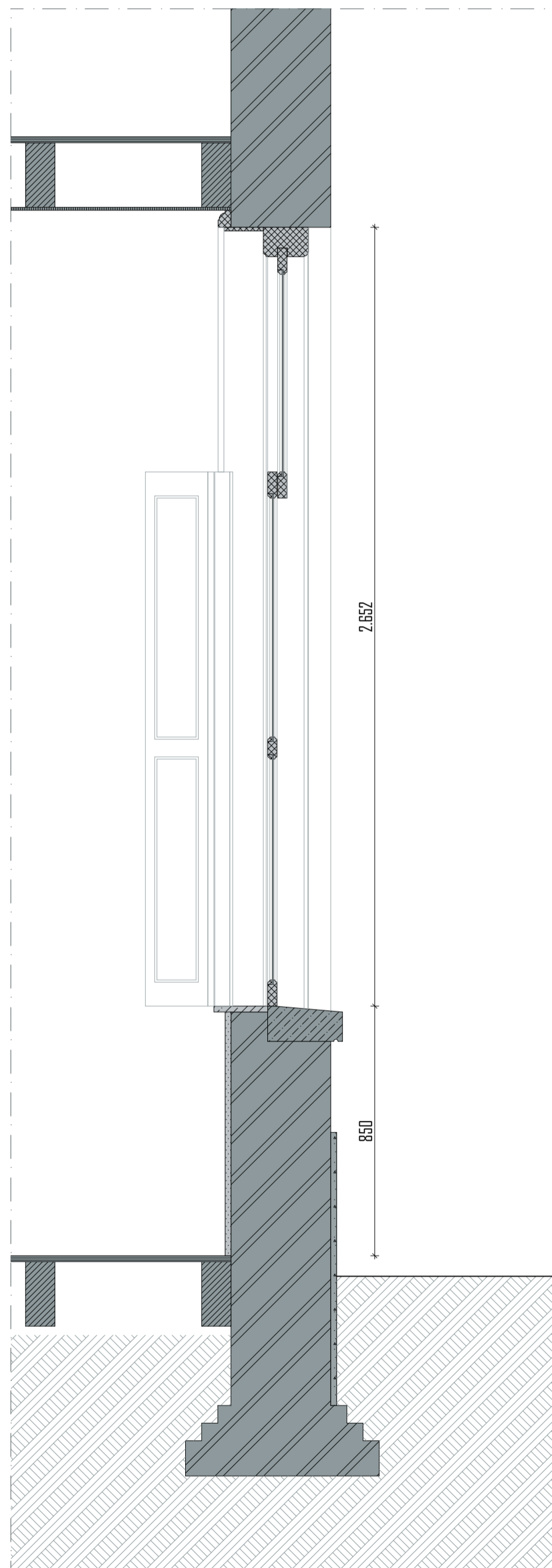

DOORSNEDE BESTAAND 1:15

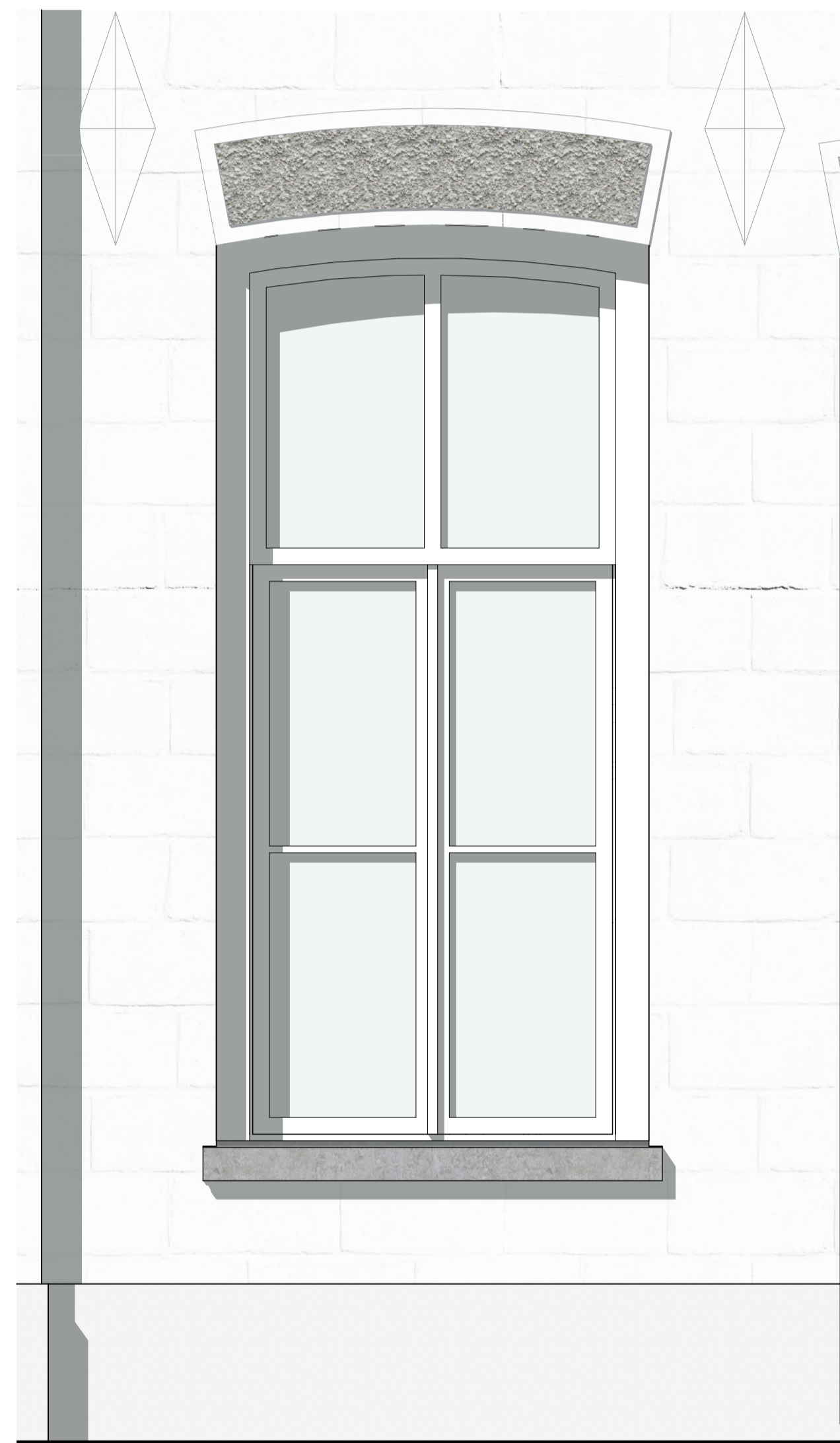

AANZICHT BESTAAND 1:15

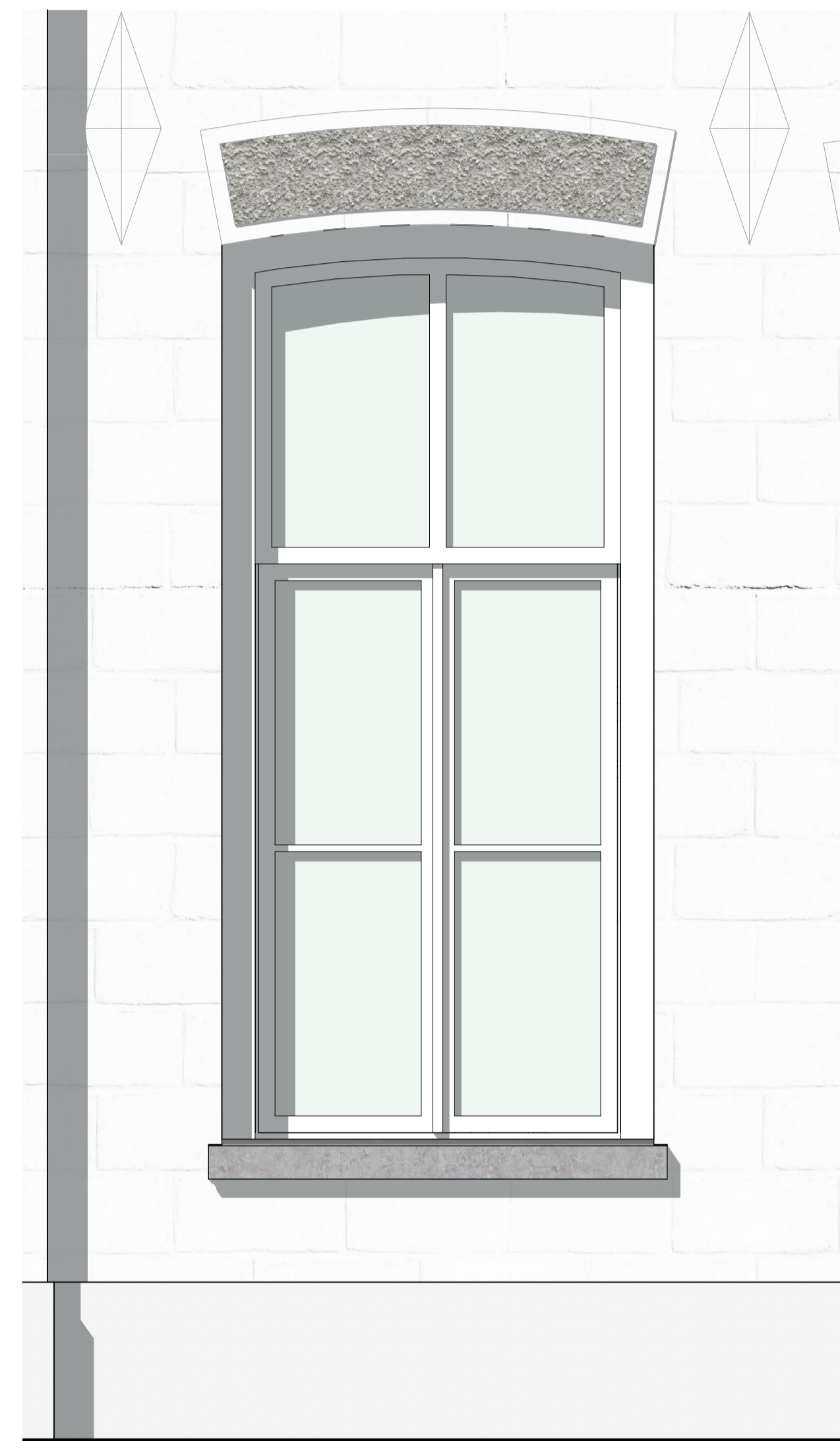

AANZICHT NIEUW 1:15

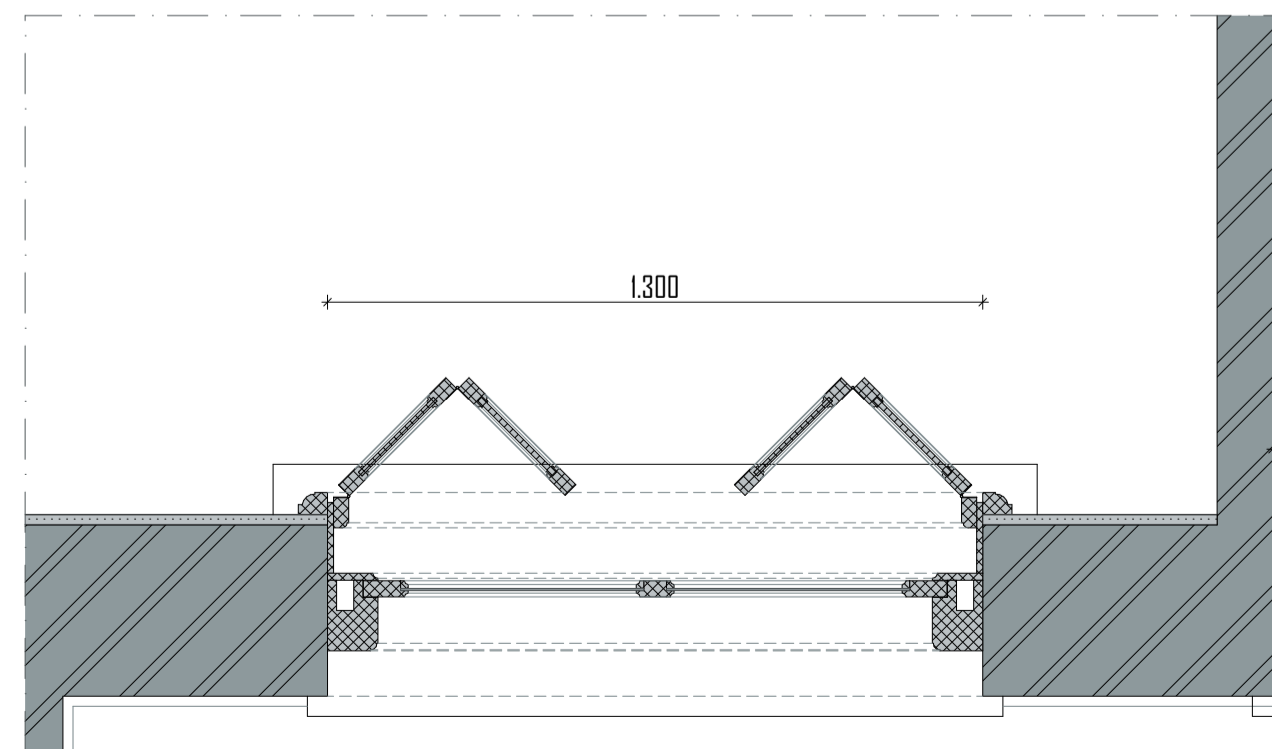

PLATTEGROND BESTAAND 1:15

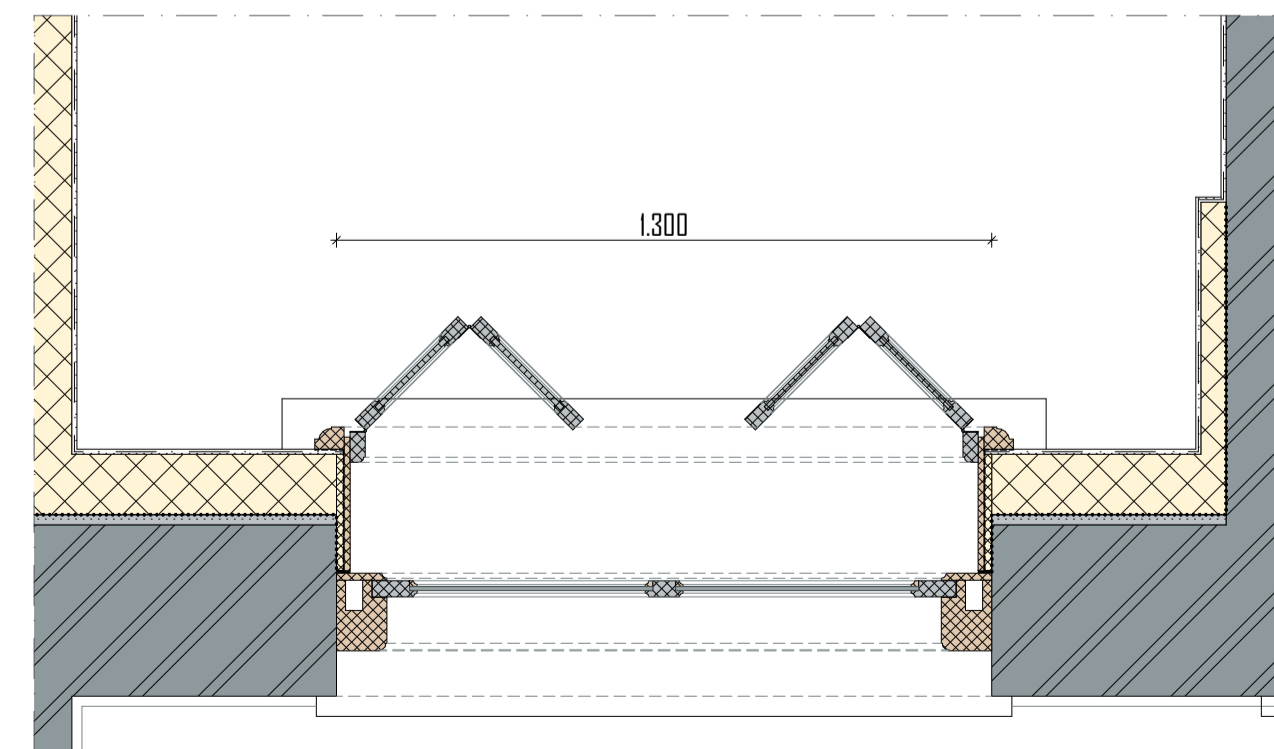

PLATTEGROND NIEUW 1:15

Merk M18
 Staat: matig
 linker en rechter stijl rot
 Opnieuw schilderen
 te vervangen / herstellen delen uitvoeren in de oorspronkelijke houtsoort

restauratie buitenzijde
 - wordt vv. monumentenglas, bijv. monoglas 8-12mm
 - controleren op houtrot
 - linker en rechter stijl herstellen / vervangen

restauratie binnenzijde
 - afwerking dagkanten wordt vervangen, wordt in originele staat hersteld
 - na-isolatie door middel van Remmers IQ-Therm 2.0 systeem
 - dagkanten geïsoleerd d.m.v. kantelafplaat 15mm van Remmers afgedicht met kempriband
 - luiken behouden, indien nodig vervangen

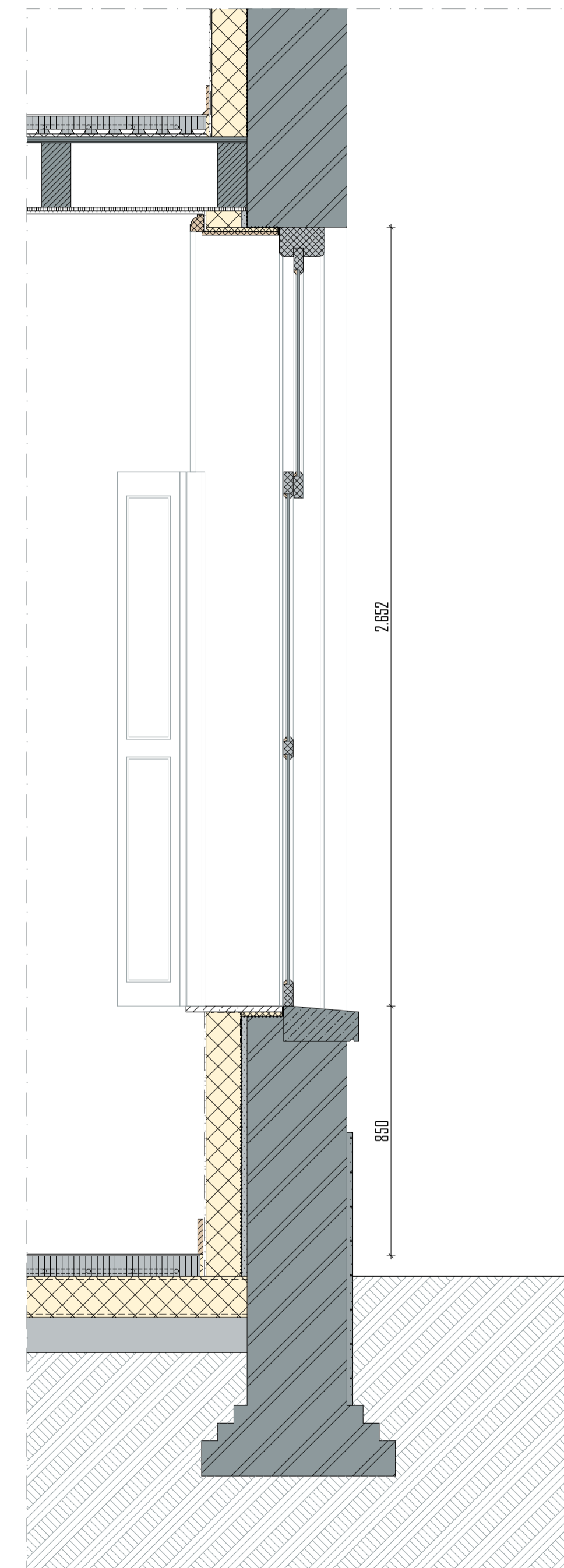

DOORSNEDE NIEUW 1:15

merk
M18



FOTO BUITEN



FOTO BINNEN

project
KLOOSTER MAARHEEZE
 Hoge Weg 1-3
 6026 RW Maarheeze

projectnummer
2020 003

opdrachtgever
 Lameij Ontroerend Goed B.V.
 Oude graaf 10
 6002 NL Weert

fase
TECHNISCH ONTWERP

architect

tekenaar

schaal

1:15

datum
 11 September 2025

wijzigings datum

tekening

Merk M18

bladnummer

TO 30.18

Architectenburo ZUN
 Stationsstraat 12b
 6026 CV Maarheeze

www.architectenburozijn.nl
 info@architectenburozijn.nl
 0485-745945 / 06-12969518
ARCHITECTEN
BUR
ZUN

| RENVODI | |
|---------|---------------------------------|
| | Remmers IQ-Therm 2.0 d10mm |
| | Lijpstaaf |
| | Remmers kantelplaat 65mm |
| | Kemperband - 1x afwerking |
| | Vloerplaat 1x1x10 |
| | Bestaande onderbouw |
| | nieuw / vervangen kozijn / raam |
| | bestaand kozijn |
| | bestaand wandafwerking |
| | metaalwerk bestaand |
| | natuursteen bestaand |
| | natuursteen nieuw |
| | Vloerplaat verd. |

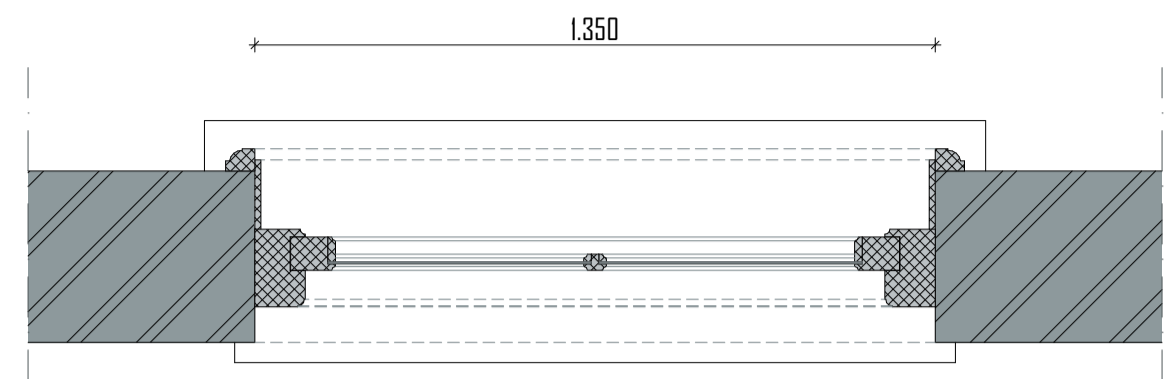

DOORSNEDE BOVENLICHT BESTAAND 1:15

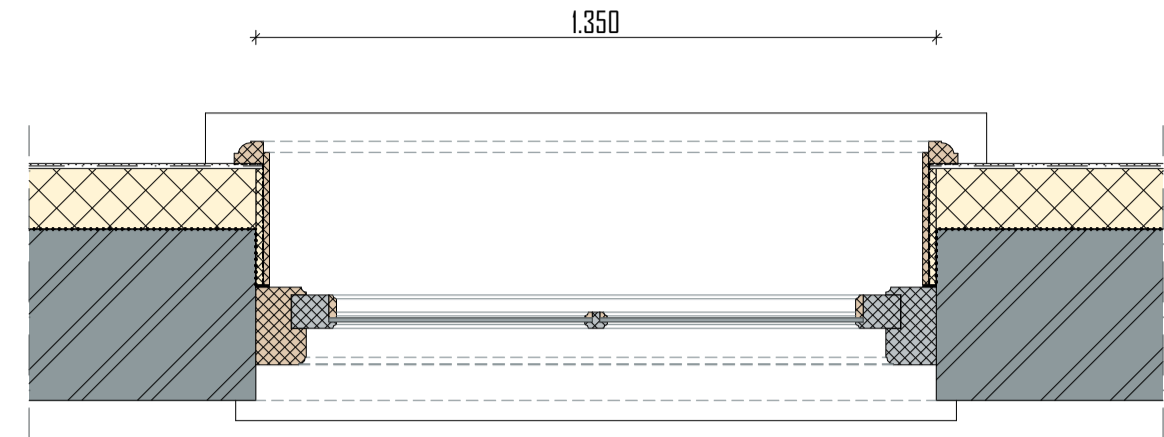

DOORSNEDE BOVENLICHT NIEUW 1:15

Merk M19
 Staat: slecht
 linker stijl en onderdorpel rot
 Opnieuw schilderen
 te vervangen / herstellen delen uitvoeren in de oorspronkelijke houtsoort

restauratie buitenzijde
 - wordt v.v. monumentenglas, bijv. monuglas 8-12mm
 - controleren op houtrot
 - linker stijl en onderdorpel herstellen / vervangen

restauratie binnenzijde
 - afwerking dagkanten wordt vervangen, wordt in originele staat hersteld
 - na-isolatie door middel van Remmers IQ-Therm 2.0 systeem
 - dagkanten geïsoleerd d.m.v. kantelplaat 15mm van Remmers afgedicht met kompriband

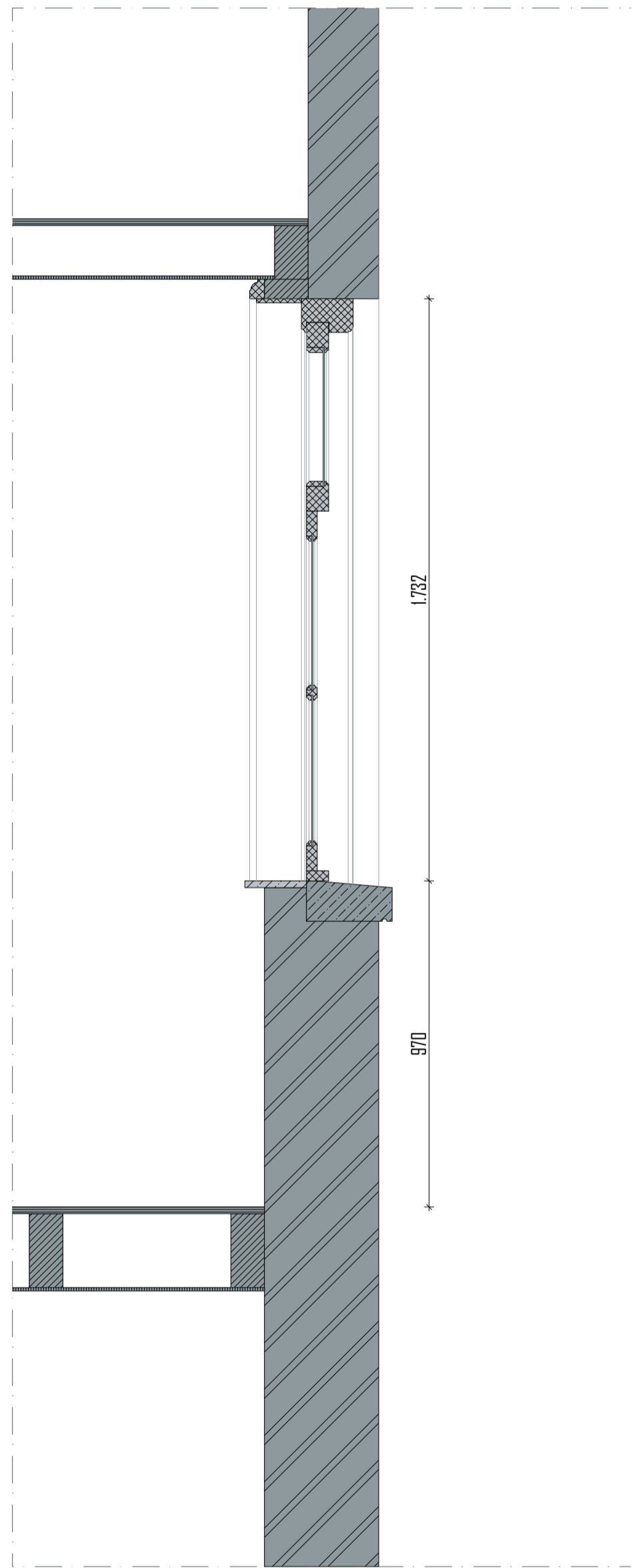

DOORSNEDE BESTAAND 1:15



AANZICHT BESTAAND 1:15



AANZICHT NIEUW 1:15

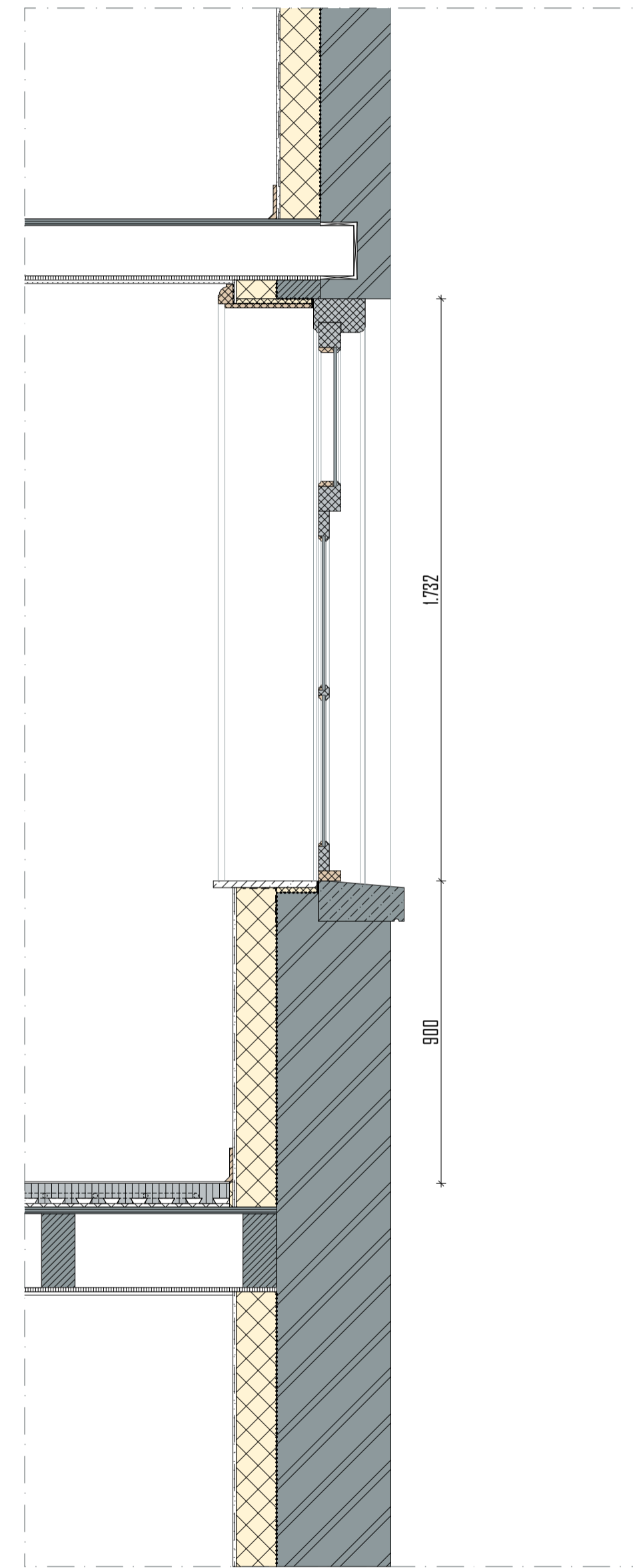

DOORSNEDE NIEUW 1:15

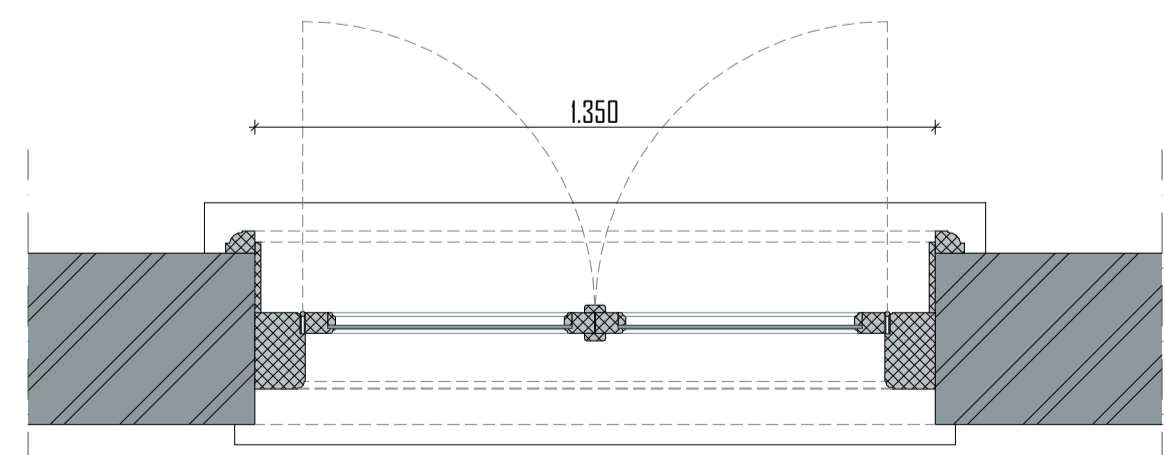

PLATTEGROND BESTAAND 1:15

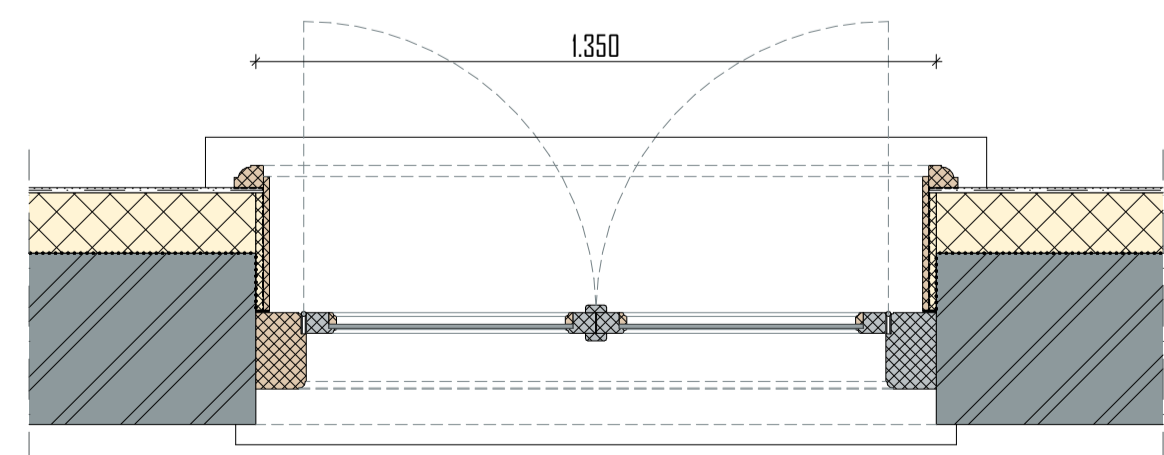

PLATTEGROND NIEUW 1:15

merk
M19



FOTO BUITEN



FOTO BINNEN

project
KLOOSTER MAARHEEZE
 Hoge Weg 1-3
 6026 RW Maarheeze

projectnummer
2020 003

opdrachtgever
Lameij Ontroerend Goed B.V.
 Dude graaf 10
 6002 NL Weert

fase
TECHNISCH ONTWERP

architect

tekenaar

schaal

1:15

datum
 11 September 2025

wijzigings datum

tekening

Merk M19

bladnummer

TO 30.19

Architectenburo ZIJN
 Stationsstraat 12b
 6026 CV Maarheeze

www.architectenburozijn.nl
 info@architectenburozijn.nl
 0485-745945 / 06-12969518
ARCHITECTEN
BUR
ZIJN

| RENVODI | |
|---------|-------------------------------------|
| | Remmers IQ-Therm 2.0 d'10mm |
| | Lijpstaaf |
| | Remmers kantelplaat 6/5mm |
| | Voorprofiel bij Rc = 4.3m²/m |
| | Bestaande onderbouw |
| | weerspleg / vervangen kozijn / raam |
| | bestaande wandafwerking |
| | metaalwerk bestaand |
| | natuursteen bestaand |
| | natuursteen nieuw |
| | Voorprofiel verd. |
| | vervangen bestaand |

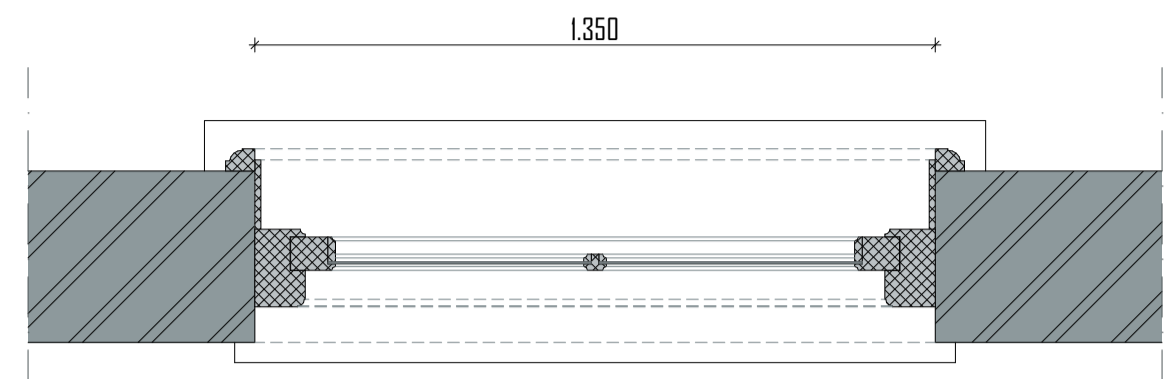

DOORSNEDE BOVENLICHT BESTAAND 1:15

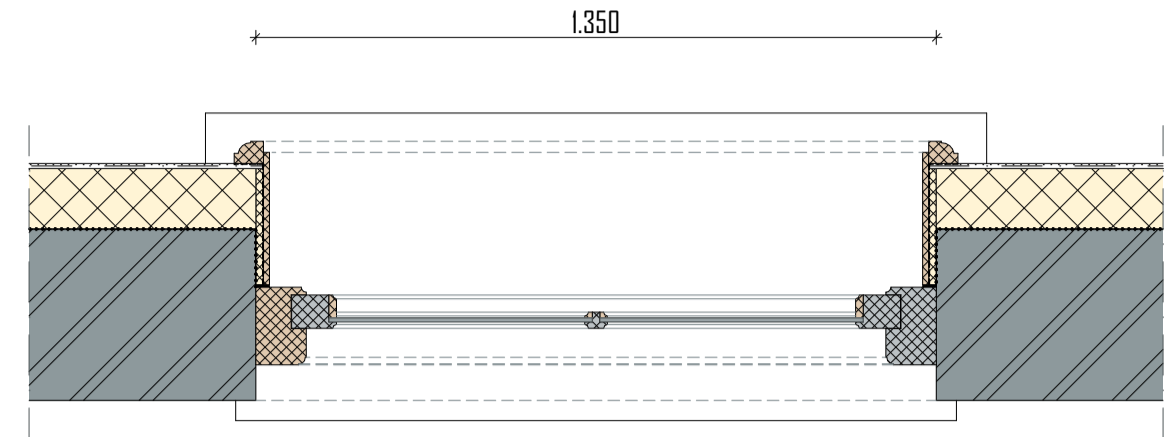

DOORSNEDE BOVENLICHT NIEUW 1:15

Merk M20
 Staat: slecht
 linker stijl en onderdorpel rot
 Opnieuw schilderen
 te vervangen / herstellen delen uitvoeren in de oorspronkelijke houtsoort

restauratie buitenzijde
 - wordt v.v. monumentenglas, bijv. monuglas 8-12mm
 - controleren op houtrot
 - linker stijl en onderdorpel herstellen / vervangen

restauratie binnenzijde
 - afwerking dagkanten wordt vervangen, wordt in originele staat hersteld
 - na-isolatie door middel van Remmers IQ-Therm 2.0 systeem
 - dagkanten geïsoleerd d.m.v. kantelplaat 15mm van Remmers afgedicht met komriband

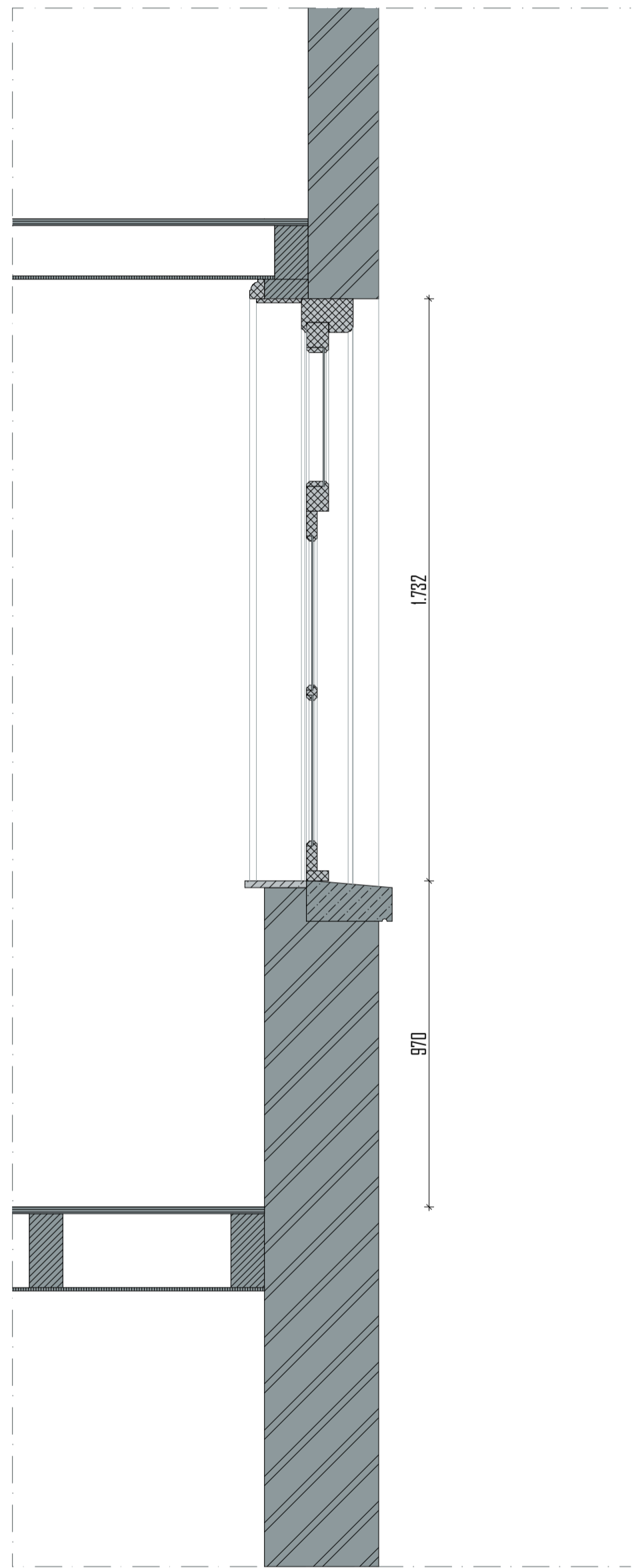

DOORSNEDE BESTAAND 1:15



AANZICHT BESTAAND 1:15



AANZICHT NIEUW 1:15

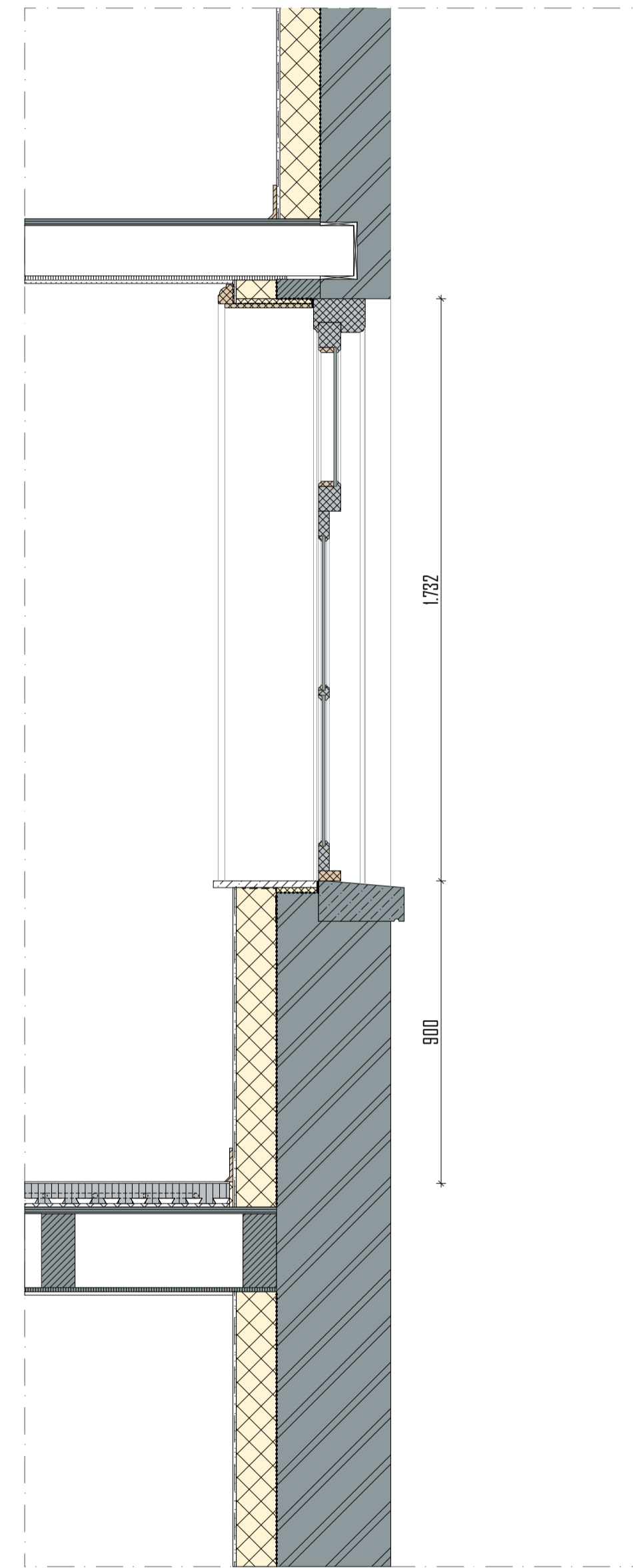

DOORSNEDE NIEUW 1:15

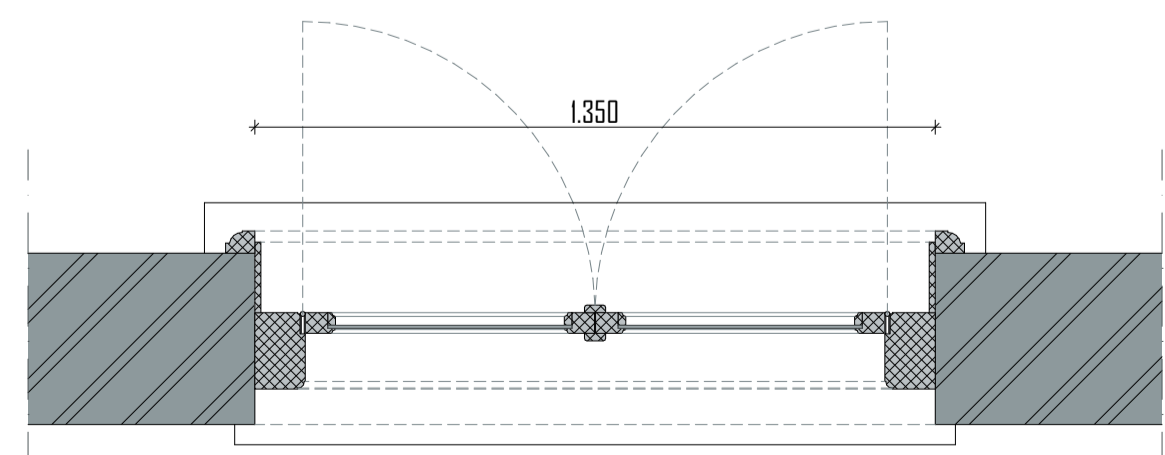

PLATTEGROND BESTAAND 1:15

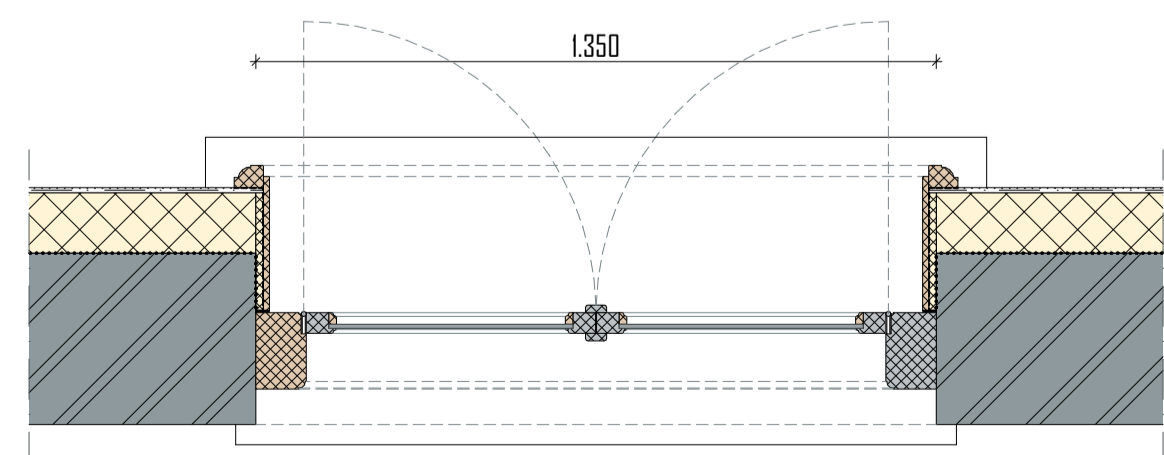

PLATTEGROND NIEUW 1:15

merk
M20



FOTO BUITEN



FOTO BINNEN

project
KLOOSTER MAARHEEZE
 Hoge Weg 1-3
 6026 RW Maarheeze

projectnummer
2020 003

opdrachtgever
 Lameij Ontroerend Goed B.V.
 Dude graaf 10
 6002 NL Weert

fase
TECHNISCH ONTWERP

architect
 kenbaar
 schaal
 1:15
 datum
 11 September 2025
 wijzigings datum

tekening
Merk M20

bladnummer
TO 30.20

Architectenburo ZIJN
 Stationsstraat 12b
 6026 CV Maarheeze
 0485-745945 / 06-12969518
 www.architectenburozijn.nl
 info@architectenburozijn.nl
ARCHITECTEN
BUR
ZIJN

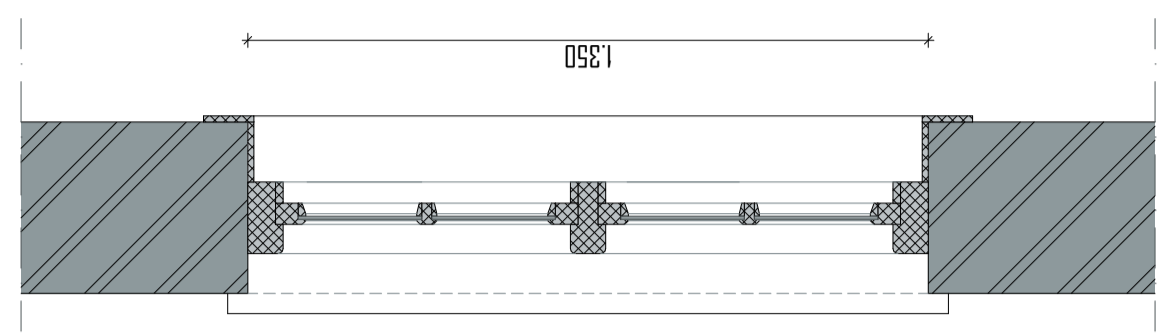
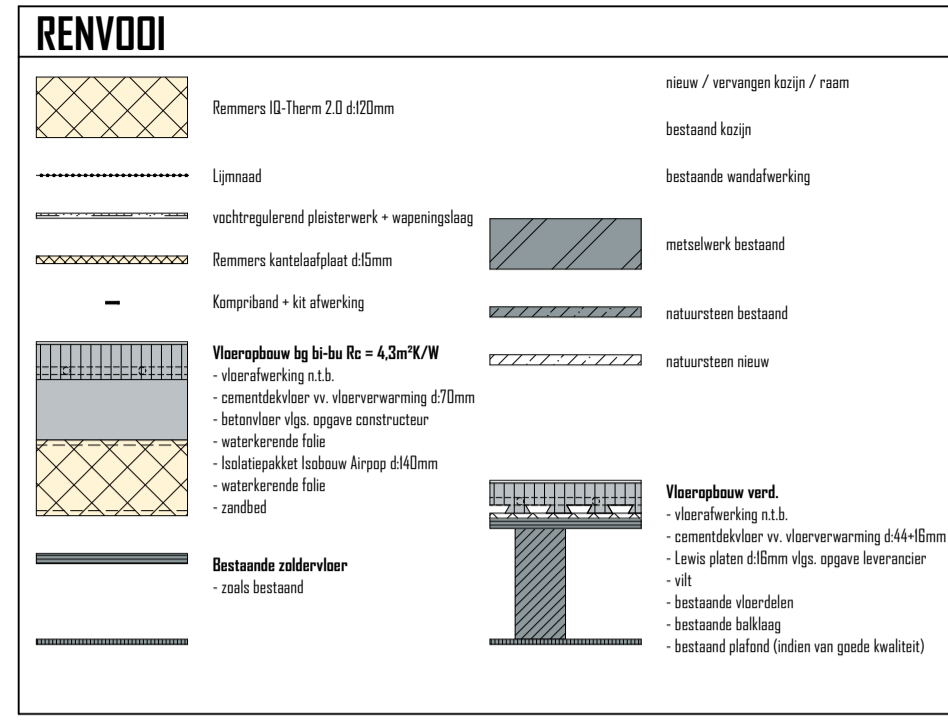

DOORSNEDE BOVENLICHT BESTAAND 1:15

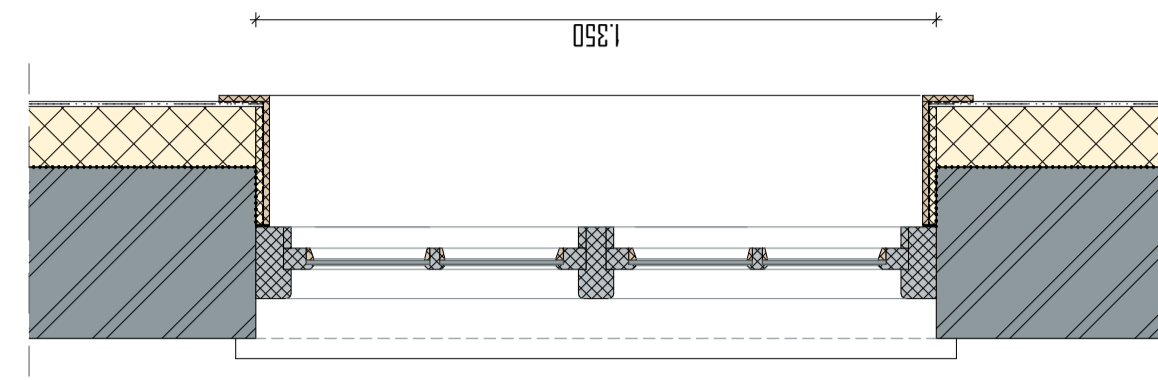

DOORSNEDE BOVENLICHT NIEUW 1:15

Merk M21
 Staat: goed
 Opnieuw schilderen
 te vervangen / herstellen delen uitvoeren in de oorspronkelijke houtsoort

restauratie buitenzijde
 - wordt vv. monumentenglas, bijv. monuglas 8-12mm
 - controleren op houtrot

restauratie binnenzijde
 - afwerking dagkanten wordt vervangen, wordt in originele staat hersteld
 - na-isolatie door middel van Remmers IQ-Therm 2.0 systeem
 - dagkanten geïsoleerd d.m.v. kantelafplaat 15mm van Remmers afgedicht met kompriband

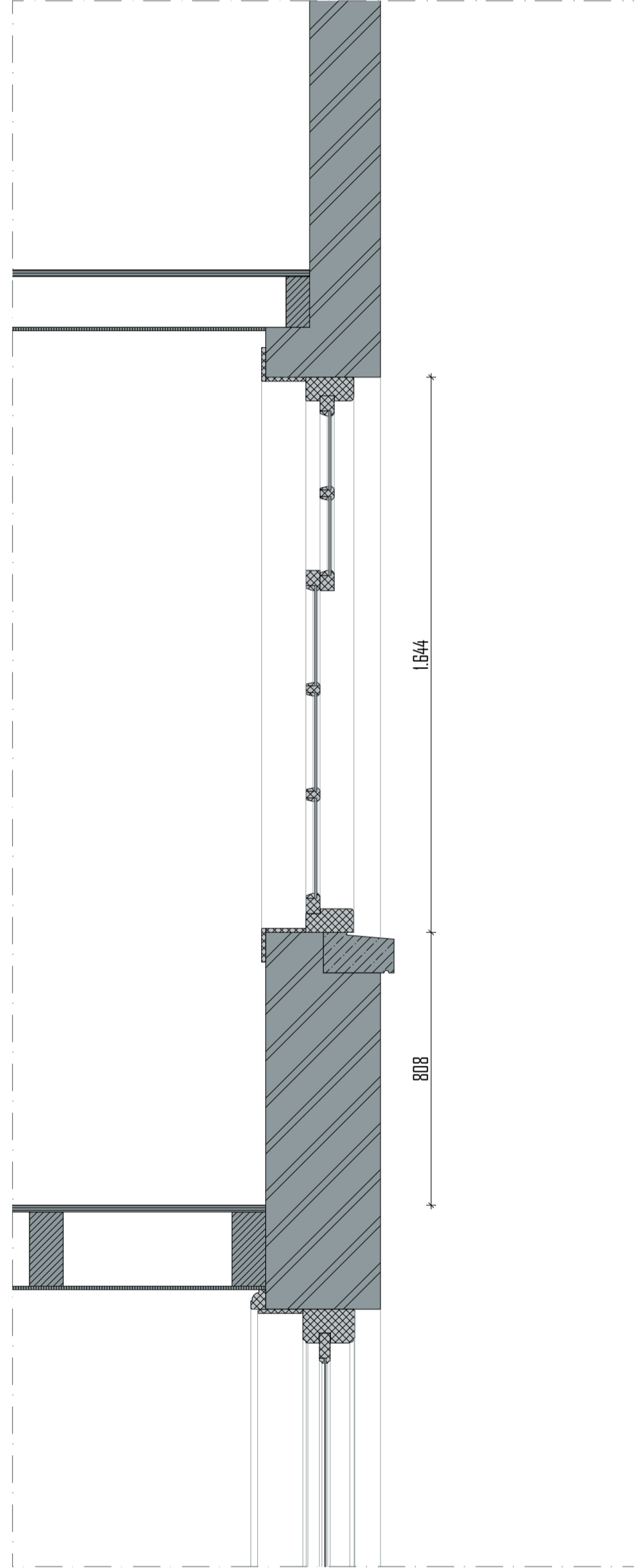

DOORSNEDE BESTAAND 1:15



AANZICHT BESTAAND 1:15

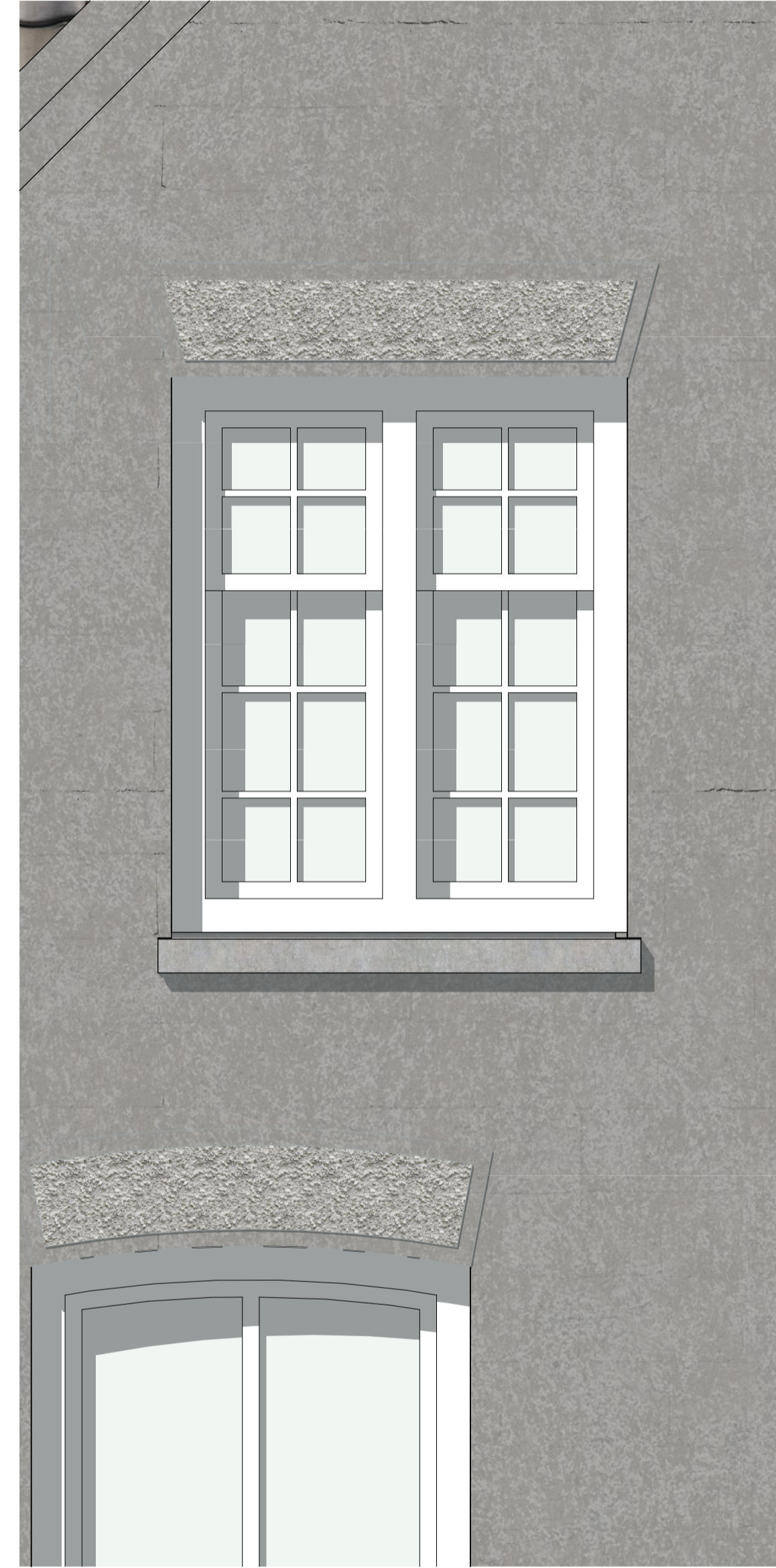

AANZICHT NIEUW 1:15

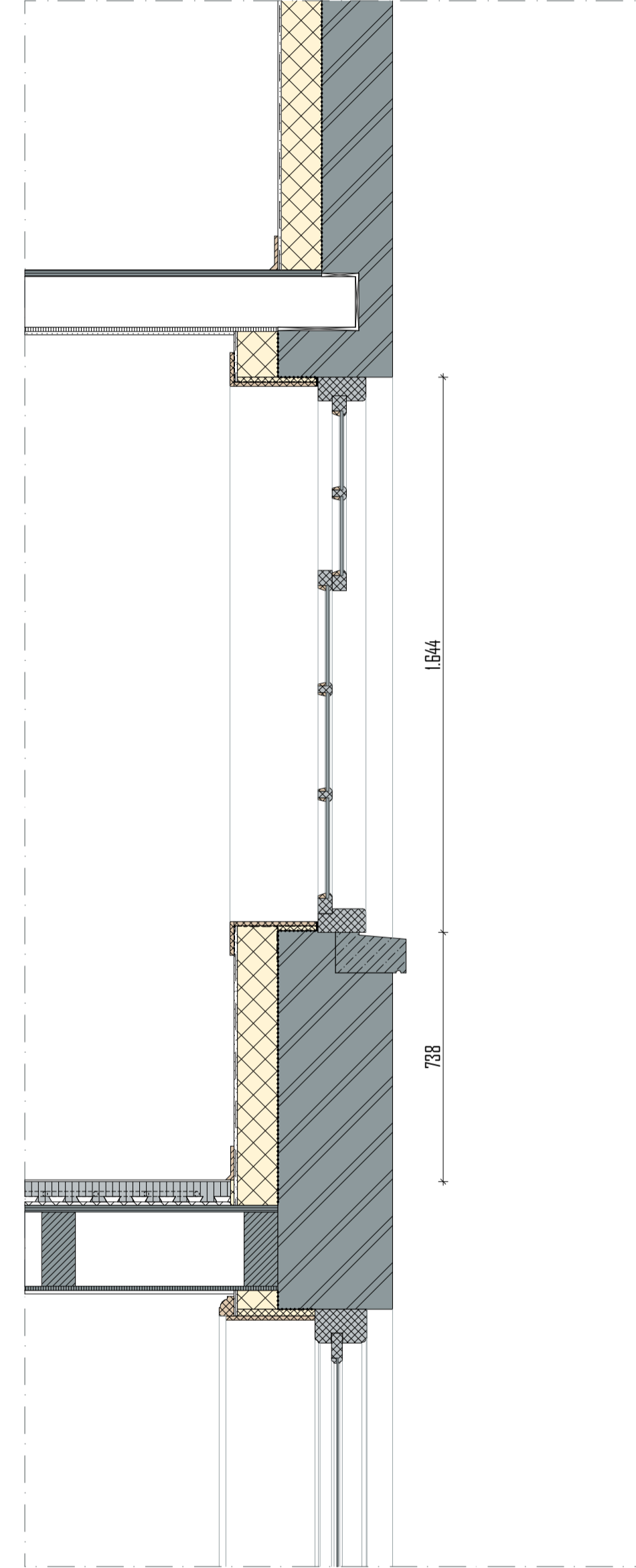

DOORSNEDE NIEUW 1:15

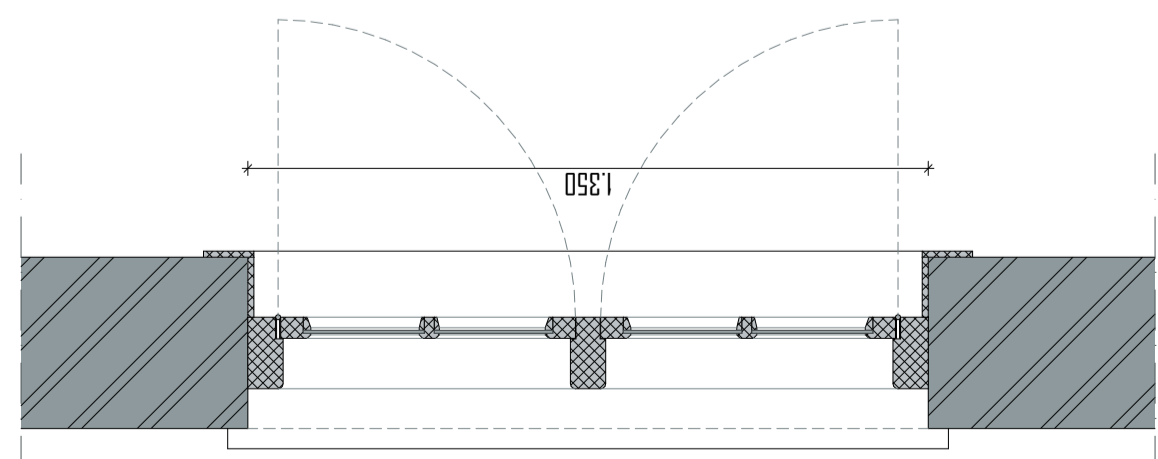

PLATTEGROND BESTAAND 1:15

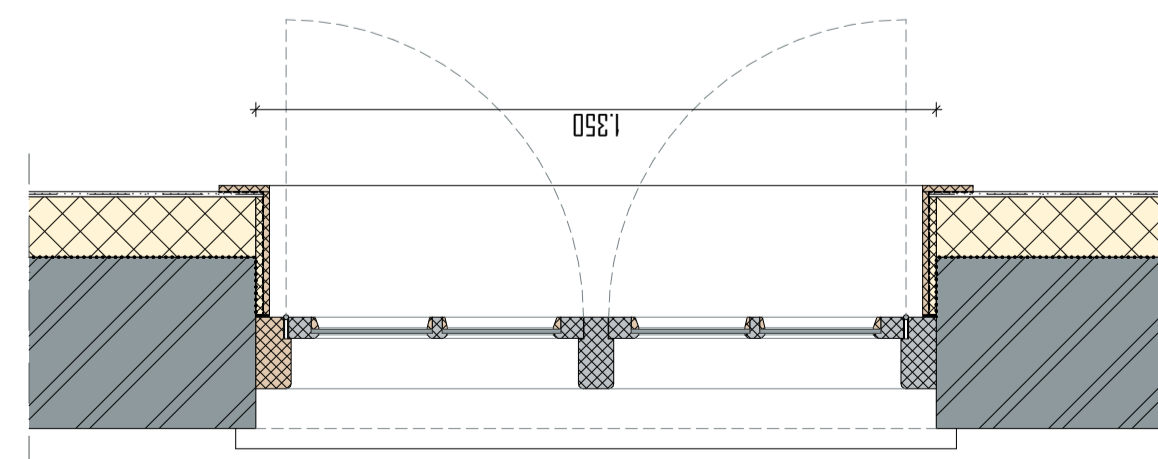

PLATTEGROND NIEUW 1:15

merk
M21



FOTO BUITEN



FOTO BINNEN

projekt

KLOOSTER MAARHEEZE
 Hoge Weg 1-3
 6026 RW Maarheeze

projektnummer

2020 003

opdrachtgever

Lameij Ontroerend Goed B.V.
 Dude graaf 10
 6002 NL Weert

fase

TECHNISCH ONTWERP

architect

tekenaar

schaal

1:15

datum

11 September 2025

wijzigings datum

tekening
Merk M21

bladnummer

TO 30.21

Architectenburo ZIJN
 Stationsstraat 12b
 6026 CV Maarheeze

www.architectenburozijn.nl
 info@architectenburozijn.nl
 0495-745945 / 06-12969518
ARCHITECTEN
BUR
ZIJN

| RENVODI | |
|---------|---|
| | Remmers IQ-Therm 2.0 d.02mm |
| | Epswaa |
| | Remmers kantelafplaat 15mm |
| | Voerplaat 12-14-16-18-20-22-24-26-28-30-32-34-36-38-40-42-44-46-48-50-52-54-56-58-60-62-64-66-68-70-72-74-76-78-80-82-84-86-88-90-92-94-96-98-100 |
| | Bestaande isolatie |
| | nieuw / vervangen kozijn / raam |
| | bestaande wandafwerking |
| | metaalwerk bestaand |
| | natuursteen bestaand |
| | natuursteen nieuw |
| | Voerplaat verd. |
| | Bestaande onderbouw |

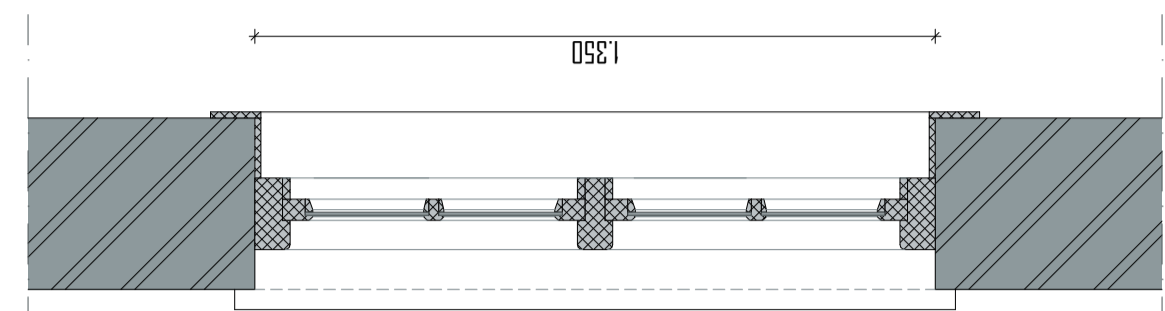

DOORSNEDE BOVENLICHT BESTAAND 1:15

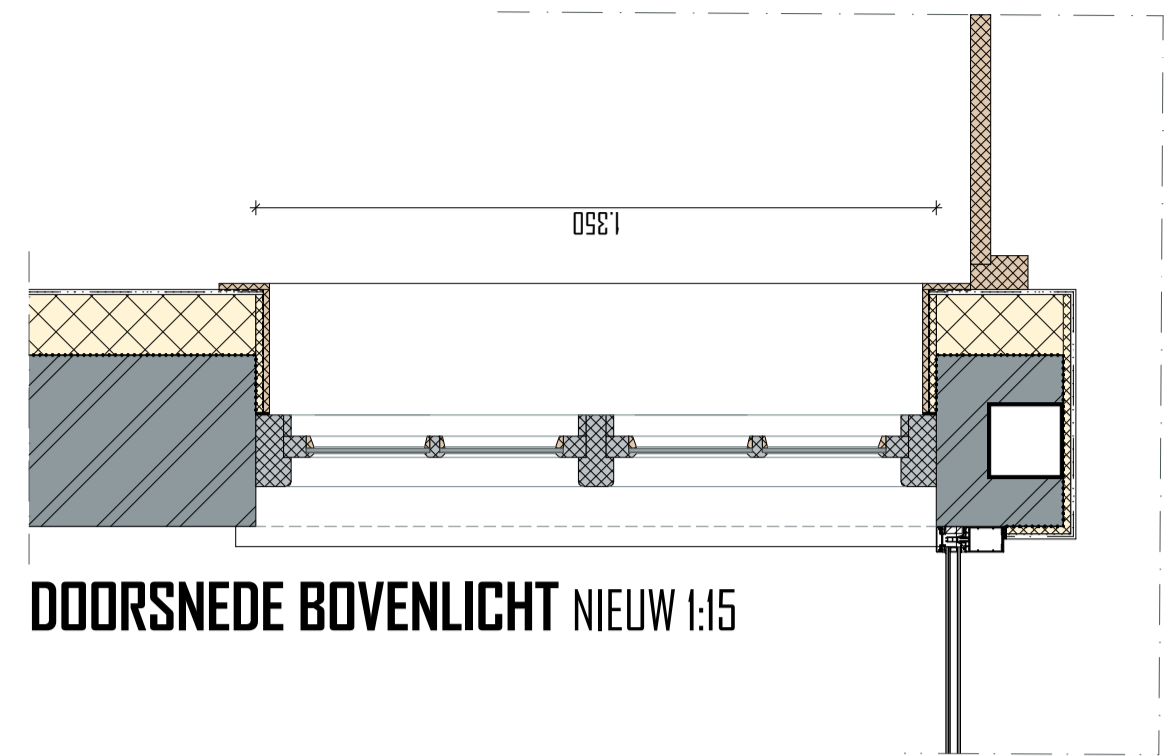

DOORSNEDE BOVENLICHT NIEUW 1:15

Merk M22
 Staat: goed
 Opnieuw schilderen
 te vervangen / herstellen onderdelen uitvoeren in de oorspronkelijke houtsoort

restauratie buitenzijde
 - wordt v.v. monumentenglas, bijv. monuglas 8-12mm
 - controleren op houtrot

restauratie binnenzijde
 - afwerking dagkanten wordt vervangen, wordt in originele staat hersteld
 - na-isolatie door middel van Remmers IQ-Therm 2.0 systeem
 - dagkanten geïsoleerd d.m.v. kantelafplaat 15mm van Remmers afgedicht met kompriband

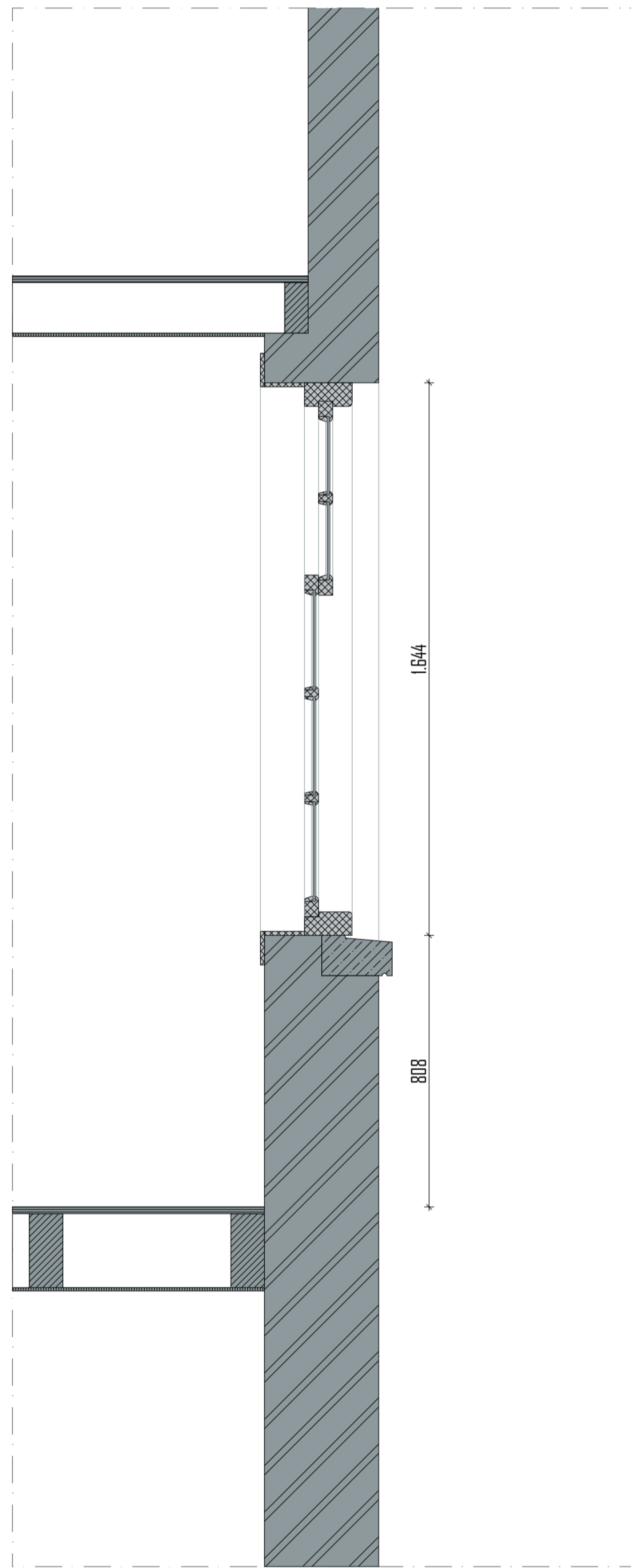

DOORSNEDE BESTAAND 1:15



AANZICHT BESTAAND 1:15



AANZICHT NIEUW 1:15

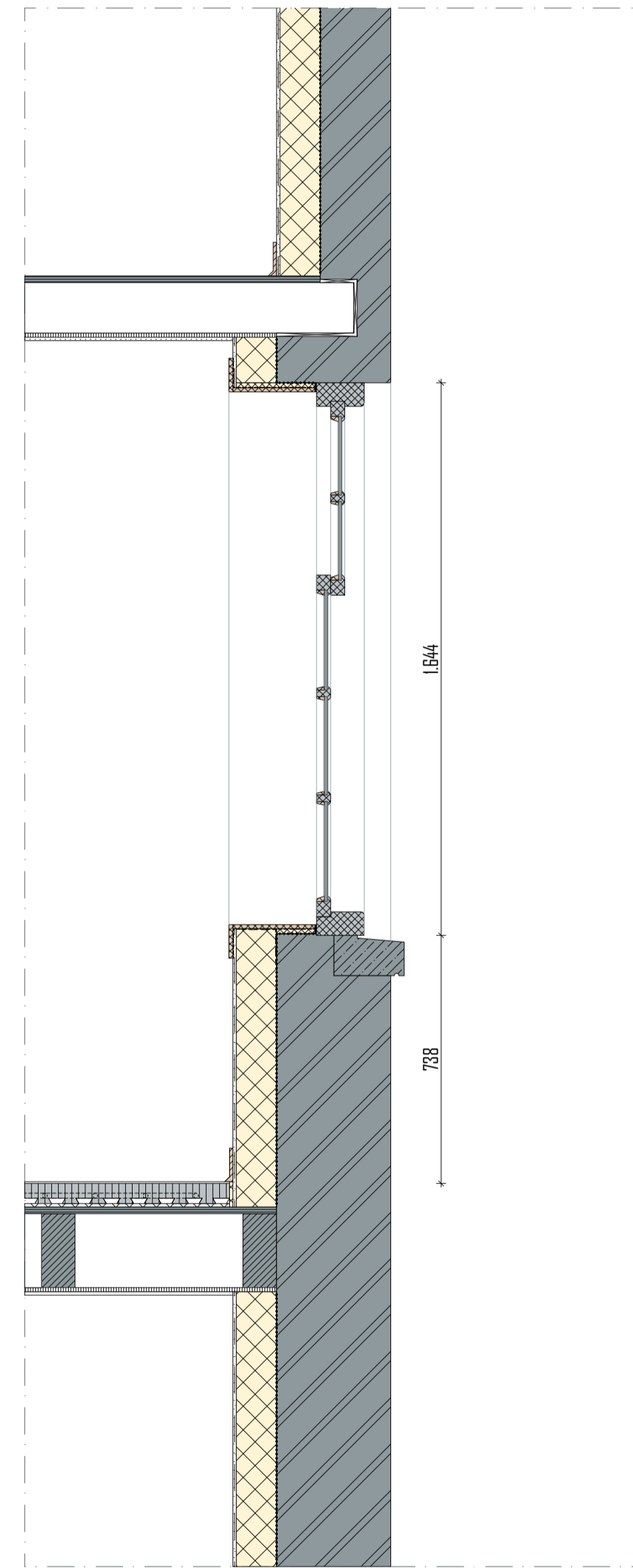

DOORSNEDE NIEUW 1:15

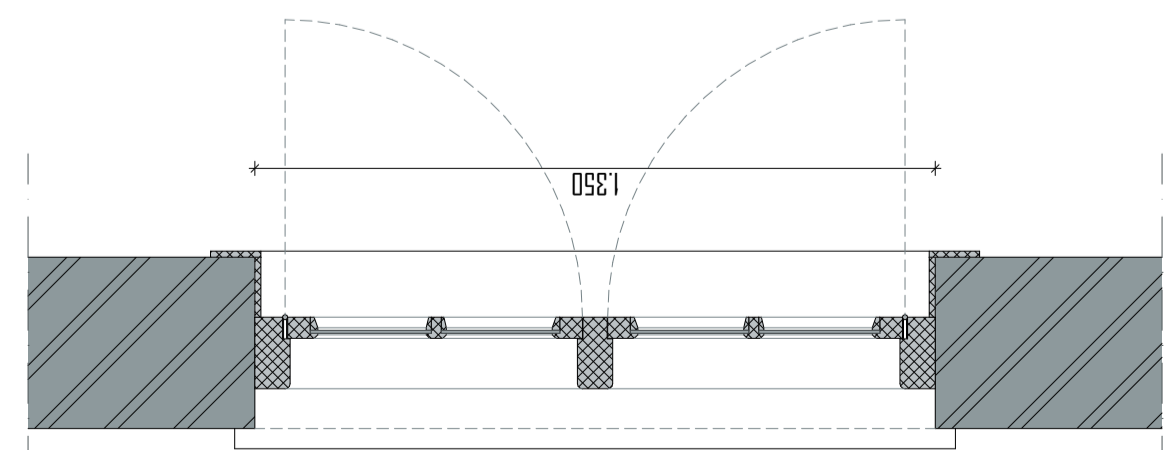

PLATTEGROND BESTAAND 1:15

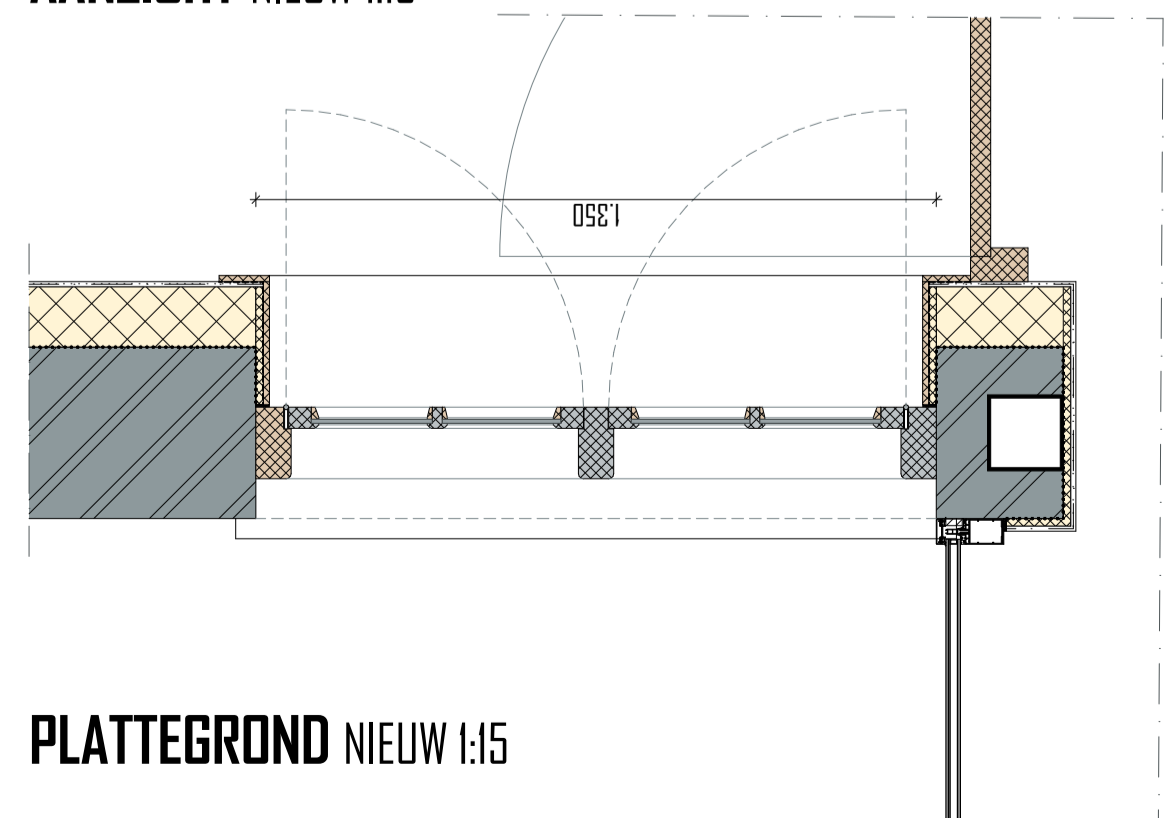

PLATTEGROND NIEUW 1:15

merk
M22



FOTO BUITEN



FOTO BINNEN

projekt

KLOOSTER MAARHEEZE
 Hoge Weg 1-3
 6026 RW Maarheeze

projektnummer

2020 003

opdrachtgever

Lameij Ontroerend Goed B.V.
 Dude graaf 10
 6002 NL Weert

fase

TECHNISCH ONTWERP

architect

tekenaar

schaal

1:15

datum

11 September 2025

wijzigings datum

tekening

bladnummer

merk

Merk M22

TO 30.22

Architectenburo ZUN

Stationsstraat 12b

6026 CV Maarheeze

0495-745945 / 06-12969518

ARCHITECTEN

BUR

ZUN

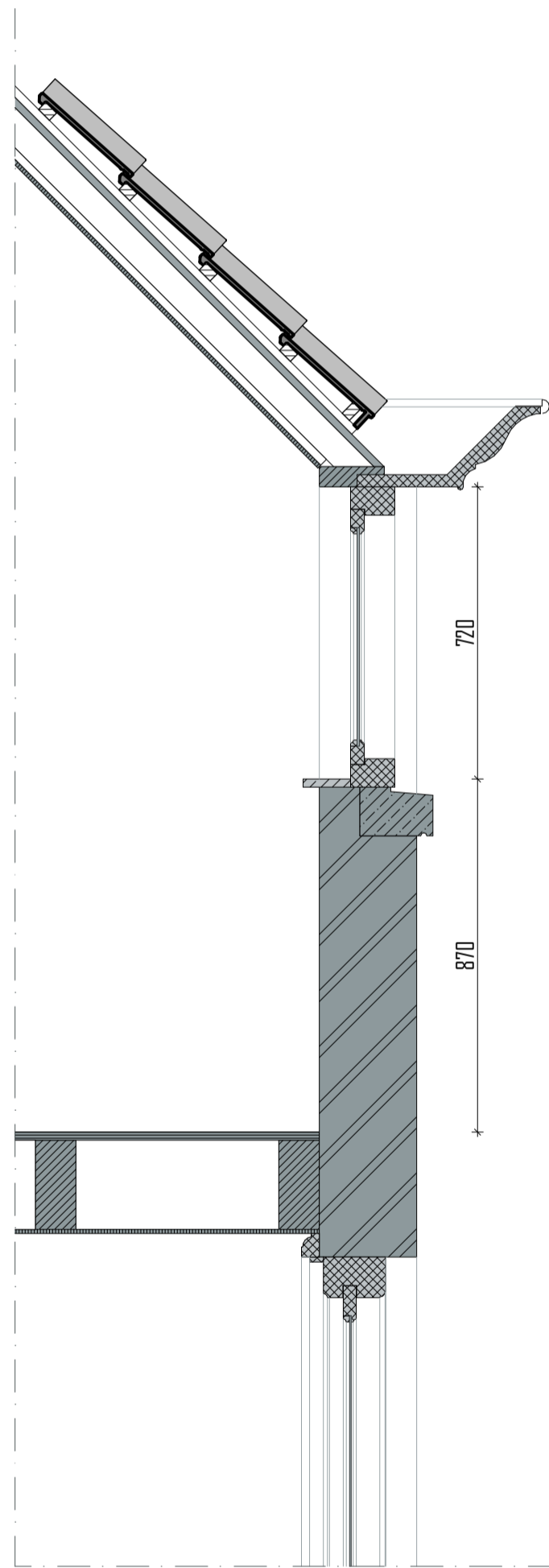
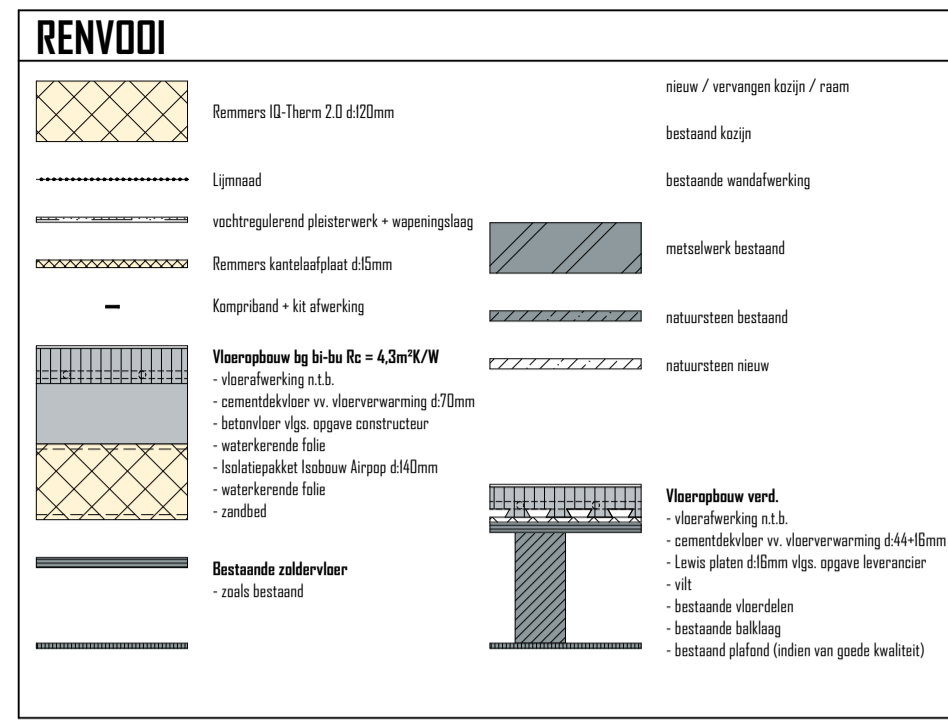

DOORSNEDE BESTAAND 1:15



AANZICHT BESTAAND 1:15

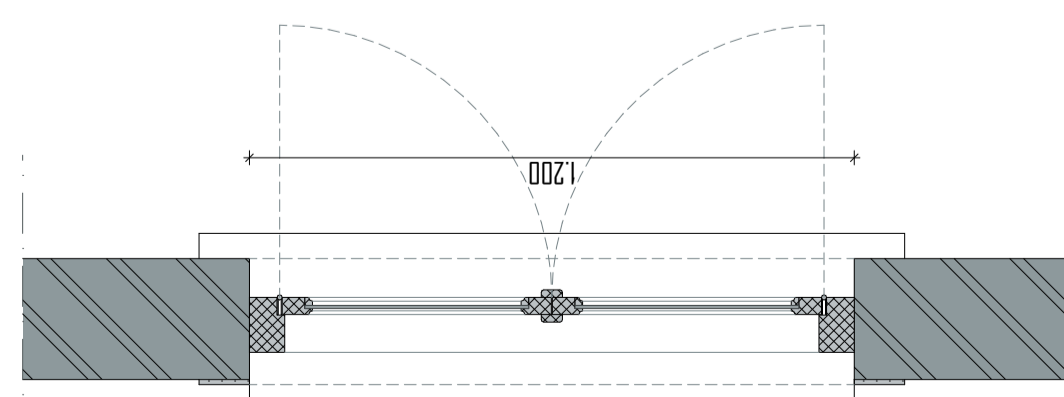

PLATTEGROND BESTAAND 1:15



AANZICHT NIEUW 1:15

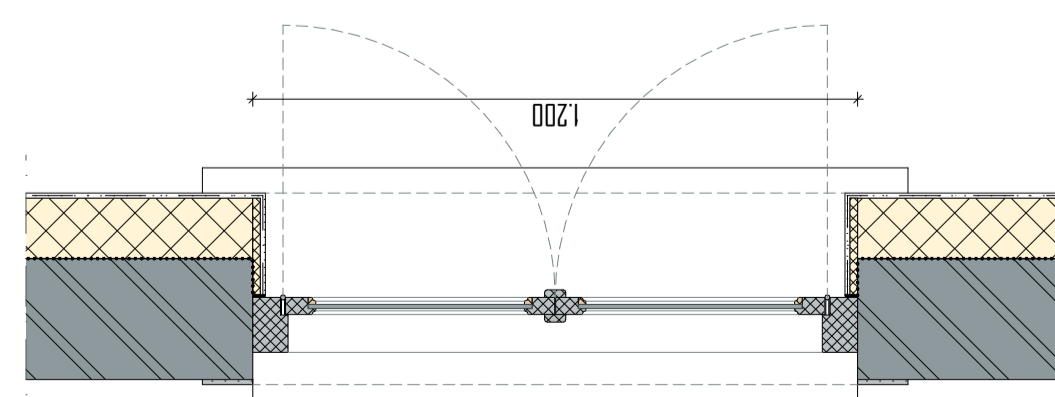

PLATTEGROND NIEUW 1:15

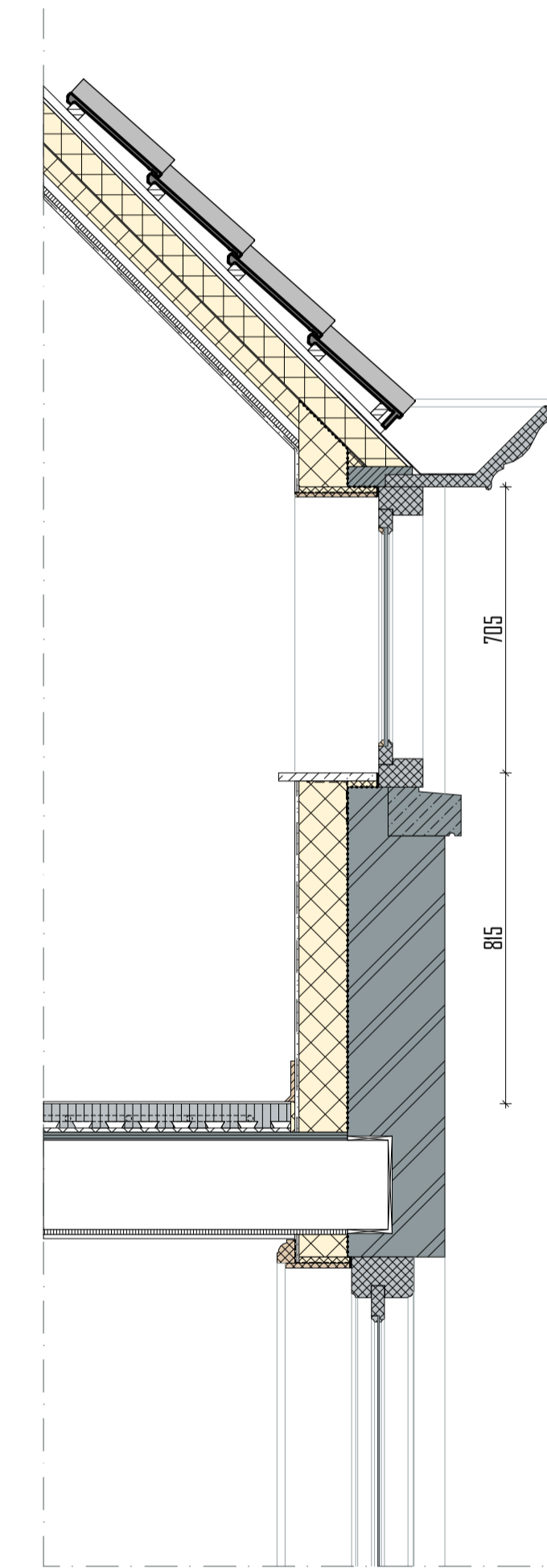

DOORSNEDE NIEUW 1:15

Merk M23
 Staat: goed
 Opnieuw schilderen
 te vervangen / herstellen delen uitvoeren in de oorspronkelijke houtsoort

restauratie buitenzijde
 - wordt v.v. monumentenglas, bijv. monuglas 8-12mm
 - controleren op houtrot

restauratie binnenzijde
 - afwerking dagkanten wordt vervangen, wordt in originele staat hersteld
 - na-isolatie door middel van Remmers IQ-Therm 2.0 systeem
 - dagkanten geïsoleerd d.m.v. kantelafplaat 15mm van Remmers afgedicht met kompriband

merk
M23



FOTO BUITEN



FOTO BINNEN

project
KLOOSTER MAARHEEZE
 Hoge Weg 1-3
 6026 RW Maarheeze

projectnummer
2020 003

opdrachtgever
Lameij Ontroerend Goed B.V.
 Dude graaf 10
 6002 NL Weert

fase
TECHNISCH ONTWERP

architect
 tekenaar
 schaal
 datum
 1:15
 11 September 2025
 wijzigings datum

tekening
Merk M23

bladnummer
TO 30.23

Architectenburo ZUN
 Stationsstraat 12b
 6026 CV Maarheeze
 0485-745945 / 06-12969518
 www.architectenburozijn.nl
 info@architectenburozijn.nl
ARCHITECTEN
BUR
ZUN

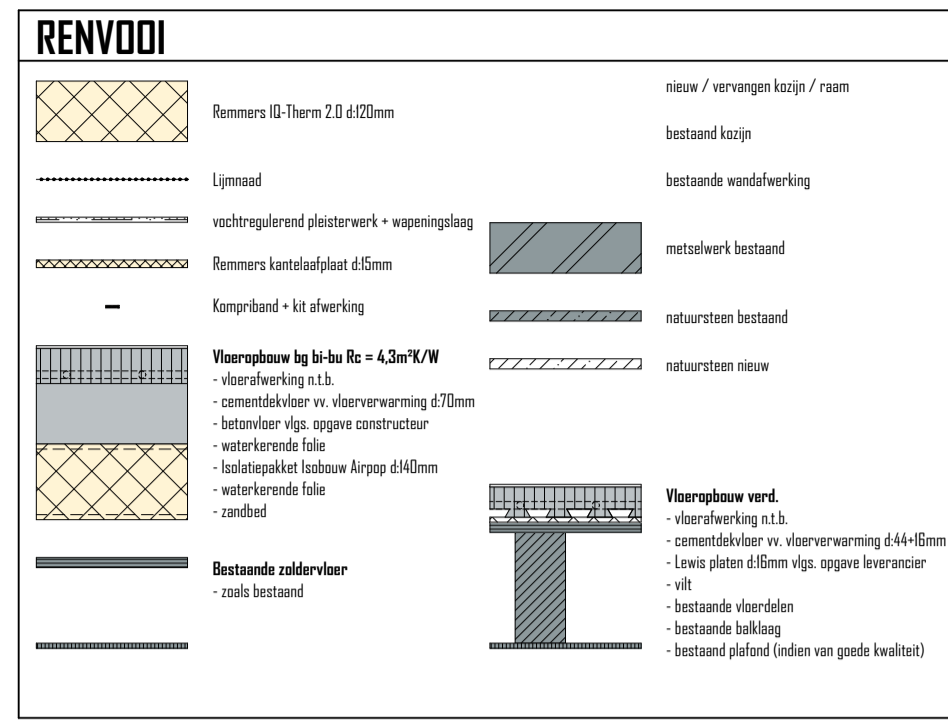

Merk M24
 Staat: goed
 Opnieuw schilderen
 te vervangen / herstellen delen uitvoeren in de oorspronkelijke houtsoort

restauratie buitenzijde
 - wordt vv. monumentenglas, bijv. monuglas 8-12mm
 - controleren op houtrot

restauratie binnenzijde
 - afwerking dagkanten wordt vervangen, wordt in originele staat hersteld
 - na-isolatie door middel van Remmers IQ-Therm 2.0 systeem
 - dagkanten geïsoleerd d.m.v. kantelplaat 15mm van Remmers afgedicht met kompriband

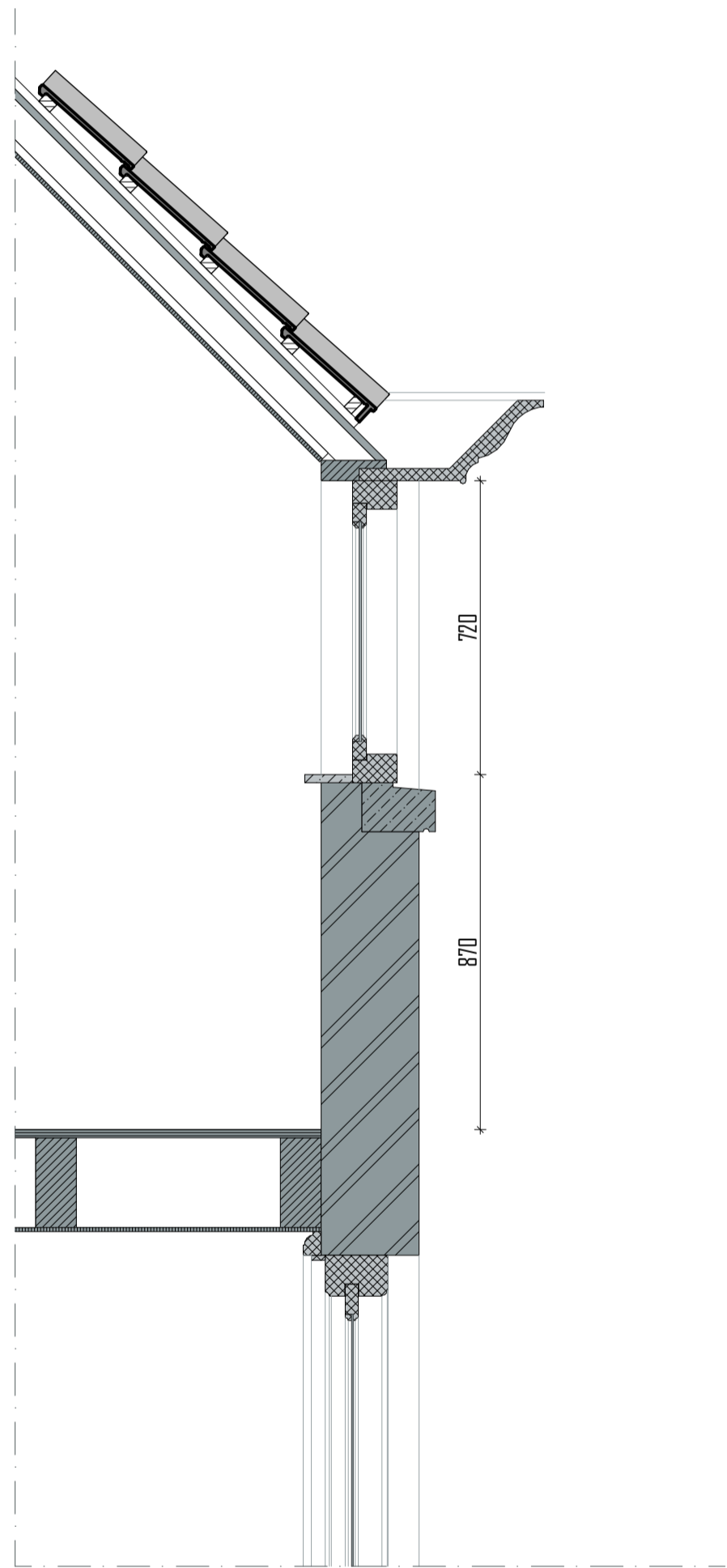

DOORSNEDE BESTAAND 1:15



AANZICHT BESTAAND 1:15

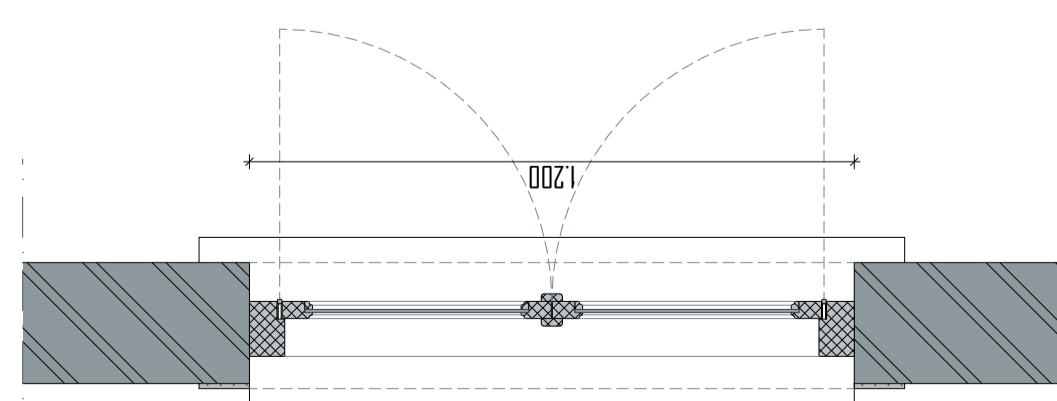

PLATTEGROND BESTAAND 1:15



AANZICHT NIEUW 1:15

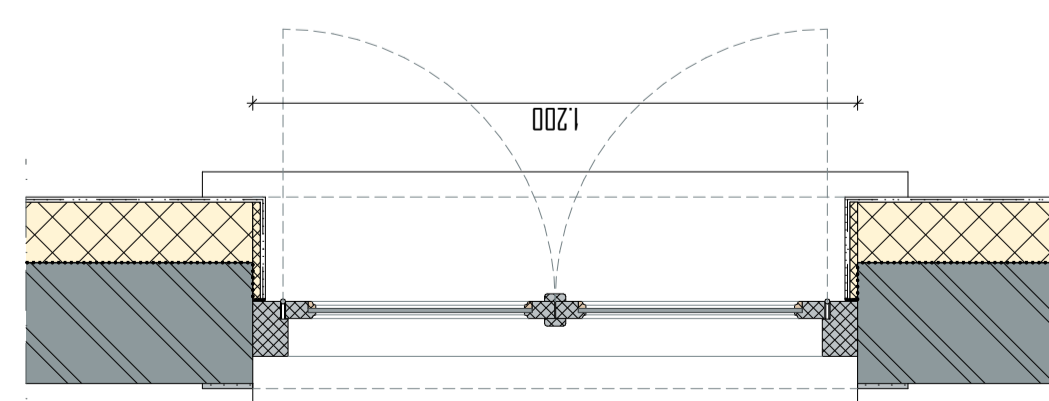

PLATTEGROND NIEUW 1:15

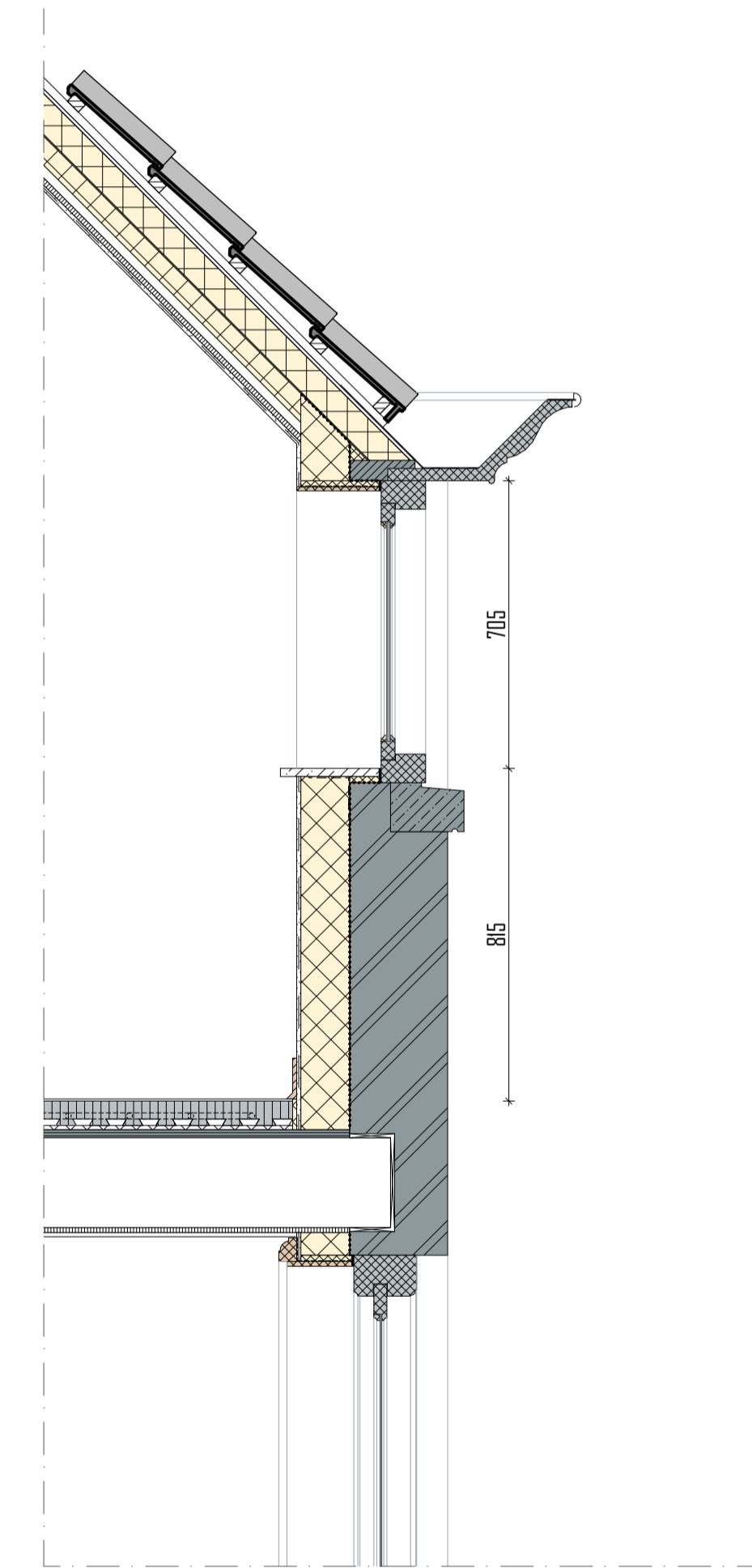

DOORSNEDE NIEUW 1:15

merk
M24



FOTO BUITEN



FOTO BINNEN

projekt

KLOOSTER MAARHEEZE
 Hoge Weg 1-3
 6026 RW Maarheeze

projektnummer

2020 003

opdrachtgever

Lameij Ontroerend Goed B.V.
 Dude graaf 10
 6002 NL Weert

fase

TECHNISCH ONTWERP

architect

tekenaar

schaal

1:15

datum

11 September 2025

wijzigings datum

tekening

Merk M24

bladnummer

TO 30.24

Architectenburo ZUN
 Stationsstraat 12b
 6026 CV Maarheeze
 0485-745945 / 06-12969518

ARCHITECTEN
BUR
ZUN

| RENVODI | |
|---------|--|
| | Remmers IQ-Therm 2.0 d.02mm |
| | Lijpstaaf |
| | Remmers kantelplaat 6.5mm |
| | Kemperband + lijdwerk |
| | Vloerplaat 12-12-12-4.3m²/m - vloerplaat n.l.b. - cementdekvlaag v.v. vloerverwarming 60-70mm - betonlaag alg. opp. constructie - waterkerende folie - isolatieplaat isolatie Arjepop 60/100mm - waterkerende folie - zandbed |
| | Bestaande vloerlaag - zand |
| | nieuw / vervangen kozijn / raam |
| | bestaande wandafwerking |
| | metaalwerk bestaand |
| | natuursteen bestaand |
| | natuursteen nieuw |
| | Vloerplaat verd. - vloerplaat n.l.b. - cementdekvlaag v.v. vloerverwarming 60-70mm - Lijpstaaf 60mm alg. opp. constructie - v.l.b. - bestaande vloerlaag - bestaande bakking - bestaand platform (indien van goede kwaliteit) |

Merk M25
 Staat: goed
 Opnieuw schilderen
 te vervangen / herstellen delen uitvoeren in de oorspronkelijke houtsoort

restauratie buitenzijde
 - wordt v.v. monumentenglas, bijv. monuglas 8-12mm
 - controleren op houtrot

restauratie binnenzijde
 - afwerking dagkanten wordt vervangen, wordt in originele staat hersteld
 - na-isolatie door middel van Remmers IQ-Therm 2.0 systeem
 - dagkanten geïsoleerd d.m.v. kantelplaat 15mm van Remmers afgedicht met kompriband

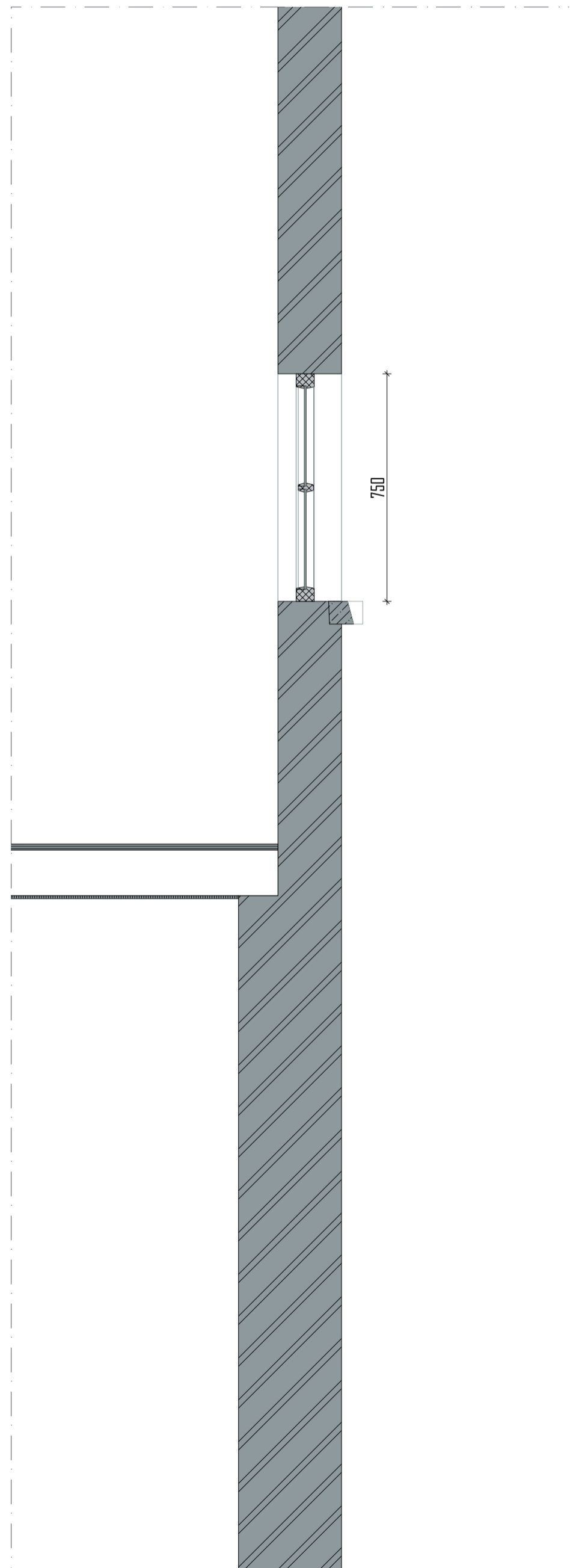

DOORSNEDE BESTAAND 1:15



AANZICHT BESTAAND 1:15

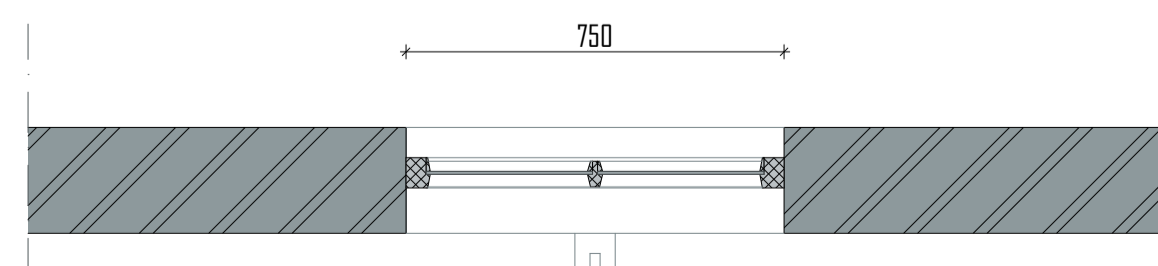

PLATTEGROND BESTAAND 1:15



AANZICHT NIEUW 1:15

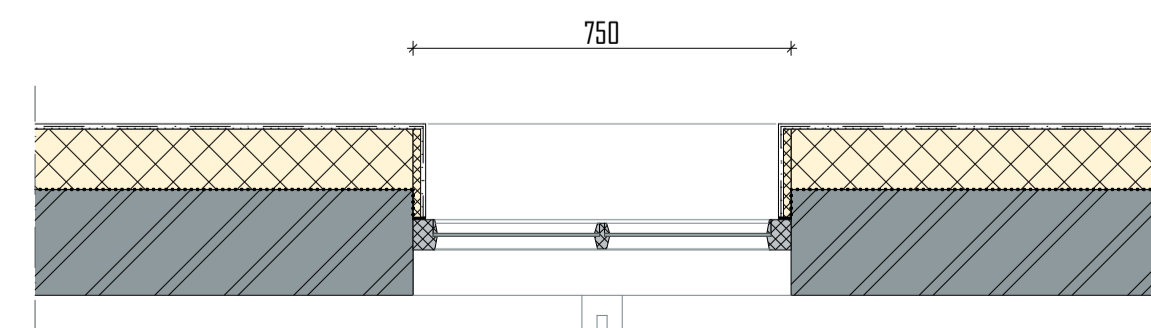

PLATTEGROND NIEUW 1:15

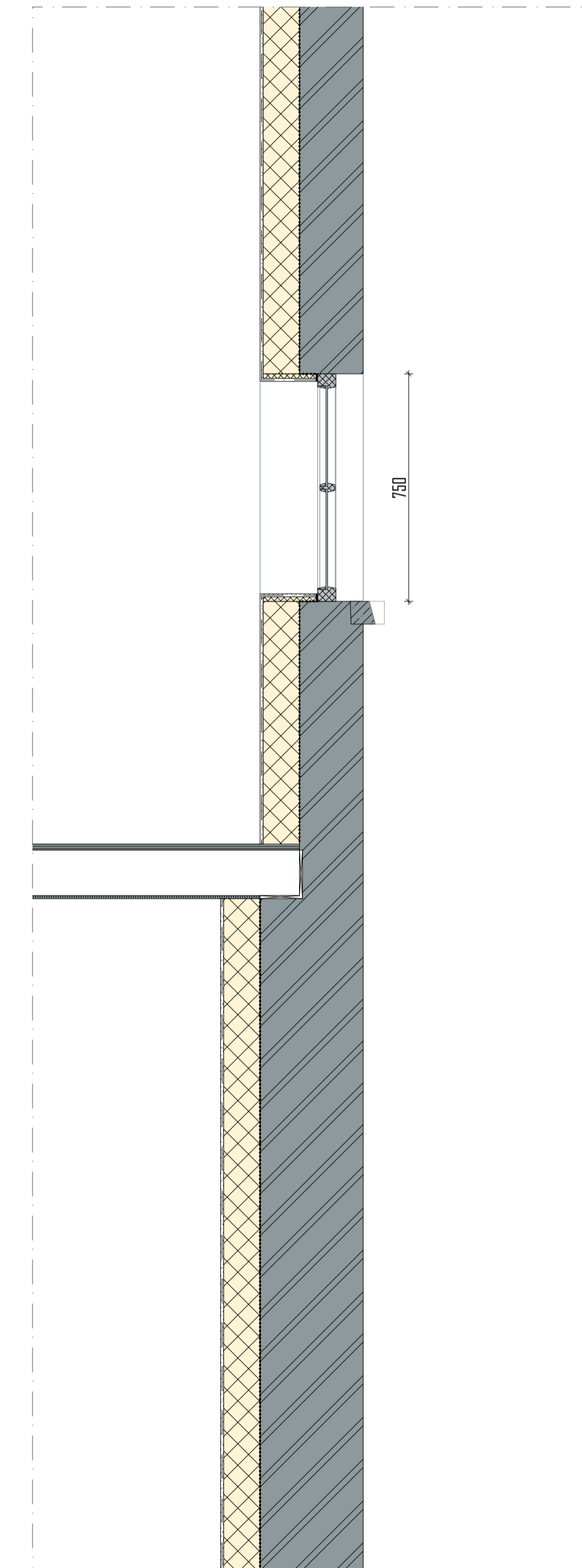

DOORSNEDE NIEUW 1:15

merk
M25



FOTO BUITEN



FOTO BINNEN

project

KLOOSTER MAARHEEZE
 Hoge Weg 1-3
 6026 RW Maarheeze

projectnummer

2020 003

opdrachtgever

Lameij Ontroerend Goed B.V.
 Oude graaf 10
 6002 NL Weert

fase

TECHNISCH ONTWERP

architect

kenaar

schaal

1:15

datum

11 September 2025

wijzigings datum

tekening

Merk M25

bladnummer

TO 30.25

Architectenburo ZUN
 Stationsstraat 12b
 6026 CV Maarheeze

www.architectenburozijn.nl
 info@architectenburozijn.nl
 0485-745945 / 06-12969518
ARCHITECTEN
BUR
ZUN

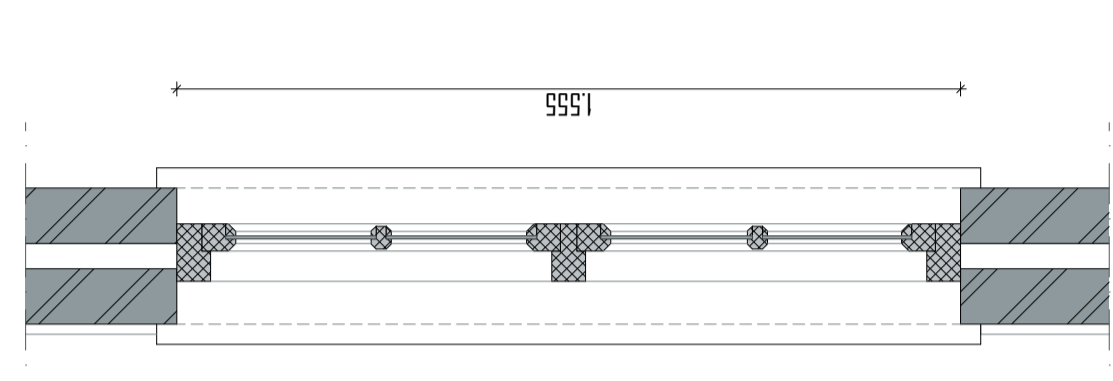
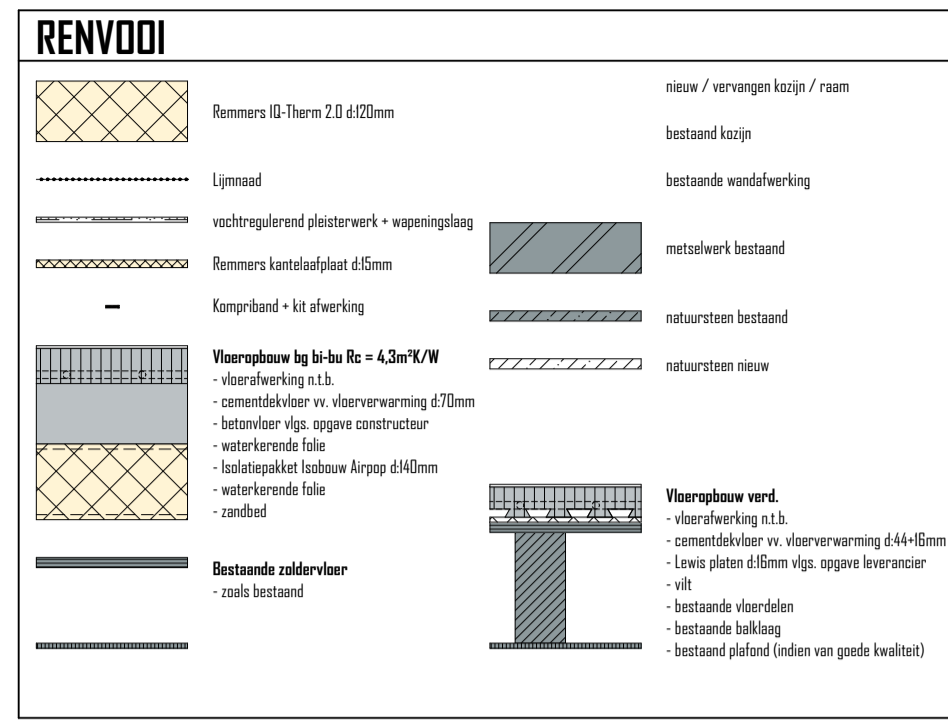

DOORSNEDE BOVENLICHT BESTAAND 1:15

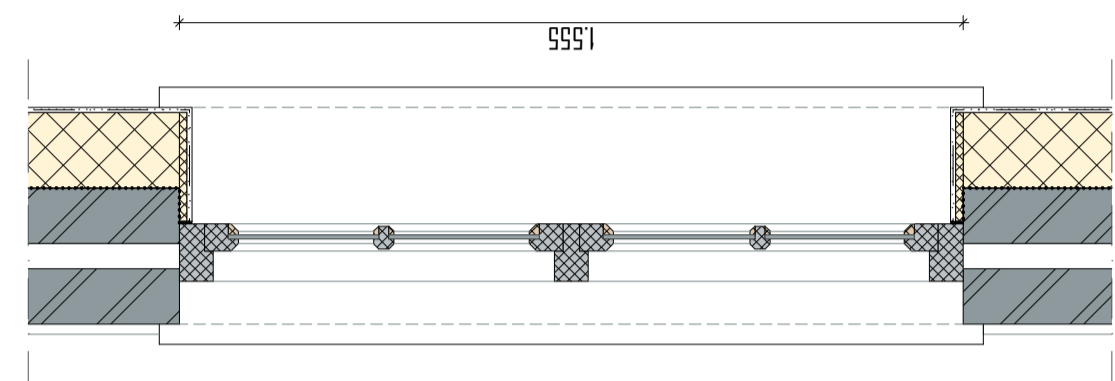

DOORSNEDE BOVENLICHT NIEUW 1:15

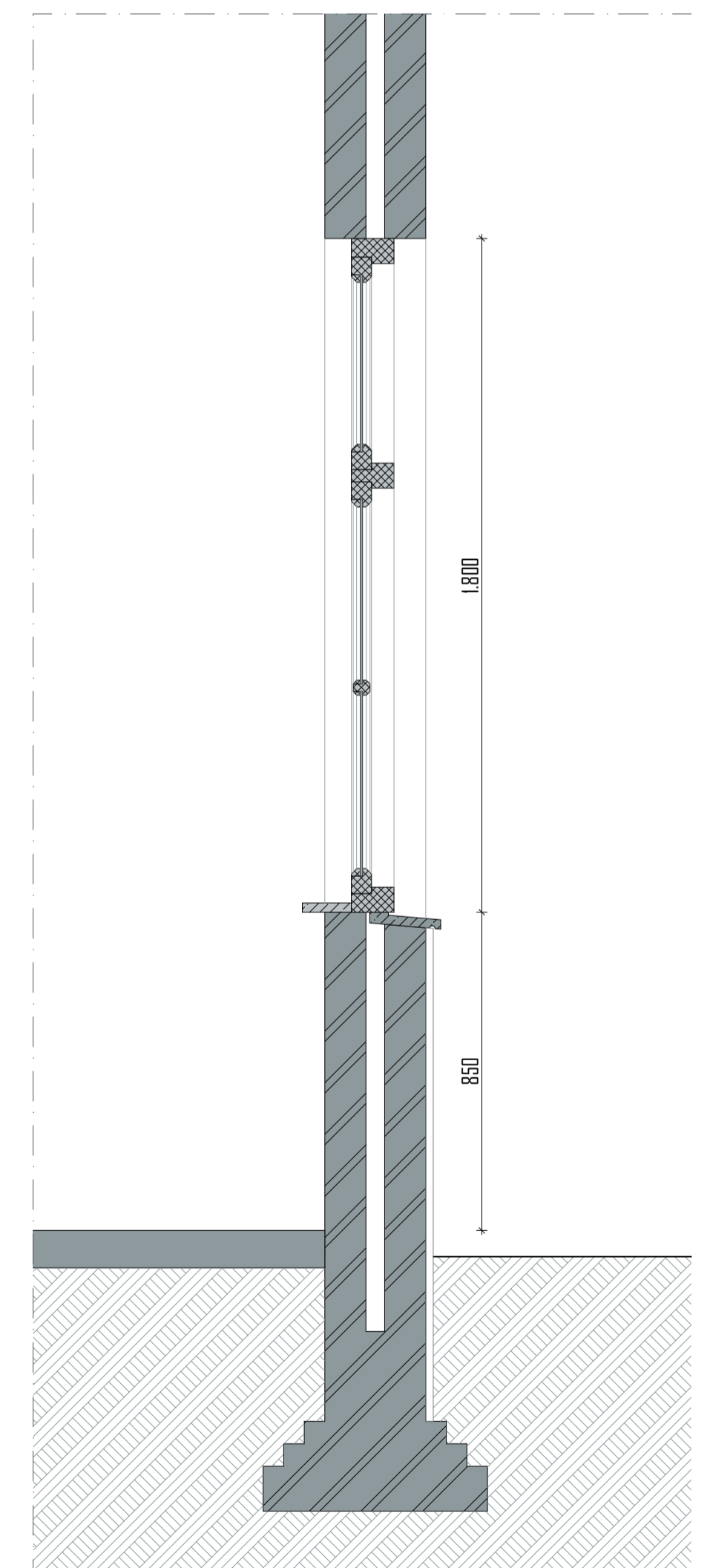

DOORSNEDE BESTAAND 1:15

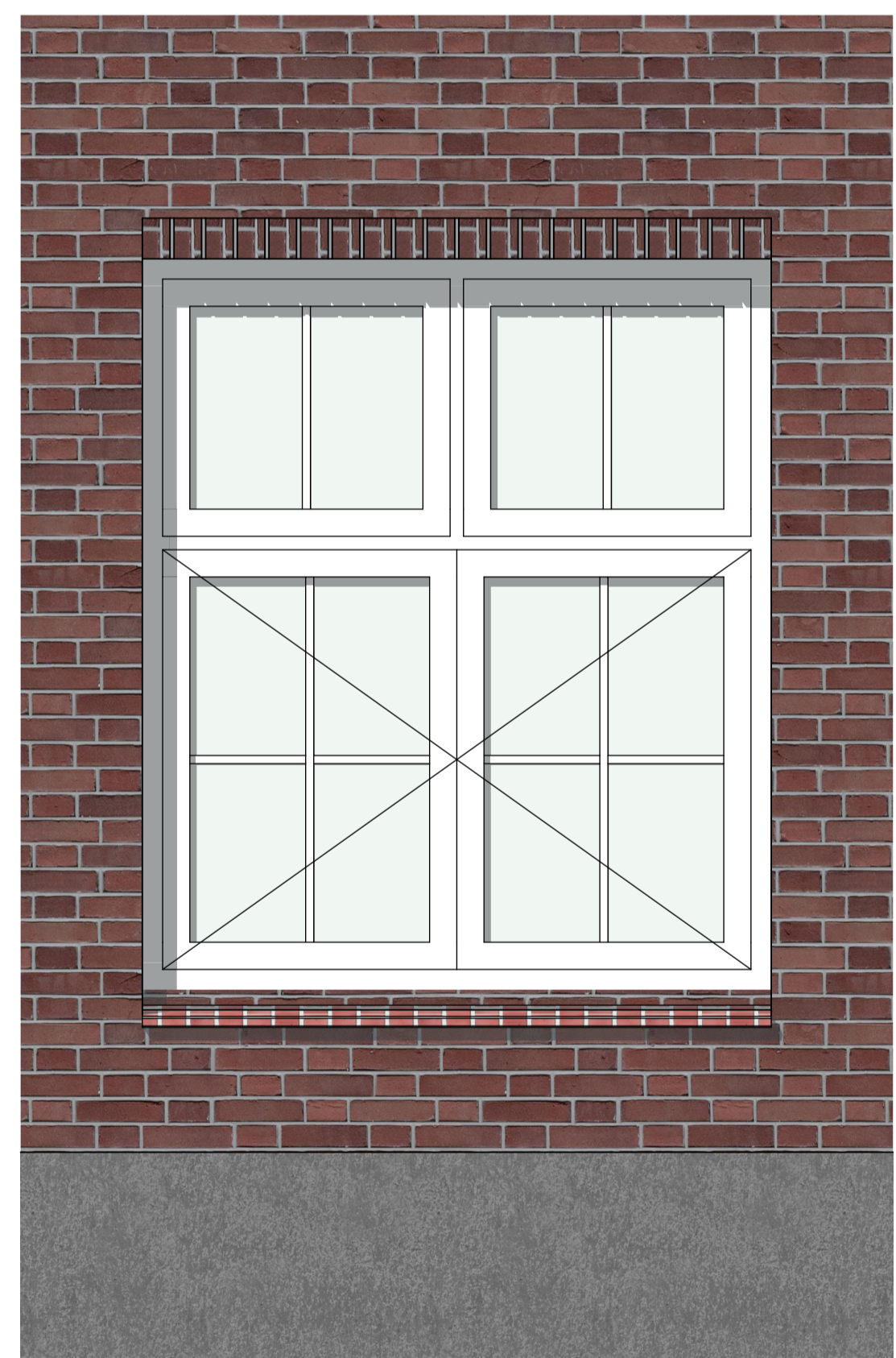

AANZICHT BESTAAND 1:15

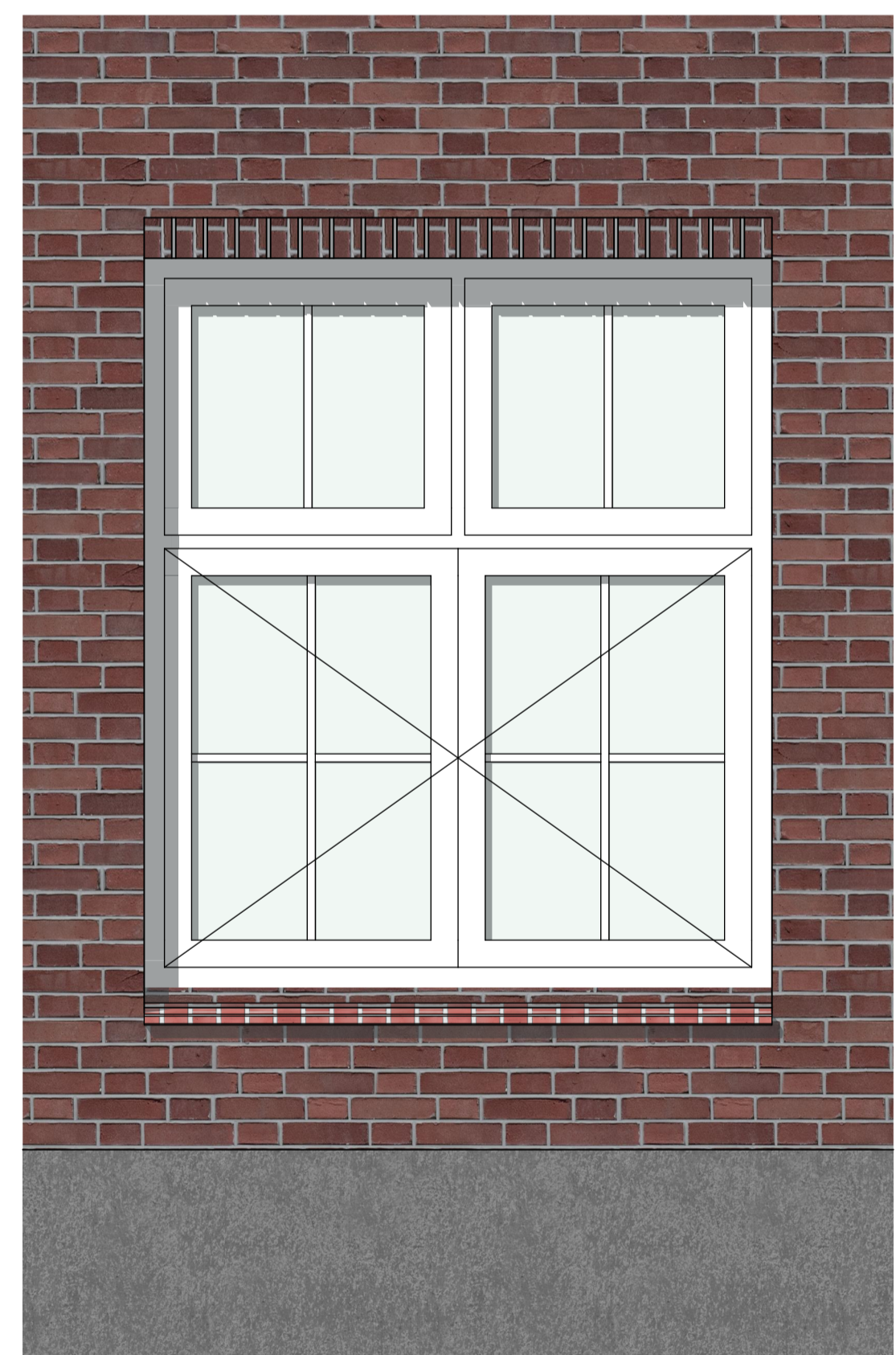

AANZICHT NIEUW 1:15

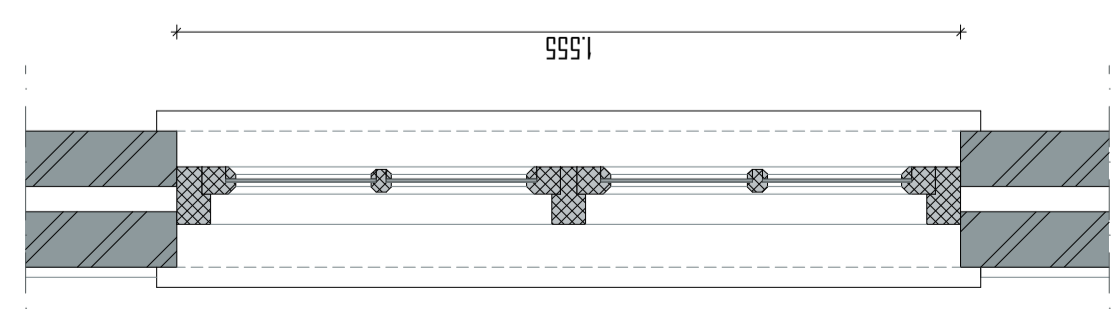

PLATTEGROND BESTAAND 1:15

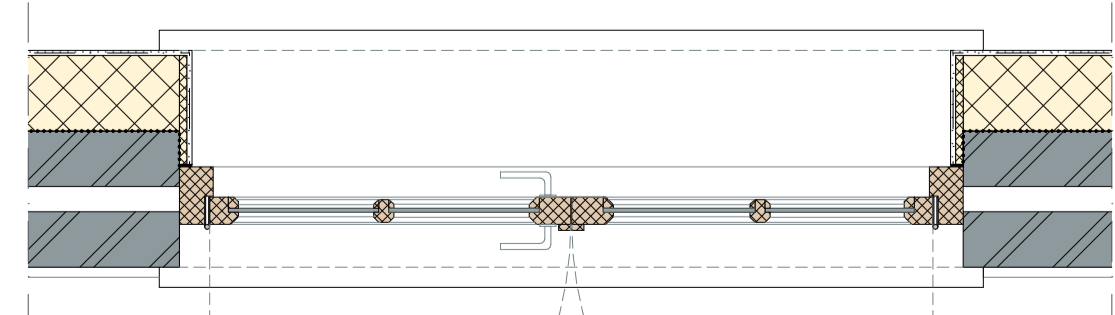

PLATTEGROND NIEUW 1:15

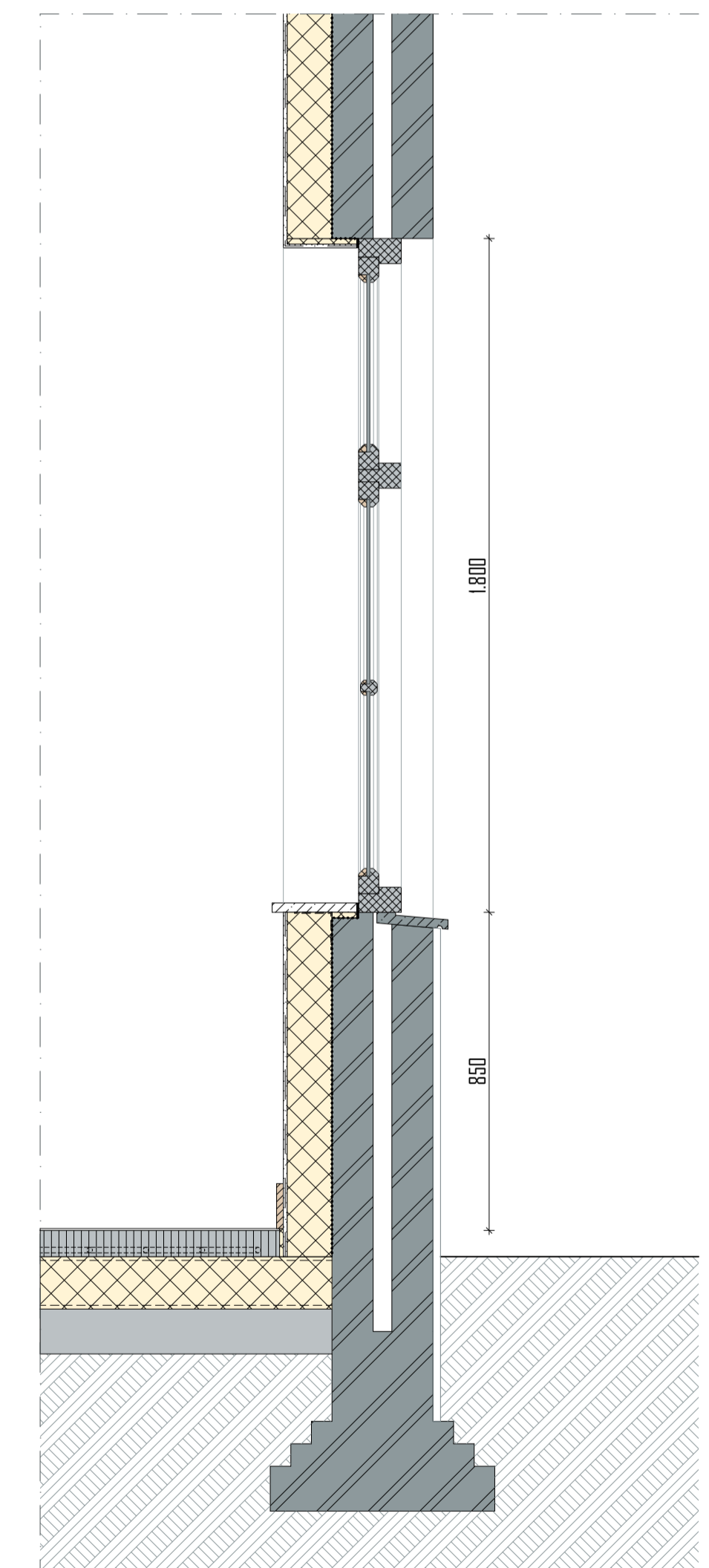

DOORSNEDE NIEUW 1:15

Merk M26
 Staat: goed
 Opnieuw schilderen
 te vervangen / herstellen delen uitvoeren in de oorspronkelijke houtsoort

restauratie buitenzijde
 - wordt vv. monumentenglas, bijv. monuglas 8-12mm
 - controleren op houtrot

restauratie binnenzijde
 - na-isolatie door middel van Remmers IQ-Therm 2.0 systeem
 - dagkanten geïsoleerd d.m.v. kantelafplaat 15mm van Remmers afgedicht met Kompriband
 - raam is nu niet meer te openen, zorgen dat dit wel weer mogelijk is

merk
M26



FOTO BUITEN



FOTO BINNEN

project
KLOOSTER MAARHEEZE
 Hoge Weg 1-3
 6026 RW Maarheeze

projectnummer
2020 003

opdrachtgever
Lameij Ontroerend Goed B.V.
 Dude graaf 10
 6002 NL Weert

fase
TECHNISCH ONTWERP

architect
 tekenaar
 schaal
 1:15
 datum
 11 September 2025
 wijzigings datum

tekening

Merk M26

TO 30.26

Architectenburo ZIJN
 Stationsstraat 12b
 6026 CV Maarheeze
 0485-745945 / 06-12969518

www.architectenburozijn.nl
 info@architectenburozijn.nl

**ARCHITECTEN
 BUR
 O ZIJN**

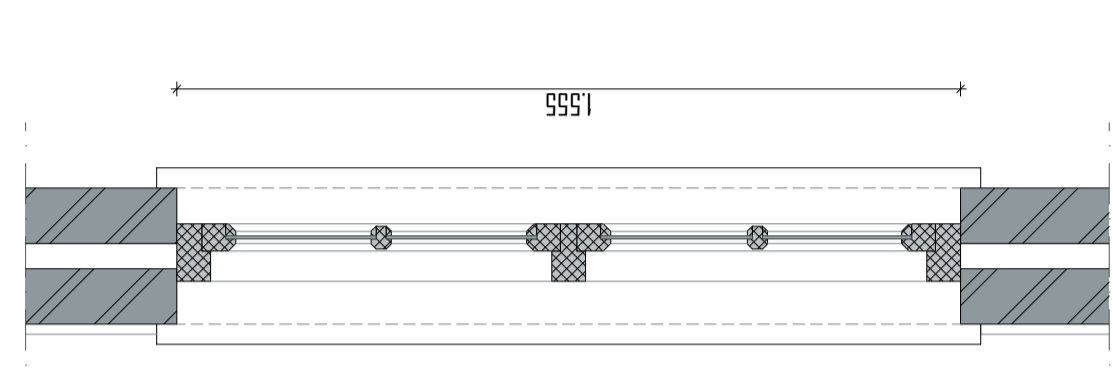
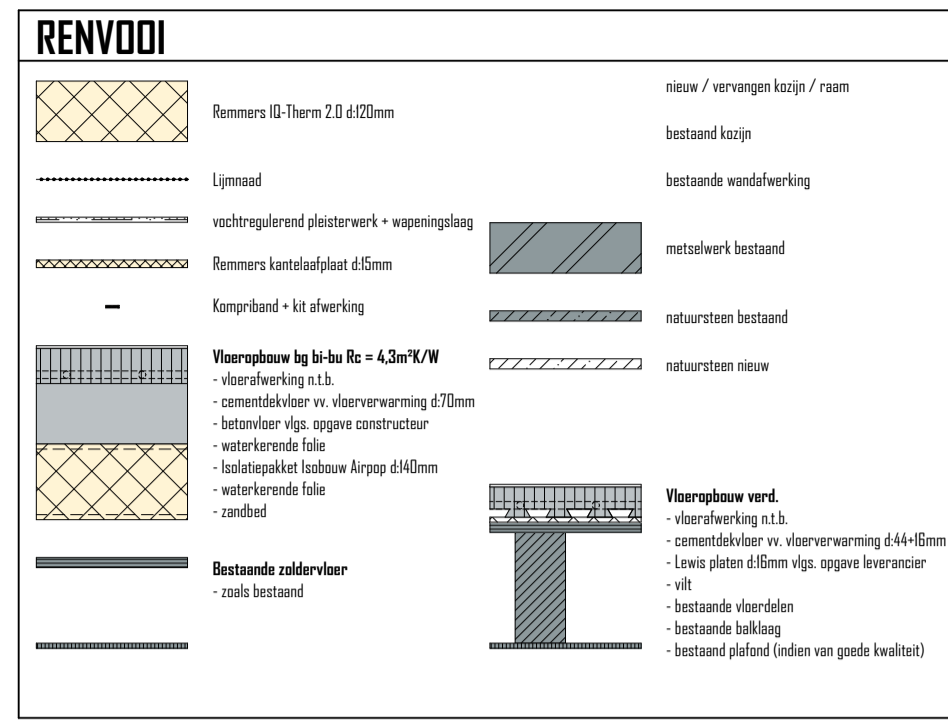

DOORSNEDE BOVENLICHT BESTAAND 1:15

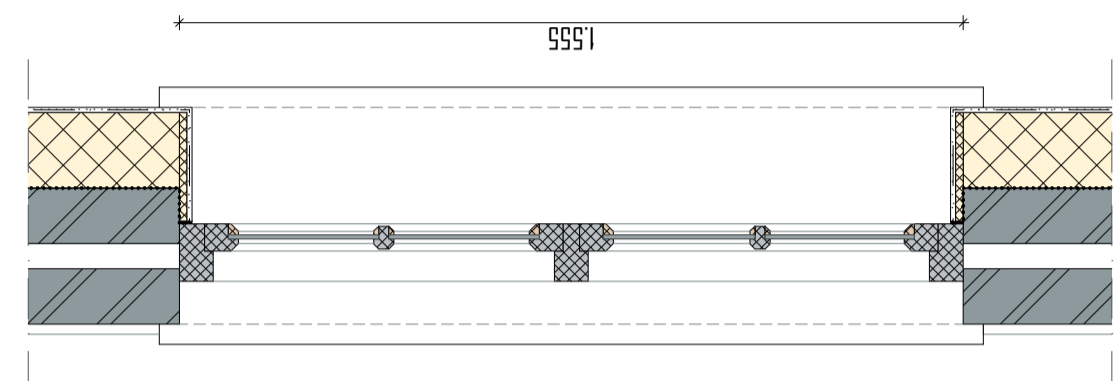

DOORSNEDE BOVENLICHT NIEUW 1:15

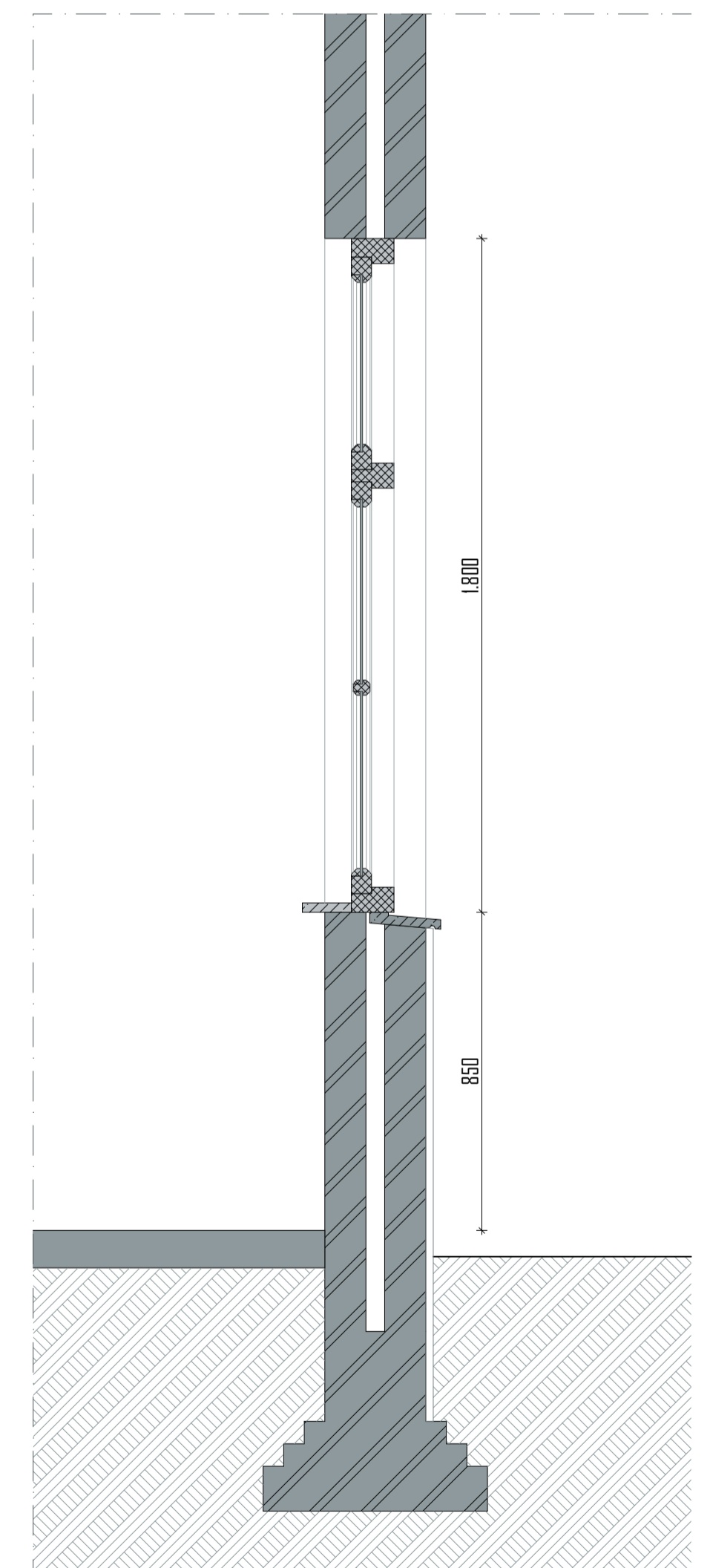

DOORSNEDE BESTAAND 1:15

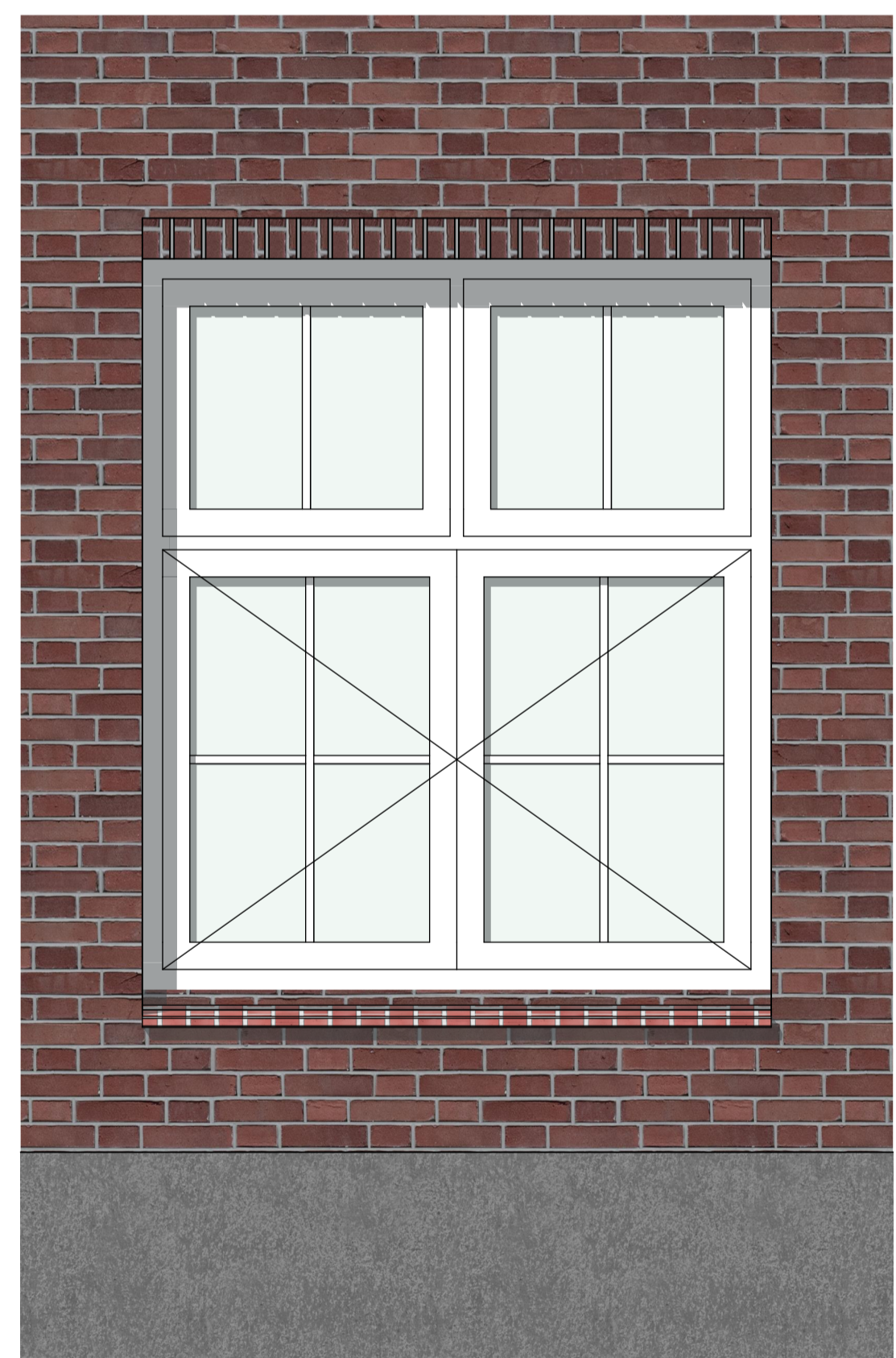

AANZICHT BESTAAND 1:15

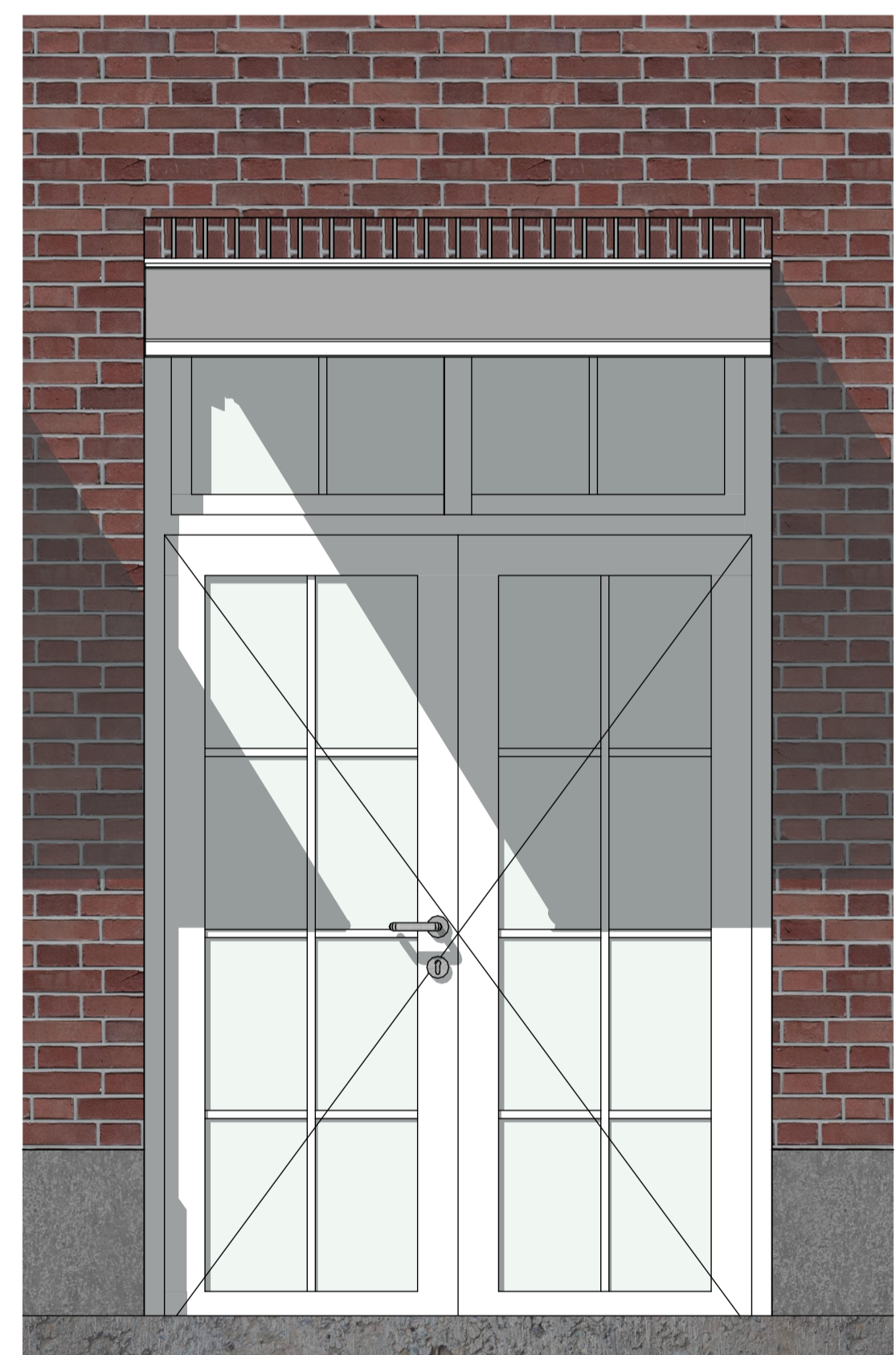

AANZICHT NIEUW 1:15

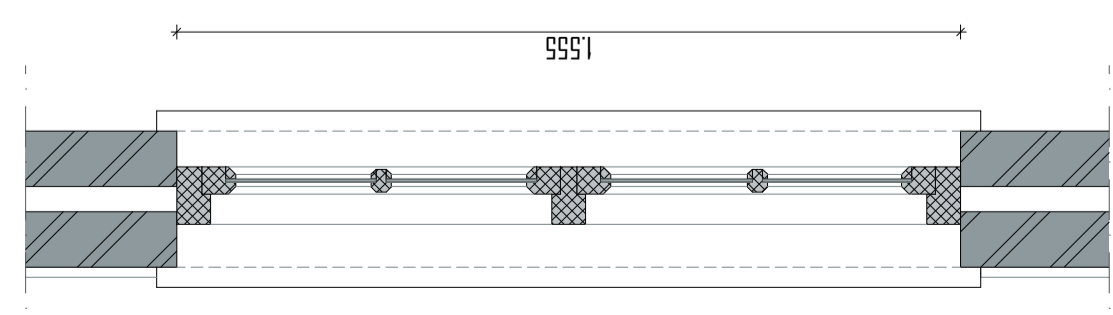

PLATTEGROND BESTAAND 1:15

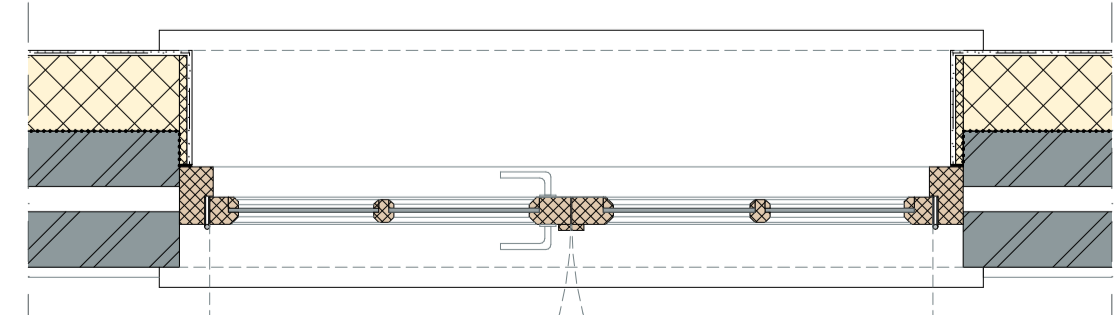

PLATTEGROND NIEUW 1:15

Merk M27
 Staat: goed
 Opnieuw schilderen
 Onderzijde vervangen door deur in dezelfde stijl en houtsoort

restauratie buitenzijde
 - wordt vv. monumentenglas, bijv. monuglas 8-12mm
 - controleren op houtrot

restauratie binnenzijde
 - na-isolatie door middel van Remmers IQ-Therm 2.0 systeem
 - dagkanten geïsoleerd d.m.v. kantelaafplaat 15mm van Remmers afgedicht met kompriband

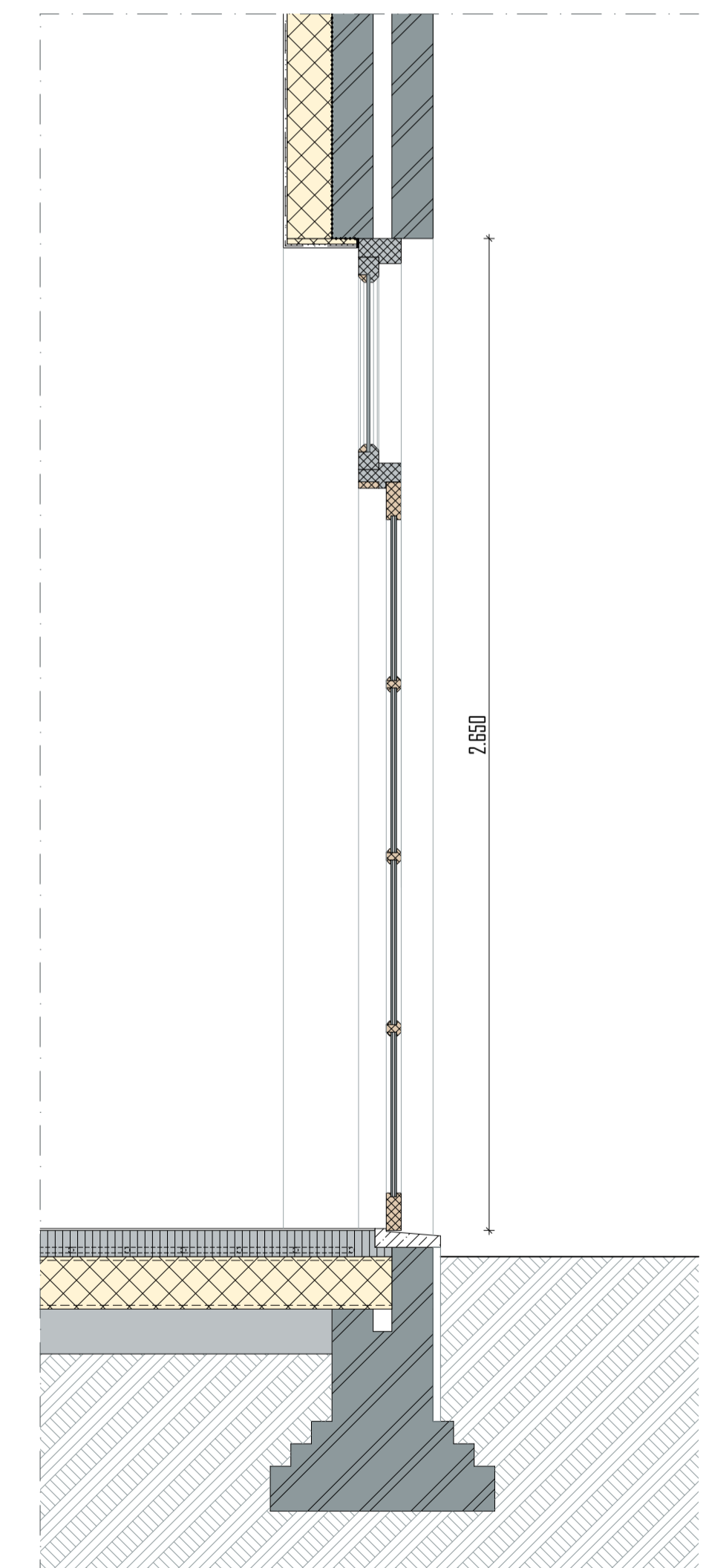

DOORSNEDE NIEUW 1:15

merk
M27



FOTO BUITEN



FOTO BINNEN

project
KLOOSTER MAARHEEZE
 Hoge Weg 1-3
 6026 RW Maarheeze

projectnummer
2020 003

opdrachtgever
Lameij Ontroerend Goed B.V.
 Dude graaf 10
 6002 NL Weert

fase
TECHNISCH ONTWERP

architect
 tekenaar
 schaal
 1:15
 datum
11 September 2025
 wijzigings datum
3 April 2025

tekening

Merk M27

TO 30.27

Architectenburo ZIJN
 Stationsstraat 12b
 6026 CV Maarheeze
 0485-745945 / 06-12969518

www.architectenburozijn.nl
 info@architectenburozijn.nl

ARCHITECTEN
BUR
ZIJN

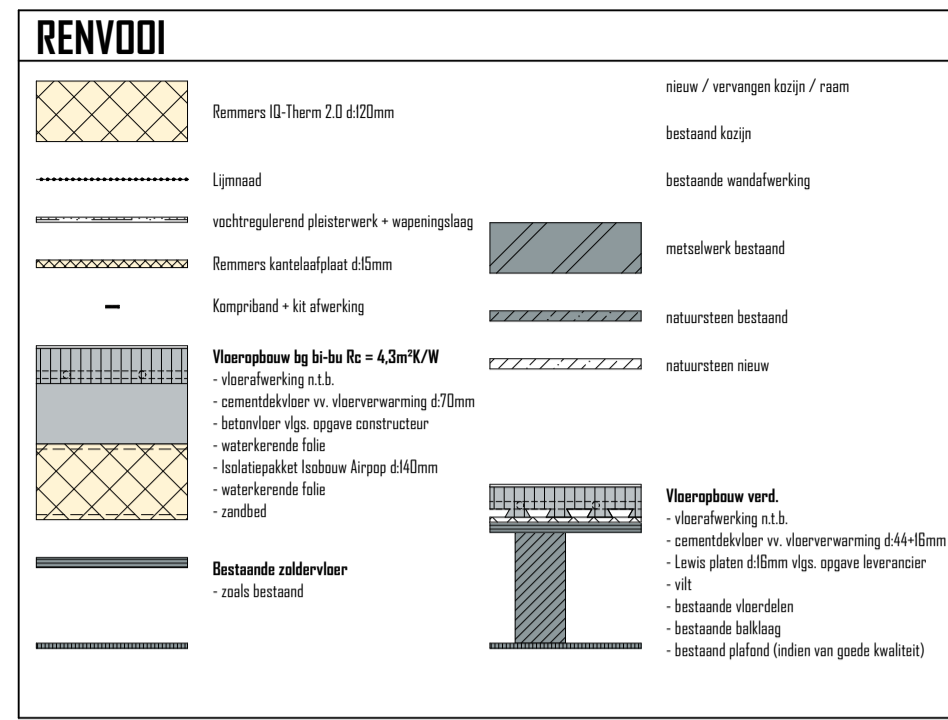

Merk MB13
 Staat: matig
 Opnieuw schilderen
 te vervangen / herstellen delen uitvoeren in de oorspronkelijke houtsoort
 herstellen in originele staat

merk
MB13



FOTO

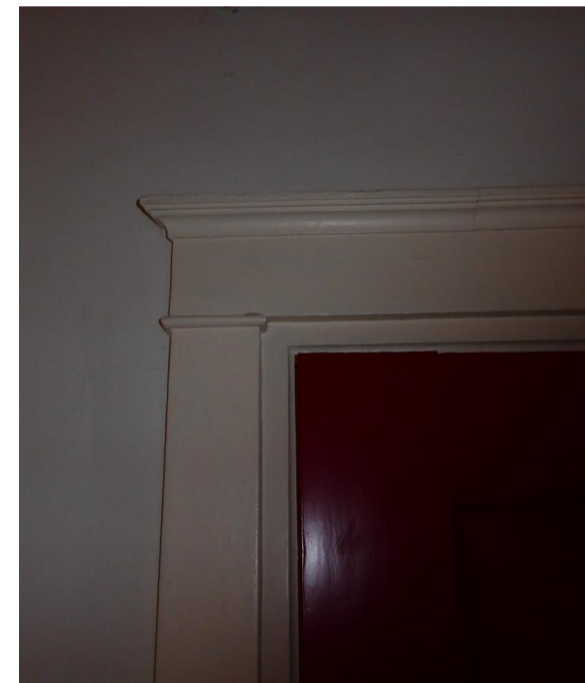

FOTO

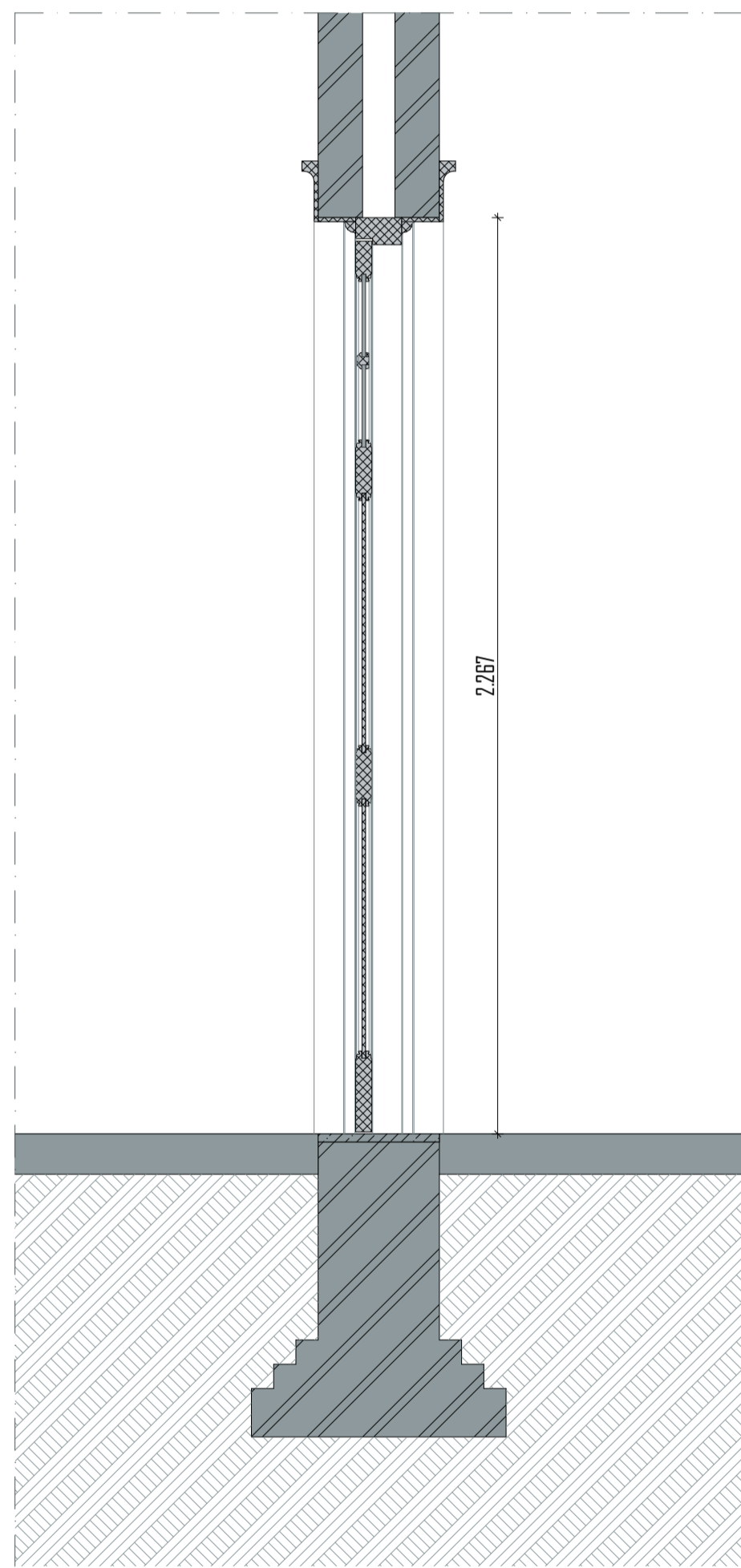

DOORSNEDE BESTAAND 1:15

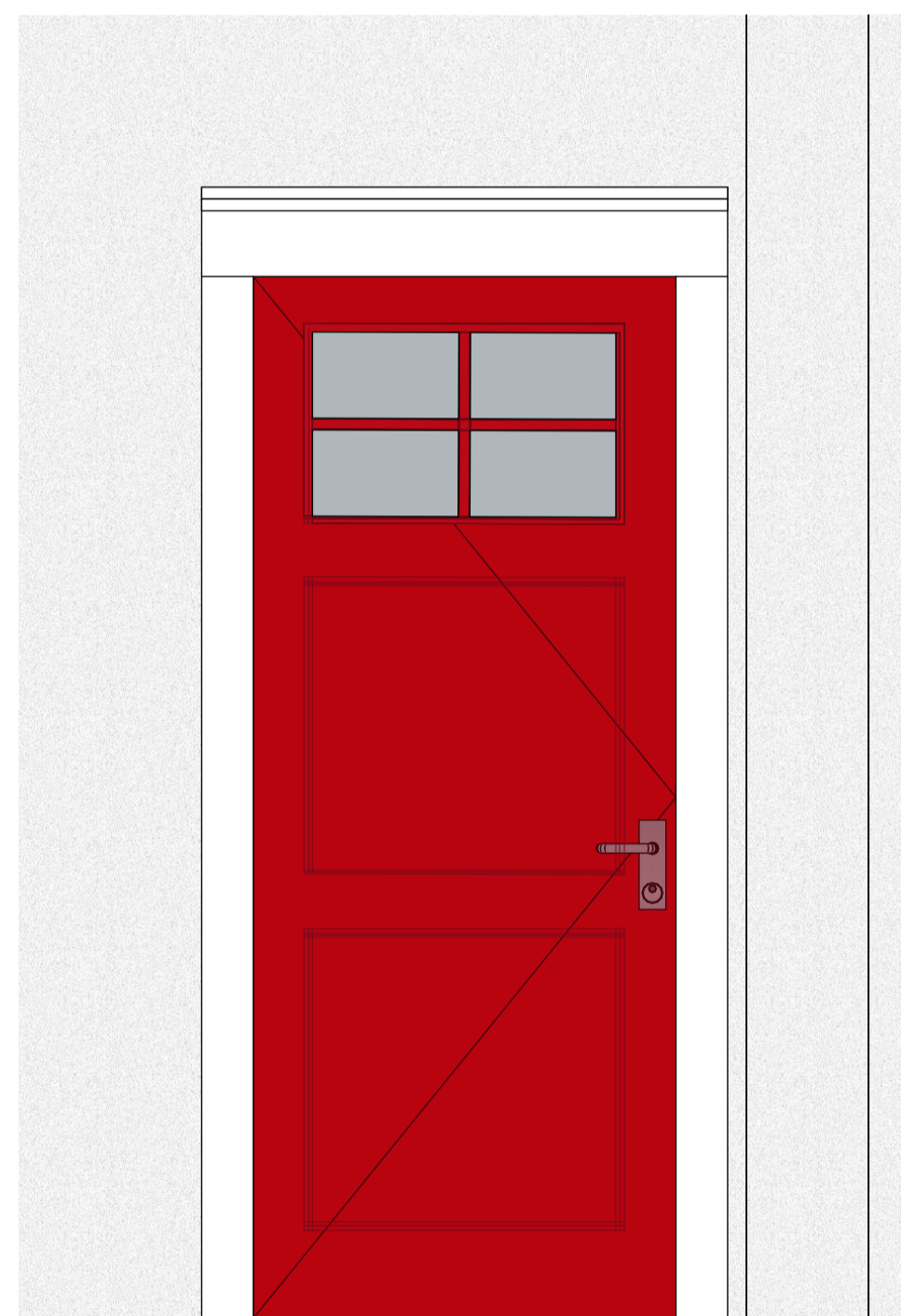

AANZICHT BESTAAND 1:15

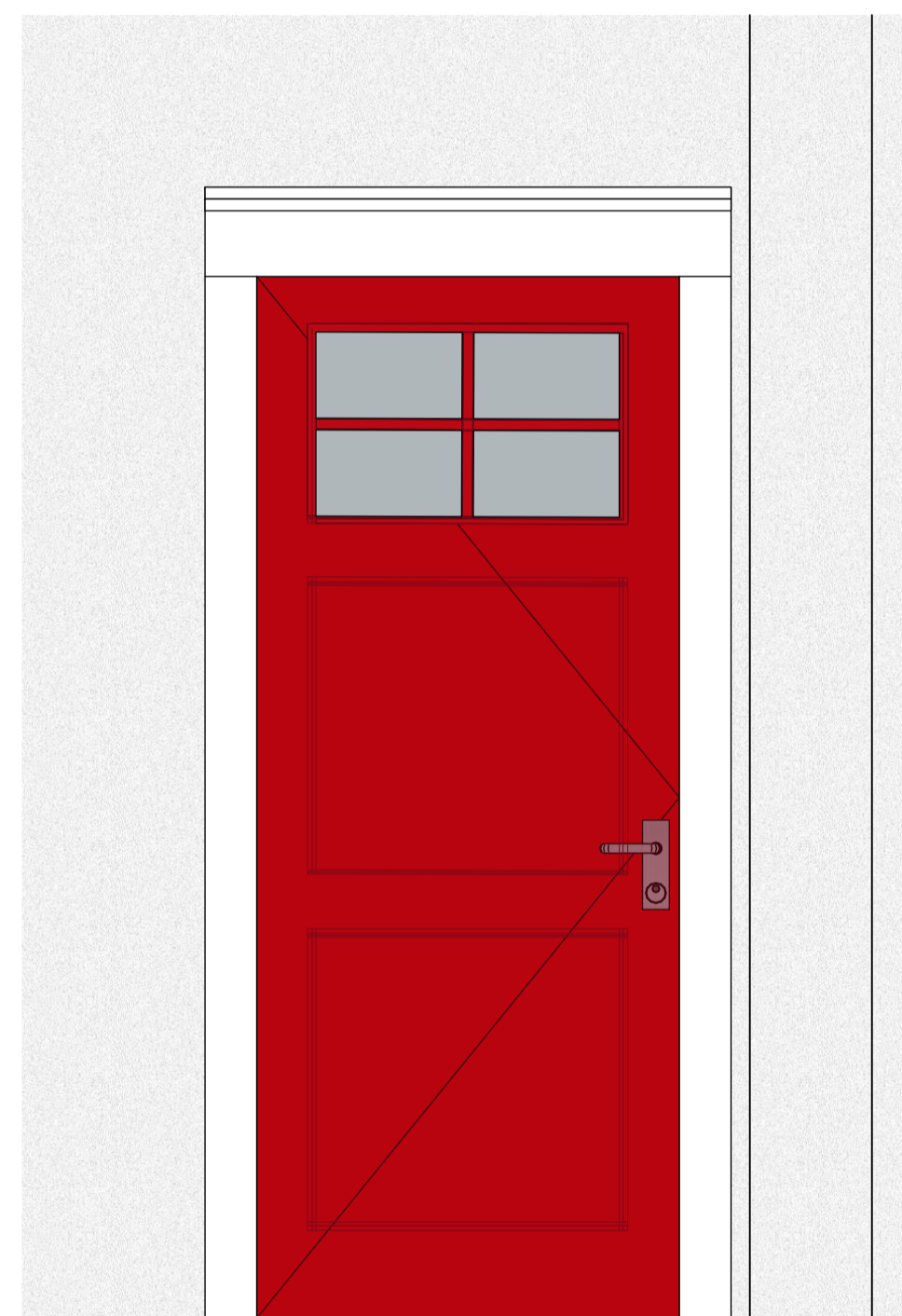

AANZICHT NIEUW 1:15

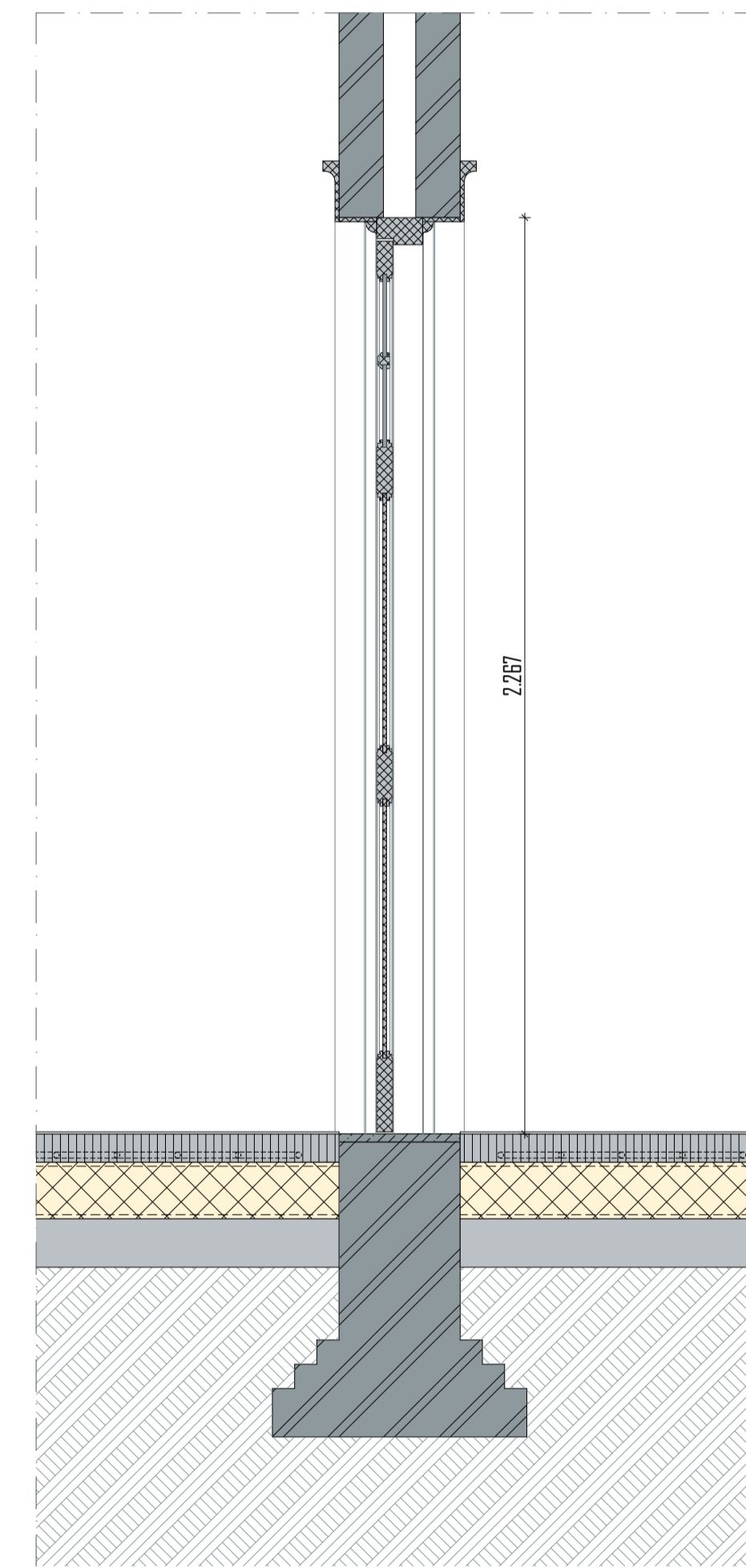

DOORSNEDE NIEUW 1:15

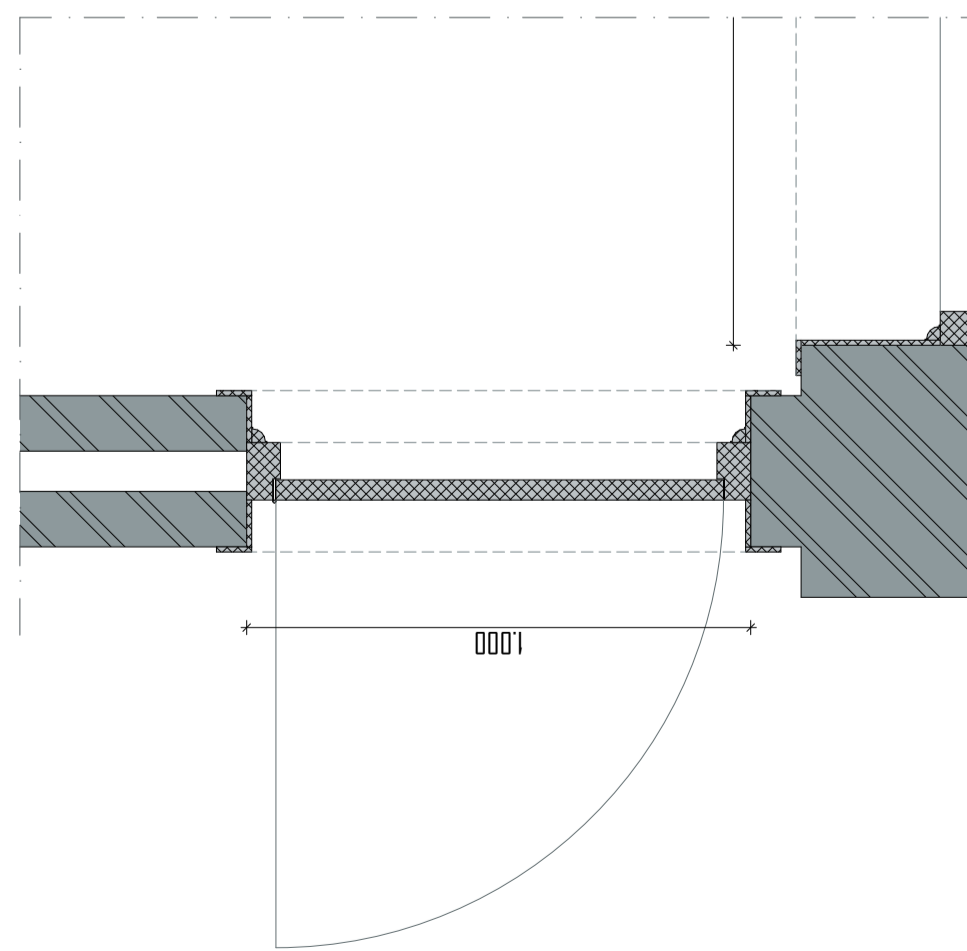

PLATTEGROND BESTAAND 1:15

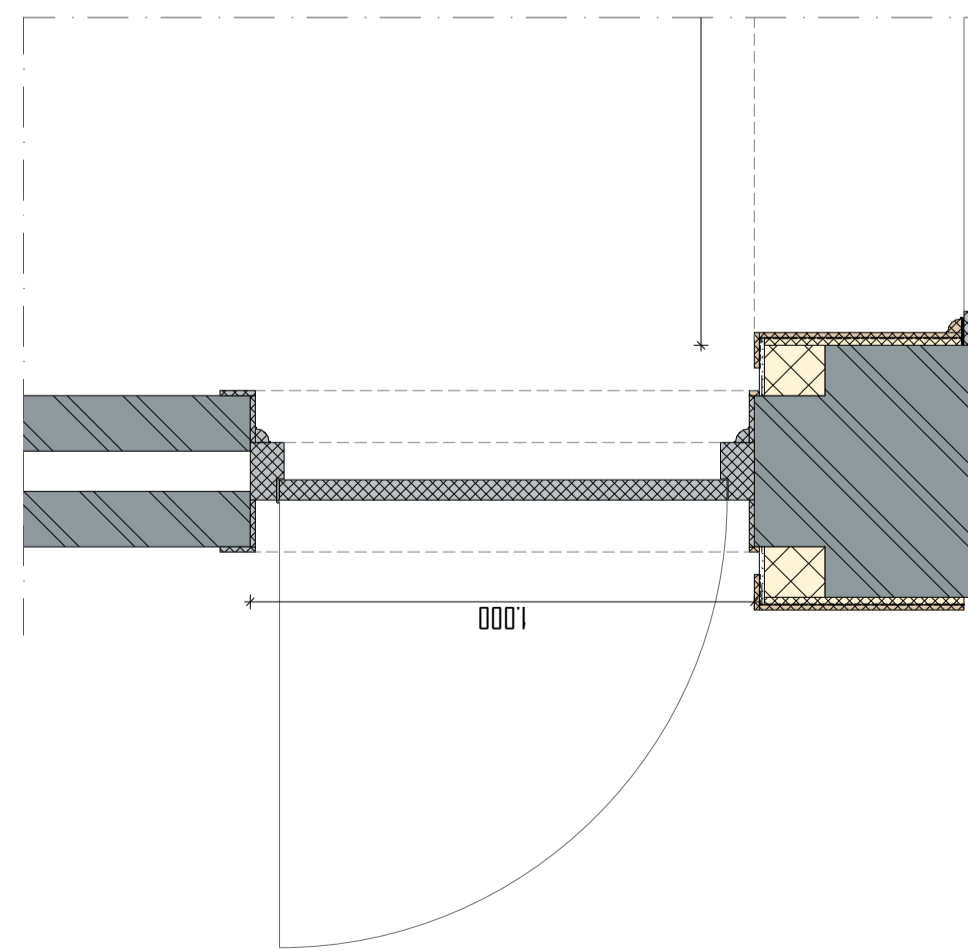

PLATTEGROND NIEUW 1:15

projekt

KLOOSTER MAARHEEZE
 Hoge Weg 1-3
 6026 RW Maarheeze

projektnummer

2020 003

opdrachtgever

Lameij Ontroerend Goed B.V.
 Dude graaf 10
 6002 NL Weert

fase

TECHNISCH ONTWERP

architect

tekenaar

schaal

1:15

datum

11 September 2025

wijzigings datum

tekening

Merk MB13

bladnummer

TO 30.29

Architectenburo ZIJN
 Stationsstraat 12b
 6026 CV Maarheeze

www.architectenburozijn.nl
 info@architectenburozijn.nl
 0485-745945 / 06-12969518
ARCHITECTEN
BUR
ZIJN

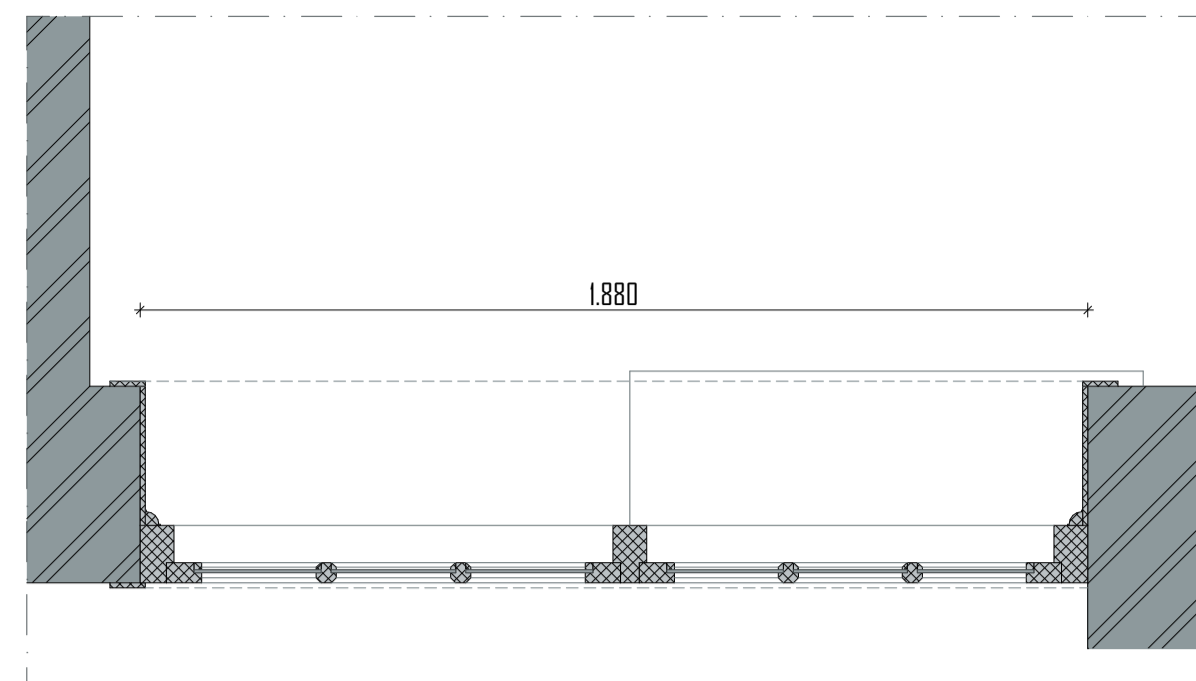
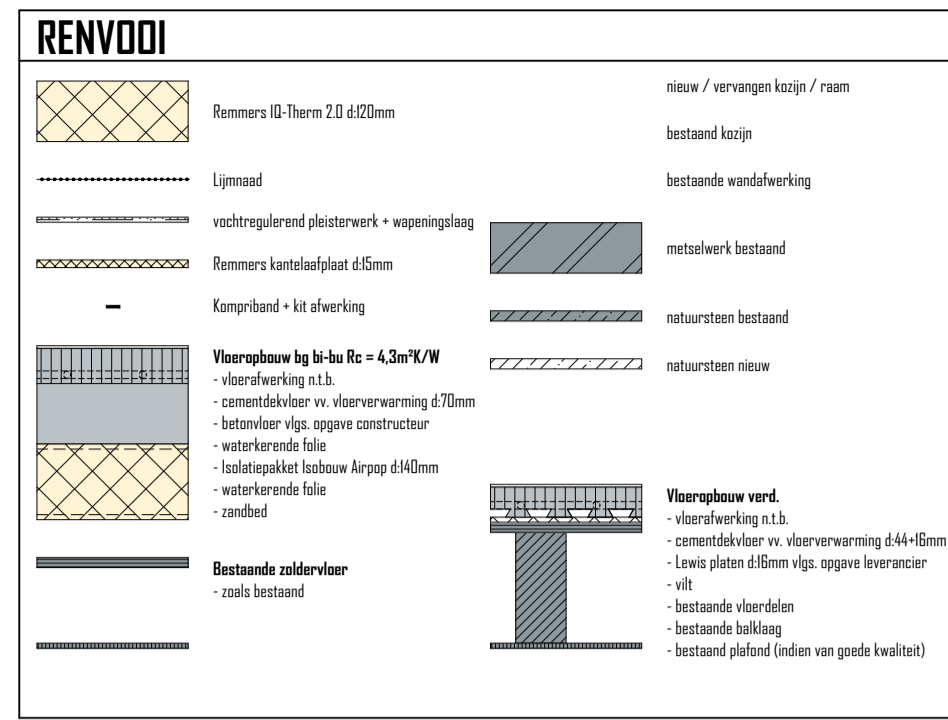

DOORSNEDE BOVENLICHT BESTAAND 1:15

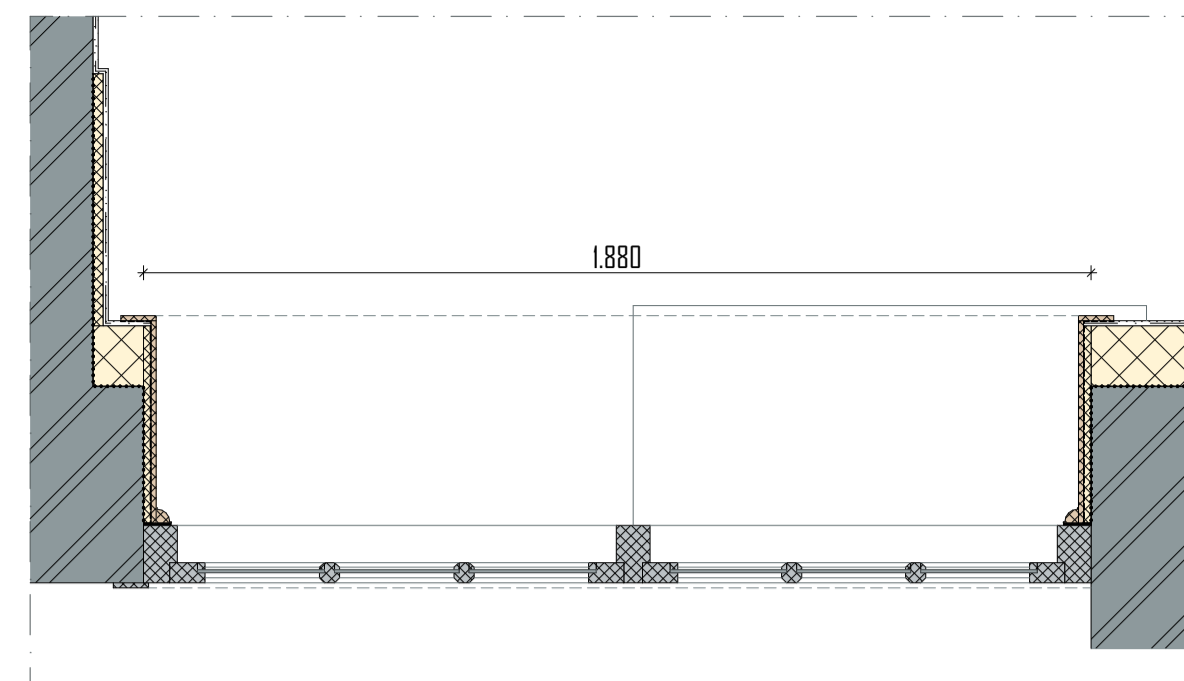

DOORSNEDE BOVENLICHT NIEUW 1:15

Merk MB14
 Staat: matig
 Opnieuw schilderen
 te vervangen / herstellen delen uitvoeren in de oorspronkelijke houtsoort
 in originele staat herstellen

restauratie binnenzijde
 - afwerking dagkanten wordt vervangen, wordt in originele staat hersteld
 - na-isolatie door middel van Remmers IQ-Therm 2.0 systeem
 - dagkanten geïsoleerd d.m.v. kantelafplaat 15mm van Remmers afgedicht met kampriband

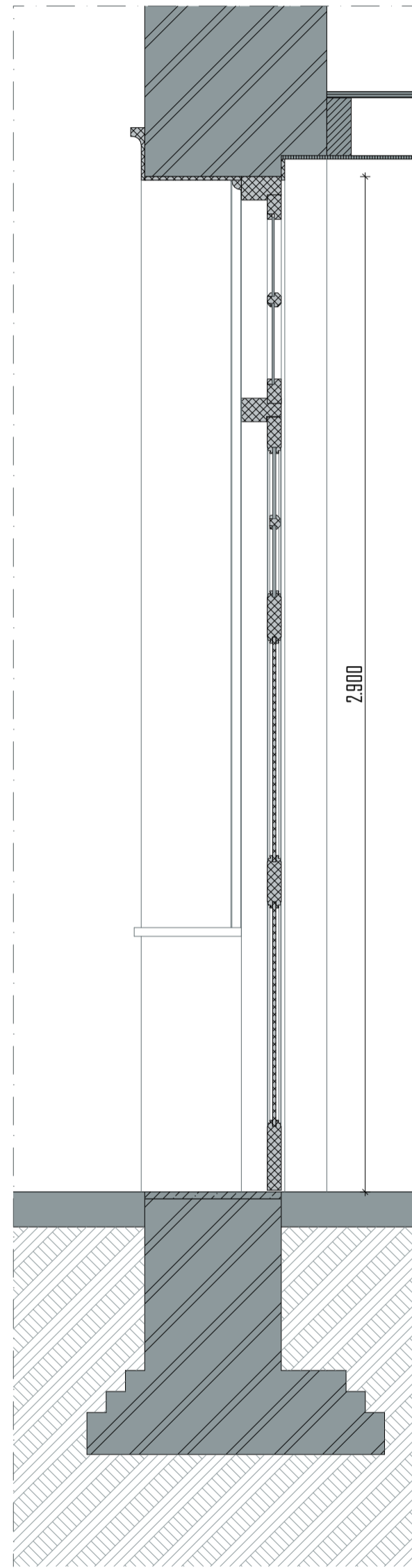

DOORSNEDE BESTAAND 1:15

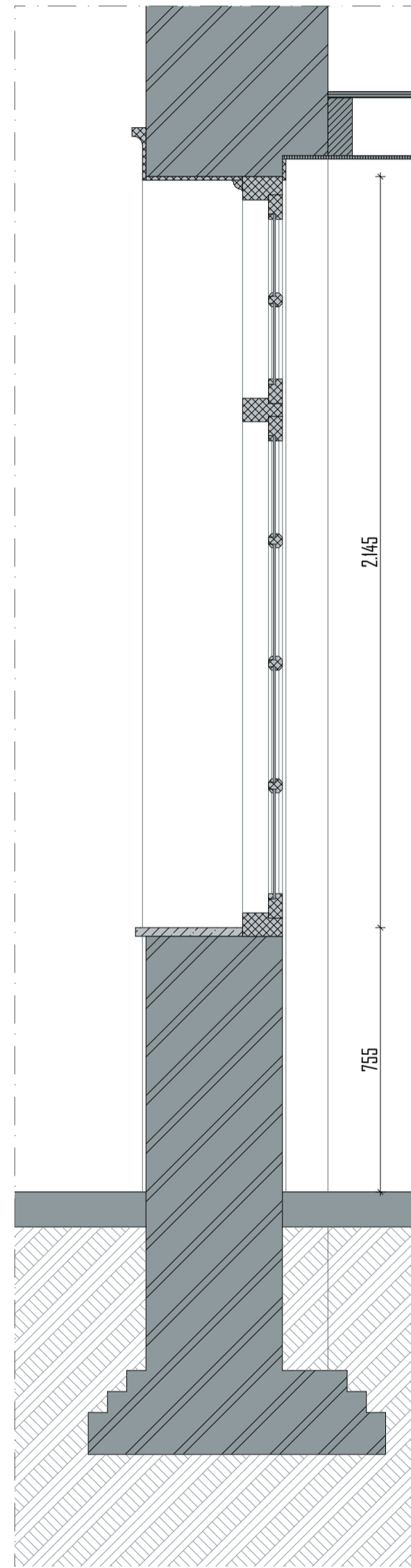

DOORSNEDE BESTAAND 1:15

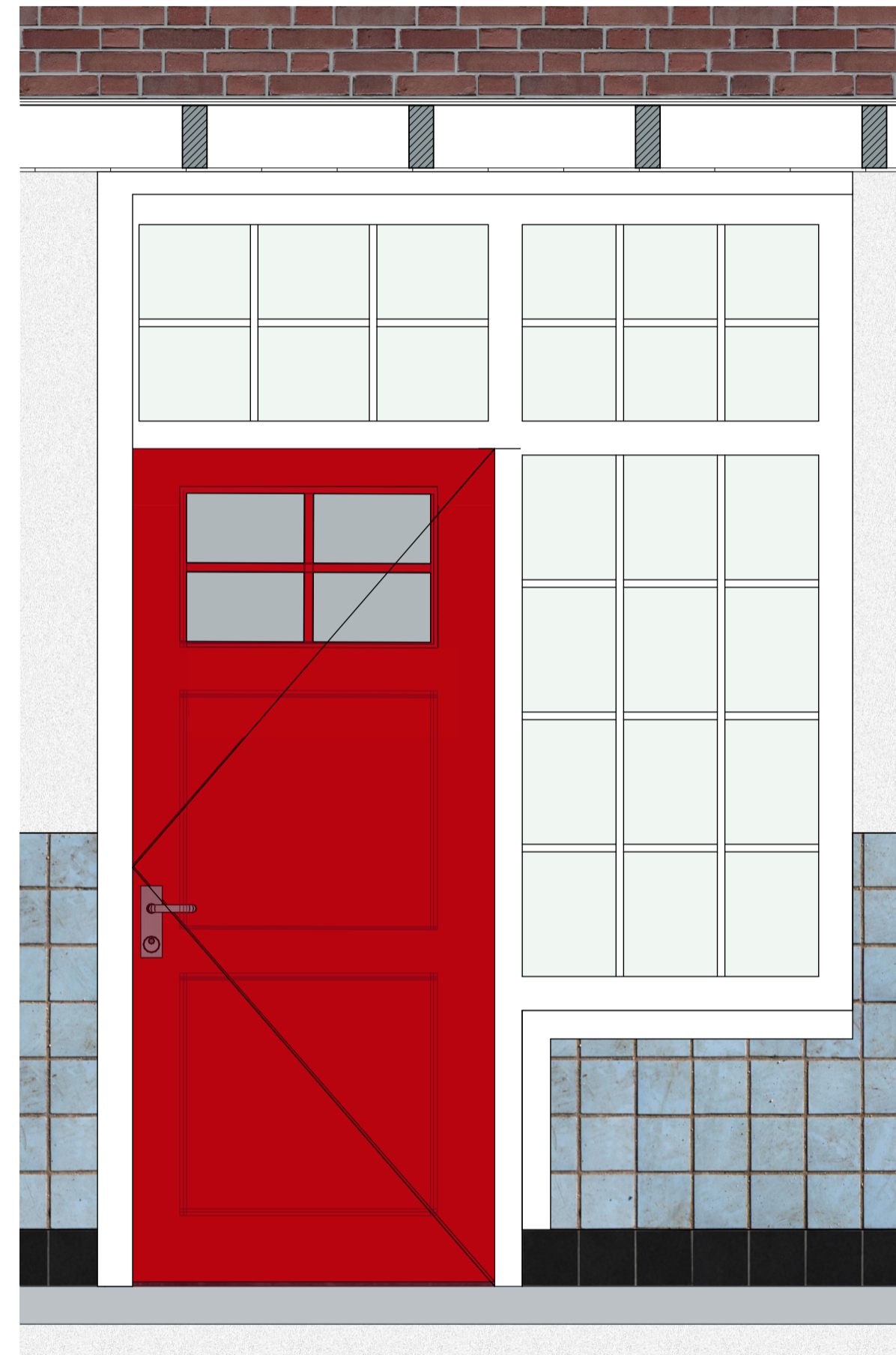

AANZICHT BESTAAND 1:15

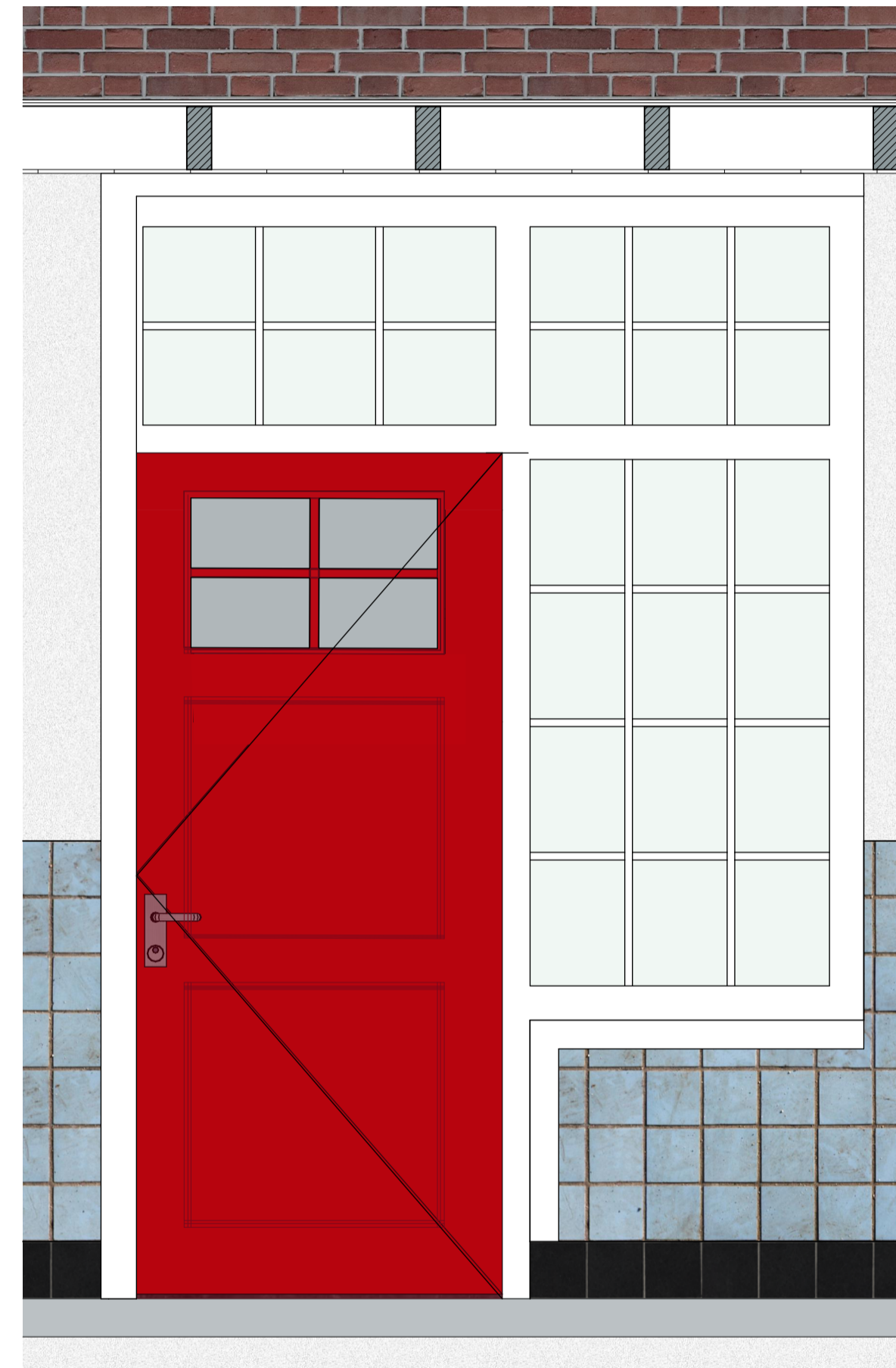

AANZICHT NIEUW 1:15

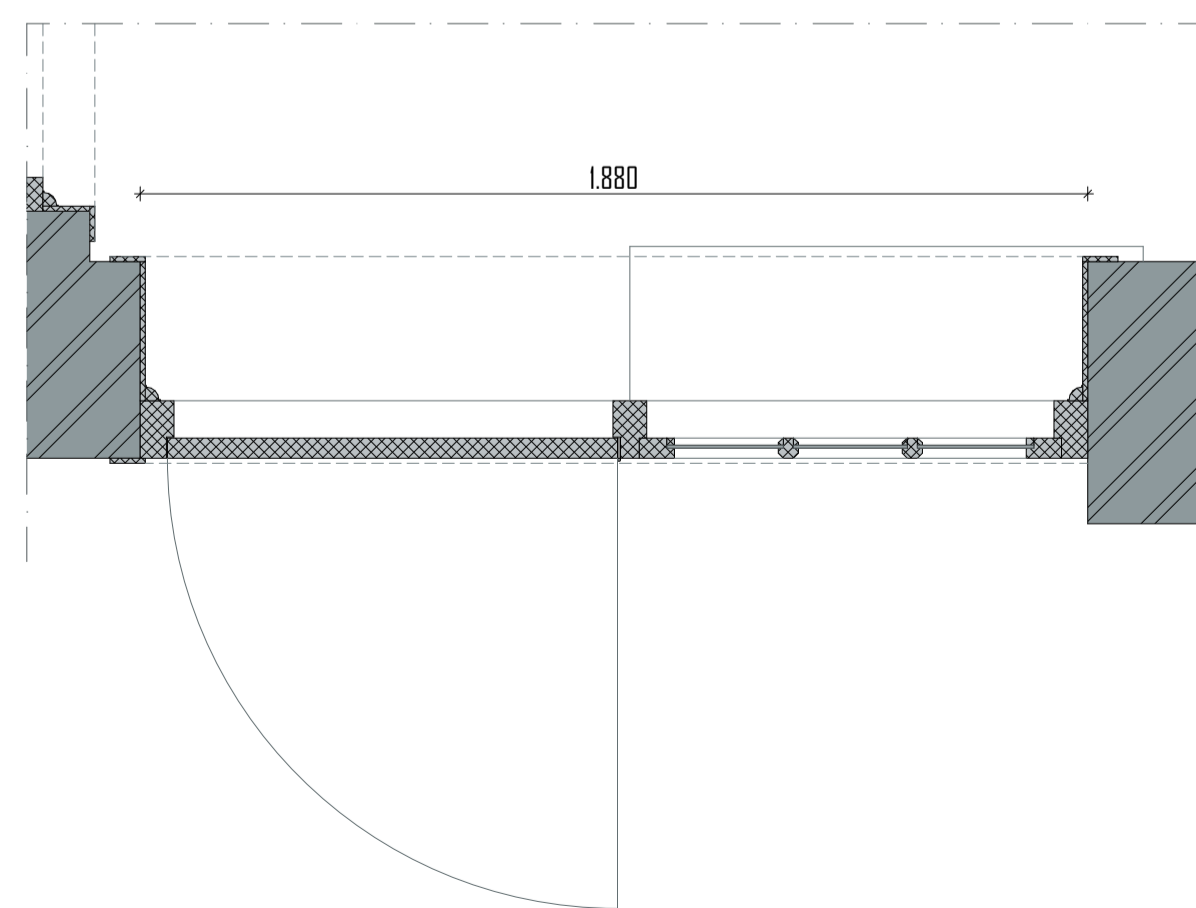

PLATTEGROND BESTAAND 1:15

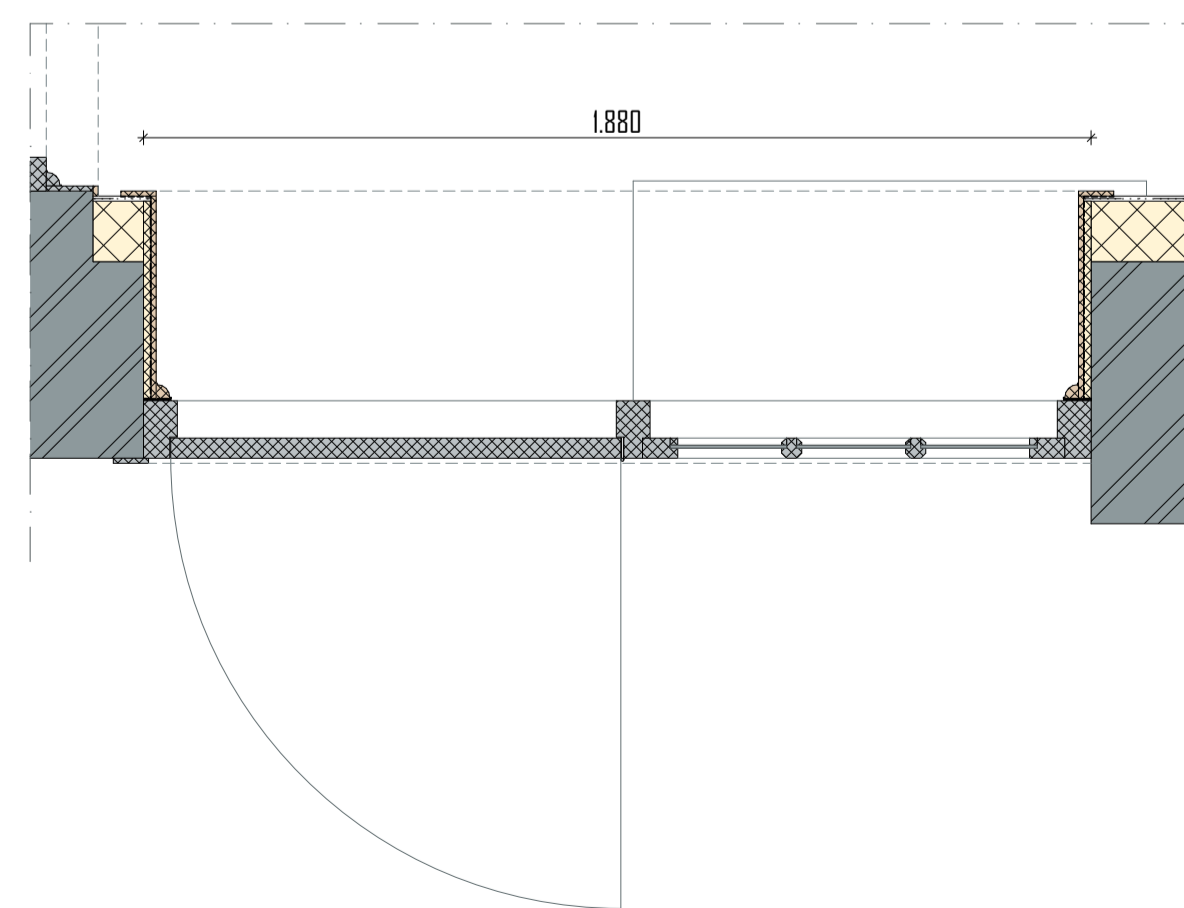

PLATTEGROND NIEUW 1:15

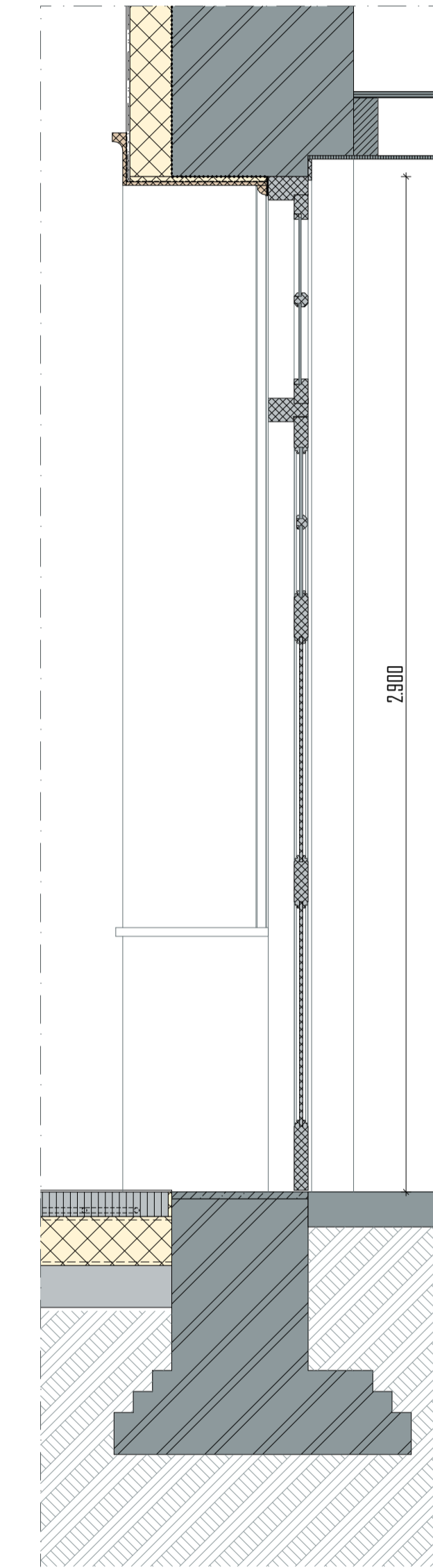

DOORSNEDE NIEUW 1:15

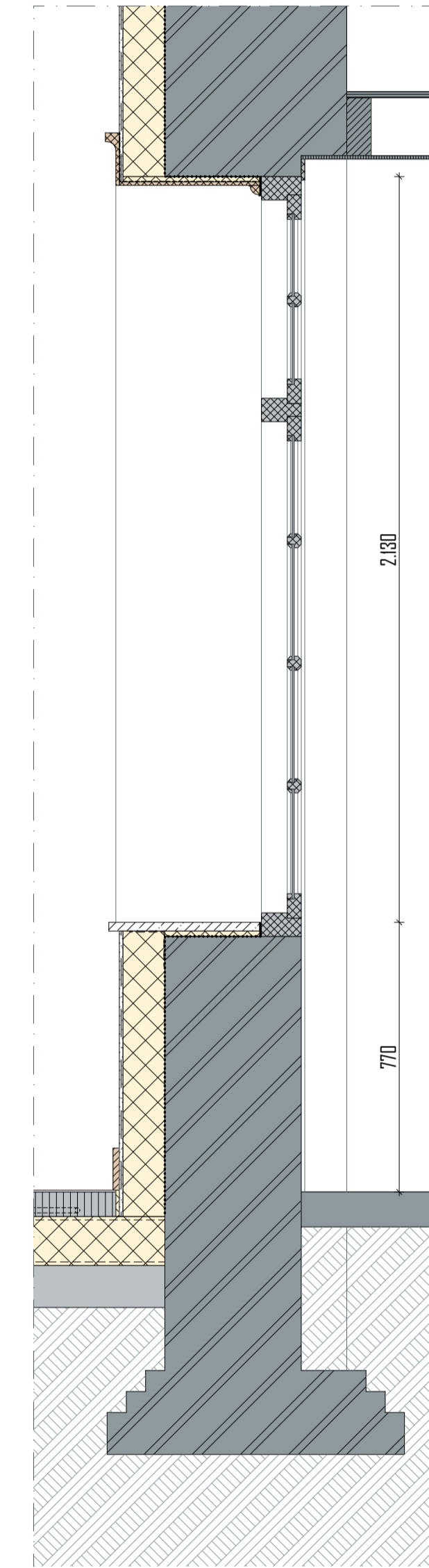

DOORSNEDE NIEUW 1:15

merk
MB14



FOTO



FOTO

project
KLOOSTER MAARHEEZE
 Hoge Weg 1-3
 6026 RW Maarheeze

projectnummer
2020 003

opdrachtgever
 Lameij Ontroerend Goed B.V.
 Dude graaf 10
 6002 NL Weert

fase
TECHNISCH ONTWERP

architect
 tekenaar
 schaal
 1:15
 datum
 11 September 2025
 wijzigings datum

tekening

Merk MB14

bladnummer
TO 30.30

Architectenburo ZIJN
 Stationsstraat 12b
 6026 CV Maarheeze
 0485-745945 / 06-12969318

www.architectenburozijn.nl
 info@architectenburozijn.nl

ARCHITECTEN
BUR
ZIJN