

drsn A
1 : 50

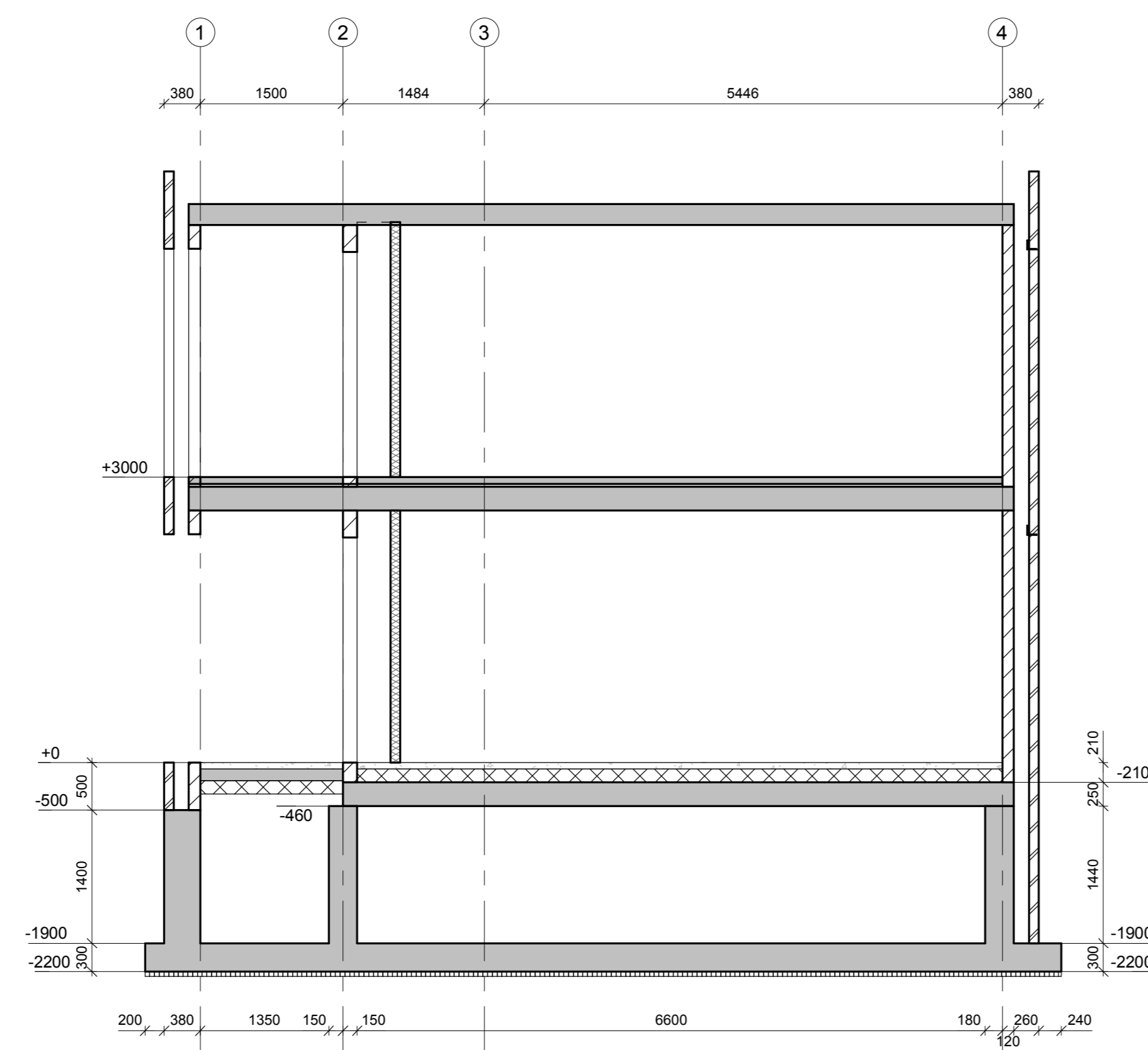

drsn B
1 : 50

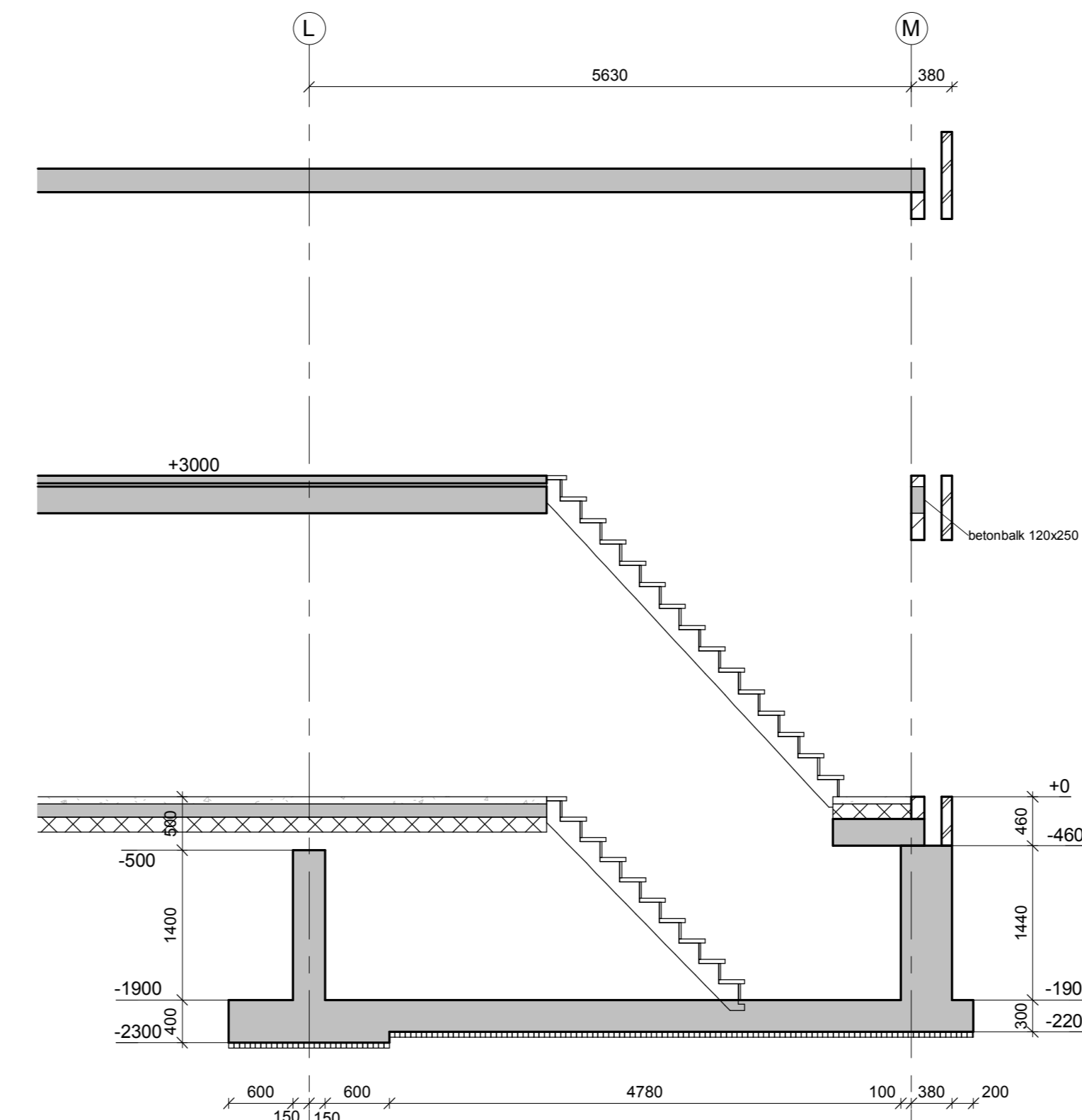

drsn C
1 : 50

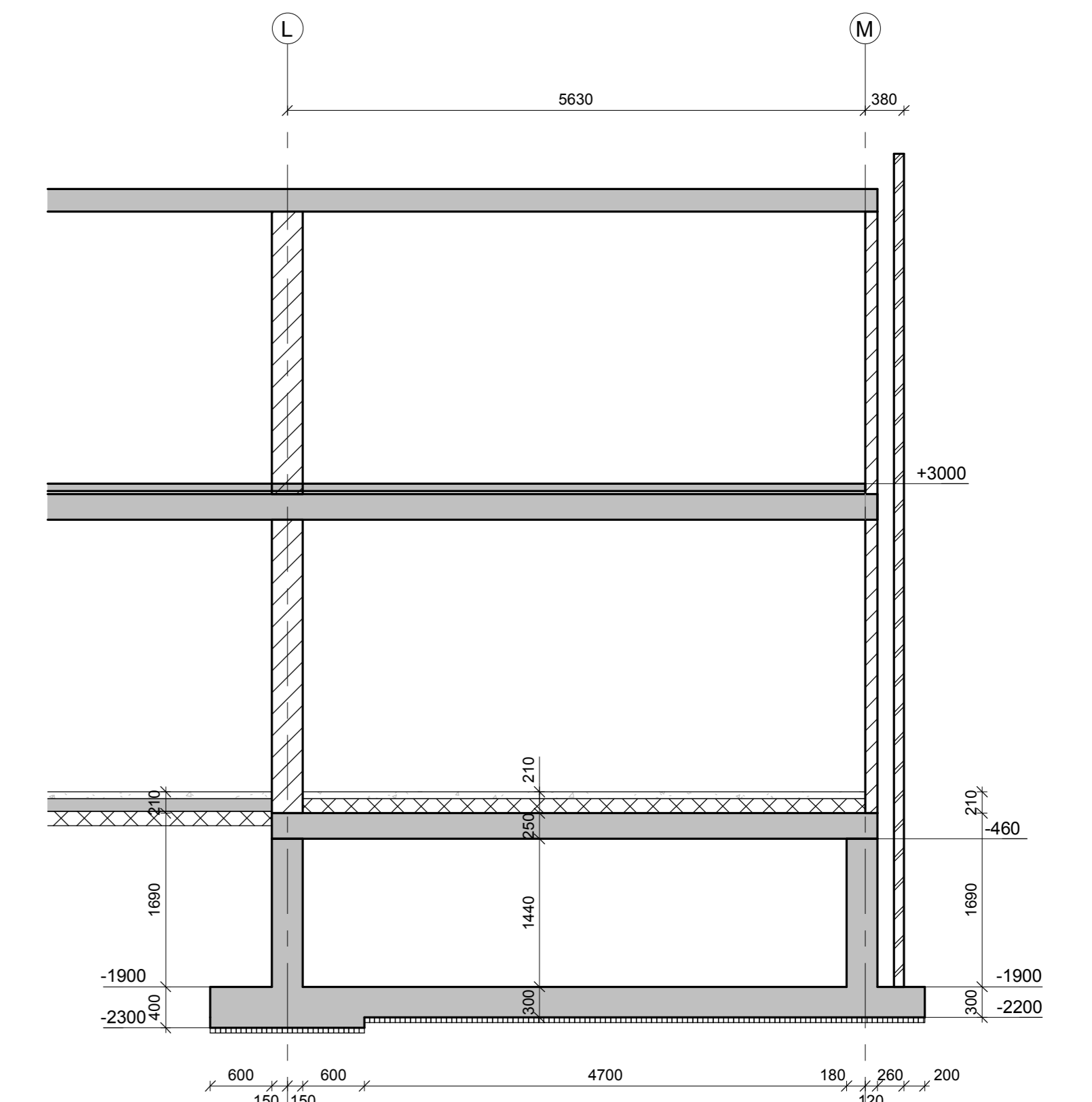

drsn D
1 : 50

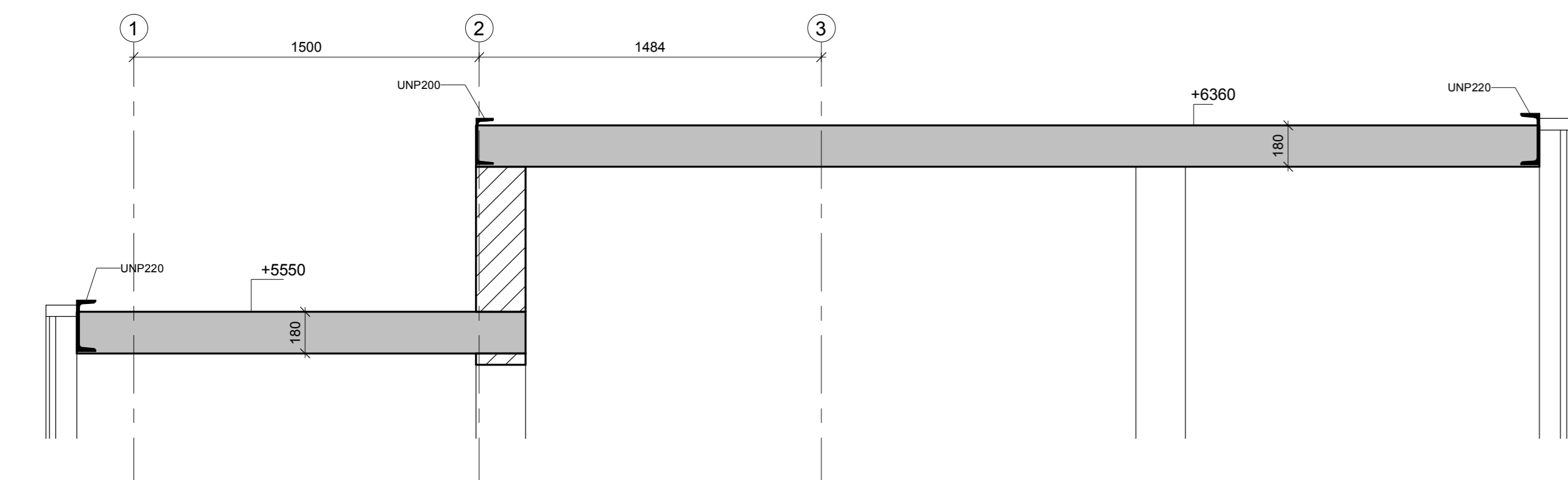

Drsn F
1 : 20

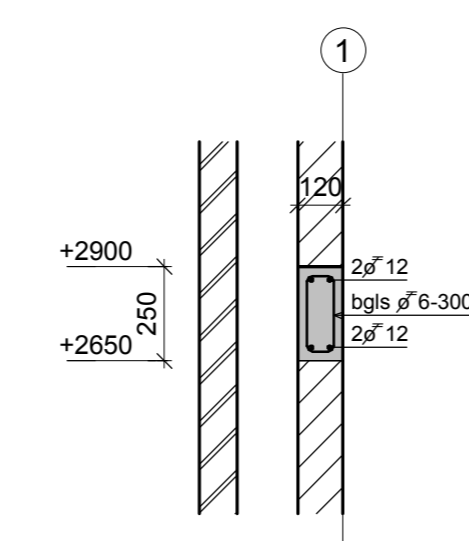

detail betonbalk
1 : 20

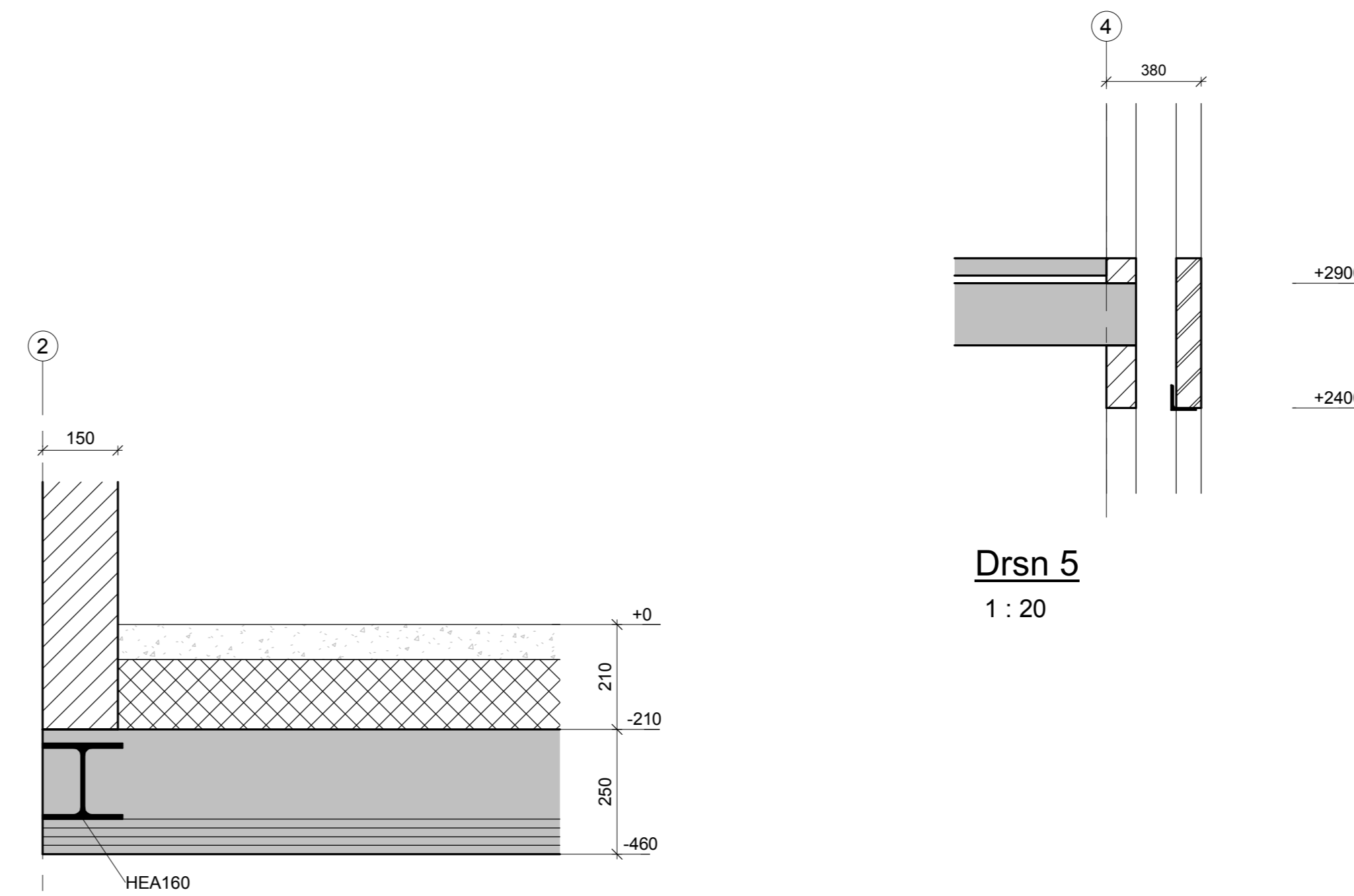

Drsn 5
1 : 20

drsn 6
1 : 10

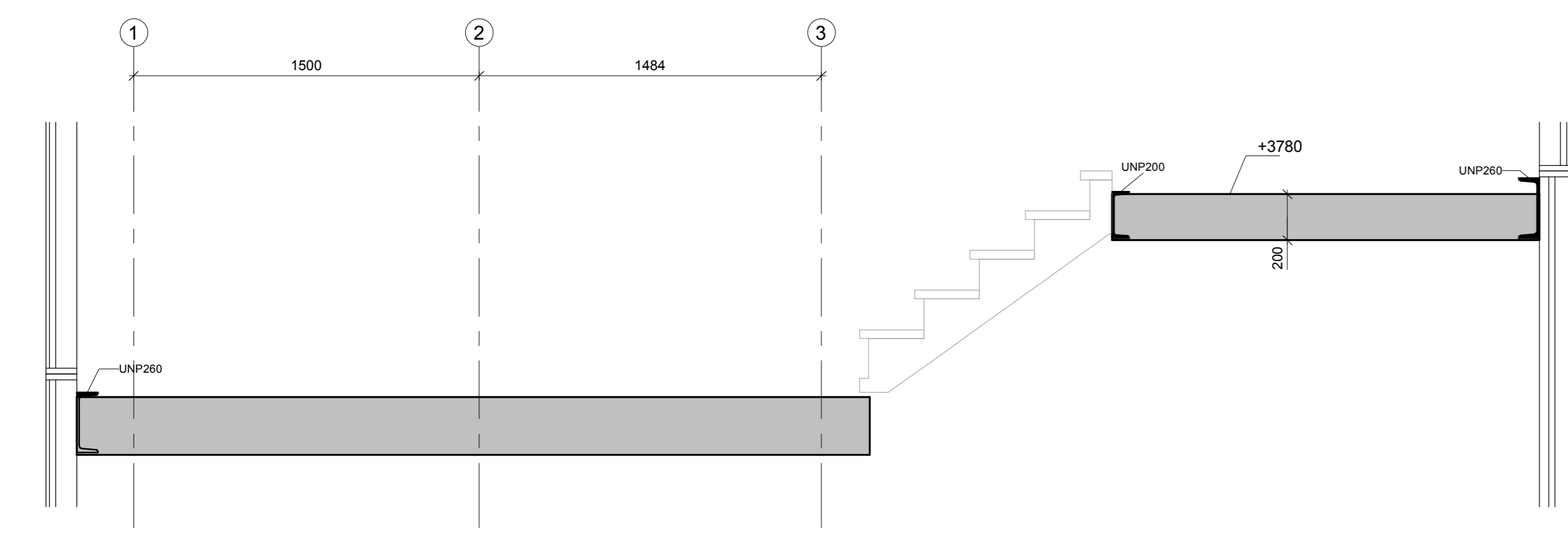

Drsn E
1 : 20

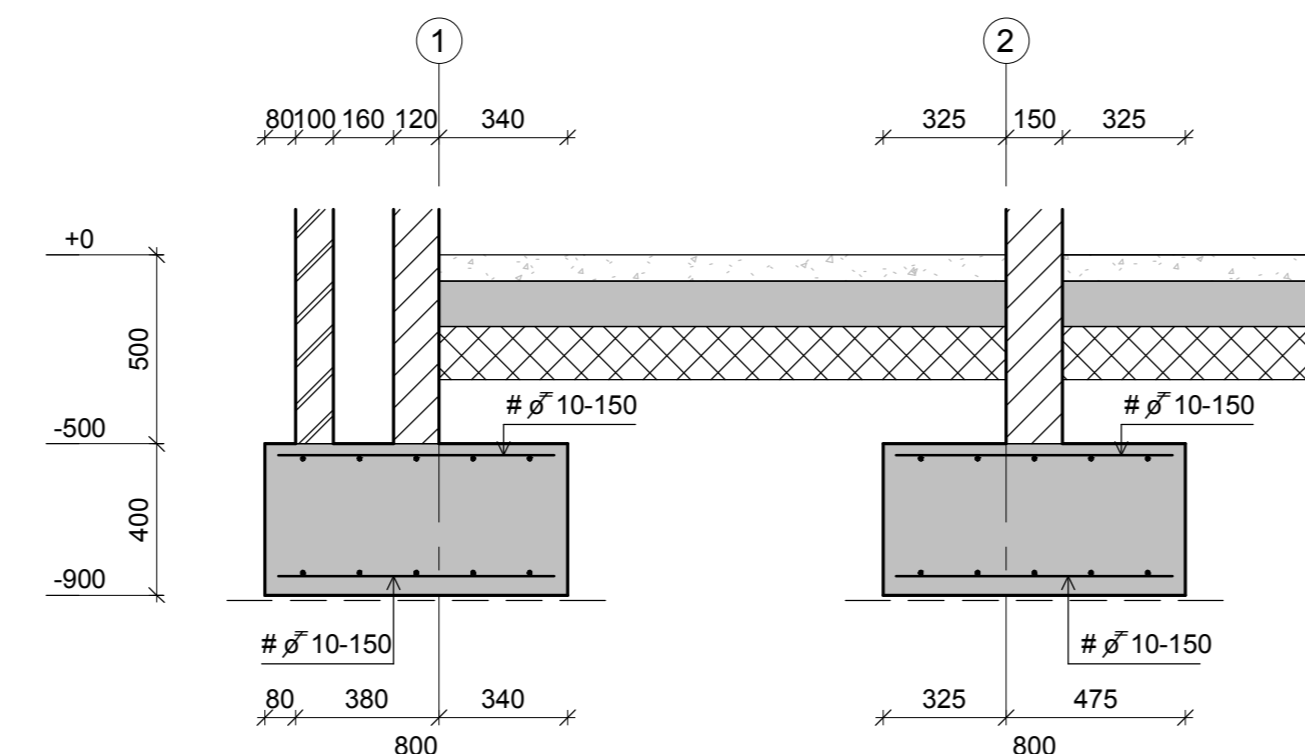

Drsn 1
1 : 20

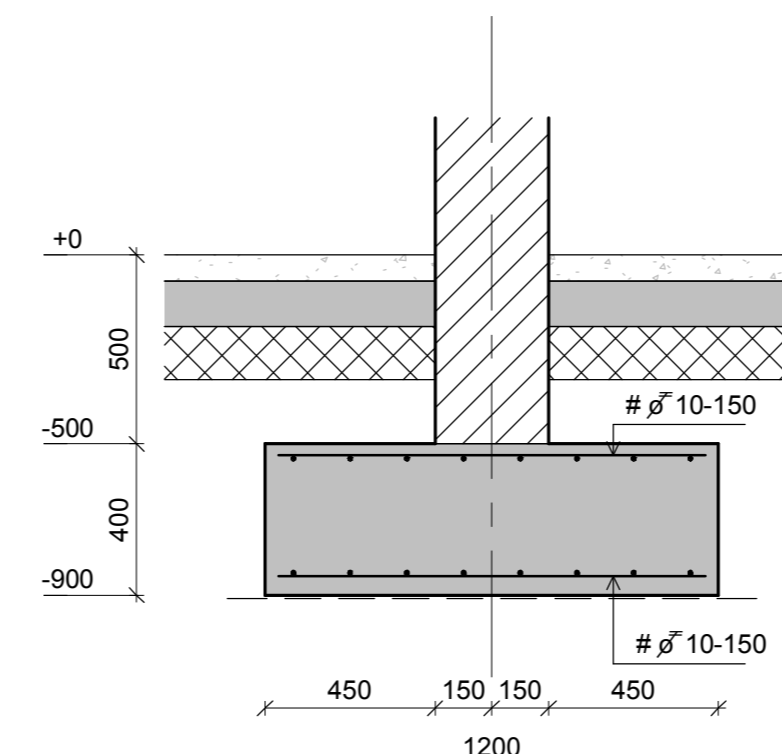

Drsn 2
1 : 20

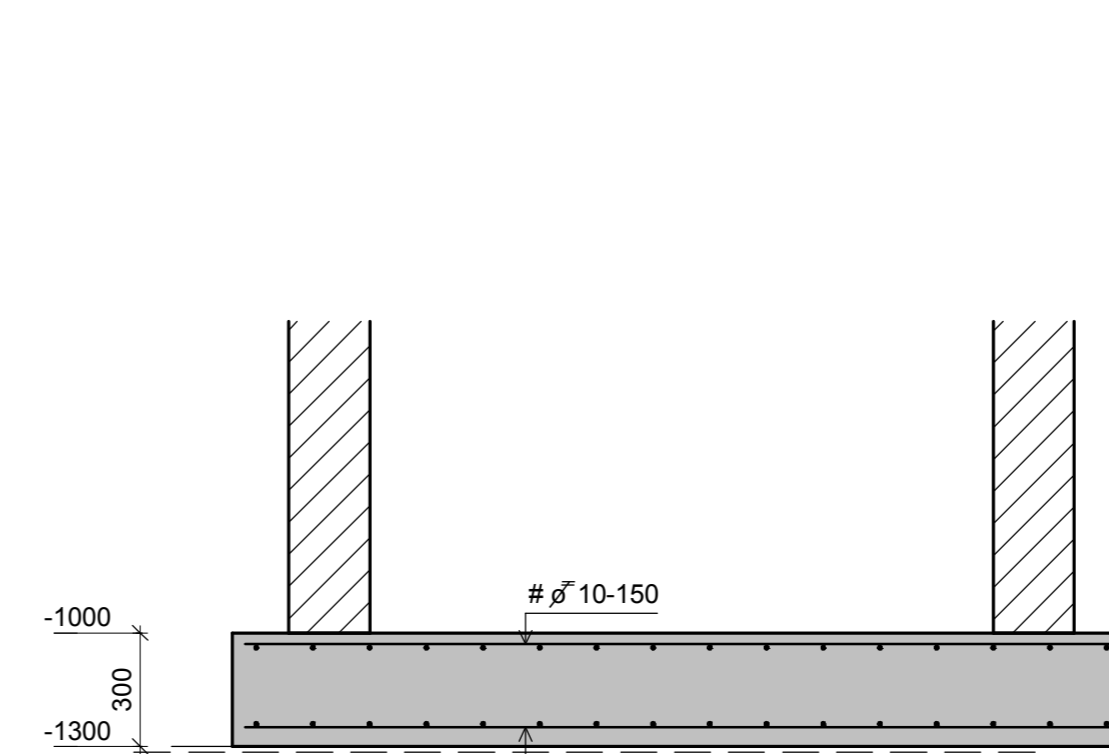

Drsn 3
1 : 20

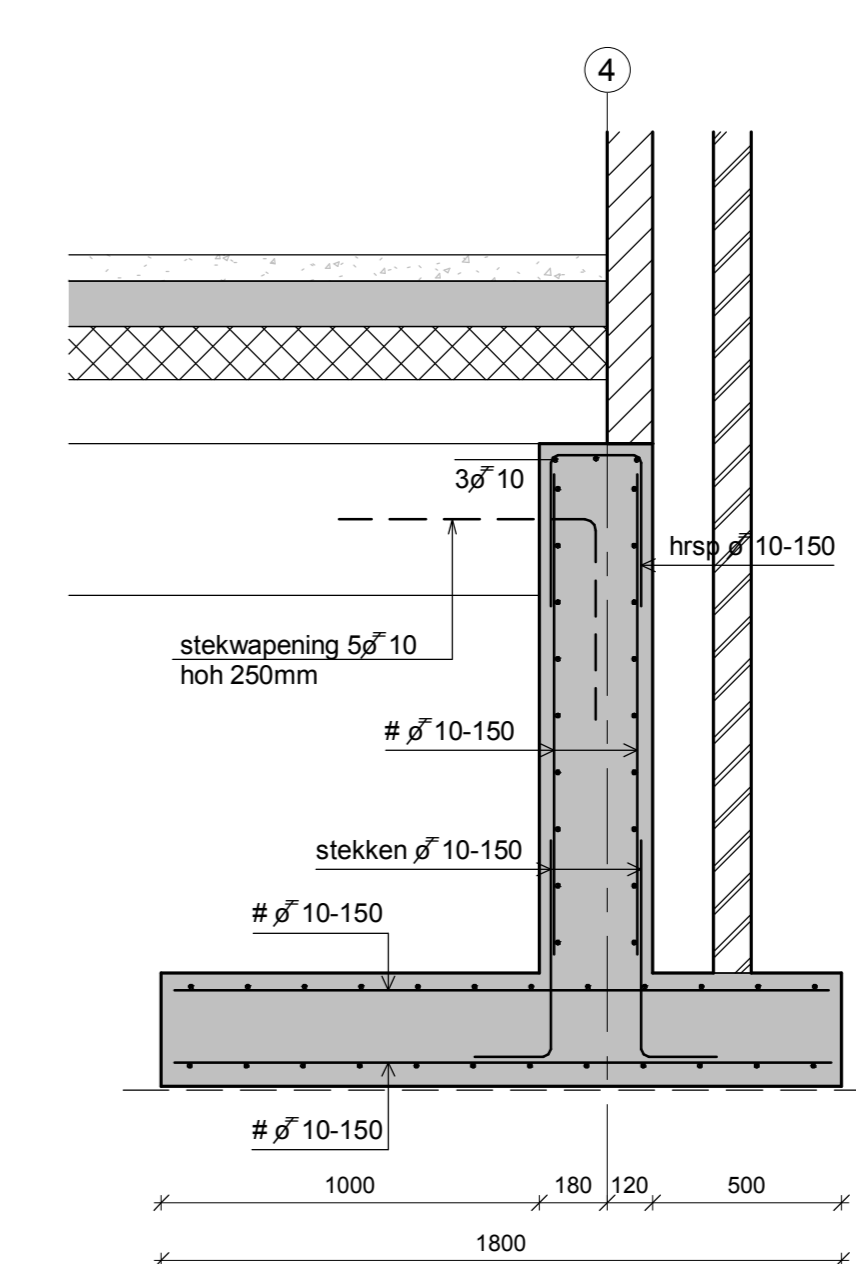

Drsn 4
1 : 20

RENVOCI BETONCONSTRUCTIE		Geldende voorschriften:	
Constructiejaar	Betonkwaliteit	Milieuklasse	Dekking
Funderingstroken	C20/25	Boven : XC2 30	Onder : XC2 50
Betonwanden	C20/25	Binnen : XC2 30	Buiten : XC2 30
Keldervloer	C20/25	Boven : XC2 30	Onder : XC2 50
Onbuigingen van betonstaal		r ≥ 2xk voor ek ≤ e16 r ≥ 2,5xk voor ek > e16	
Lengten en verankeringslengten		staafdiameter	
betonsterkteklasse		aanhechtingsomstandigheden	
C20/25		goed (n=1,0)	
C30/37		goed (n=1,0)	
aanhechtingsomstandigheden		gevoerd slecht niet gevoerd goed	
Overlappingsglas		s ≤ 250 mm	

RENVOCI STEENCONSTRUCTIE		Geldende voorschriften:	
Steenkwaliteit	Metselwerk	f _{cm} = 4,5 N/mm ²	f _{ct} = 0,6 N/mm ²
RENVOCI STAALCONSTRUCTIE		Geldende voorschriften:	
Staalkwaliteit	S275	S355	
Bouten en moeren		A4-70	
Werkplaatsaanwijzingen en detailtekeningen		Lassen: baarsmat als vermeld zonder vermelding 2 x las a = 1/2 of 1 x las a = 1 met een minimum van a = 4 mm (1 mm aansluitende metselwerk)	

Montageaanwijzingen l.b.v. staalconstructie en verdiepingvloeren

Tijdens de montage van de staalconstructie voldoende maatregelen treffen voor lokale stabiliteit. Het leggen van verdiepingvloeren l.p.v. middenopleggingen in waaiervorm of na elkaar zodat geen verdrukking of vervorming van de onderslag kan optreden. (alternatief: ondersteunpenen van vloeren)

Na het leggen van verdiepingvloeren de kolken, randen, hamer- en sleufspanningen vullen met beton met een minimale kwaliteit C20/25 en tijdens het storten zorgdragen voor voldoende afsteuring van randkolommen. Afhankelijk van aard van de constructie de afgestorte verdieping uit laten harden zodat (lokale) stabiliteit gewaarborgd blijft.

KLOOSTER MAARHEEZE
Lammers Real Estate te Weert

tekening no. **23055 - S3**
schaal: 1:50/20/10

Datum	Get	Wijz
22-01-24		
21-08-24		1

Doorsneden + Details

Bouw-adviesbureau van der Zanden B.V.
Steenovenweg 46a 5708 HN Helmond T 0492-540361
E-mail:

Deze tekening is ons eigendom en mag zonder onze toestemming niet worden gekopieerd noch aan derden ter inzage worden gegeven