



Joure, 2 april 2026  
Verzonden: 2 april 2026

Ons kenmerk : Z.884841  
Verzoeknummer : 2026022001609  
Behandeld door :   
Bijlagen : 3

Onderwerp: Besluit: Verlening omgevingsvergunning

Beste 

U heeft op 20 februari 2026 een omgevingsvergunning aangevraagd voor het bouwen van een schuur ter vervanging van de bestaande aan de Geert Knolweg 67, 8501 MJ Joure. In deze brief leest u onze beslissing op deze aanvraag.

### **Wij verlenen de omgevingsvergunning**

De activiteiten die verleend zijn bij deze omgevingsvergunning zijn aangegeven onder 'Verleende activiteiten'. Alle onderdelen die in dit digitale document zijn opgenomen maken integraal onderdeel uit van dit besluit. Lees deze stukken goed door, omdat u misschien nog andere toestemmingen moet vragen, of aan bepaalde voorwaarden moet voldoen. Hierover leest u meer bij de leeswijzer.

#### Verleende activiteiten

- Bouwactiviteit (omgevingsplan)

#### **Leeswijzer**

In deze brief leest u de belangrijkste zaken waar u rekening mee moet houden, en welke andere toestemmingen u eventueel nog nodig heeft voordat u mag beginnen met uw project.

Ook krijgt u in deze brief een indicatie van de legeskosten en leest u hoe u, of andere belanghebbenden, bezwaar of beroep kunnen instellen tegen dit besluit.

Onder *voorschriften, voorwaarden en aandachtspunten* worden per activiteit de voorschriften, aandachtspunten en voorwaarden benoemd en uitgelegd waaraan u zich moet houden bij het uitvoeren van het project. Bij de *beoordeling en motivering* leest u onze motivering waarom wij tot dit besluit zijn gekomen, en aan welke wet- en regelgeving is getoetst. Tot slot wordt bij *bijbehorende stukken* een overzicht gegeven van de documenten die bij dit besluit horen, deze zijn ook als bijlage aan dit document toegevoegd. Via de bladwijzerbalk  van uw PDF-reader kunt u snel naar een bepaald onderdeel van dit document navigeren.

### **De omgevingsvergunning wordt gepubliceerd**

Wij informeren omwonenden en andere belanghebbenden over dit besluit op [www.officiëlebekeendmakingen.nl](http://www.officiëlebekeendmakingen.nl). Bij de aanvraag omgevingsvergunning heeft overleg plaatsgevonden met omwonenden en andere betrokkenen. Dit kan al een tijd geleden zijn, wij adviseren u daarom om de omwonenden nogmaals te informeren over uw project. Door met elkaar in gesprek te gaan kan bezwaar misschien wel voorkomen worden, waardoor u sneller kunt beginnen met de werkzaamheden.

### **U mag op eigen risico beginnen met de werkzaamheden**

De omgevingsvergunning treedt in werking op de dag nadat deze aan u is toegestuurd. Op die dag begint ook de bezwaar- of beroepstermijn van zes weken waarin u, of andere belanghebbenden, bezwaar of beroep kunnen aantekenen. Als dit het geval is, dan moet u misschien stoppen met de werkzaamheden of uw werkzaamheden ongedaan maken. Een bezwaarmaker kan dit aanvragen via de voorzieningenrechter, meer informatie leest u onder het kopje 'rechtsbescherming'. Tijdens de werkzaamheden moet u nog een aantal meldingen doen. Dit is aangegeven bij *voorschriften, voorwaarden en aandachtspunten*.

### **Rechtsbescherming**

Bent u het niet eens met dit besluit? Dan kunt u hiertegen bezwaar maken. Daarnaast willen wij u ook uitnodigen om met ons in gesprek te gaan, wij kunnen het besluit dan samen bespreken en eventuele vragen of zorgen met u bespreken.

### Bezwaar

Wanneer u bezwaar wilt maken dan moet u een bezwaarschrift indienen bij het college van burgemeester en wethouders van de gemeente De Fryske Marren. Dit moet u doen binnen zes weken na de dag waarop het besluit is verzonden. Het bezwaarschrift stuurt u schriftelijk op naar: college van burgemeester en wethouders van de gemeente De Fryske Marren, Postbus 101, 8500 AC Joure.

Het bezwaarschrift moet voorzien zijn van een handtekening, en ten minste het volgende bevatten:

- de naam en het adres van de bezwaarmaker
- de dagtekening
- een omschrijving van het besluit waartegen het bezwaar is gericht
- de gronden van het bezwaar

Als u meer tijd nodig heeft, dan kunt u uw bezwaarschrift ook zonder de gronden aanleveren. Dit noemen wij een Pro Forma bezwaarschrift. U dient de gemeente dan te verzoeken om de termijn te verlengen.

### Voorlopige voorziening

De omgevingsvergunning is geldig vanaf de dag na de verzenddatum van deze brief, ook als u hiertegen bezwaar heeft ingediend. Om het besluit toch (tijdelijk) ongedaan te maken kunt u een verzoek om voorlopige voorziening indienen. Dit verzoek moet gericht worden aan de voorzieningenrechter van de Rechtbank-Noord Nederland, Afdeling bestuursrecht, Postbus 150, 9700 AD Groningen. Het verzoek om voorlopige voorziening kan ook digitaal worden ingediend via <https://mijn.rechtspraak.nl/start>. Kies wat voor u van toepassing is, en log vervolgens in met uw DigiD. Voor de behandeling van het verzoek brengt de rechtbank u kosten in rekening.

Als u meer informatie wilt over de procedure, dan kunt u contact opnemen met afdeling juridische zaken van de gemeente De Fryske Marren via [info@defryskemarren.nl](mailto:info@defryskemarren.nl) of 14 0514

### Wij brengen u legeskosten in rekening

Voor de behandeling van uw verzoek om omgevingsvergunning worden legeskosten in rekening gebracht. Deze bedragen zijn gebaseerd op de legesverordening die geldig is op het moment dat u de aanvraag heeft ingediend. In onderstaande tabel is een indicatie opgenomen van het te verwachten bedrag.

<b>Uitgangspunten berekening</b>
Bouwkosten excl. BTW
Kosten voorfase (lid a t/m c)
<b>Activiteiten/onderdelen</b>
Bouwactiviteit (omgevingsplan)
Adviescommissie omgevingskwaliteit Hûs en Hiem
Buitenplanse omgevingsplanactiviteit (zonder advies gemeenteraad)
Vermindering na positief conceptverzoek voor een bouwwerk met een bouwsom vanaf € 50.000,-

U ontvangt binnenkort een factuur in de vorm van een gemeentelijke belastingaanslag. Hierin is de definitieve berekening opgenomen, en wordt uitgelegd hoe u bezwaar kunt maken tegen de legeskosten. Het is overigens ook aan te raden om contact op te nemen met de behandelend ambtenaar van de omgevingsvergunning. Eventuele misverstanden of onduidelijkheden kunnen dan snel opgehelderd worden.

### Intrekken van de omgevingsvergunning

De gemeente kan de omgevingsvergunning intrekken als:

- er niet binnen 52 weken na het onherroepelijk worden van de omgevingsvergunning gestart wordt met de werkzaamheden;
- de werkzaamheden langer dan 52 weken stilliggen;
- er afgeweken wordt van de omgevingsvergunning of de hieraan verbonden voorschriften;
- de vergunninghouder hierom verzoekt.

### Nadere informatie

Heeft u nog vragen, dan kunt u contact opnemen met de behandelend ambtenaar via het telefoonnummer 14 05 14 of per e-mail aan [info@defryskemarren.nl](mailto:info@defryskemarren.nl). Voor vragen tijdens de werkzaamheden kunt u terecht bij de toezichthouder in uw gebied. De contactgegevens kunt u vinden bij de voorschriften, voorwaarden en aandachtspunten.

Met vriendelijke groet,

Namens burgemeester en wethouders van De Fryske Marren,

Medewerker cluster vergunningen

  
02-04-2026

## Voorschriften, voorwaarden en aandachtspunten

Bij deze omgevingsvergunning horen de volgende voorschriften, voorwaarden en aandachtspunten.

Wij vragen u deze goed door te lezen. Het gaat om de aandachtspunten en acties die u moet doen voor, tijdens en na de werkzaamheden.

### Algemene voorschriften

Nr.	Onderwerp	Voorschrift
1.	Uitvoering volgens de voorschriften	Het (bouw)plan en/of de werkzaamheden moeten uitgevoerd worden volgens de voorschriften.
2.	Schade als gevolg van werkzaamheden	Het is verboden om bij de uitvoering van werkzaamheden schade, gevaar of ernstige hinder te veroorzaken. Alle schade of vorderingen tot schadevergoeding, die ontstaan als gevolg van het gebruikmaken van deze omgevingsvergunning, worden betaald door de vergunninghouder.
3.	Omgevingsveiligheid	Het bouwterrein moet af te sluiten zijn van de (openbare) weg en van de erven die tegen het bouwterrein liggen.
4.	Burgerlijk wetboek	In het Burgerlijk Wetboek staan rechten en plichten van burgers vermeld die er mogelijk voor kunnen zorgen dat u geen gebruik kunt maken van uw omgevingsvergunning. Ook kunnen er naast deze omgevingsvergunning nog andere toestemmingen en / of voorzieningen nodig zijn waarover wij u niet hebben kunnen informeren, maar die er wel voor zorgen dat u geen gebruik kunt maken van deze omgevingsvergunning.
5.	Wet natuurbescherming	<p>De Wet Natuurbescherming heeft het doel om planten en dieren te beschermen. Iedereen in Nederland is verplicht rekening te houden met (beschermde) planten en dieren, dit betekent dat u niets mag doen wat beschermde planten en dieren in gevaar kan brengen.</p> <p>Als u bijvoorbeeld een gebouw gaat slopen, mag u nesten en verblijfplaatsen van beschermde dieren en planten niet vernielen. U mag deze dieren en planten ook niet weggagen of weghalen. In dat geval kunt u contact opnemen met de Provincie Fryslân. Zij kunnen u uitleggen wat u het beste kan doen. Meer informatie vindt u op <a href="http://www.fryslan.frl">www.fryslan.frl</a>.</p>
6.	Kabels en leidingen	Als bij de uitvoering van de (bouw)werkzaamheden kabels en/of leidingen van de gemeente moeten worden omgelegd, dan betaalt de vergunninghouder hiervoor de kosten. Het omleggen van kabels en/of leidingen wordt uitgevoerd door de gemeente.
7.	Bouwafval	U moet uw bouwafval op het (bouw)terrein zoveel mogelijk scheiden. U moet asbest, bitumineuze stoffen, hout en board, metsel- en betonpuin, ijzer, zink, lood, koper, glas en met PAKS verontreinigde materialen gescheiden bewaren voordat u het afvoert. Geeft u het afval af aan een sorteerbehoefte? Dan hoeft u het afval niet gescheiden te bewaren. U moet het sloopafval binnen twee maanden afvoeren naar een erkende inzamelaar.
8.	Stof door sloop- en/of bouwwerkzaamheden	Om stofwolken te voorkomen of te beperken, moet u water sproeien op de onderdelen die u sloopt.
9.	Asbesthoudende materialen	U mag pas asbest verwijderen als u hiervoor toestemming hebt gekregen nadat u de sloopmelding hebt gedaan. Kies hiervoor de activiteit, slopen van een bouwwerk of gedeelte daarvan of asbest verwijderen - Melding (Rijk). Asbest dient verwijderd te worden in overeenkomst met het asbestinventarisatierapport en artikel 10 van het asbestverwijderingsbesluit, in combinatie met artikel 4.51a van het arbeidsomstandighedenbesluit.

10. Mechanische graafwerkzaamheden      Wilt u mechanische graafwerkzaamheden uitvoeren? Dan moet u een graafmelding doen via [www.kadaster.nl/producten/woning/klic-melding](http://www.kadaster.nl/producten/woning/klic-melding).
- Na de melding krijgt u per e-mail informatie over de ligging van ondergrondse kabels en leidingen. Deze informatie gebruikt u om zorgvuldig te kunnen graven. De kabel- en leidinginformatie moet op locatie aanwezig zijn tijdens de graafwerkzaamheden.
11. Vrijkomende grond op hetzelfde perceel      Als er bij graafwerkzaamheden grond over blijft, dan kunt u deze grond weer gebruiken op dezelfde locatie, indien de grond in de tussentijd niet is bewerkt. U hoeft dit niet te melden.
12. Vrijkomende grond afvoeren en/of nieuwe grond aanvoeren      Af- en aangevoerde grond van buiten het perceel dient te voldoen aan het Besluit bodemkwaliteit c.q. de Vrijstellingsregeling grondverzet.
13. (Gedeeltelijke) wegafsluitingen      Gehele of gedeeltelijke wegafsluitingen ten behoeve van de bouw dienen uiterlijk twee weken van te voren te worden gemeld via het formulier 'tijdelijke verkeersmaatregel aanvragen' op de website van de gemeente de Fryske Marren. Wij kunnen dan bijvoorbeeld de hulpdiensten informeren over de afgesloten wegen.
14. Installeren gesloten bodemenergiesysteem      Installatie van een gesloten bodemenergiesysteem moet ten minste vier weken voor aanvang worden gemeld via het omgevingsloket.

### Gemeentelijk toezicht

Nr.	Onderwerp	Voorschrift
1.	Contactgegevens toezichthouder	<p>[REDACTED]</p> <p>Telefoon: 14 0514</p> <p>Aanleveren van gegevens via [REDACTED] <a href="mailto:[REDACTED]@defryskemarren.nl">@defryskemarren.nl</a></p>
2.	Aanwezige documenten	<p>De volgende documenten moeten aanwezig zijn op het bouwterrein:</p> <ul style="list-style-type: none"> <li>• Omgevingsvergunning, inclusief alle bijbehorende stukken;</li> <li>• Overige documenten: alle vergunningen en documenten met voorwaarden of ontheffingen die belangrijk zijn voor het mogen uitvoeren van de activiteiten.</li> </ul>
3.	Aanwijzingen	<p>De toezichthouder kan aanwijzingen geven voor de bouw- en/of sloopwerkzaamheden. Dit doet de toezichthouder om gevaarlijke situaties, schade of overlast voor andere bouwwerken en personen te voorkomen of te stoppen. Ook kan de toezichthouder aanwijzingen geven als er onveilig wordt gewerkt op de bouwlocatie of als iemands gezondheid in gevaar is.</p>
4.	Uitzetten	<p>De situering en de peilhoogte van het bouwwerk moeten door de toezichthouder worden uitgezet (eventueel in overleg met de eigenaar).</p>

## **Beoordeling en motivering**

In dit onderdeel leest u hoe wij tot dit besluit zijn gekomen en welke regelgeving wij hierbij hebben gebruikt.

### **De beslistermijn is gedurende een periode verdaagd**

Bij ontvangst van uw verzoek hebben wij gecontroleerd of alle benodigde bijlagen zijn ingediend. Omdat dit niet het geval was, hebben wij de beslistermijn met 6 dagen opgeschort om u de tijd te geven om uw verzoek aan te vullen. De ontbrekende gegevens hebben wij binnen de gestelde termijn van u ontvangen en vervolgens beoordeeld. Het verzoek bevat voldoende informatie om de effecten van uw project op de fysieke leefomgeving te kunnen beoordelen.

### **Vorbereidingsprocedure**

Bij de besluitvorming op dit verzoek is de reguliere voorbereidingsprocedure toegepast. Deze omvat een beslistermijn van maximaal 8 weken, en staat beschreven in titel 4.1 van de Algemene wet bestuursrecht.

### **U heeft met de omwonenden overlegd**

Bij de aanvraag omgevingsvergunning heeft overleg plaatsgevonden met omwonenden en andere betrokkenen.

### **U ontvangt van ons de omgevingsvergunning**

Het besluit om u deze omgevingsvergunning te geven, doen wij op basis van de voorschriften, beoordeling, motivering en bijbehorende documenten. Deze gegevens zijn opgenomen in dit document en maken integraal onderdeel uit van het besluit.

### **Wij hebben gebruik gemaakt van de volgende wet en regelgeving**

Meer informatie hierover kunt u vinden op [www.wetten.overheid.nl/zoeken](http://www.wetten.overheid.nl/zoeken).

- § 5.1.3 van de Omgevingswet, om de aanvraag te beoordelen.
- § 5.1.4 van de Omgevingswet, om voorschriften te verbinden aan de omgevingsvergunning.
- § 16.5.2 van de Omgevingswet, waarin de reguliere voorbereidingsprocedure staat beschreven met een termijn van acht weken.
- Artikel 7.4 van de Omgevingsregeling, waarin de aanvrager gestimuleerd wordt om bij een aanvraag voor een omgevingsvergunning aan participatie te doen.

## Overwegingen per activiteit

### Activiteit 'Bouwen (Omgevingsplan)'

Uw aanvraag voor een omgevingsvergunning hebben wij getoetst aan de onderstaande onderdelen.

#### Uw project is getoetst aan het Omgevingsplan

Wij hebben uw project getoetst aan het Omgevingsplan van De Fryske Marren, onderdeel 'Joure - Westermeer', bestemming 'Wonen - 1', hierna te noemen 'het Omgevingsplan'. Uw project is in strijd met de regels die door het Omgevingsplan gesteld worden. Wij hebben besloten om van het Omgevingsplan af te wijken.

#### Uw project voldoet aan de welstandseisen

Dit is vastgesteld naar aanleiding van het advies van de welstandscommissie Hûs en Hiem van 24 maart 2026, met kenmerk 26030212. Het project is getoetst aan het welstandsgebied '7.4 - Lintbebouwing' van Welstandsnota De Fryske Marren 2024.

#### Afwijken van het Omgevingsplan

Uw project is in strijd met de volgende bepalingen van het Omgevingsplan:

- Artikel 12.2.3, sub a, waarin staat dat aan- en uitbouwen, bijgebouwen en overkappingen ten minste 3,00 meter achter de naar de weg gekeerde gevel(s) van het hoofdgebouw dan wel het verlengde daarvan moeten worden gebouwd. Uw verzoek voldoet hier niet aan, omdat de schuur vóór een naar de weg gekeerde gevel wordt geplaatst; en
- Artikel 12.2.3, sub c, waarin staat dat de gezamenlijke oppervlakte van aan- en uitbouwen, bijgebouwen en overkappingen bij een hoofdgebouw ten hoogste 50 m<sup>2</sup> mag bedragen, met inachtneming dat deze gezamenlijke oppervlakte ten hoogste 50% van de oppervlakte van het bouwperceel mag bedragen, verminderd met de oppervlakte van het hoofdgebouw en de gronden met de bestemming "Tuin". Uw verzoek voldoet hier niet aan, omdat de gezamenlijke oppervlakte aan aan- en uitbouwen, bijgebouwen en overkappingen met 59,6 m<sup>2</sup> wordt overschreden.

Wij hebben het algemeen belang, uw belangen en ook de belangen van omwonenden en (eventuele) andere belanghebbenden gewogen. Wij vinden dat deze belangen niet onevenredig worden aangetast. Wij werken daarom mee aan een afwijking van het omgevingsplan.

#### *Evenwichtige toedeling van functies aan locaties*

Voor deze aanvraag moet worden beoordeeld of bij verlening onevenredige gevolgen zijn en of er sprake is van een aanvaardbare bescherming van een evenwichtige toedeling van functies aan locaties (ETFAL). Gelet op het feit dat:

- Er al decennialang een schuur op deze locatie staat;
- De nieuw te bouwen schuur qua omvang en locatie op vrijwel dezelfde plek zal komen als de bestaande schuur;
- Het overschrijden van het maximale toegestane oppervlakte aan bijbehorende bouwwerken voldoet aan de binnenplanse afwijkingsmogelijkheid in artikel 12.4, sub h, van het Omgevingsplan. Hierbij is het mogelijk om, onder voorwaarden, tot 150 m<sup>2</sup> aan bijbehorende bouwwerken te realiseren. Met het verzoek komt de totale oppervlakte aan bijbehorende bouwwerken op het perceel uit op 110 m<sup>2</sup>; en
- De schuur een kwaliteitsslag voor het perceel betekent, omdat het een oude, vervallen schuur vervangt.

Is de gemeente van mening dat voldoende is gemotiveerd dat er sprake is van een evenwichtige toedeling van functies aan locaties. Wij verlenen daarom medewerking aan de benodigde afwijking van het Omgevingsplan voor uw verzoek.

### Wij hebben gebruik gemaakt van de volgende wet- en regelgeving

Meer informatie hierover kunt u vinden op [www.wetten.overheid.nl/zoeken](http://www.wetten.overheid.nl/zoeken).

- Artikel 5.1, lid 1 onder a van de Omgevingswet, waarin staat dat het verboden is om zonder omgevingsvergunning deze activiteit uit te voeren.
- Welstandsgebied '7.4 - Lintbebouwing' van Welstandsnota De Fryske Marren 2024.
- Omgevingsplan De Fryske Marren, onderdeel 'Joure - Westermeer', bestemming 'Wonen - 1'.
- Artikel 8.0a, lid 1 van het Besluit kwaliteit leefomgeving en artikel 12.4, sub h, van het Omgevingsplan, om af te wijken binnen de mogelijkheden van het Omgevingsplan.
- Artikel 8.0a, lid 2 van het Besluit kwaliteit leefomgeving, om af te wijken van het omgevingsplan.
- Meer informatie over het Omgevingsplan kunt u vinden op [www.omgevingswet.overheid.nl/viewer](http://www.omgevingswet.overheid.nl/viewer)

### Conclusie

Voor de activiteit 'Bouwen (Omgevingsplan)' ontvangt u van ons de gevraagde omgevingsvergunning.

### Bijbehorende stukken

Bij deze omgevingsvergunning horen de documenten die in de volgende tabel zijn aangegeven.

Alle onderdelen die in dit digitale document zijn opgenomen maken integraal onderdeel uit van het besluit.

Nr.	Identificatienummer	Titel
1.	D.1942951	Verzoek 2026022001609_001pdf
2.	D.1942950	V-01 - Bouwaanvraag_dd_12-03-2026
3.	D.1947883	Z_884841 WS1326 welstandsadvies 24-3-2026 {Voldoet met opmerking} 26030212

# Herbouw schuur aan de Geert Knolweg te Joure publiceerbaar

## Uw verzoek

<b>Ingediend bij</b>	<b>gemeente De Fryske Marren</b>
<b>Soort</b>	Aanvraag vergunning
<b>Activiteit(en)</b>	Bouwactiviteit (omgevingsplan)
<b>Doel</b>	Aanvullen
<b>Status</b>	Aangevuld
<b>Verzoeknummer(s)</b>	20260220 01609 000 (ingediend op 20-02-2026) 20260220 01609 001 (ingediend op 12-03-2026)

---

## Project

**Naam van dit project**

Herbouw schuur aan de Geert Knolweg te Joure

**Projectomschrijving**

Herbouw schuur aan de Geert Knolweg te Joure

## Locatie

**Adres**

Geert Knolweg 67, 8501MJ Joure

## Algemeen

**U kunt een bijlage toevoegen over het contact met anderen (participatie).**

*Geen documenten.*

**Voeg als bijlage toe: gegevens over de grens van de locatie.**

*Geen documenten.*

**Participatie: anderen betrekken bij uw plannen****Heeft u contact gehad met anderen voor wie uw plannen gevolgen hebben?**

Ja

**Hoe heeft u anderen betrokken bij uw plannen?**

geen openbare informatie

**Welke reacties heeft u gekregen?**

geen openbare informatie

**Verzoek****Geef uw verzoek een naam**

Herbouw schuur aan de Geert Knolweg te Joure

**Toelichting op uw verzoek**

geen openbare informatie

**Uw referentienummer**

geen openbare informatie

**Hierbij verklaar ik alle vragen naar waarheid te hebben ingevuld.**

Ja

**Zijn er gegevens die u later opstuurt? Denk aan bouwtekeningen, foto's, plattegronden, etc. Geef hier aan welke gegevens dat zijn en waarom u die later opstuurt.**

geen openbare informatie

**Zijn er gegevens die u nu niet opstuurt? Geef aan welke gegevens dat zijn en waarom u die niet opstuurt. Bijvoorbeeld omdat u die eerder heeft opgestuurd.**

geen openbare informatie

## Uw gegevens

### Gegevens van de gemachtigde

**Naam van de organisatie**

Bouwkundig Bureau Haverkamp

*Vooraf ingevuld antwoord.*

**KVK-nummer**

68462018

*Vooraf ingevuld antwoord.*

**Vestigingsnummer**

-

**RSIN**

-

**Straatnaam**

Tsjükemarwei

*Vooraf ingevuld antwoord.*

**Huisnummer**

2

*Vooraf ingevuld antwoord.*

**Huisletter**

-

**Huisnummertoevoeging**

-

**Postcode**

8521NA

*Vooraf ingevuld antwoord.*

**Plaatsnaam**

Sint Nicolaasga

*Vooraf ingevuld antwoord.*

### Contactgegevens van de gemachtigde

**Naam van contactpersoon of afdeling**

geen openbare informatie

**E-mailadres**

geen openbare informatie

**Telefoonnummer**

geen openbare informatie

### Gegevens van de initiatiefnemer

**Voorletters**

geen openbare informatie

**Tussenvoegsel**

geen openbare informatie

**Achternaam**

geen openbare informatie

**Straatnaam**

geen openbare informatie

**Huisnummer**

geen openbare informatie

**Huisletter**

geen openbare informatie

**Huisnummertoevoeging**

geen openbare informatie

**Postcode**

geen openbare informatie

**Plaatsnaam**

geen openbare informatie

**Contactgegevens van de initiatiefnemer****E-mailadres**

geen openbare informatie

**Telefoonnummer**

geen openbare informatie

## Vragen en antwoorden

### Bouwactiviteit (omgevingsplan)

#### Algemeen

**Beschrijf de werkzaamheden waarvoor u een vergunning aanvraagt in een paar zinnen.**

Herbouw schuur

**Vink alle werkzaamheden aan die u wilt aanvragen.**

Aanbouw, uitbouw of bijgebouw (bijbehorend bouwwerk) bouwen

**Verandert het aantal woningen of wooneenheden door de werkzaamheden?**

Nee

**Wat zijn de totale geschatte bouwkosten in euro's (exclusief BTW)?**

geen openbare informatie

**Geef hier eventueel een toelichting op de geschatte bouwkosten.**

-

**Indien er over uw bouwplan advies wordt gevraagd aan bijvoorbeeld een commissie die over welstand adviseert. Wilt u het bouwplan dan mondeling toelichten aan de adviseur?**

Ja

#### Gebruik

**Waarvoor gebruikt u het bouwwerk of het perceel nu?**

Iets anders dan wonen

**Overige gebruiksfuncties: Geef aan waar u het bouwwerk en/of perceel momenteel voor gebruikt.**

berging

**Gaat u het bouwwerk en/of het perceel ergens anders voor gebruiken?**

Nee

#### Bruto vloeroppervlakte bouwwerk

**Verandert de bruto vloeroppervlakte van het bouwwerk door de bouwwerkzaamheden?**

Nee

#### Bruto inhoud bouwwerk

**Verandert de bruto inhoud van het bouwwerk door de bouwwerkzaamheden?**

Nee

#### Plaats van het bouwwerk

**Waar gaat u bouwen?**

Elders

**Geef hier eventueel een toelichting op de plaats van het bouwwerk.**

op het terrein

### Oppervlakte bebouwd perceel

**Verandert het bebouwde oppervlakte van het perceel na uitvoering van de bouwwerkzaamheden?**

Nee

**Wat is de bebouwde oppervlakte van het perceel in m2 na uitvoering van de bouwwerkzaamheden?**

-

### Hoogte bouwwerk

**Wat is de hoogte van het bouwwerk?**

-

**Geef hier eventueel een toelichting op de wijziging van de hoogte van het bouwwerk.**

-

**Hoeveel bouwlagen heeft het bouwwerk?**

-

### Parkeervoorzieningen

**Heeft of krijgt u parkeervoorzieningen op het eigen terrein?**

-

### Seizoensgebonden en tijdelijke bouwwerken

**Gaat het om het bouwen of verbouwen van een seizoensgebonden bouwwerk?**

-

**Seizoensgebonden bouwwerk: Het bouwwerk is aanwezig van**

-

**Seizoensgebonden bouwwerk: Het bouwwerk is aanwezig tot**

-

**Gaat het om het bouwen of verbouwen van een tijdelijk bouwwerk?**

-

**Hoeveel hele jaren blijft het tijdelijke bouwwerk op de locatie staan?**

-

**Hoeveel maanden blijft het tijdelijke bouwwerk op de locatie staan?**

-

### Bodemonderzoek

**Is er een bodemonderzoek uitgevoerd?**

-

**Blijkt er uit het bodemonderzoek dat de toelaatbare kwaliteit wordt overschreden?**

-

**Geef een korte omschrijving van de geplande sanerende of andere beschermende maatregel.**



## Bijlagen

### Bouwactiviteit (omgevingsplan)

#### Bodemonderzoek

*Geen documenten.*

#### Gegevens uit te brengen advies agrarische adviescommissie

*Geen documenten.*

#### Parkeervoorzieningen

*Geen documenten.*

#### Rapport archeologische waarde

*Geen documenten.*

#### Situatietekening bestaande toestand

*Geen documenten.*

#### Situatietekening nieuwe toestand

Document	Vertrouwelijk
V-01 - Bouwaanvraag_dd_12-03-2026.pdf	Nee
V-01 - Bouwaanvraag_dd_20-02-2026.pdf	Nee

#### Uiterlijk van het bouwwerk

*Geen documenten.*

#### Overige gegevens noodzakelijk voor toetsing aan omgevingsplan

*Geen documenten.*

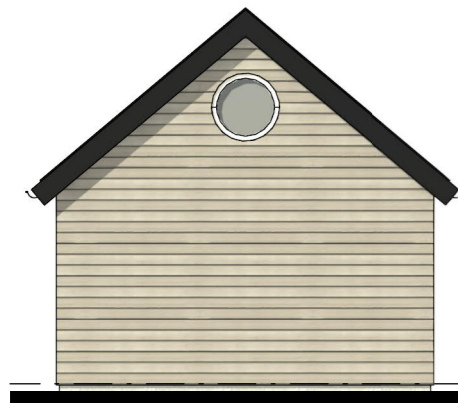

**Voor aanzicht**  
schaal 1 : 100

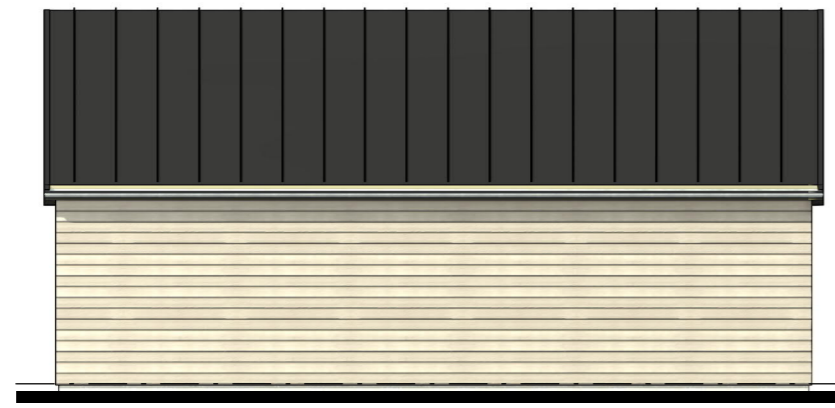

**Linkerzij aanzicht**  
schaal 1 : 100

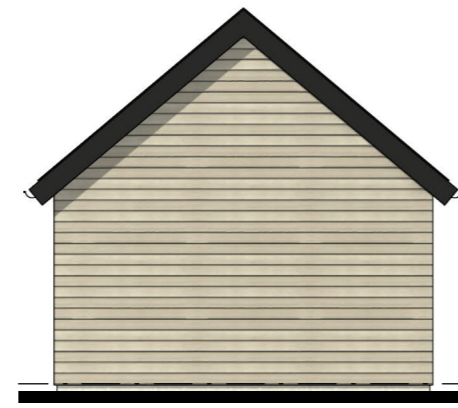

**Achter aanzicht**  
schaal 1 : 100



**Rechterzij aanzicht**  
schaal 1 : 100

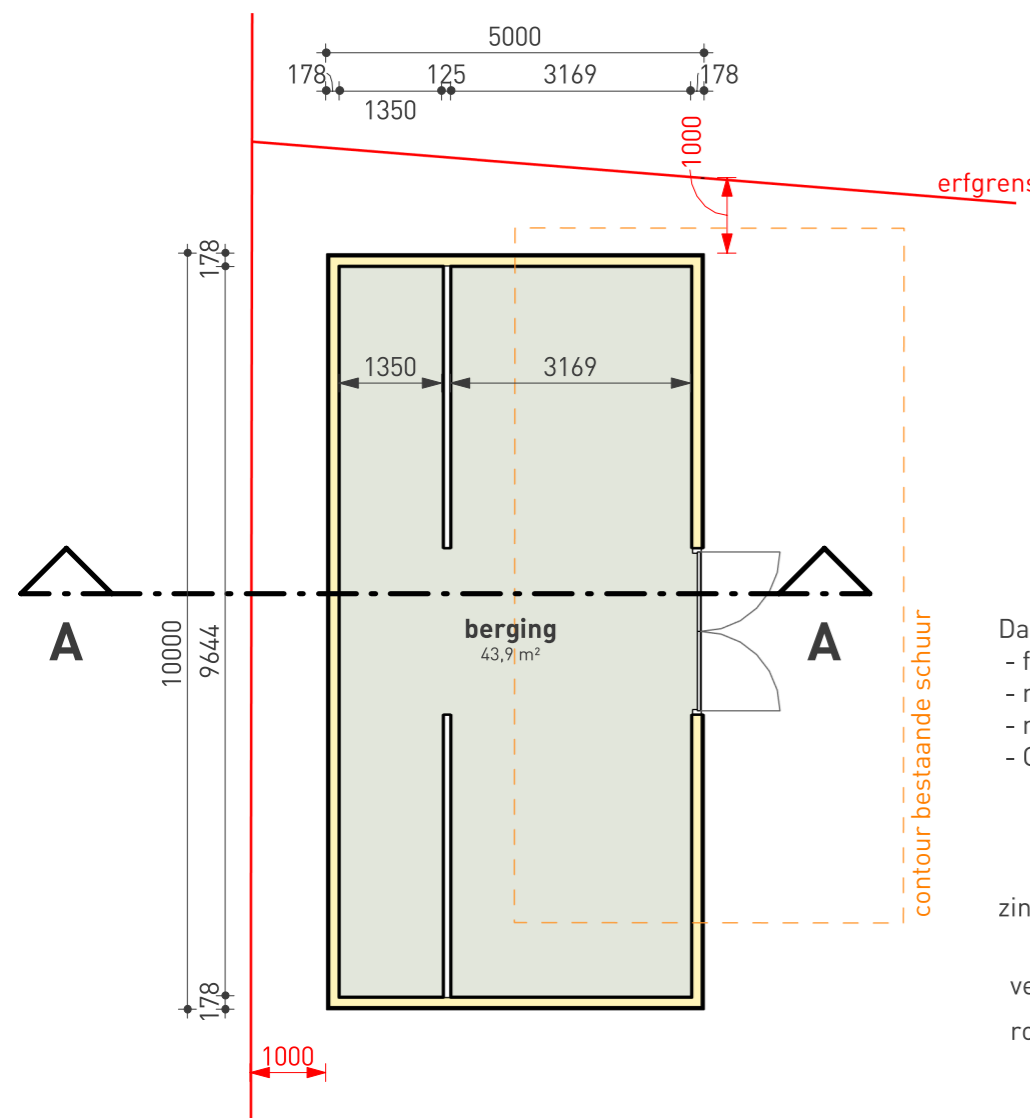

**Plattegrond**  
schaal 1 : 100

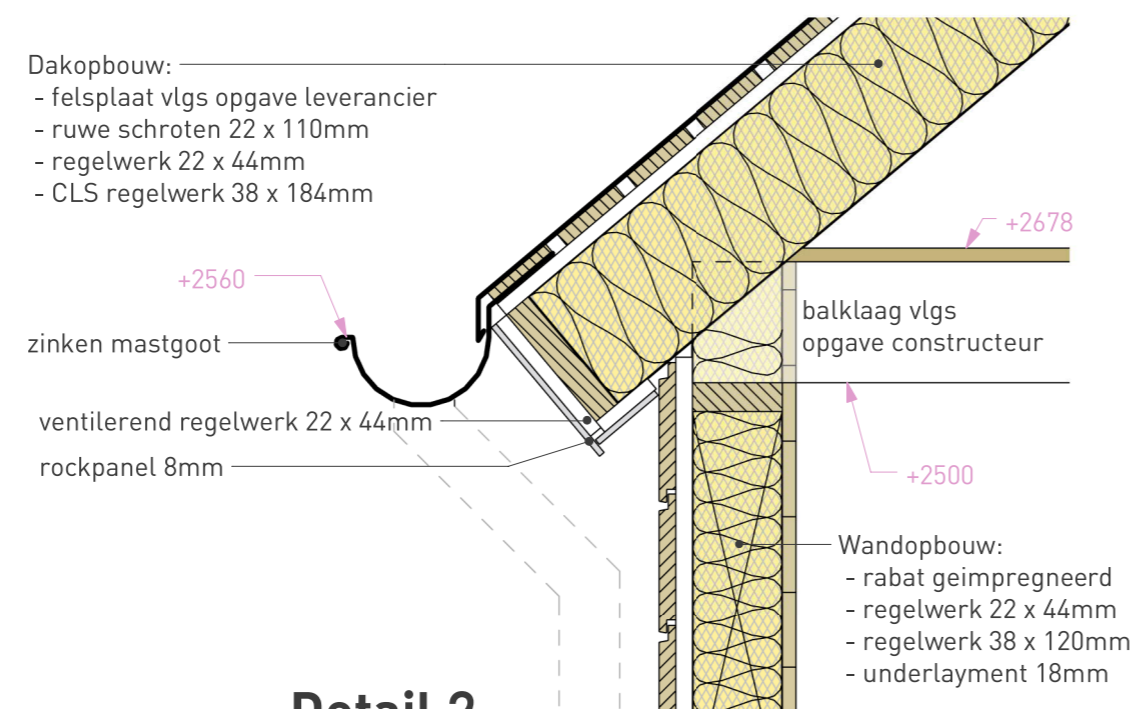

**Materialen en kleuren**

onderdeel	materiaal	kleur	RAL
gevels	eiken rabat geïmpregneerd	natuurlijk	-
Kozijnen	Hardhout	wit	7010
- deuren	Hardhout	zwart grijs	7021
Dakgoten en boeidelen	zink	grijs	-
dakbedekking	blik	zwart	9005

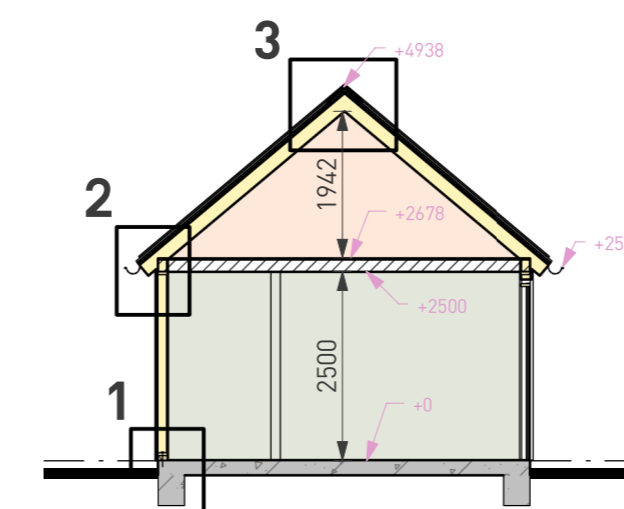
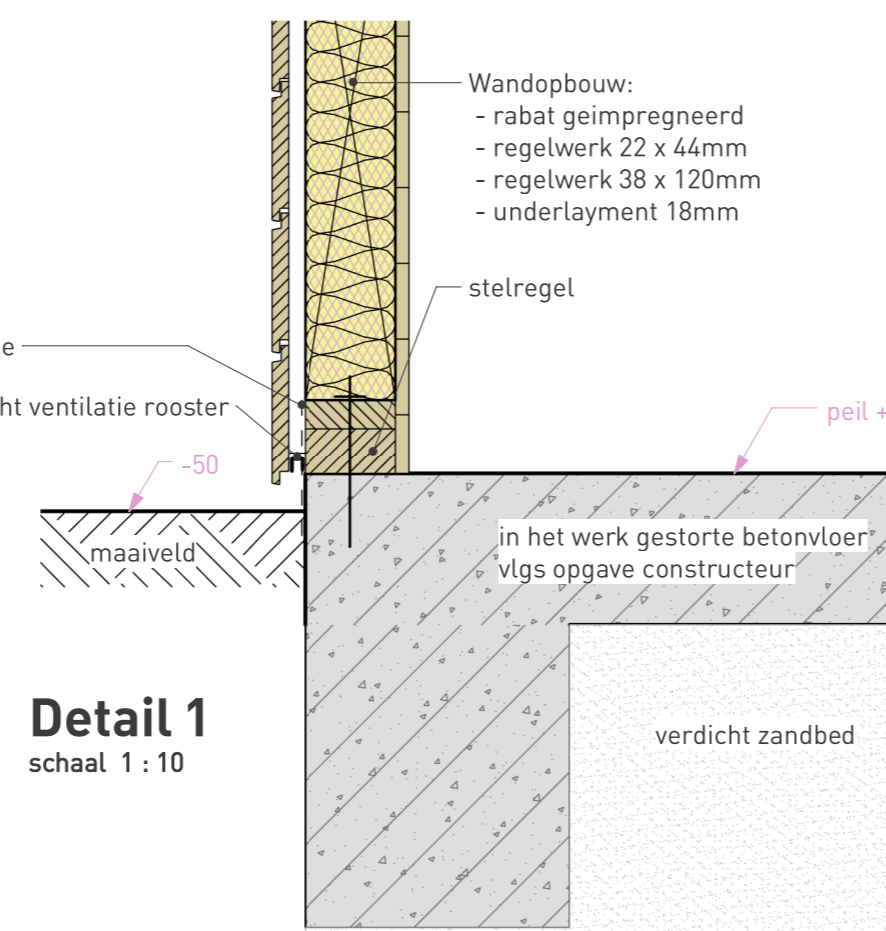
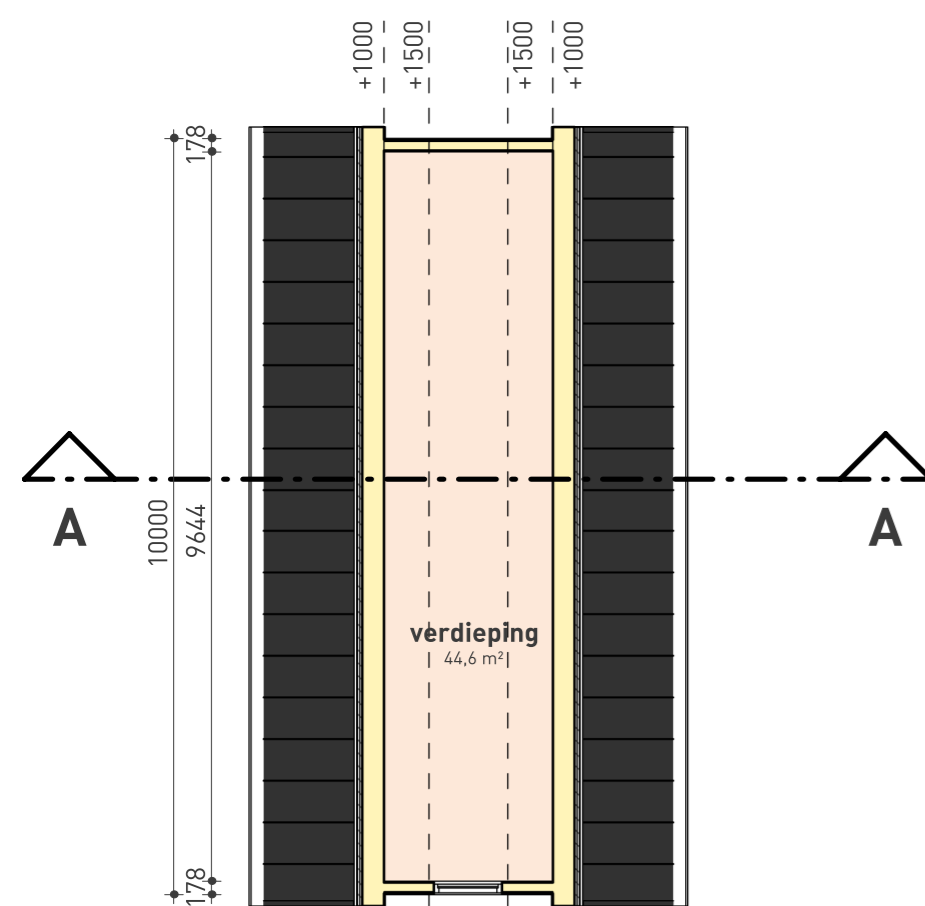

**Doorsnede A-A**  
schaal 1 : 100

project **Herbouw schuur**  
Geert Knolweg 67 8501 MJ Joure

opdrachtgever  
Geert Knolweg 67 8501 MJ Joure

**BOUWAANVRAAG**



Tsjükemarwei 2  
8521 NA Sint Nicolaasga  
0513 432888  
info@bbhaverkamp.nl  
www.bbhaverkamp.nl

blad nr. V-01	1	20-02-2026	R.L.
project nr. 25168	versie 2	12-03-2026	A.F.
schaal 1:100 1:10			
formaat 420 x 630			
kenmerk 25168 / 06 / V-01 / 12-03-2026			

<b>Gemeente</b>	<b>Adviescommissie Omgevingskwaliteit De Fryske Marren</b>
<b>Ons nummer</b>	26030212
<b>Uw nummer</b>	Z.884841
<b>Adviesdatum</b>	24-3-2026
<b>Locatie</b>	Geert Knolweg 67, 8501MJ Joure
<b>Adviseur</b>	hûs en hiem
<b>Advies</b>	<b>Voldoet met opmerking</b>

Leeuwarden, 24-3-2026

Geacht college,

Met deze brief reageren wij op uw adviesaanvraag.

Op basis van de ingediende gegevens concludeert de commissie dat het plan past binnen het door de gemeenteraad vastgestelde beleid voor goede omgevingskwaliteit.

De adviesaanvraag omvat het bouwen van een schuur ter vervanging van de bestaande schuur.

Advisering heeft plaatsgevonden aan de hand van de gebiedsgerichte criteria voor deelgebied 7.4 Lintbebouwing.

Gezien de terug liggende positie is het gebruik van stalen dakplaten hier voorstelbaar. Wel vragen wij aandacht voor het beperken van de breedte van de dakplaten. Een zo smal mogelijke felsbaan wordt van belang geacht.

Namens de commissie,

  
adviseur omgevingskwaliteit

