

P - Voorgevel

P - Linkergevel

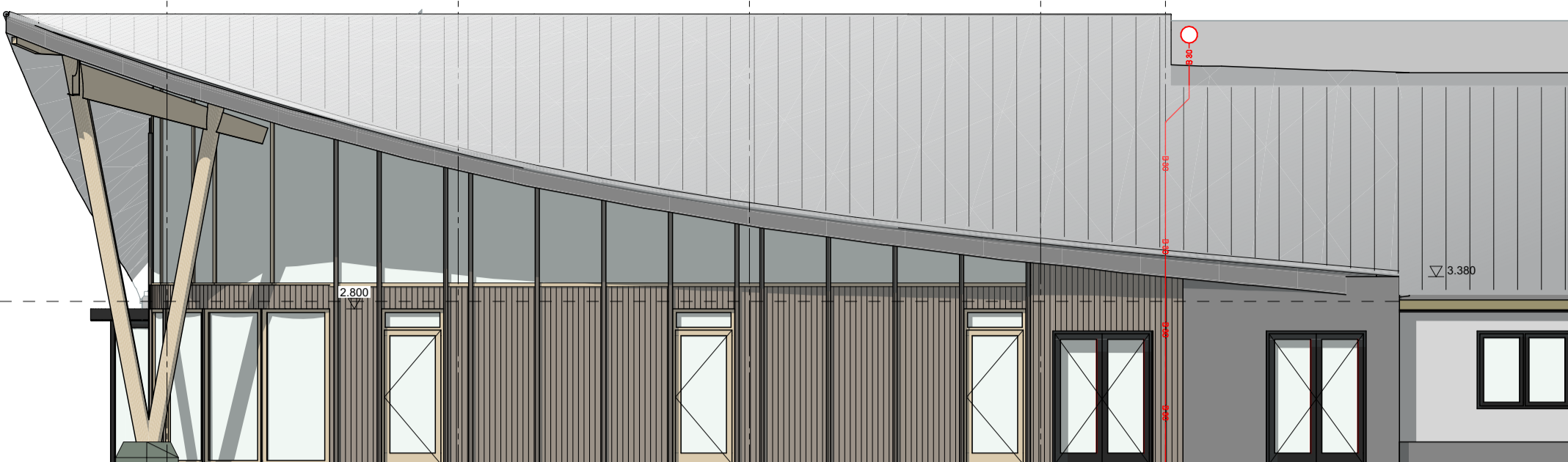

Doorsnede A-A1

Doorsnede B-B

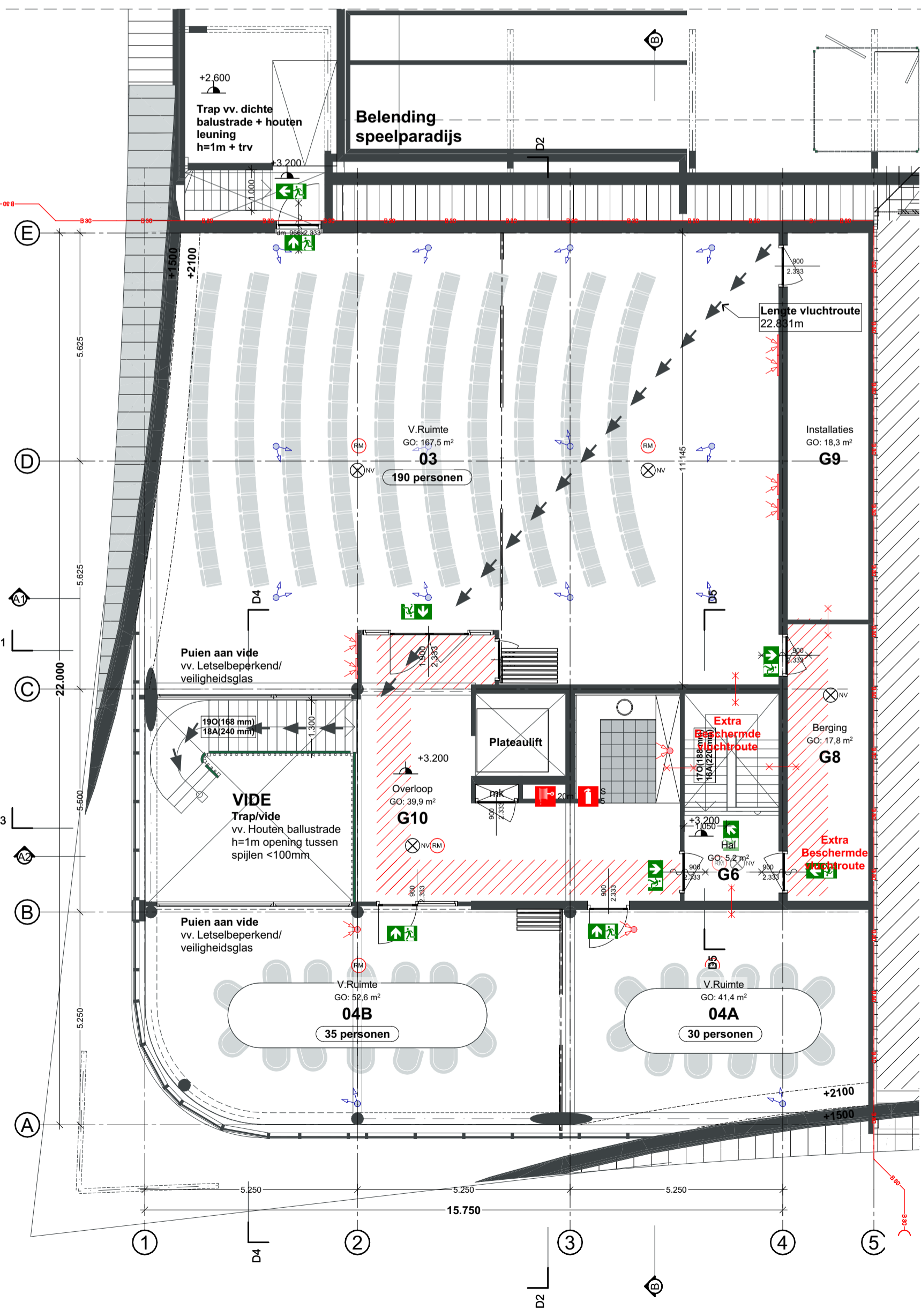
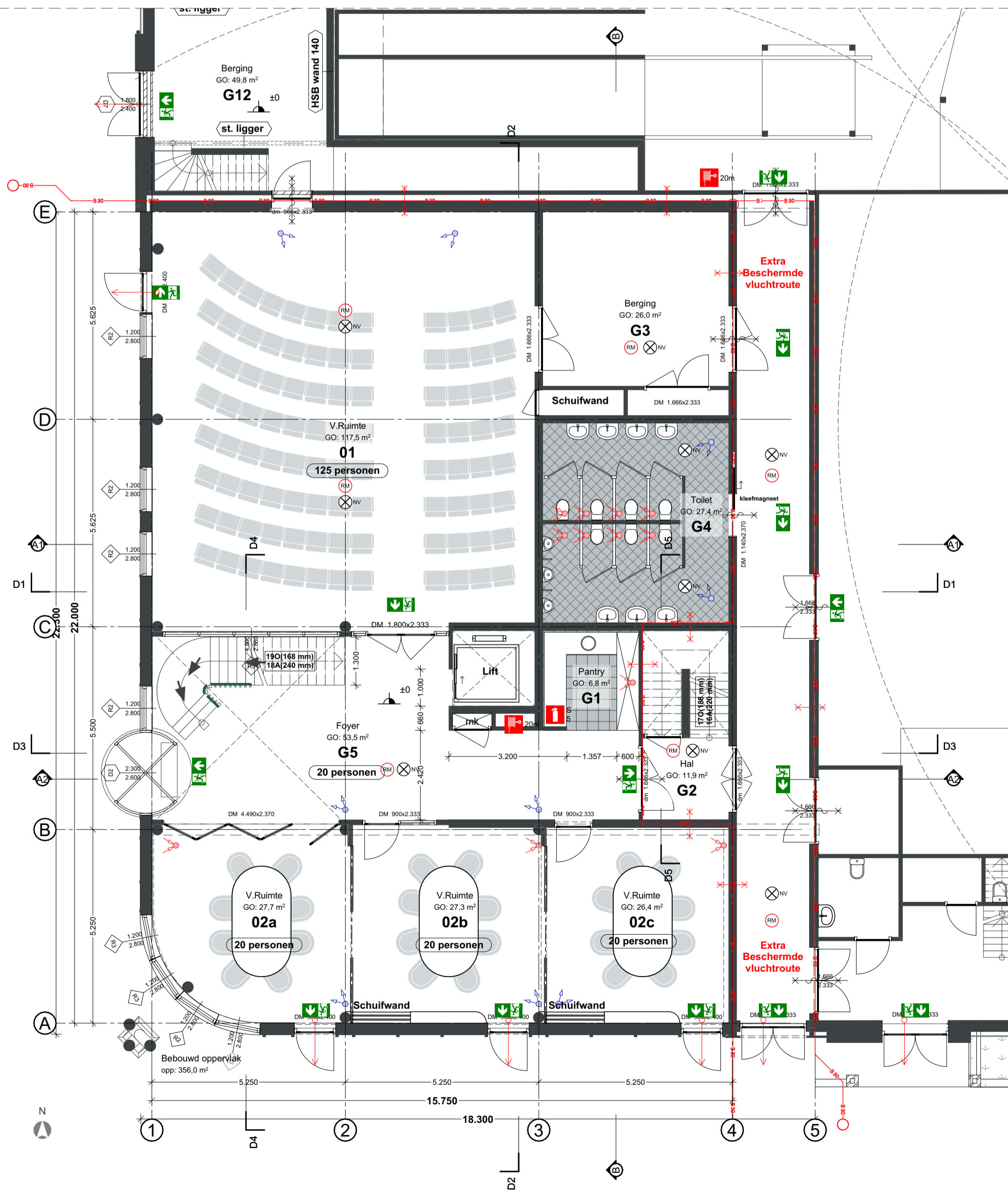
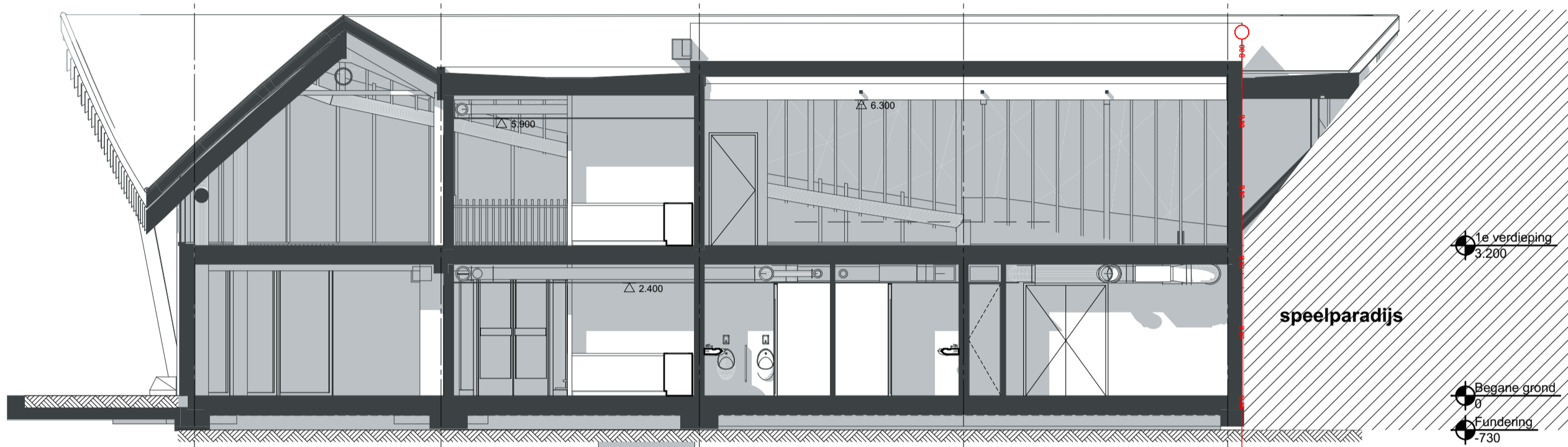
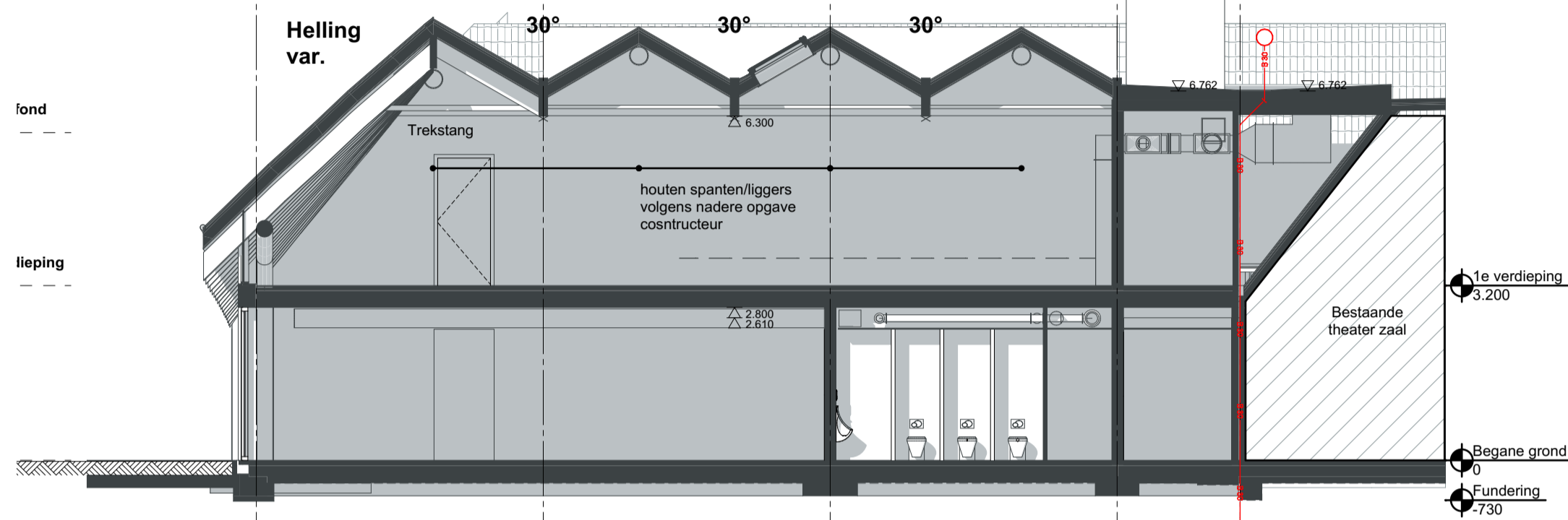

Bouwkundig Renooi - Bestaande bouw

- Algemeen**
- Maken in het werk te controleren en vergelijken met overige tekeningen
 - Constructies en installaties in principe aangegeven. Definitieve uitvoering volgens nadere berekeningen/tekeningen constructie/installatie/elektrische en fitterwerk.
 - Hang- en sluitwerk uitvoeren volgens PKM (Polite Keurmerk)
 - Sanitair en ruitjes geheel betegeld
 - Beneden de 850mm veiligheidsglas toepassen
- Verankeringen (algemeen opmerking)**
- De balken, muren, zellingsdelementen e.d. verankeren met de juiste verz. stalen balkankers, muurplaat en opspanstankers
 - Houten constructies onderling verbinden met BAT-ijzers
 - Voor bevestiging de nodige passende blankstalen verz. stalen, RVG en/of koperen nagels, assichroeven, schroeven, houtdraad bouten, schroeven met ring, moer en/of pluggen toepassen.
- Afdeling 3.2 Veiligheid**
- Artikel 3.12 (tijdsduur niet-bezijken)**
- Een vloer: 30 of hellingsdak, waarover of waarvoor een beschermde route voert, bezijkt niet binnen 20 minuten bij brand in een subbrandcompartiment waarin die beschermde route niet ligt
 - 2. Een bouwconstructie bezikt bij brand in een brandcompartiment waarin die bouwconstructie niet ligt, niet binnen de in artikel 3.12 aangegeven tijd door het bezijken van een bouwconstructie binnen of grenzend aan dat brandcompartiment. Dit is niet van toepassing op een bouwconstructie van een subbrandcompartiment grenzend aan een brandcompartiment of grenzende buitenruimte.
 - 30min. Als een vloer van een verblifgebied hoger ligt dan 7 m en niet hoger dan 13 m boven het meestniveau
- Vloerafscheiding art. 3.16(3.17)**
- minimaal 0,5m = Puit voor
 - Bij een at dan niet beweegbaar raam 0,6m = Puit voor
 - tussen vloer en afscheiding horizontaal geen opening breder dan 0,1m
- Afmeting trap art. 3.20**
- Minimum breedte van de trap 0,7 m
 - Minimum vrije hoogte boven de trap 1,9 m
 - Minimum afstand ter glidde van de klimlijn, gemeten loodrecht op de voorwand van de trap 0,13 m
 - Maximum hoogte van een opstap 0,22 m
 - Minimum afstand van de klimlijn tot de zijwanden van de trap 0,2 m
- Beperkingen van het onwikkelen van brand en rook.**
- art 3.31 Binnenoppervlak**
- | Brandklasse | Bijeenkomst |
|------------------------------|-------------|
| Extra beschermde vluchtroute | B |
| Beschermde vluchtroute | D |
| Overig | D |
- art 3.32 Buitenoppervlak**
- | Brandklasse | Bijeenkomst |
|------------------------------|-------------|
| Extra beschermde vluchtroute | C |
| Beschermde vluchtroute | D |
| Overig | D |
- art 3.33 Beloopbaar vlak**
- | Brandklasse | Bijeenkomst |
|------------------------------|-------------|
| Extra beschermde vluchtroute | CI |
| Beschermde vluchtroute | CI |
| Overig | CI |
- Een zijde van een constructieonderdeel dat grenst aan de binnenruimte voldoet aan de in tabel 3.30 aangegeven brandklasse en aan rookklasse G2, behalve bepaald volgens NEN EN 13501-1. De bouwzijde van een dak van een bouwwerk is, bepaald volgens NEN 6063, niet brandgevaarlijk.
 - Ruimteruilen binnen 2m van de perceelsgrens, 30min. bov. en d'ruis uitvoeren.
- Vluchtroutes**
- Een vluchtroute heeft een vrije doorgang met een breedte van ten minste 0,85 m en een hoogte van ten minste 2,1 m. Dit is niet van toepassing voor zover de vluchtroute over een trap voert.
- Afdeling 3.3 Gezondheid**
- Een bouwwerk biedt bescherming tegen geluid van bouwwerkinstallaties.
 - Een bouwwerk heeft scheidingsconstructies waarmee de vorming van allergenen door vocht in verblifgebieden, toilettruimen en badruimen voldoende wordt beperkt.
- Luchtverversing**
- Een verblifgebied en een verblifruimte hebben een voorziening voor luchtverversing met een volgens NEN 8087 bepaalde capaciteit van ten minste: 0,7 dm³ per m² · met een minimum van 7 dm³ bij een verblifruimte. 21 dm³ verblifruimte met een opstelplaats voor een kooktoestel 7 dm³ bij een toilettruimte. 14 dm³ bij een badruimte 2 dm³ Ruimte met een opstelplaats voor gasmeter
- Afdeling 3.5 Bruikbaarheid**
- Verblifgebied**
- Een verblifgebied heeft een hoogte van minimaal 2,1m
- Toilet**
- Een toilettruimte als bedoeld in artikel 3.92 heeft een vloeroppervlakte van ten minste 0,64 m², met een breedte van ten minste 0,6 m en een hoogte boven de vloer van ten minste 2 m.
- Afdeling 4.7 Bouwwerkinstallaties**
- Verlichting**
- Een bouwwerk heeft een zodanige verlichtingsinstallatie dat het bouwwerk veilig kan worden gebruikt en verlaten.
 - Een ruimte waarvoor een beschermde vluchtroute voert, heeft een verlichtingsinstallatie die een op een vloer, een tredewijk of een hellingbaan gemeten verlichtingssterkte kan geven van ten minste 1 lux.
 - Een verblifruimte voor meer dan 75 personen en een besloten ruimte waarvoor een vluchtroute uit die verblifruimte voert, hebben noodverlichting.
- Een voorziening voor elektriciteit voldoet aan: NEN 1010
 - Een voorziening voor gas voldoet aan: NEN 8078/NEN 2078
 - Een voorziening voor drinkwater voldoet aan NEN 1006.
 - Een voorziening voor warmwater voldoet aan NEN 1006.
 - Een alveolairvoorziening voor huishoudelijk afvalwater als bedoeld in het eerste lid heeft een zodanige capaciteit dat elk daarop aangesloten lozingstoestel binnen 5 minuten kan worden geleegd en een lucht- en waterdichtheid die voldoen aan NEN 5215
- Rookmelders**
- Een verblifruimte en een besloten ruimte waarvoor een vluchtroute voert heeft een of meer rookmelders die voldoen aan en zijn geplaatst volgens de primaire inrichtingsplan, bedoeld in NEN 2555

LEGENDA

Symbol	Onderdeel
BM	Brandmeldcentrale
BS20m	Brandslanghaspel
X	Scheidingsconstructie 30min.
→	Loopslot/panieksluiting
IS	Schuimblusser 5l
⊗	MV - inblaas/afzuigpunt
⊗	Noodverlichting
⊗	Gekoppelde rookmelder
⊗	Vluchtrichting aanduiding
⊗	Hellingbaan
⊗	Noordpijl
⊗	Meterkast

Gemeente Texel .txl

Behoort bij besluit van Burgemeester en Wethouders van Texel, zaaknummer: 3690355 kenmerk document: bijlage 4/17 namens de burgemeester en wethouders van Texel, de heer R. Westbroek afdelingsmanager Beleid & Vergunningen



Project: - Vergader centrum - Te Roggeslootweg 30, te De Cocksdorp	Opdrachtgever: De Krim Texel	Werk: 2383
Onderdeel: Ontwerptekening Totaal P - Linkergevel, P - Voorgevel, Doorsnede A-A1, Doorsnede B-B, Renooi, Begane grond, 1e verdieping, RG	Datum: 13-02-2026 Getekend: BB	Schaal: 1:100, 1:1 Tekening: 20.3
www.veeger.nl	info@veeger.nl	0222-314037
	Kogerstraat 43	1791 EP Den Burg
		kvk 57351570

Deze tekening mag zonder onze schriftelijke toestemming niet worden gekopieerd, gereproduceerd, aan derden ter inzage gegeven of voor namaak t.v. derden worden gebruikt