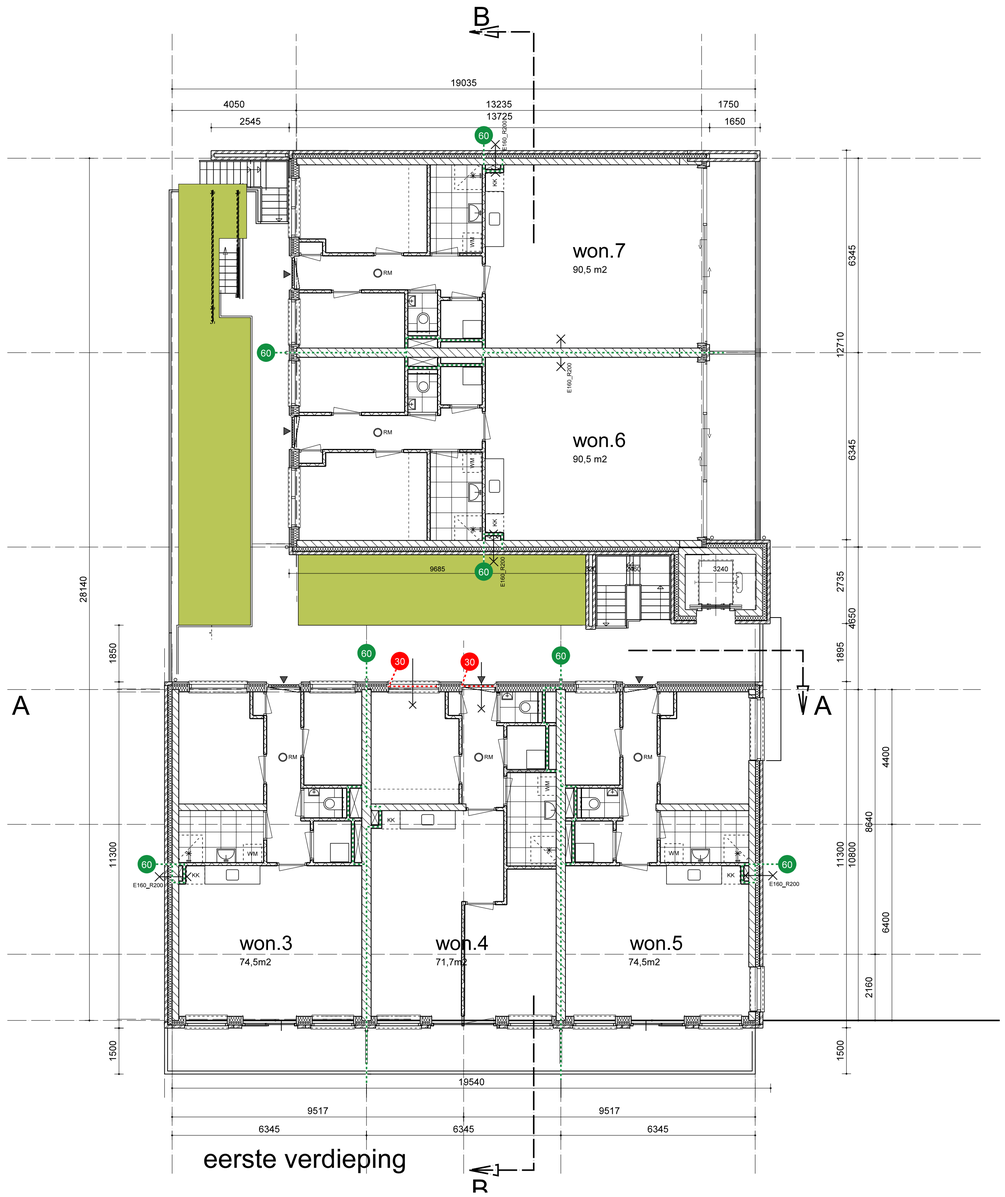

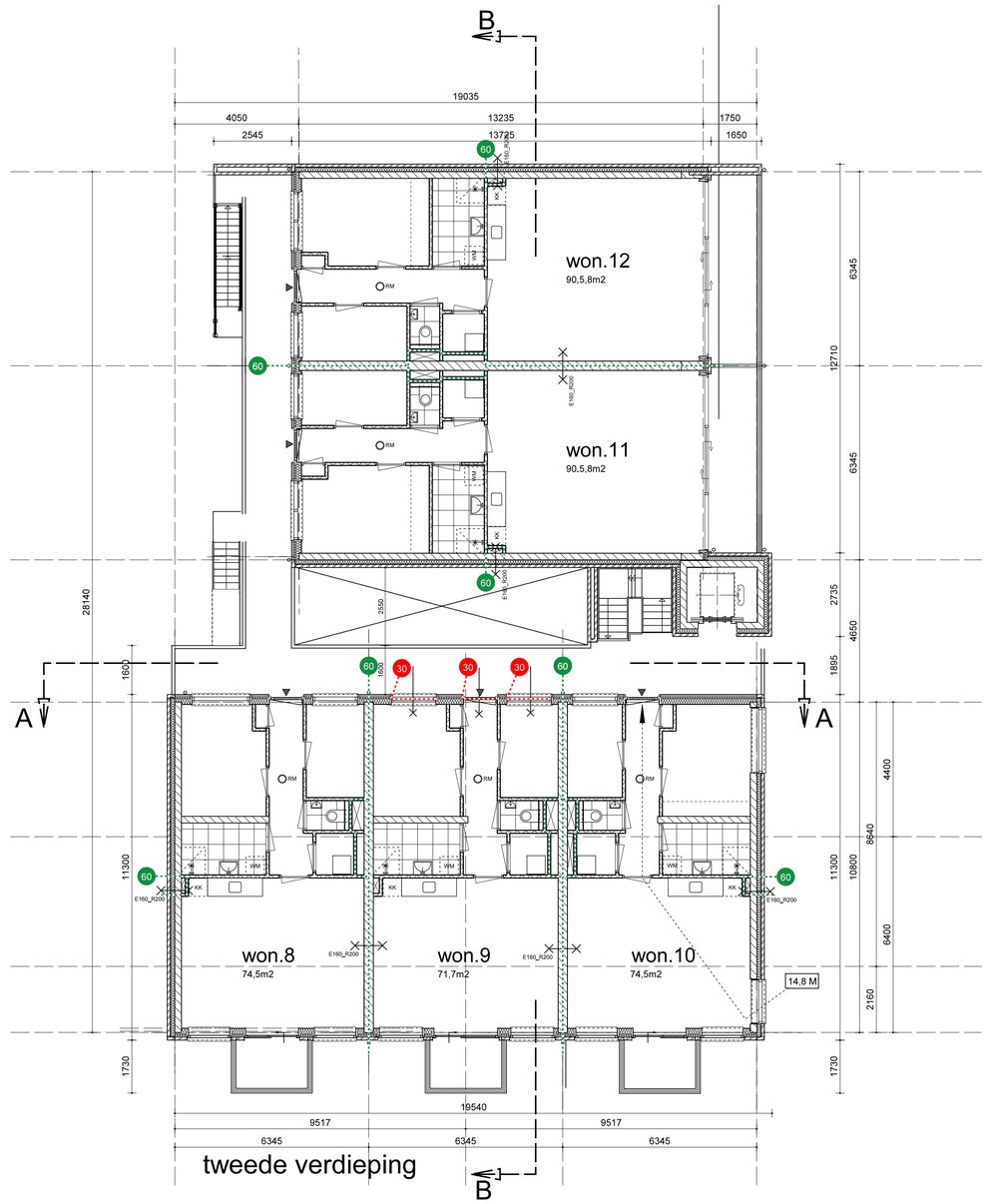

renvooi brandveiligheid

- 30 min brandwerende scheiding
- 60 min brandwerende scheiding
- rookmelder voldoet en geplaatst volgens NEN 2555
- vluchtrouteaanduiding volgens NEN-EN 1838
- vluchtafstand in meters

renvooi:
metselwerk wienerberger pioenroos o.g.
metselwerk liftschacht wienerberger blauwrood genuanceerd o.g.
kozijnen kunststof in kleur ral 7036 v.v. triple glas
spijlen hekwerken in kleur ral 7016
dakrand in kleur ral 9010
gevel galerijzijde uitvoeren in geisoleerde gevelpanelen
afgewerkt met rockpanel o.g. kleur ral 9010
v.v. entreedeur in kleur antracietgrijs ral 7016
trappen prefab beton

voor constructieve gegevens zie tekeningen constructeur

ARCHI HOUDIJK TECTEN
oosthavenkade 51 3134nx vlaardingen
tel: 010-4600682 www.houdijkarchitecten.nl

get.	w
formaat	A1
werknr	2120
schaal	1:100
proj. arch.	[redacted]
dd.	8-5-2025, 22-5-2025, 10-10-2025

opdrachtgever
molpro ontwikkeling BV
kluishof 26, 3155 gg maasland

projekt
ontwikkeling woningbouw
locatie- soendalaan 30 te vlaardingen

onderwerp
eerste - tweede verdieping
Definitief ontwerp

tekeningnr. D002