

plattegrond
bestaand

gewijzigd

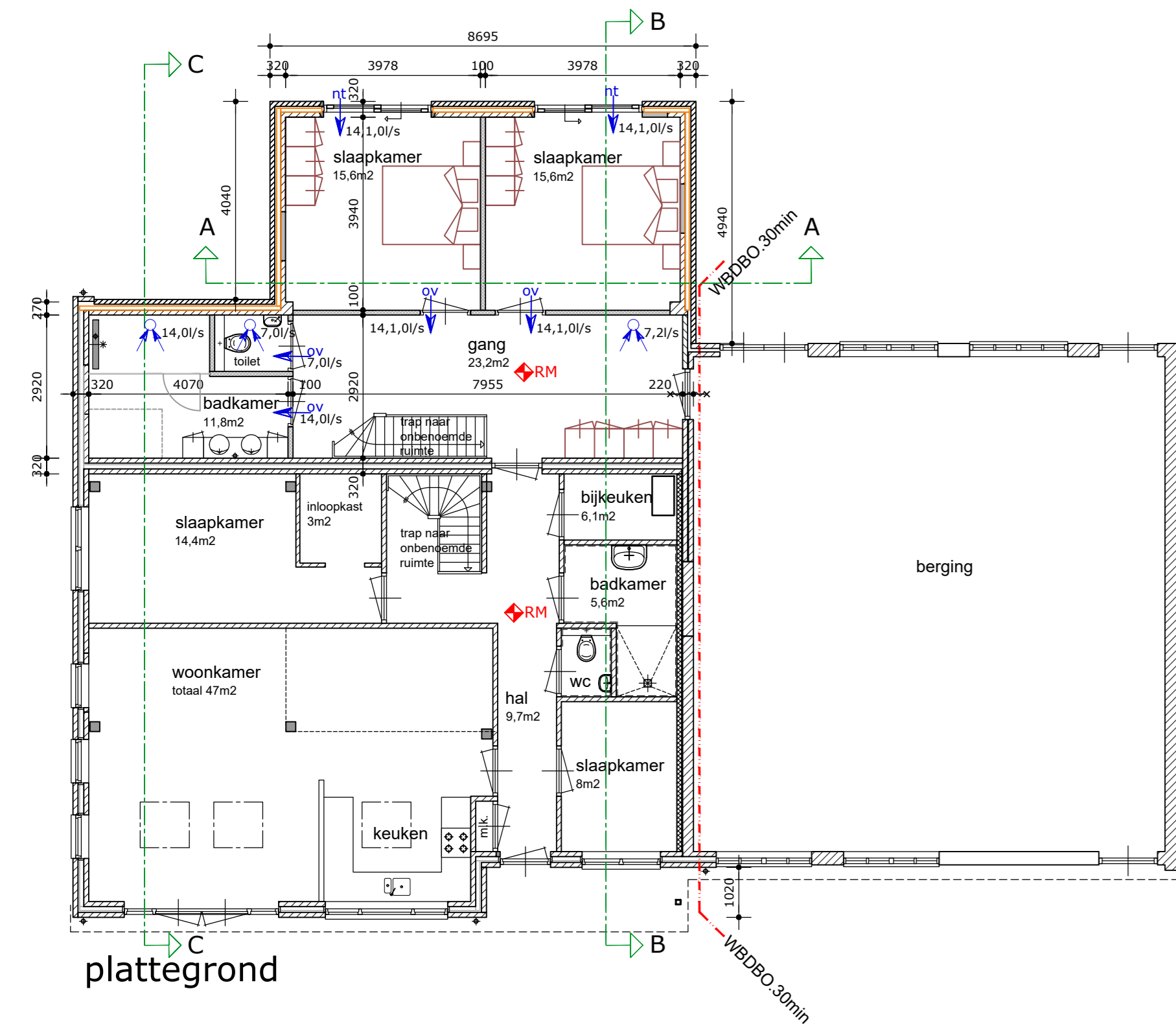

plattegrond

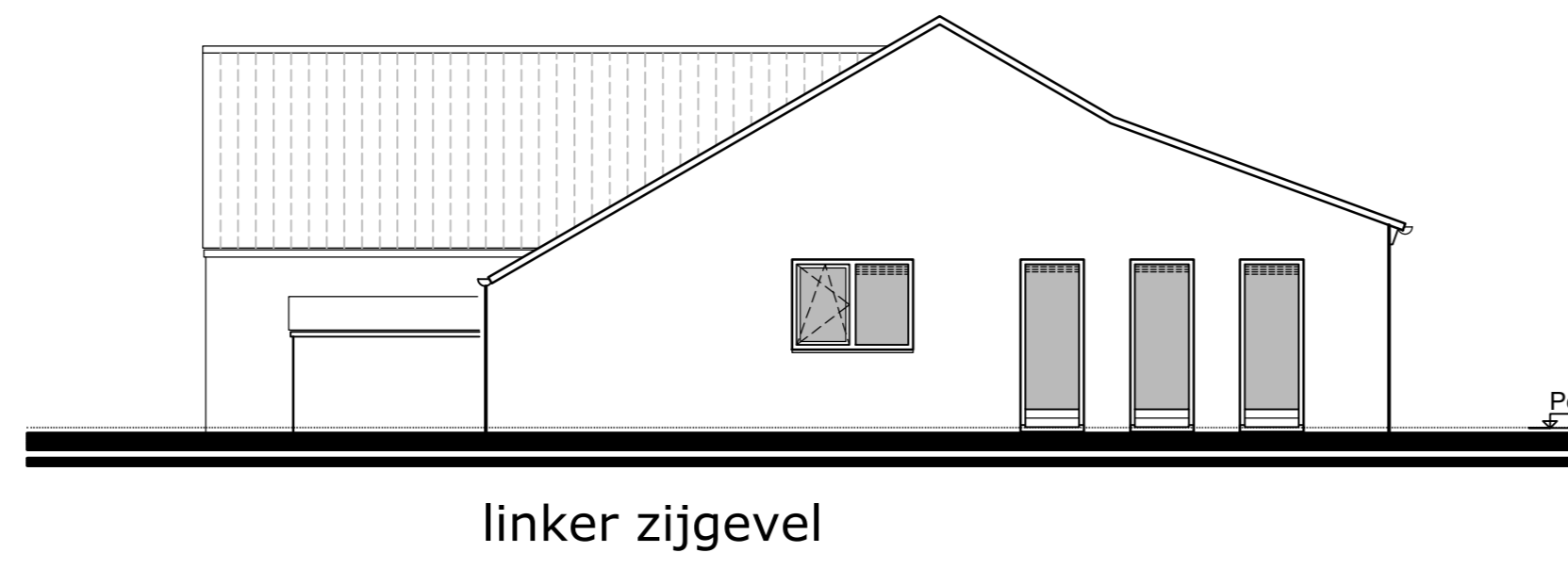

linker zijgevel

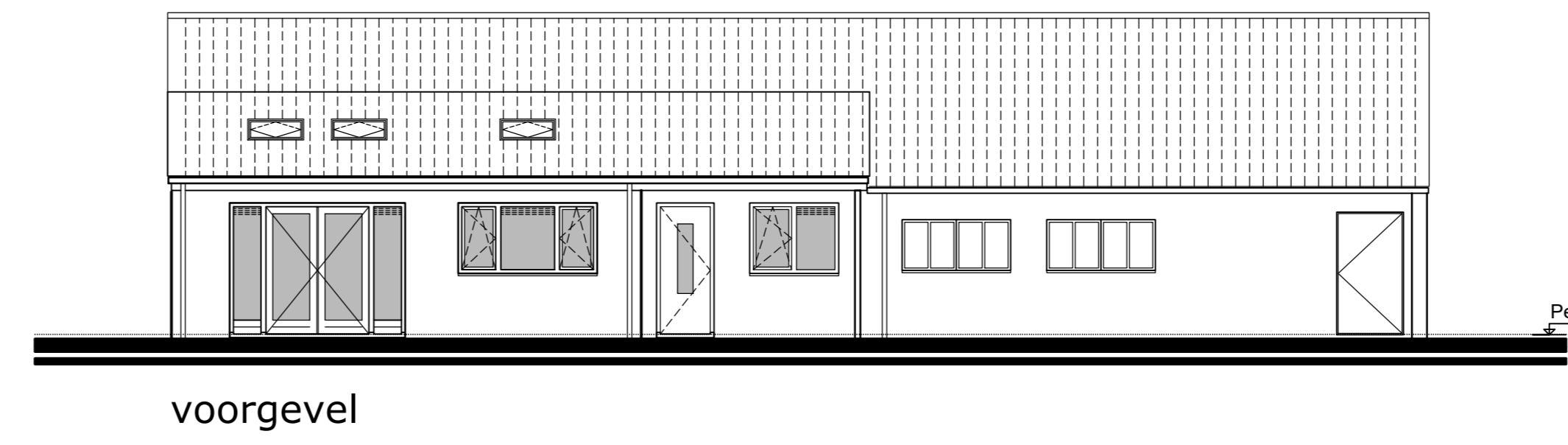

voorgevel

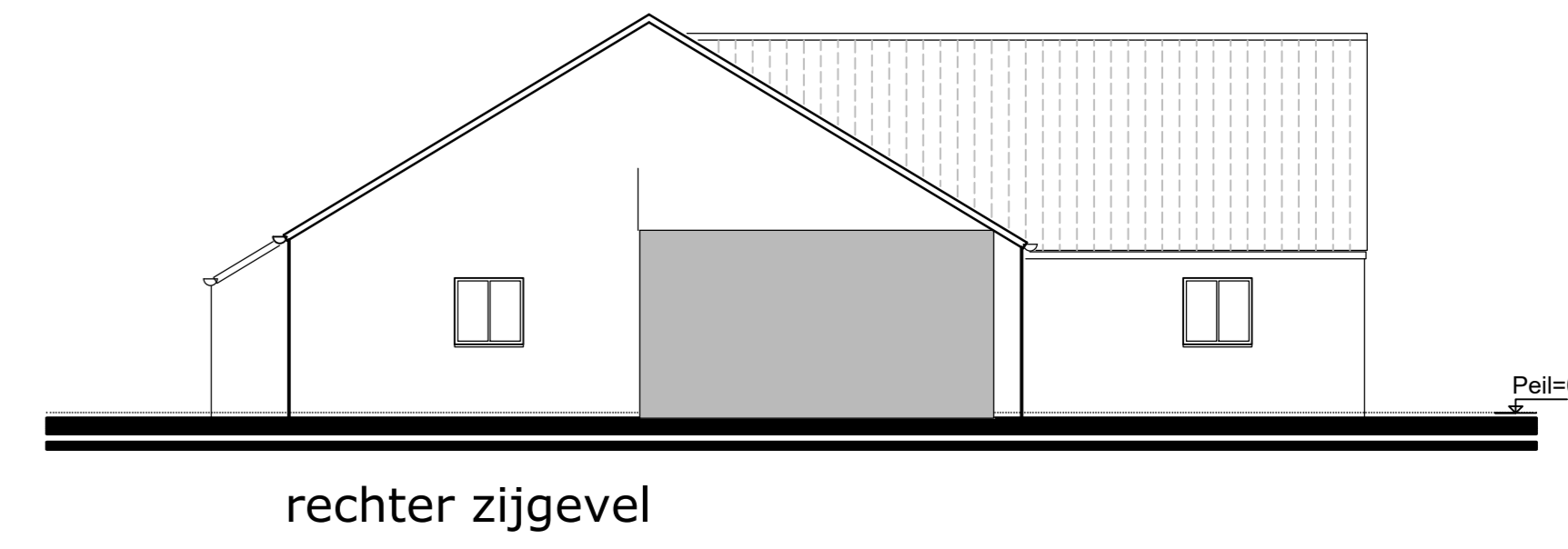

rechter zijgevel

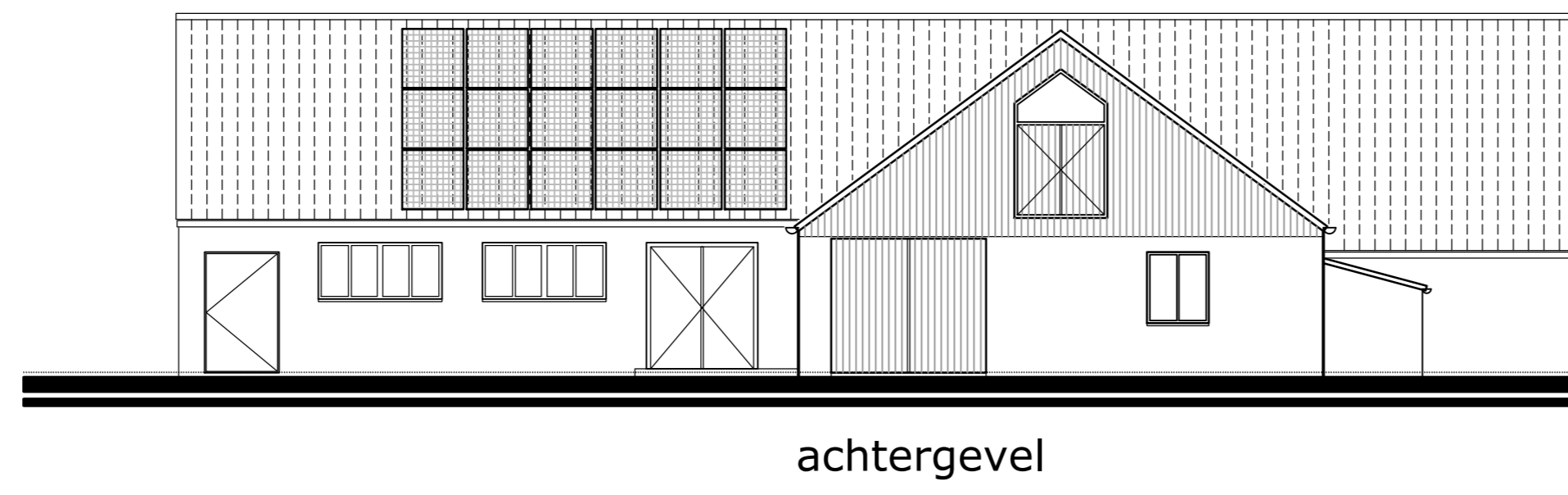

achtergevel

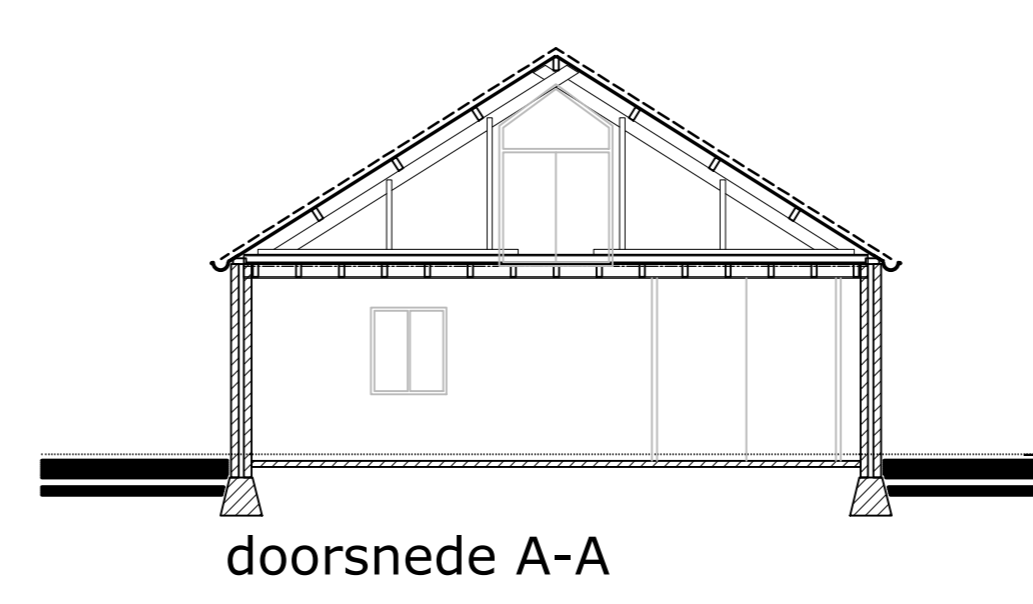

doorsnede A-A

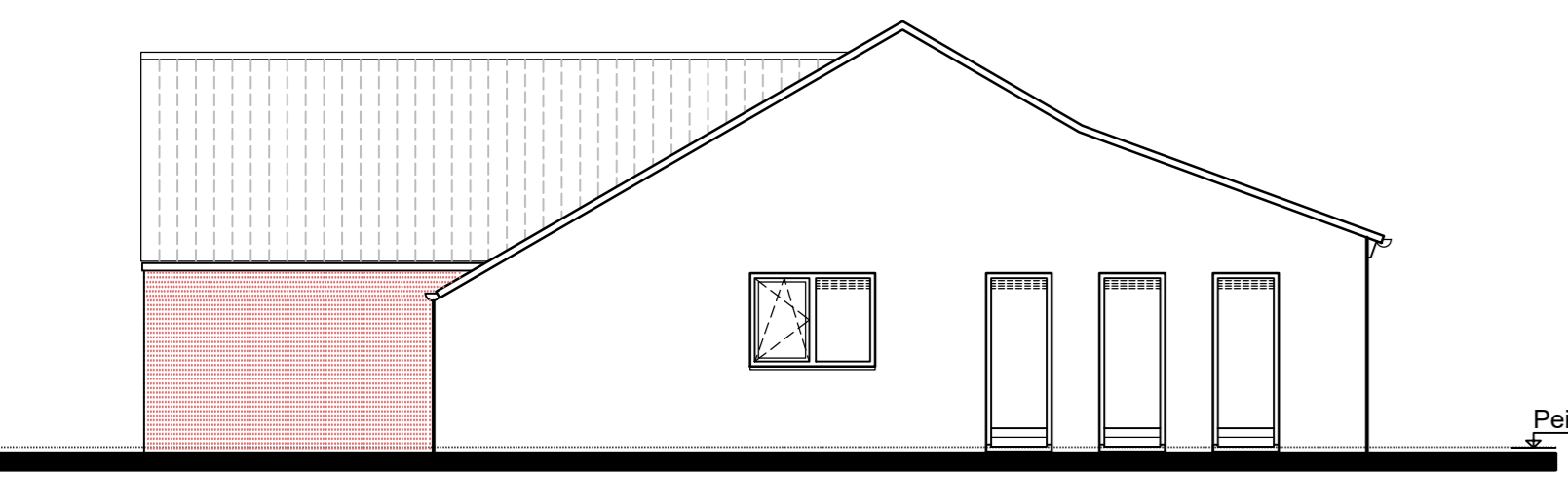

linker zijgevel

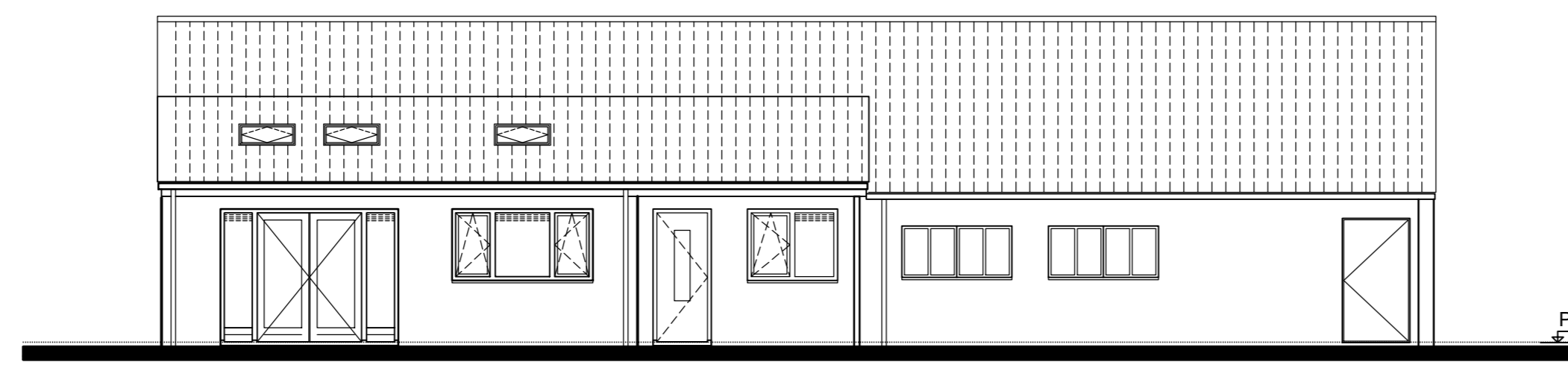

voorgevel

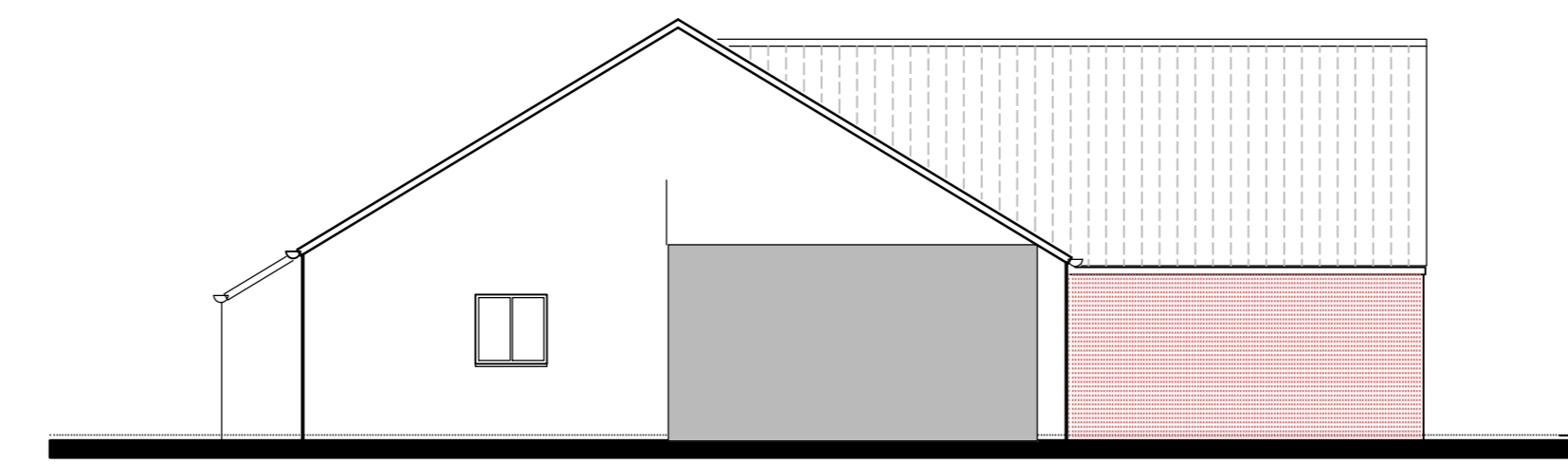

rechter zijgevel

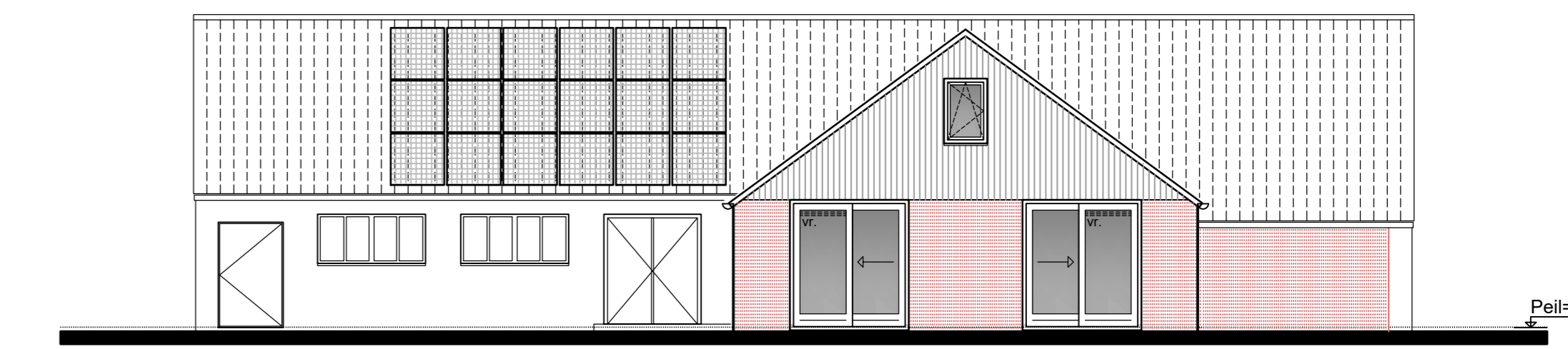

achtergevel

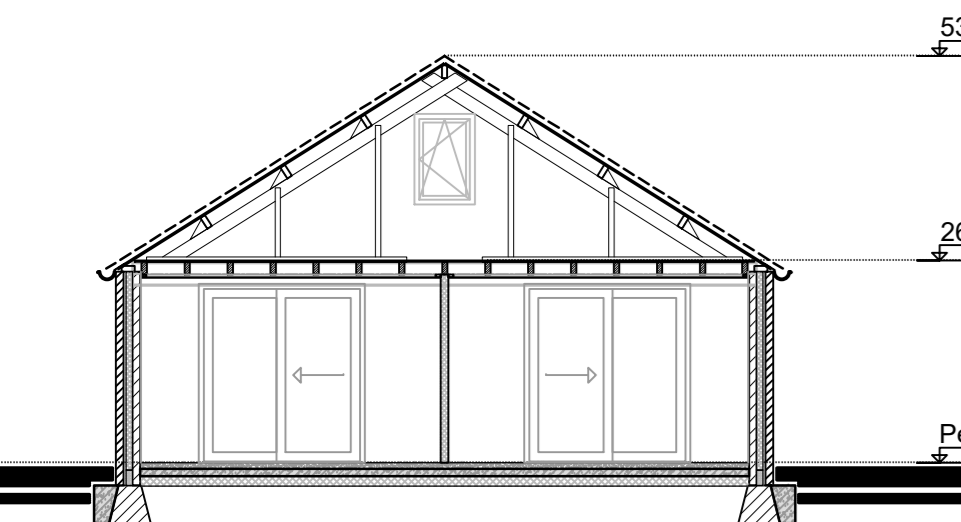

doorsnede A-A

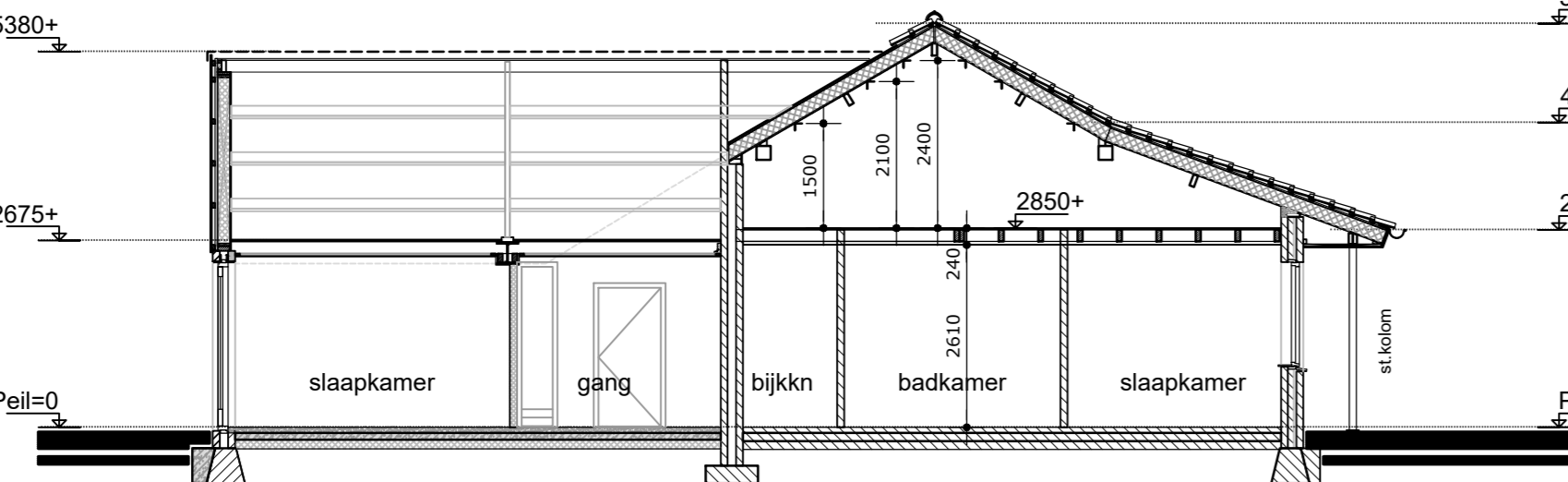

doorsnede B-B

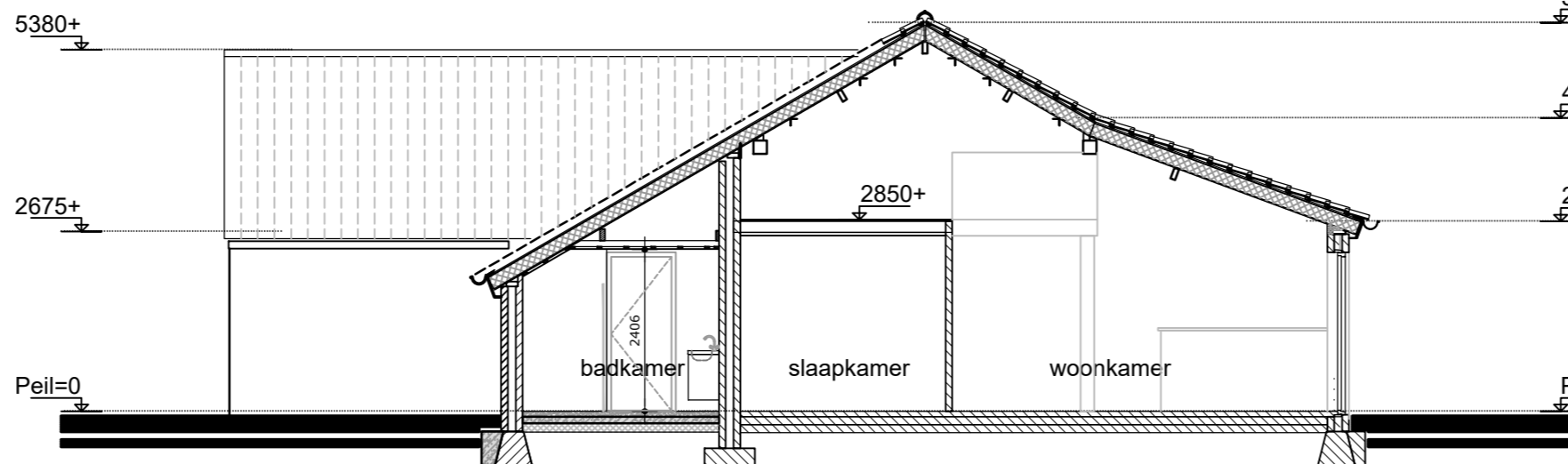

doorsnede C-C

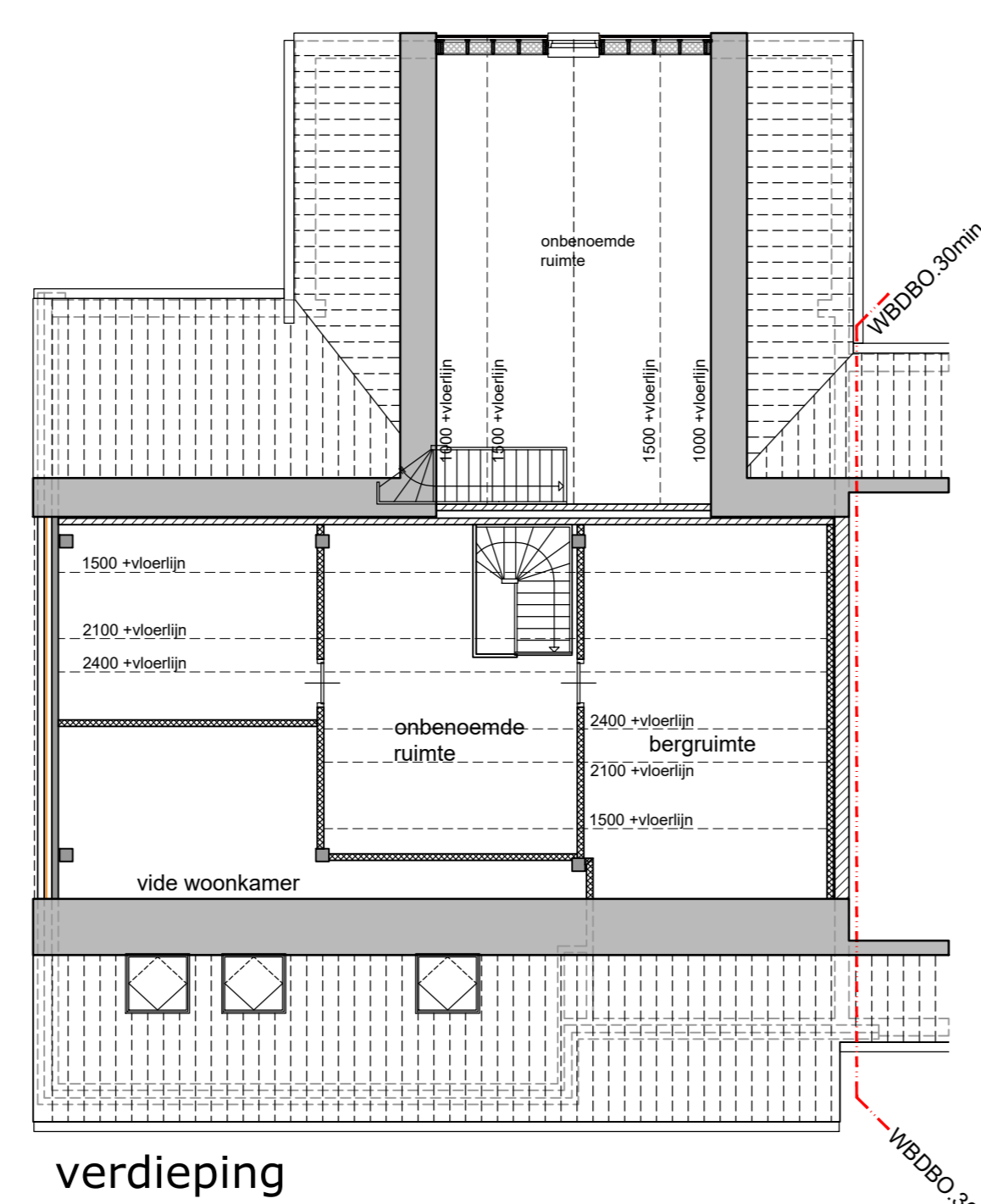

verdieping

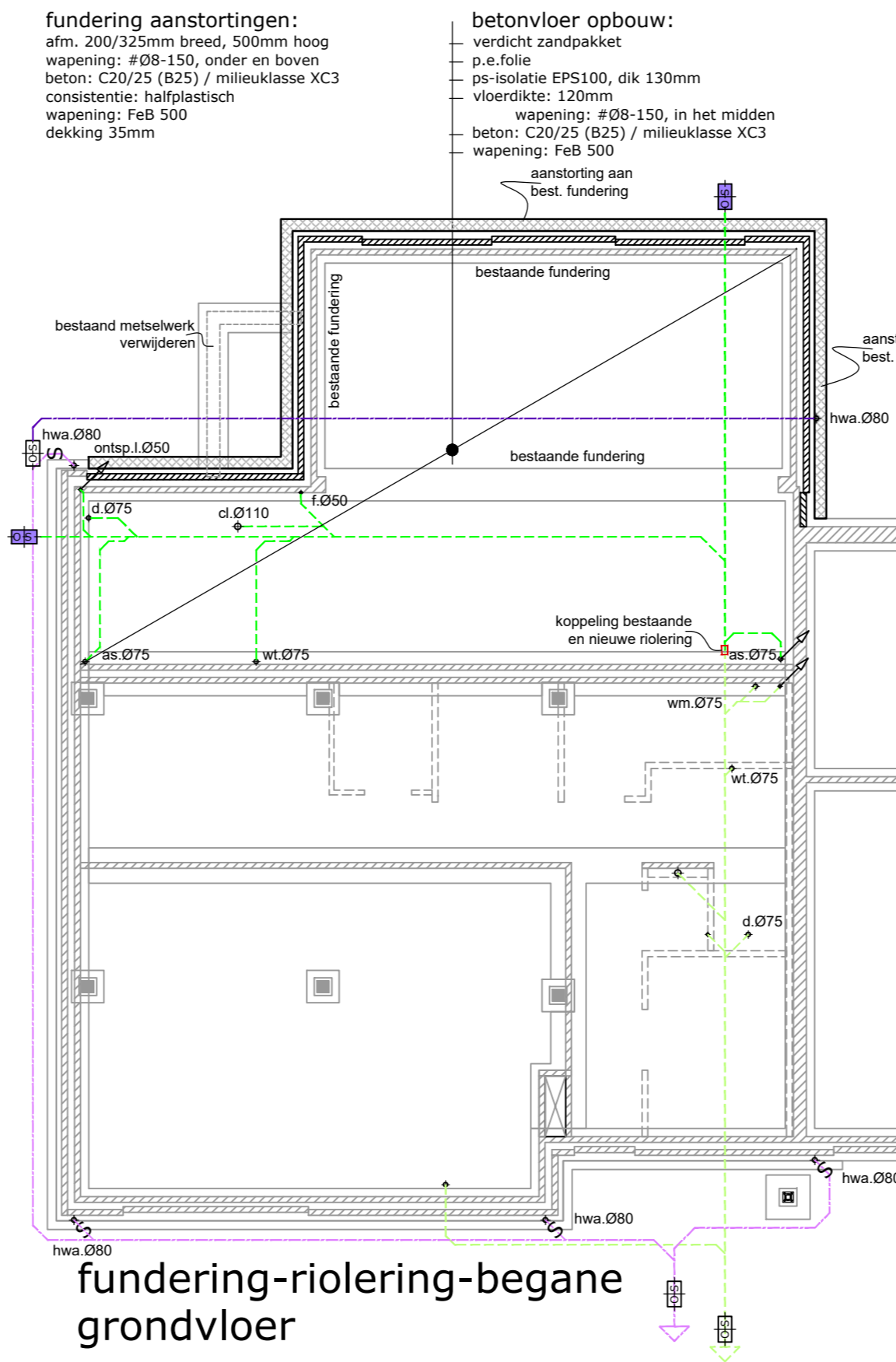

fundering-riolering-begane
grondvloer

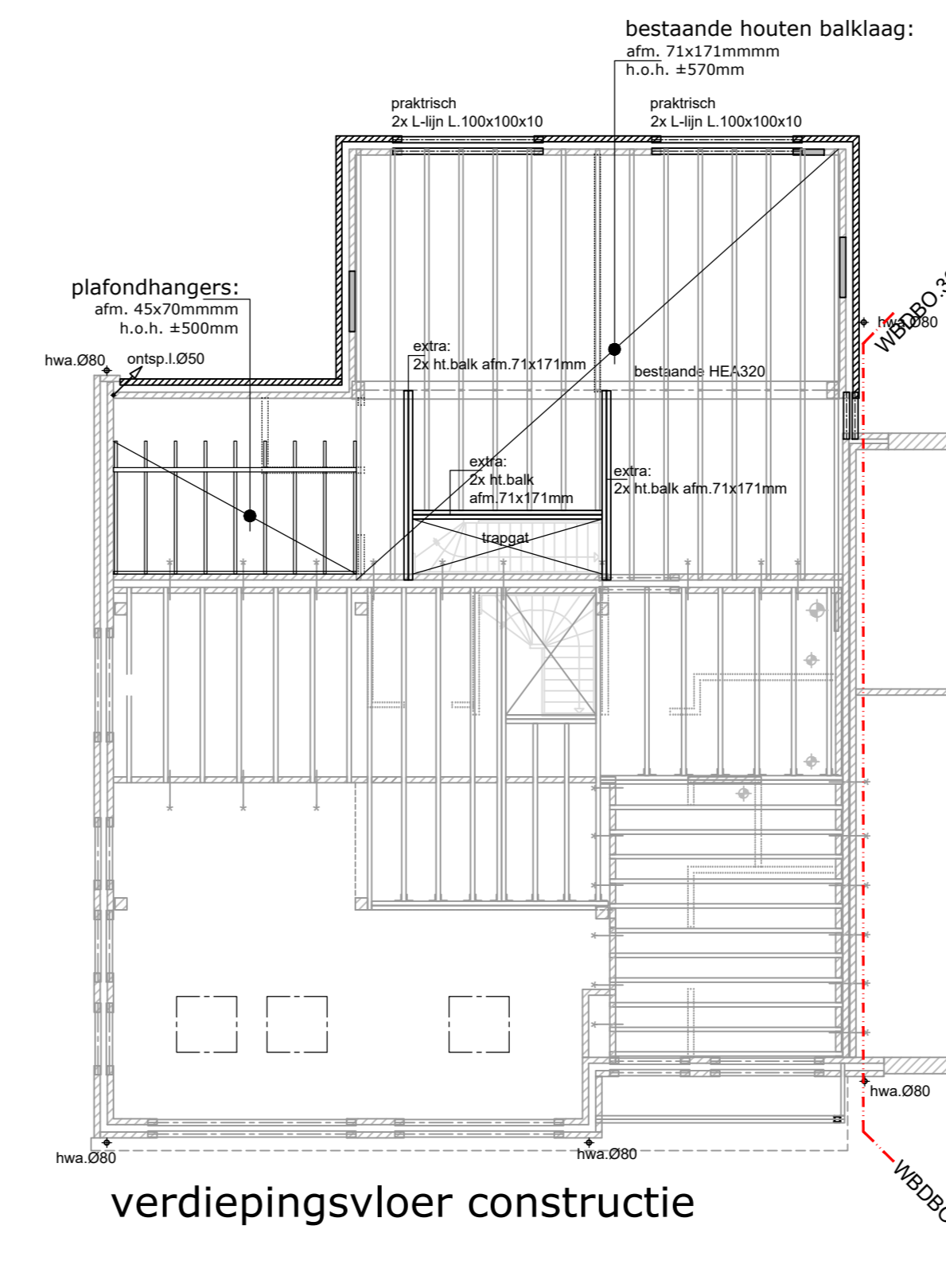

verdiepingsvloer constructie

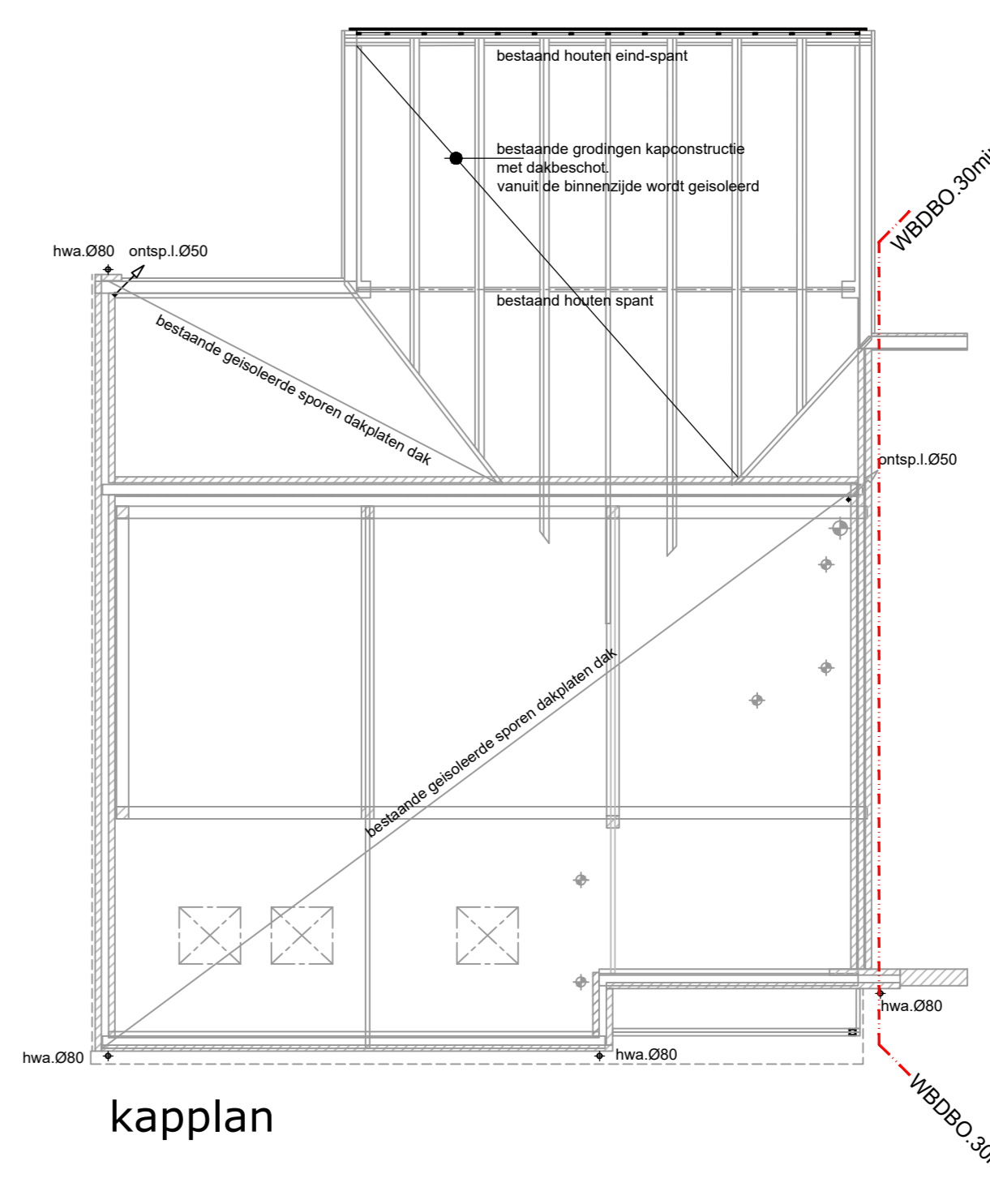

kapplan

- renvooi:
- = bestaand metselwerk
 - = gevelsteen
 - = kalkzandsteen
 - = hwb-sifon
 - cl. = closet
 - f. = fontein
 - wt. = wastafel
 - d. = douche
 - ontspl. = ontspanningsleiding
 - = aansluitpunt riolering
 - = ontstoppingsstuk
 - = riolering schoonwater bestaand
 - = riolering vuilwater bestaand
 - = riolering schoonwater nieuw
 - = riolering vuilwater nieuw
 - (afh. vlg's installateur)
 - = binnen en buiten scheidings pvc
 - RM = 230V rookmelder, conform NEN 2555

- renvooi:
- | | | |
|----------------|-------------------|---------------------------------------|
| gevels | metselwerk | waalformaat, rood/bruin, als bestaand |
| voegwerk | zand/cement | grijs, als bestaand |
| kozijnen | hout | gebroken wit |
| deuren/ramen | hout | gebroken wit |
| dakgoten | zink | natuur |
| gevelbekleding | hout | rabat delen, zwart, verticaal |
| dakbedekking | keramische pannen | rood/oranje als bestaand |

Rc waarden (NTA 8800):
 vloer: Rc.3,7m2.K/W
 wand: Rc.4,7m2.K/W
 dak: Rc.6,3m2.K/W

MAATVOERING IN HET WERK CONTROLEREN
 Lagenmaat overeenkomstig bestaand
 Exacte maatvoering kozijnen op lagenmaat afgestemd
 en profielering overeenkomstig bestaand
 Stalen onderdelen in de buitenlucht, thermisch verzinkt

- ▲ ma ## / s = afvoeropening mechanische ventilatie
- ov ## / s = overstrom voorziening
- nt ## / s = natuurlijke toestroom voorziening

▲ aanvulling met parkeerplaatsen

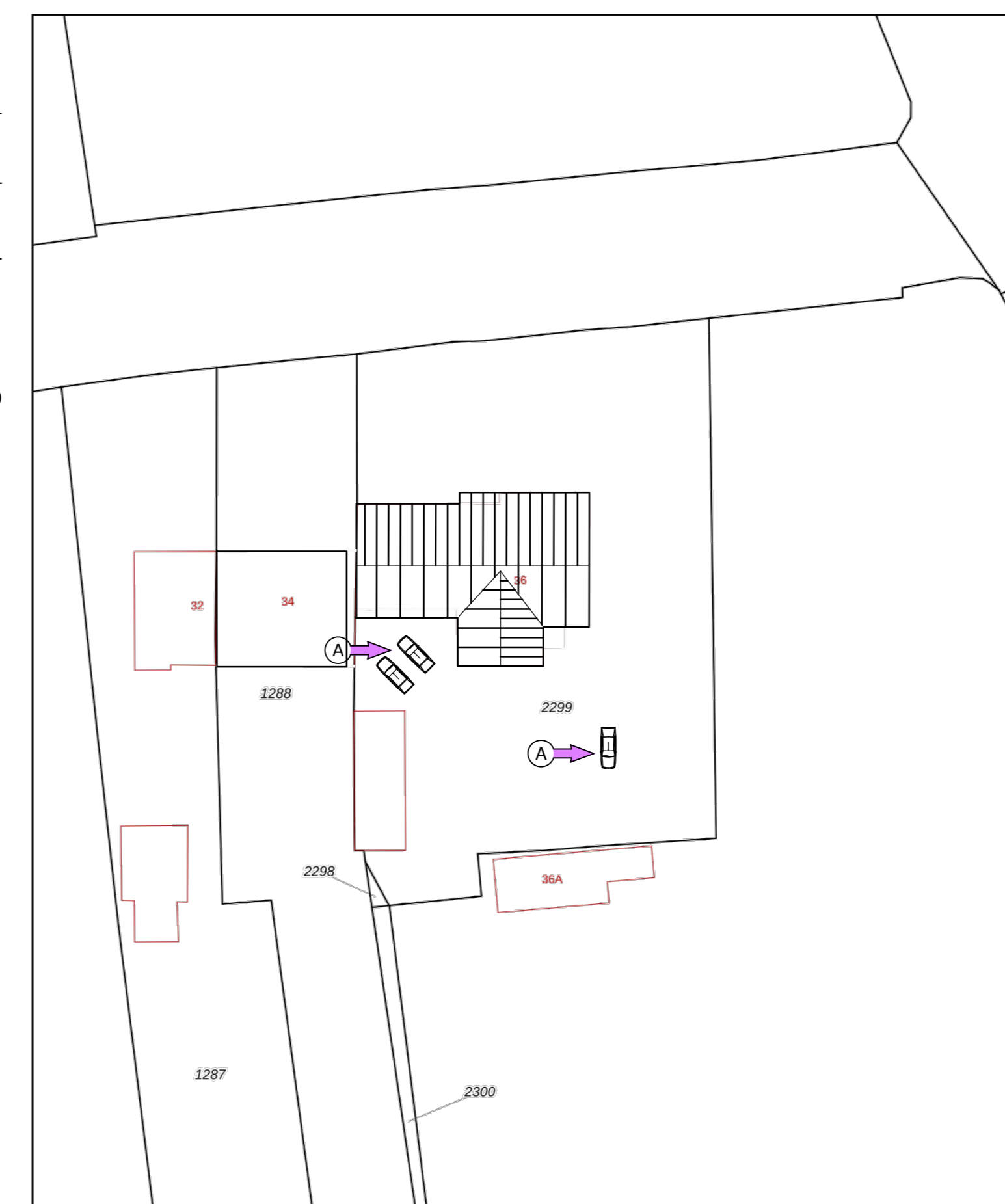

Schaal 1: 500

12345 Door kaart nr. roostergrens
 12345 Perceelnummer
 12345 Plaatsnummer
 12345 Voorliggende kadastrale grens
 12345 Voorige kadastrale grens
 12345 Adresstratum kadastrale grens
 12345 Buitengrens

Kadastrale gemeente: Texel
 Sectie: O
 Perceel: 2299

Voor een eenduidelijk adres, gelinkt op 15 december 2025
 De afbakening van het kadastrale en de openbare ruimte wordt ook de rechtszake
 De afbakening van het kadastrale en de openbare ruimte wordt ook de rechtszake

Behoort bij besluit van
 Burgemeester en Wethouders van Texel,
 zaaknummer: 1728054
 kenmerk document: B11461/13
 de heer R. Westbroek
 afdelingsmanager Beleid & Vergunningen

Kadaster

Gemeente Texel .txl

project: inpandige uitbreiding woning aan de achterzijde
 opdrachtgever:
 onderdeel: bestektekening
 schaal: 1:100/20/500 bestaande en gewijzigde situatie
 formaat: AO werknnummer: 15-12-2025
 tek.nr.: B-01a gewijzigd: a:17-01-2026

m-aben
 bouwkundig tekenbureau