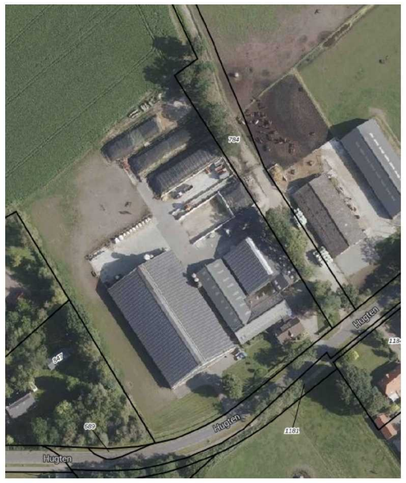

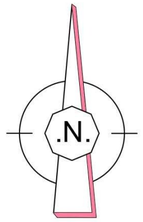

SITUATIE

locatie: Hugten 20, 6026RG Maarheeze
gemeente: Cranendonck

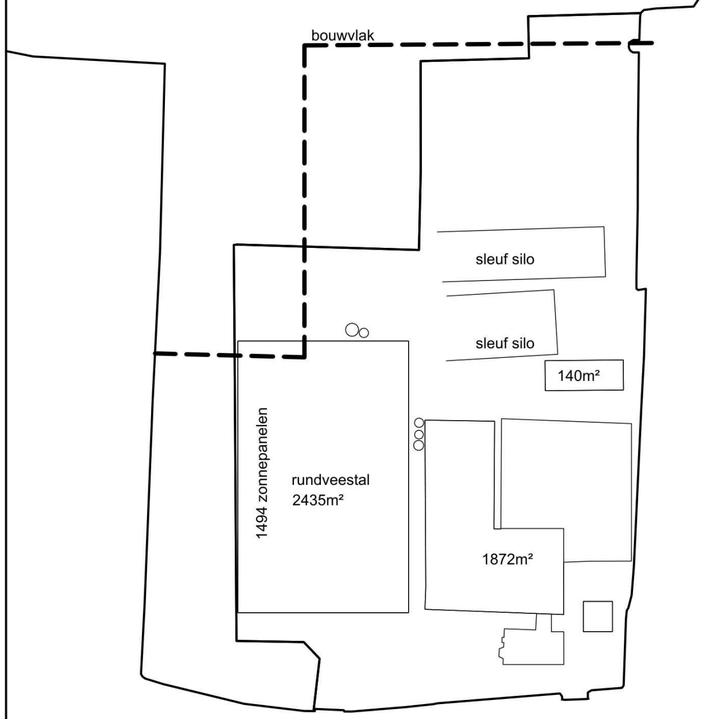

BESTAANDE SITUATIE

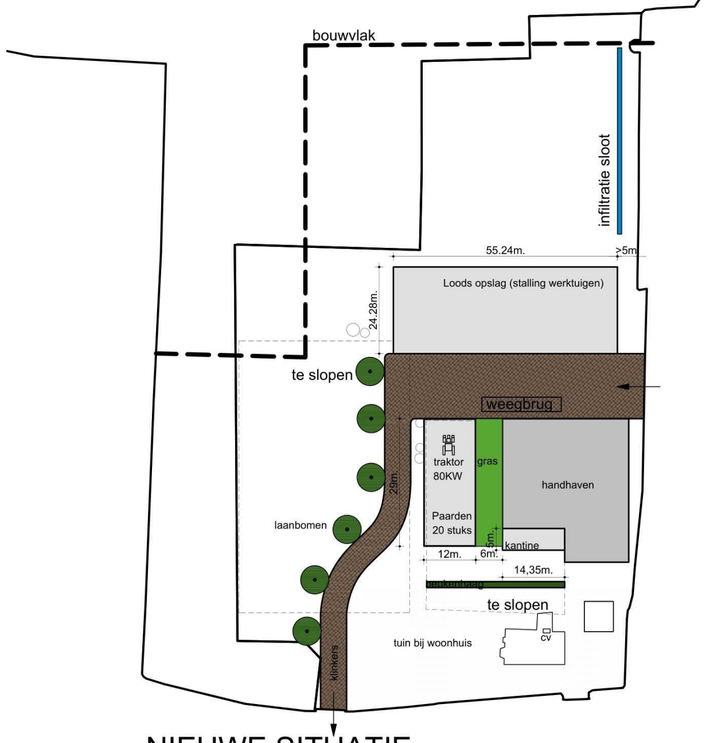

NIEUWE SITUATIE

ONTWERP:

Nieuwbouw bedrijfsgebouw

LIGGING:

Hugten 20, 6026RG Maarheeze

SEKTIE: B NR: 1227 GEMEENTE: Maarheeze

OPDRACHTGEVER:

Maatschap Hanssen Melkvee

ADRES:

Hugten 20, 6026RG Maarheeze

meeuwissen bouwadvies

Heesakkerweg 14a
6021 HZ Budel

Tel: [redacted]

info@meeuwissenbouwadvies.nl
www.meeuwissenbouwadvies.nl

SCHAAL:	DATUM:	CODE:	BLADNUMMER:
1:1000	03-04-2025	307	B00
	23-05-2025		
	22-01-2026		

Situatie