

- Doorsnede A - A gebouw 1 -

- Doorsnede B - B gebouw 2 -

- Doorsnede C - C gebouw 3 -

- Langdoorsnede D - D gebouw 3 -

- Doorsnede E - E gebouw 2 -

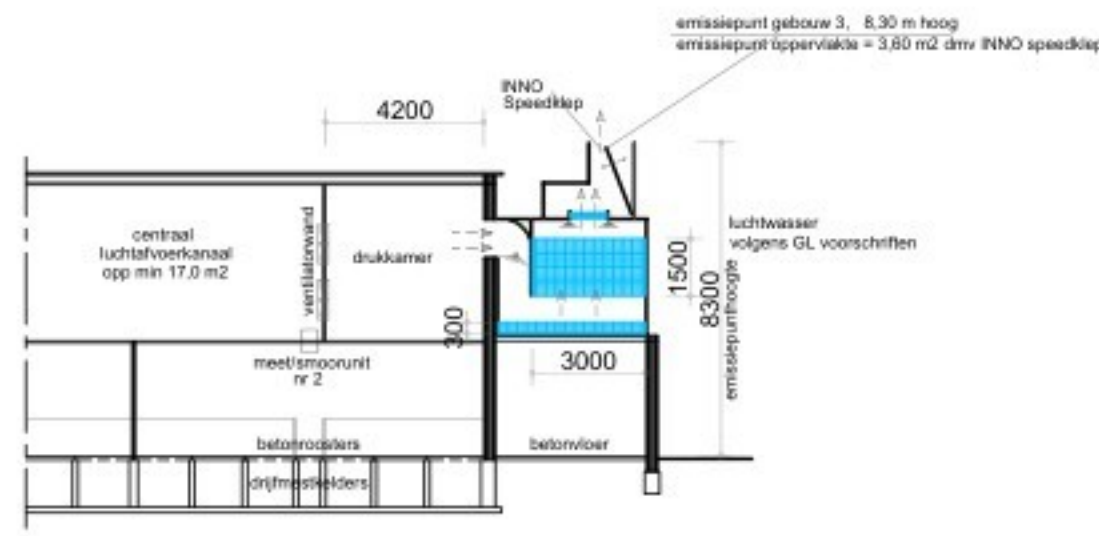
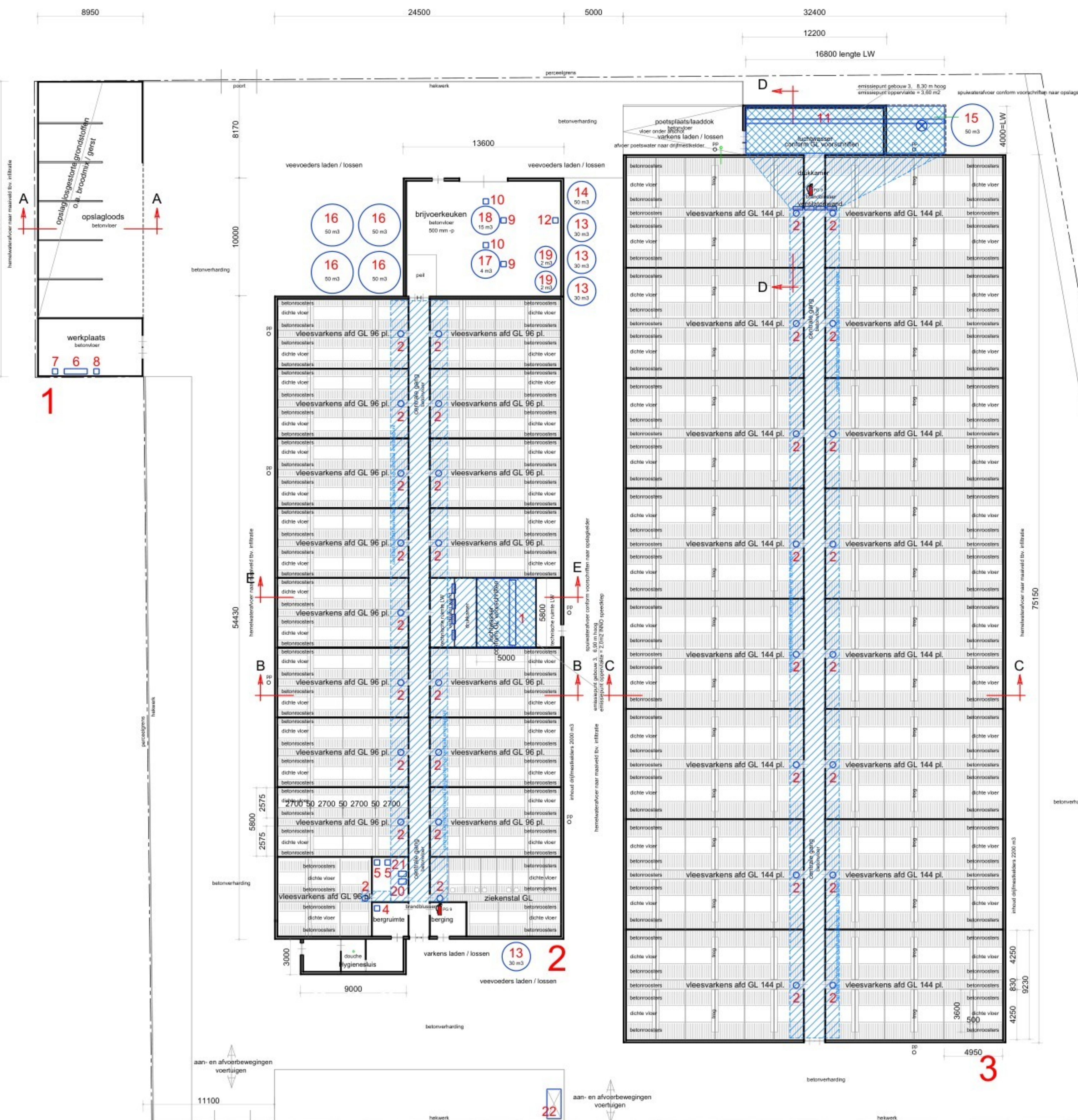

Nr.	Omschrijving	Aantal	Elektrische vermogen	Stook vermogen
1	Luchtwasser met diverse pompen totaal 5 kw Ventilatoren 4x Ø 920mm, 1400 omw/min, 2,5 kw	1	15,0	
2	Mets'vloerput, 0,04 kw aangesloten op kanaal, naar luchtwasser	33	1,32	
3	Luchtpomp, 3 kw	1	3,00	
4	Verplaatsbare hogedrukreiniger, 7 kw	1	7,00	
5	Aardgas gestookte CV-ketel, 35 kw, pomp 0,2 kw	2	0,40	70
6	Diverse elektrische handgereedschappen, 5 kw	1	5,00	
7	Kolombroer, 2 kw	1	2,00	
8	Verplaatsbare lasapparaat 5 kVA	1	0,0	
9	Roerwerk motor 2,5 kw	8	20,00	
10	Verdringspomp, 5,5 kw	2	11,00	
11	Luchtwasser met diverse pompen totaal 5 kw Ventilatoren 4x Ø 920mm + 3x Ø 63 cm, 1400 omw/min, 2,5 kw	1	22,50	
12	Compressor, 0,3 kw	1	0,30	
13	Voersilo, 50 m³ met vijzel 1 kw	4	4,0	
14	Voersilo, 50 m³ met vijzel 1 kw	1	1,0	
15	Spuwateropslagsilo, 50 m³	1	0,0	
16	Bijproductentank, 50 m³ met roeromotor 2 kw	4	8,0	
17	Mengtank, 4 m³	1	0,0	
18	Mengtank, 15 m³	1	0,0	
19	Watertank, 2 m³	2	0,0	
20	Kast met opslag reinigingsmiddelen, 10 kg met lekkak	1	0,0	
21	Kast met opslag geneesmiddelen, 10 kg met lekkak	1	0,0	
22	Kadaverkoeling met motor 0,3 kw, koelmedium R507 2,5 kg. (ondergronds)	1	0,3	
<b>Totaal elektrische vermogen</b>			<b>100,82 kw</b>	
<b>Totaal stook vermogen</b>				<b>70 kW</b>
<b>Totaal verbrandingsmotoren</b>				<b>0 kw</b>

Gebouw nr	Diersoort	Aantallen	Plaatsen	Huisvesting
2	Vleesvarkens	1536	1536	BWL 2009.12.V4
3	Vleesvarkens	2304	2304	BWL 2009.12.V4

Gebouw nr	Gebouw type	Gevelvlak	Materiaal
Gebouw 1	Opslagloods	Wanden	Metselwerk baksteen
		Dak	Golflaten
		Vloer	Beton
Gebouw 2	Vleesvarkensstal	Wanden	Metselwerk baksteen
Gebouw 3	Vleesvarkensstal	Dak	Golflaten
		Vloer	Beton - Betonroosters
		Plafond	Isolatieplaten

Gebouw nr	Gebouw type	Muurplaat-hoogte (m1)	Nokhoogte (m1)	Gemiddelde hoogte (m1)	Emissiepunt hoogte (m1)
1	Opslagloods	2,80 / 4,00	5,60	4,40	
2	Vleesvarkensstal	3,00	6,47	4,74	6,90
3	Vleesvarkensstal	3,00	7,45	5,22	8,30

Behoort bij de aanvraag omgevingsvergunning:

Bedrijf Zonnewende 21, 5763 RX Deurne

Werk: Tekening aanvraag omgevingsvergunning  
Bedrijf: Zonnewende 21, 5763 RX Deurne.

Opdrachtgever:

Werk nr: 4981-1

gew. d.d. 03-01-2020V6  
d.d. 10-04-2019V1  
Schaal 1:200