



BE-01

Opdrachtgever:		Bouwbedrijf R. Dijkstra Schiermonnikoog	
Betreft:		Verbouw recreatiewoning aan de Torenvlaakte 5 te Schiermonnikoog	
Onderdeel:		Gevels en plattegronden bestaand	
Get. :	B.O.M.	Schaal:	1:100
Tek.nr. :	25-320	Datum :	09-02-2026
Werknr.:	0000	Gew. :	-
		Gew. :	-
		Gew. :	-



**BOUWBEDRIJF
R. DIJKSTRA
SCHIERMONNIKOOG**

adres : Melle Grietjespad 7
9166 LT Schiermonnikoog

telefoon: 0519-531762

e-mail : info@bouwenopschier.nl

website : www.bouwenopschier.nl

Deze tekening is eigendom van Bouwbedrijf R. Dijkstra Schiermonnikoog
Het is verboden om deze te kopiëren en te verstrekken aan derden zonder toestemming

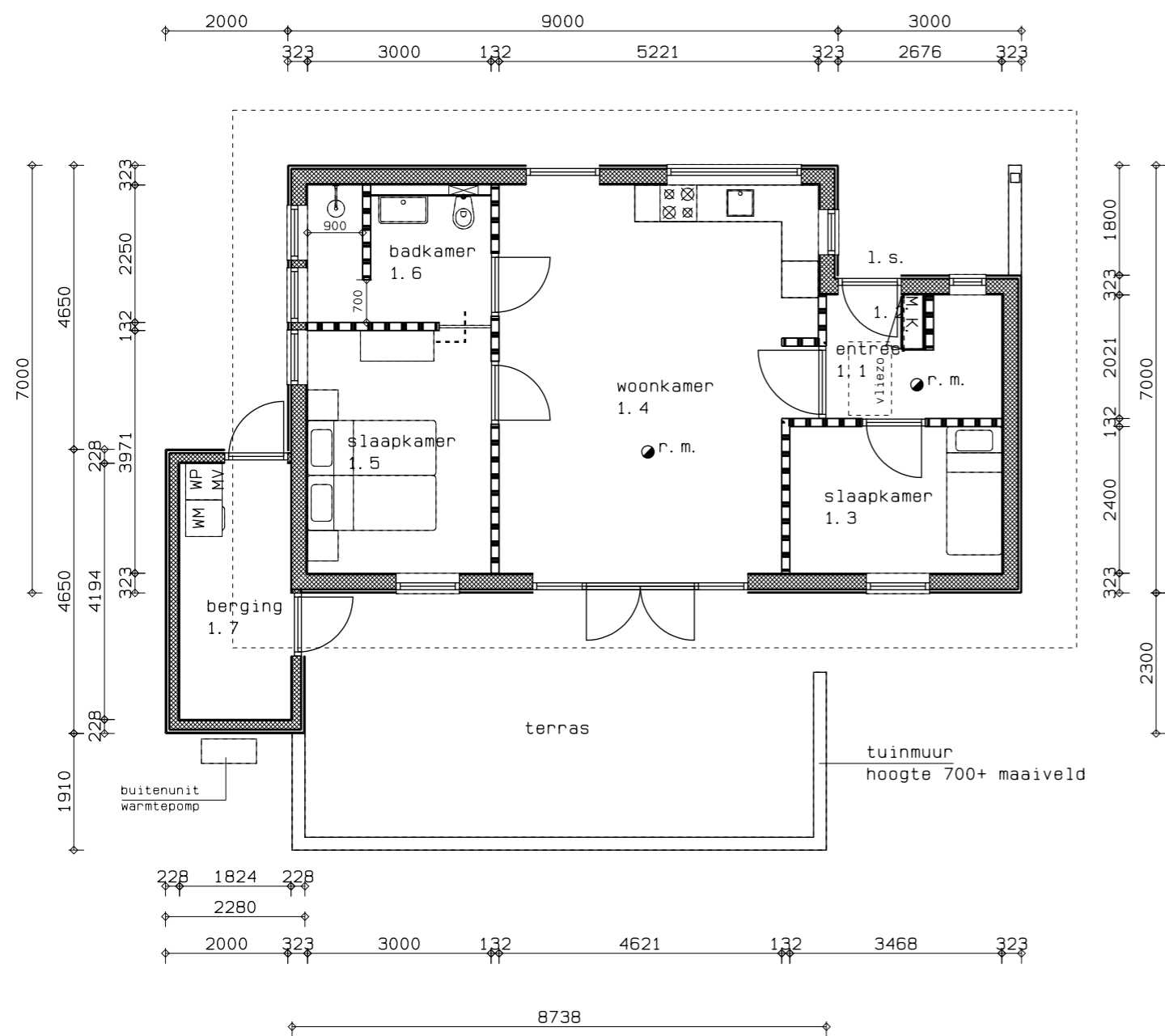

Begane grond (bestaand)

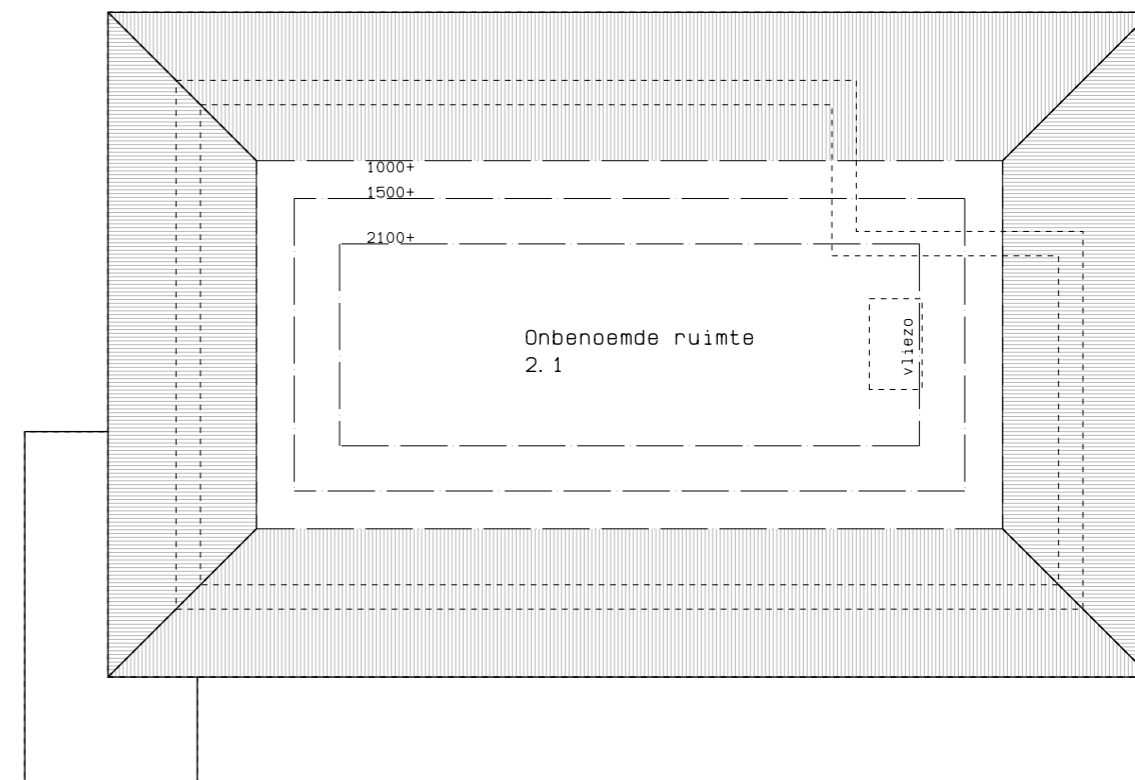

Verdieping (bestaand)

BE-01
Tek.nr. : 25-320
Datum : 09-02-2026

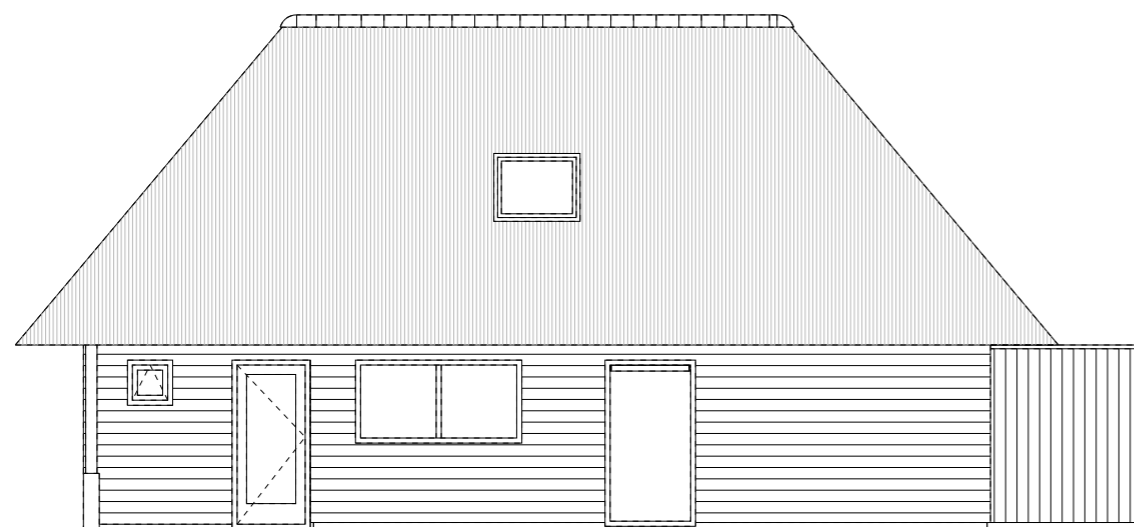

Noordgevel (bestaand)

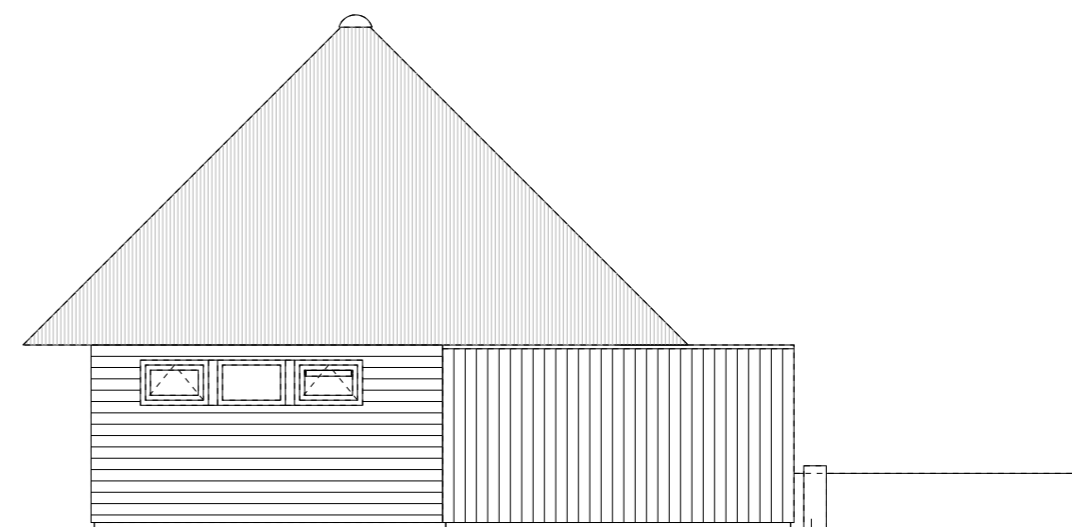

Westgevel (bestaand)

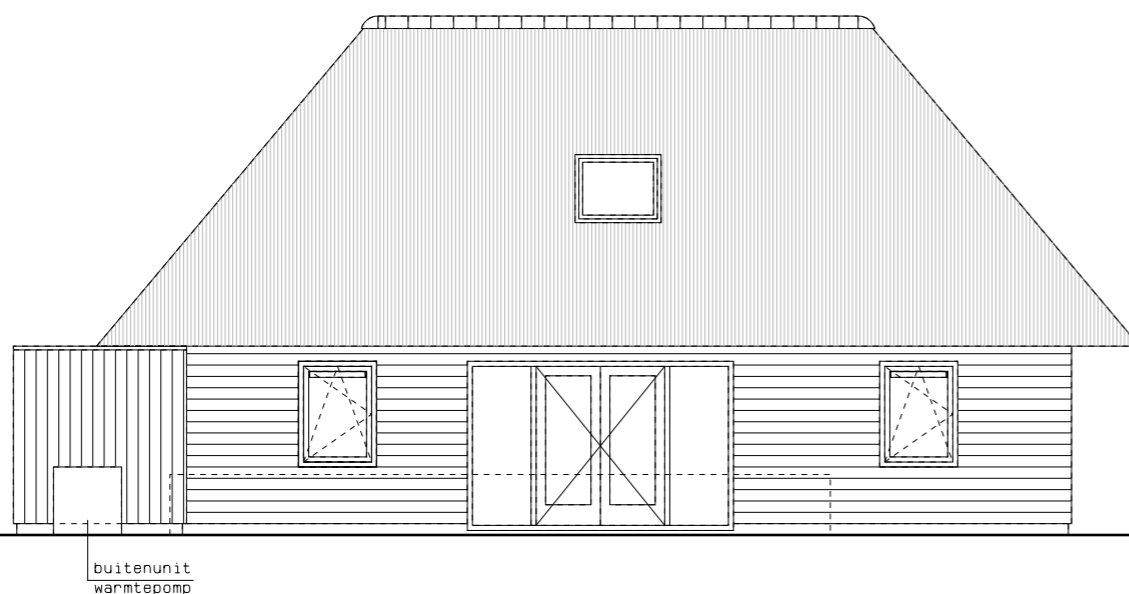

Zuidgevel (bestaand)

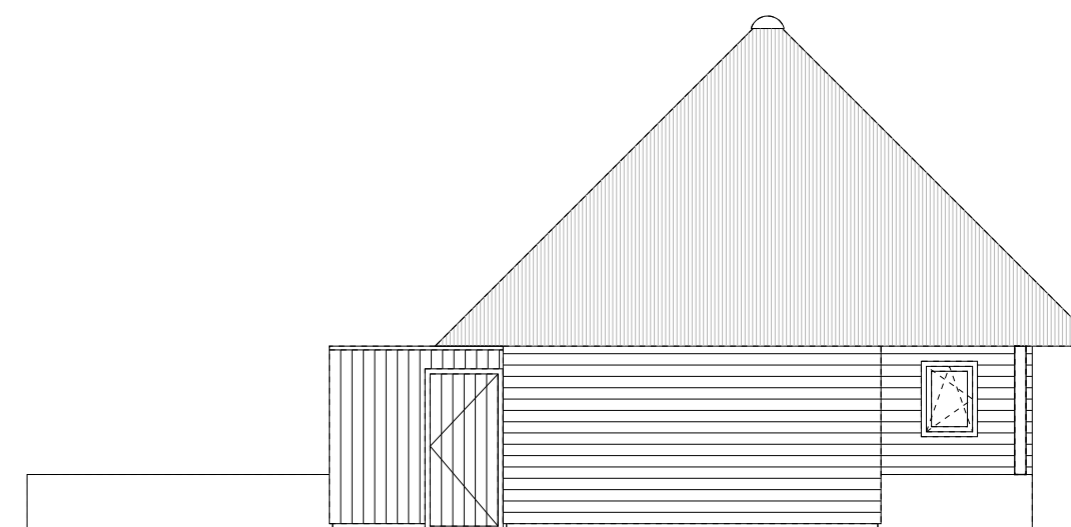

Oostgevel (bestaand)

BE-01
Tek.nr. : 25-320
Datum : 09-02-2026

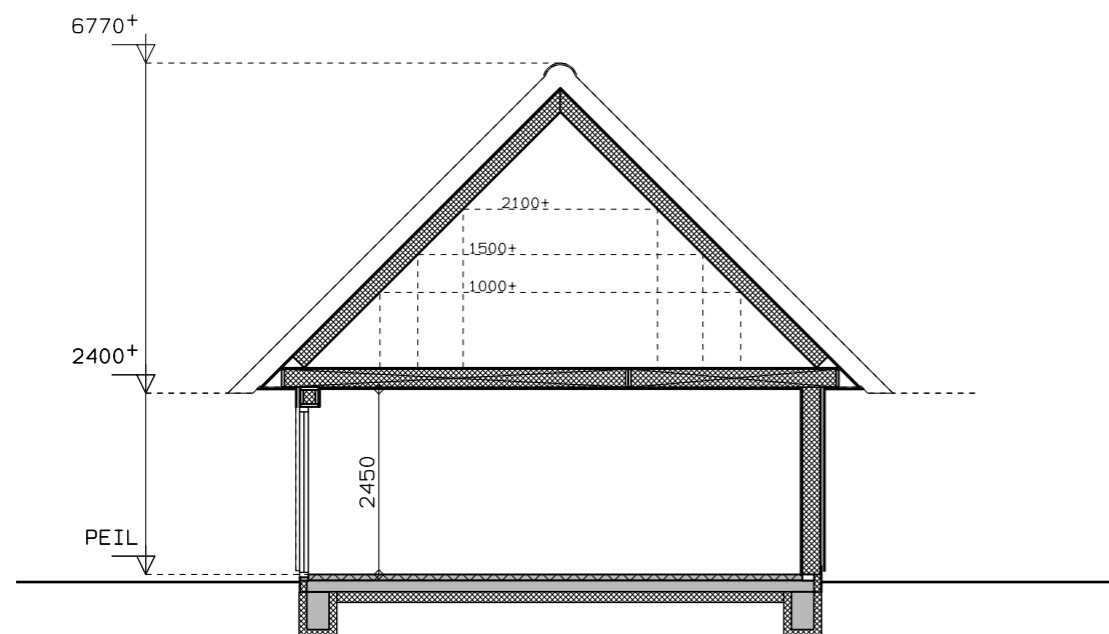

Doorsnede (bestaand)

Materialen / kleuren

	materialen	kleuren
gevelbekleding	hout	zwart
dakbedekking	riet	natuur
dakbedekking berging	bitumen	antraciet
kozijnen	hout	gebroken wit
ramen	hout	gebroken wit
beglazing	isolatie glas	helder transparant
waterslagen	aluminium lekdoorpel	in kleur kozijn
hemelwaterafvoeren	zink	natuur
nokvorsten	keramisch	antraciet

BE-01
Tek.nr. : 25-320
Datum : 09-02-2026



BE-01
Tek.nr. : 25-320
Datum : 09-02-2026