

Oostgevel (bestaand)

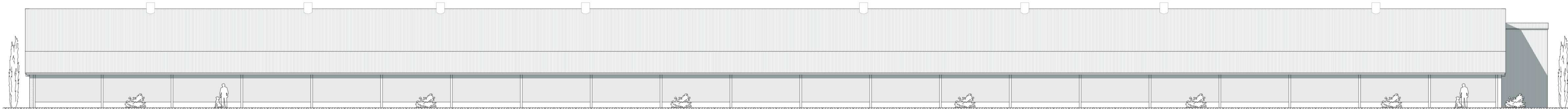

Oostgevel (gewijzigd)

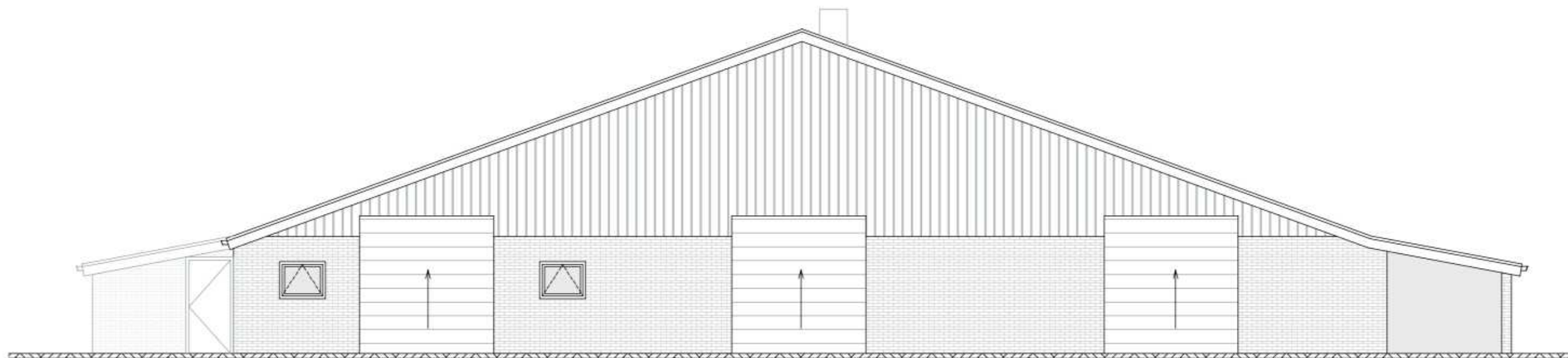

Zuidgevel (bestaand)

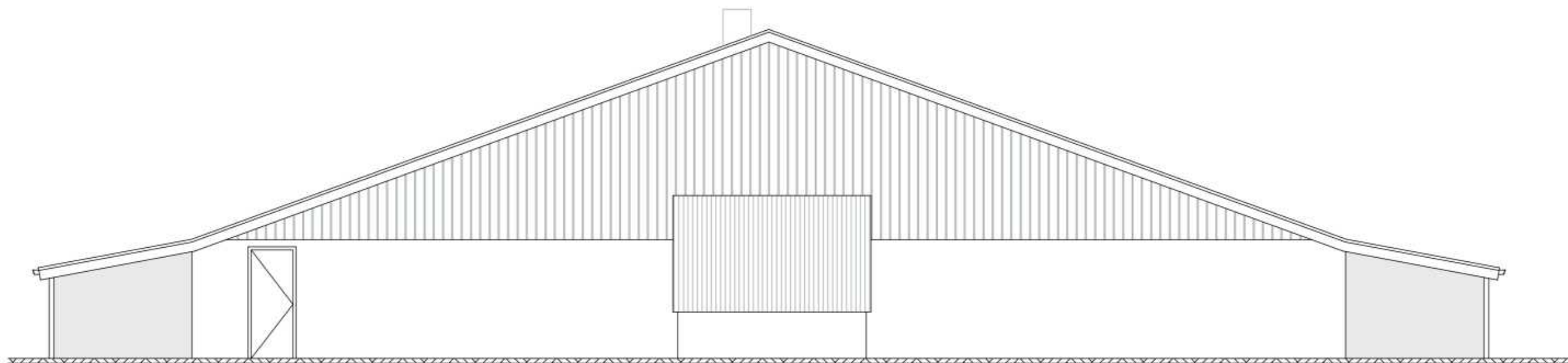

Noordgevel (bestaand)



Zuidgevel (gewijzigd)

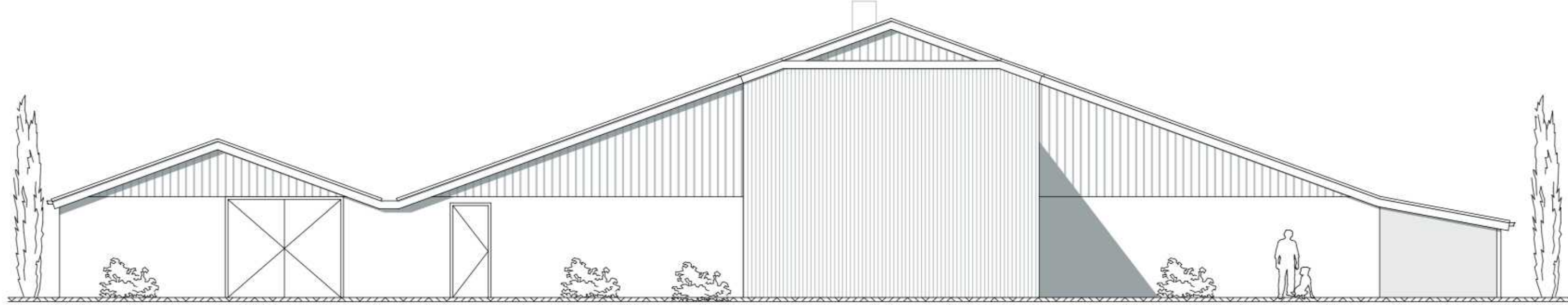

Noordgevel (gewijzigd)

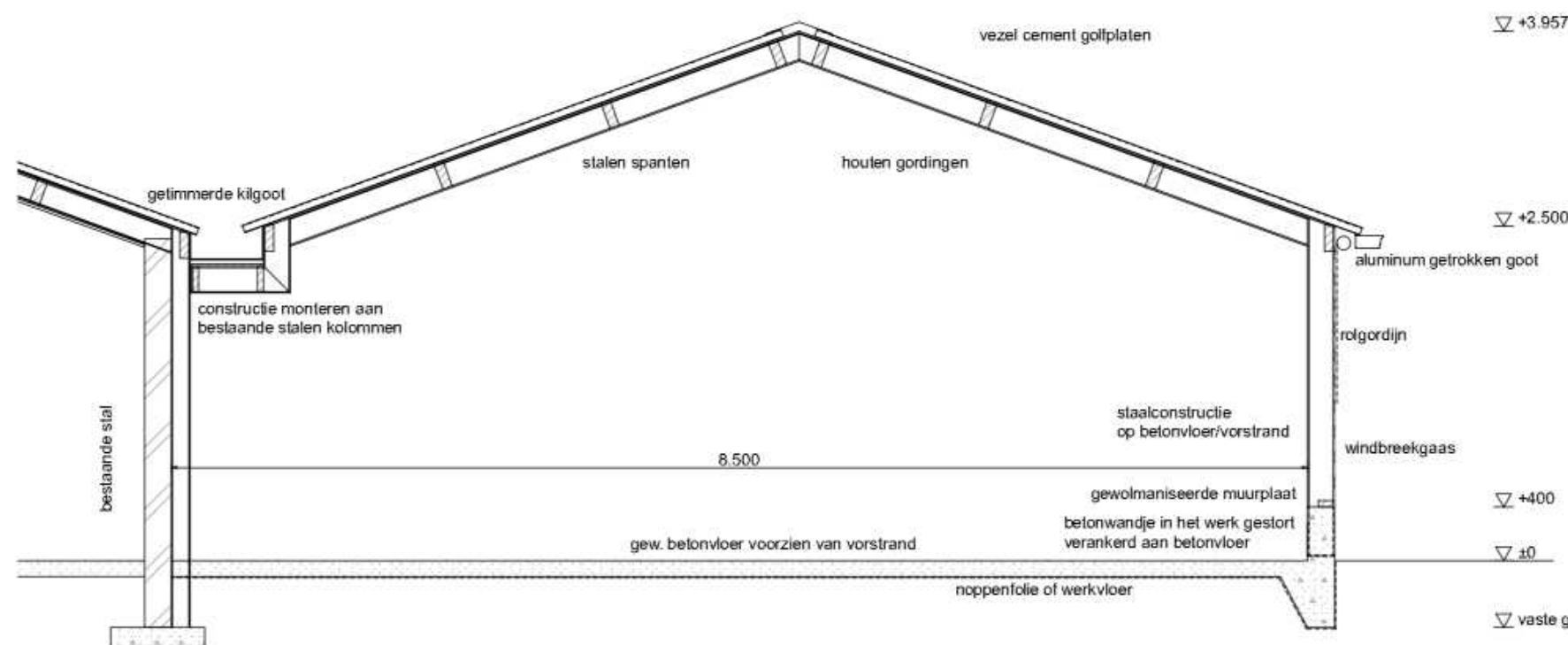

Doorsnede wintergarten(schaal 1:50)

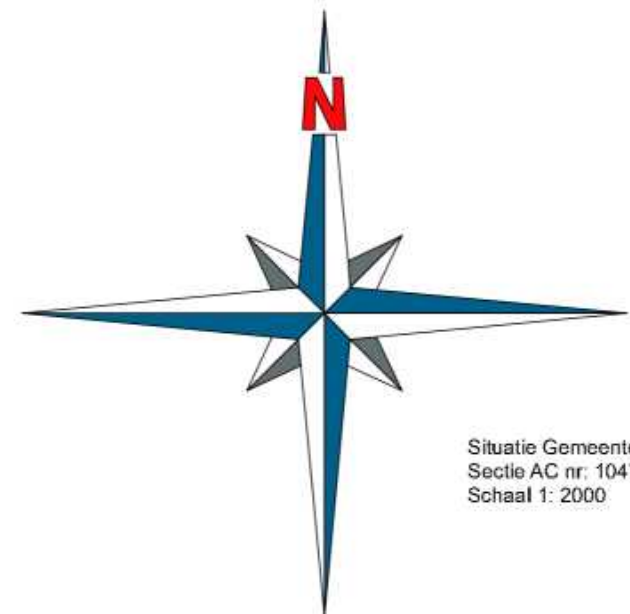
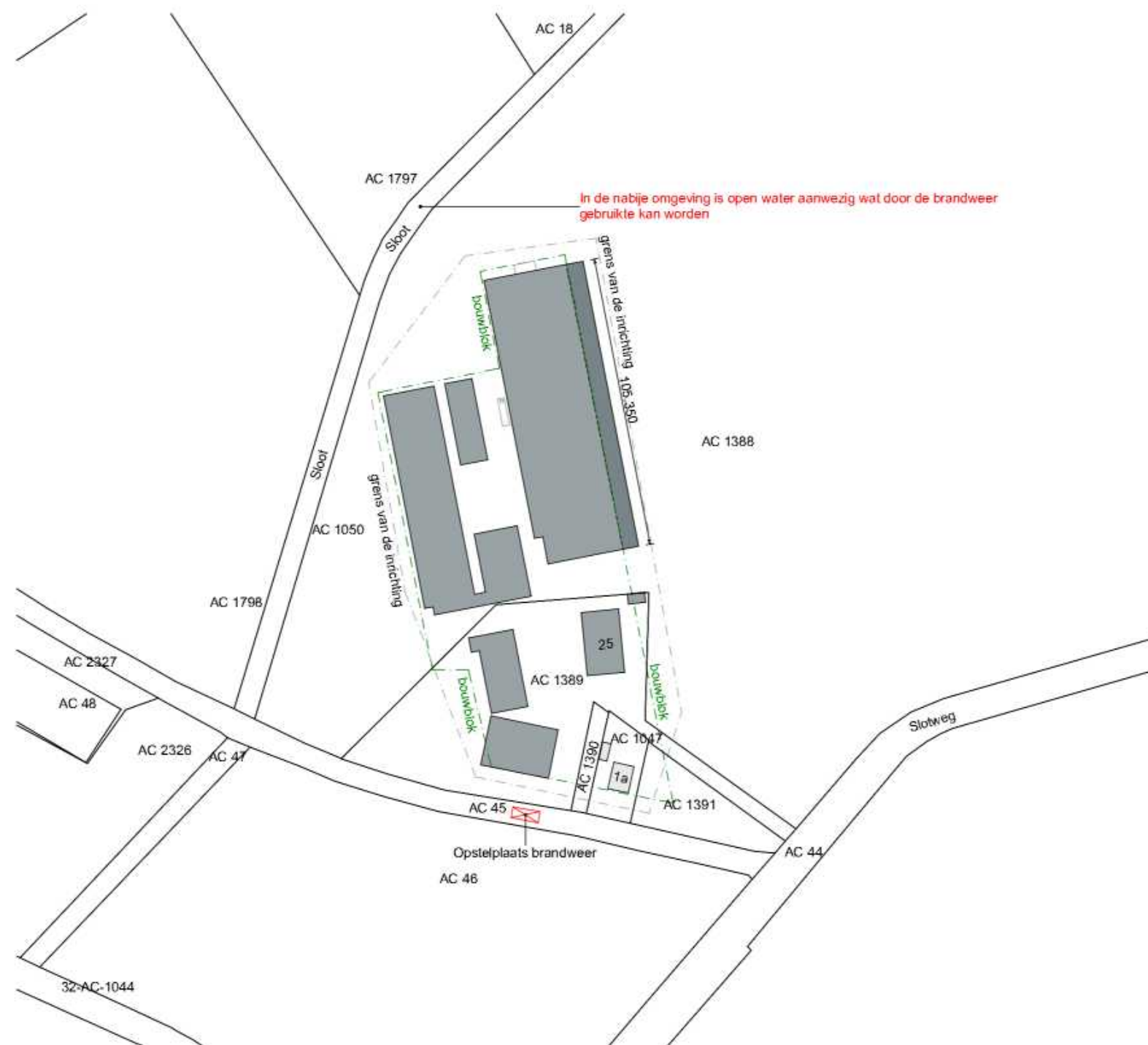

Situatie Gemeente Hardenberg  
Sociale AC nr. 1047, 1388, 1389, 1390  
Schaal 1: 2000

#### Algemeen

Alle maatvoeringen in het werk, en op tekening, te controleren en nader af te stemmen door alle uitvoerenden. De afmetingen van de eventuele bestaande gebouwenonderdelen zijn zo nauwkeurig mogelijk vastgelegd. De maten zijn eventueel overgenomen van de originele bouwtekeningen. De afmetingen van de diverse ruimten, wanden en wandopeningen zijn zo exact mogelijk opgenomen en/of aangegeven op tekening. Theoretisch criteria biedt geen garantie op praktisch resultaat, enige afwijkingen blijven mogelijk. De verantwoordelijkheid ligt bij de uitvoerende partijen.

Alle constructie-onderdelen volgens berekening constructeur. De op tekening aangegeven detaillering van materialen en constructies dimensioneren volgens berekening constructeur!

#### Gebouwfunctie

Lichte industriefunctie voor het bedrijfsmatig houden van dieren.

#### Materialen

Onderdeel:	Material:	Kleur:
Dakbedekking:	vezelcement golfplaten	antraciet
Buitenwand(zuid):	metaalwerk	roodbruin
Buitenwand(noord):	metaalwerk/betonwand	betongrijs
Buitenwand(oost):	betonwand	betongrijs
Cevelbekleding:	damwand	d groen
Deuren:	sandwichpaneel	d groen
Wandveren / boeien:	zelfwerk	crème
Dakgoten:	aluminium	crème
Wandverluchter:	pvc	grijs

Betreft: Omgevingsvergunning (activiteit bouw)

#### Oprachtgever:

Slotweg 25  
7691 PN Bergenheim

Projectnr.: 2023-0335-01

Schaal: 1:100, 1:50, 1:2000

Formaat: A1XL / 594x 1189mm

Getekend: [Signature]

Datum: 23-04-2024

Datum gewijzigd: 25-04-2024

26-06-2024

24-07-2024

31-07-2024

#### Locatie:

Milieutekening aan de Slotweg  
25 te Bergenheim



FarmConsult