

Als maatveringen in het werk, en op lekening, te controleren en nader af te stemmen door alle uitvoerenden. De afmetingen van de eventuele bestaande bouw/wonderdelen zijn zo waarheidsgetrouw mogelijk vastgelegd. De meten zijn eventueel overgenomen van de originele bouwtekeningen. De afmetingen van de diverse ruimten, wanden en wandopeningen zijn zo exact mogelijk opgenomen (en afgegeven) op lekening. Theoretisch ontwerp biedt geen garantie op praktisch resultaat, enige afwijkingen blijven mogelijk. De verantwoordelijkheid ligt bij de uitvoerende partij.

Alle constructie-onderdelen volgens berekening constructeur. De op lekening aangegeven detaillering van materialen en constructies/dresseringen volgens berekening constructeur!

Koelruim (3x1.2 Wm2 K)
kunststof ramen en een
dubbele kierdichting

Dallebouw - BU-J-B (Rc4.7 3 m2 KW)
vondervloer
houten stijf en nagelw, gevuld met isolatie
gips plafond op balken

Wandbouw - BU-J-B (Rc4.7 2 m2 KW)
betrand sandwichpanelen
luchtspouw
H50-frame, gevuld met isolatie
dierrengedde laag
gips
stuwwerk

Vloersbouw (langere aandeel) - BU-J-B (Rc3.7 7 m2 KW)
d.vastvloer isolatie
betondekruis in het werk gestort
afdekvloer - v.v. vloerwarming

Vloersbouw (verdieping)
tste verdiepingsoverloop: houten balklaag met onderfament

| | | |
|---------|--------|---------------|
| electra | 50 mm. | 600-maahveld |
| water | 50 mm. | 1000-maahveld |
| telecom | 50 mm. | 600-maahveld |
| c.a.i. | 32 mm. | 600-maahveld |

| | | |
|-----|-------------------|----------|
| cl | closepat | Ø 110 mm |
| fo | fonteinje | Ø 40 mm |
| gt | gootslen | Ø 50 mm |
| wf | waistaf | Ø 50 mm |
| ba | backup | Ø 50 mm |
| do | douché | Ø 50 mm |
| wm | wasmaschine | Ø 50 mm |
| vw | vuurwasser | Ø 50 mm |
| wed | wedroger | Ø 50 mm |
| ut | uittrotergoetslen | Ø 50 mm |
| sp | schreibp | Ø 70 mm |
| hwa | hwaewaterafvoer | Ø 100 mm |
| stl | standfien | Ø 100 mm |
| asp | aansluitpunt | Ø 50 mm |
| ont | ontstoppingsstuk | |
| cp | controloput | |
| bel | beluchting | |

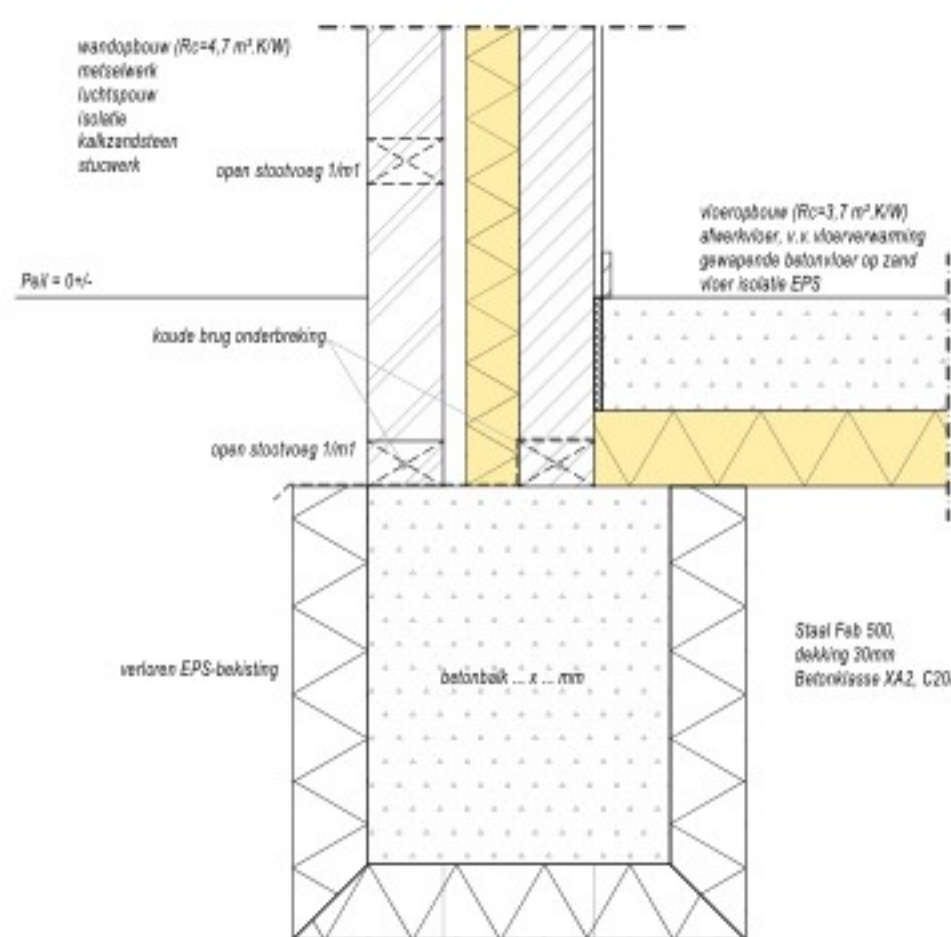
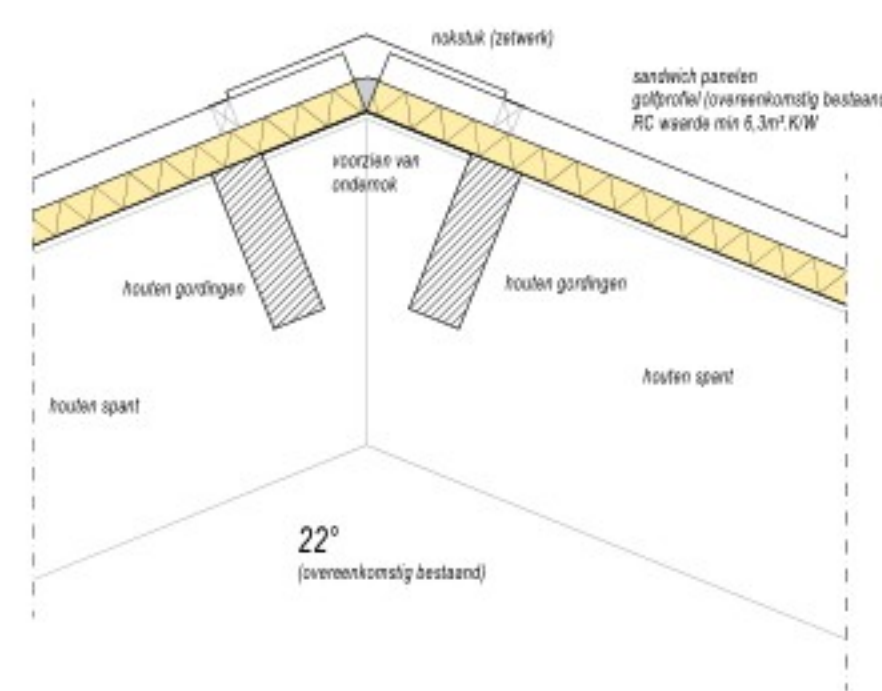
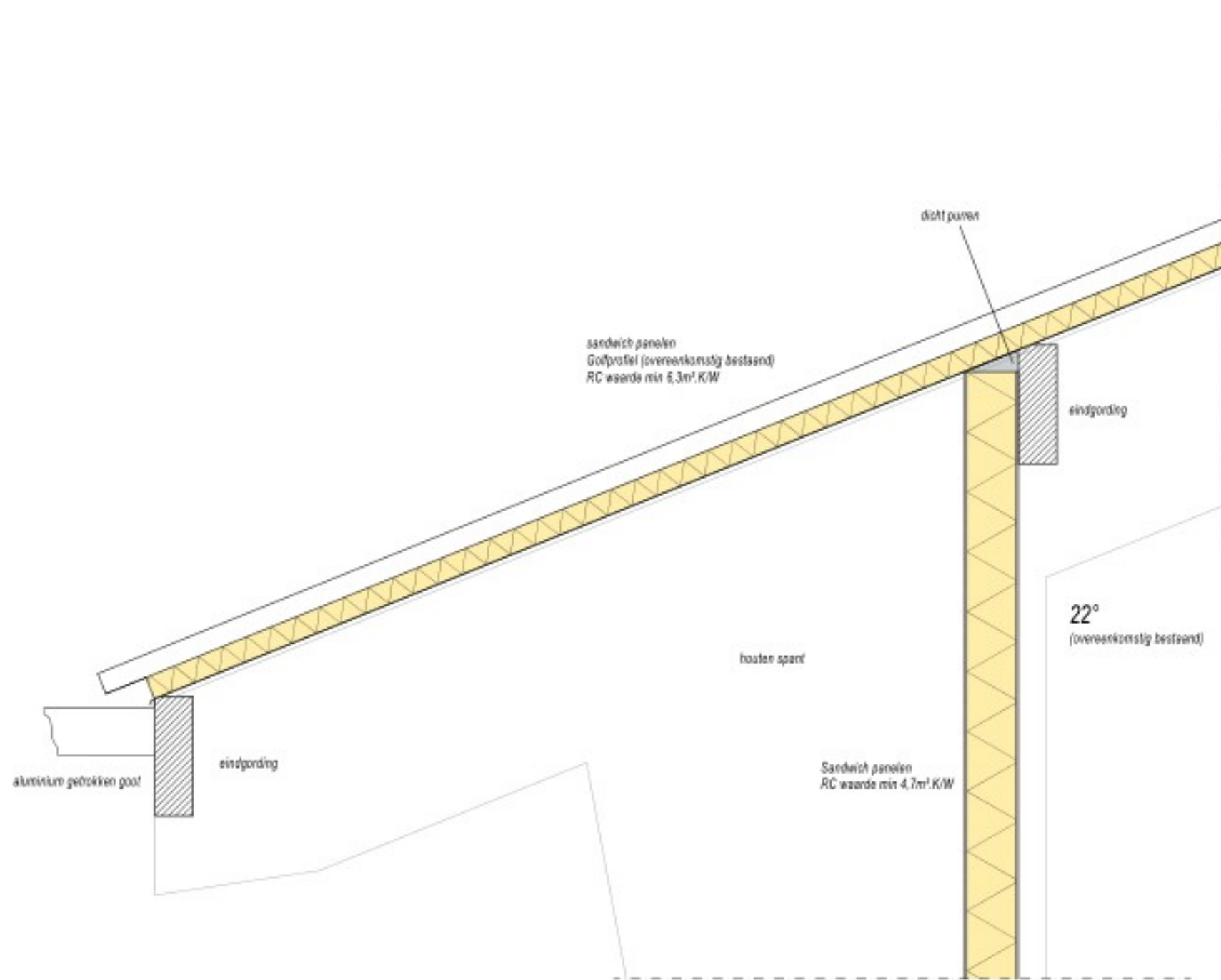
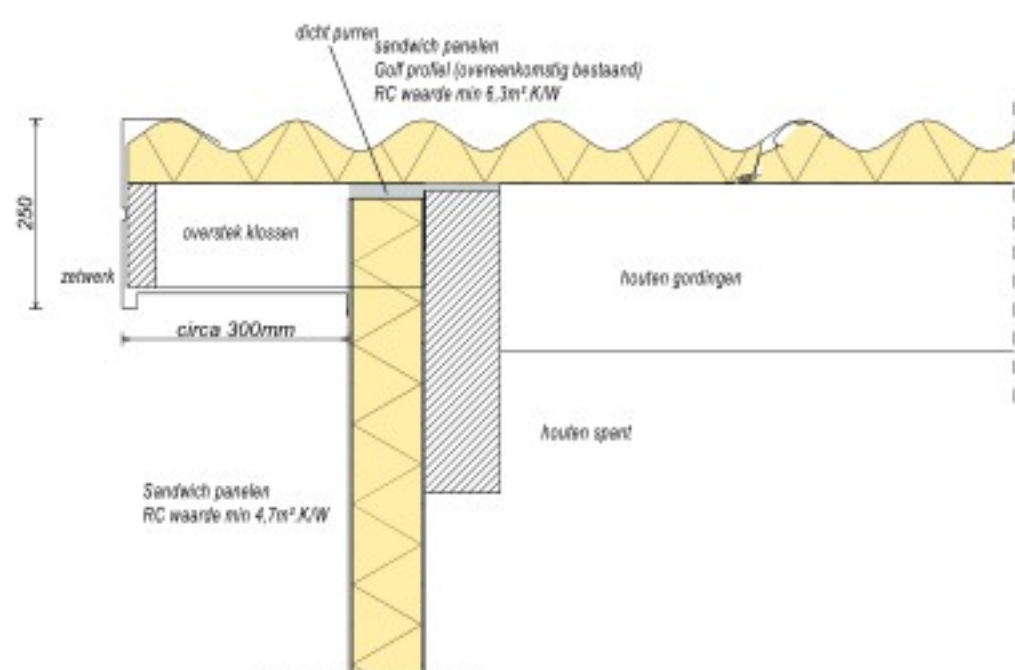
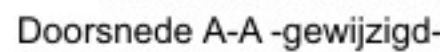

Datum: 19-04-2024
Datum gewijzigd:
Revisie:
Tekenaar: