

RENVOOI RIOLERING

- - - - vuilwater afvoer
- - - - hemelwater afvoer
- * gs gootsteen ø50mm
- * wm wasmachine ø50mm
- * wc toilet ø110mm
- * ft fonteinetje ø32mm
- * dp douche ø50mm
- * wt wastafel ø40mm
- * HWA hemelwaterafvoer ø100mm
- * wp warmtepomp ø40mm

toe-en afvoerbepalingen
 hemelwater infiltreren op eigen terrein in kratten volgens berekening en vuilwater afvoeren naar bestaande uitleggers gemeente riool.

hoofdaannemer dient min. 3 weken voor aanvang werkzaamheden de gemeentelijke instantie te voorzien van installatiestukken.

riolering conform NEN3215 en NPR3216, vorstvrij, afschot 5mm/m

installatietechnische doorvoeringen
 De installatietechnische doorvoeringen door brandscheidingen voldoen aan het gestelde in "Handboek brandbeveiligingsinstallaties", versie 14 juni 2012 Brandweer Nederland. De gegevens hiervan worden, ten minste vier weken voordat met de aanleg wordt begonnen, ter goedkeuring in drievoud ingediend bij de afdeling Handhaving van de dienst Ruimtelijke Ontwikkeling en Beheer. Met de werkzaamheden wordt niet eerder begonnen, dan nadat door de afdeling Handhaving van de dienst Ruimtelijke Ontwikkeling en Beheer schriftelijk is verklaard dat daartegen geen bezwaar bestaat. Alvorens het pand in gebruik te nemen, zullen de aangebrachte doorvoeringen worden gekeurd door de afdeling Handhaving van de dienst Ruimtelijke Ontwikkeling en Beheer.

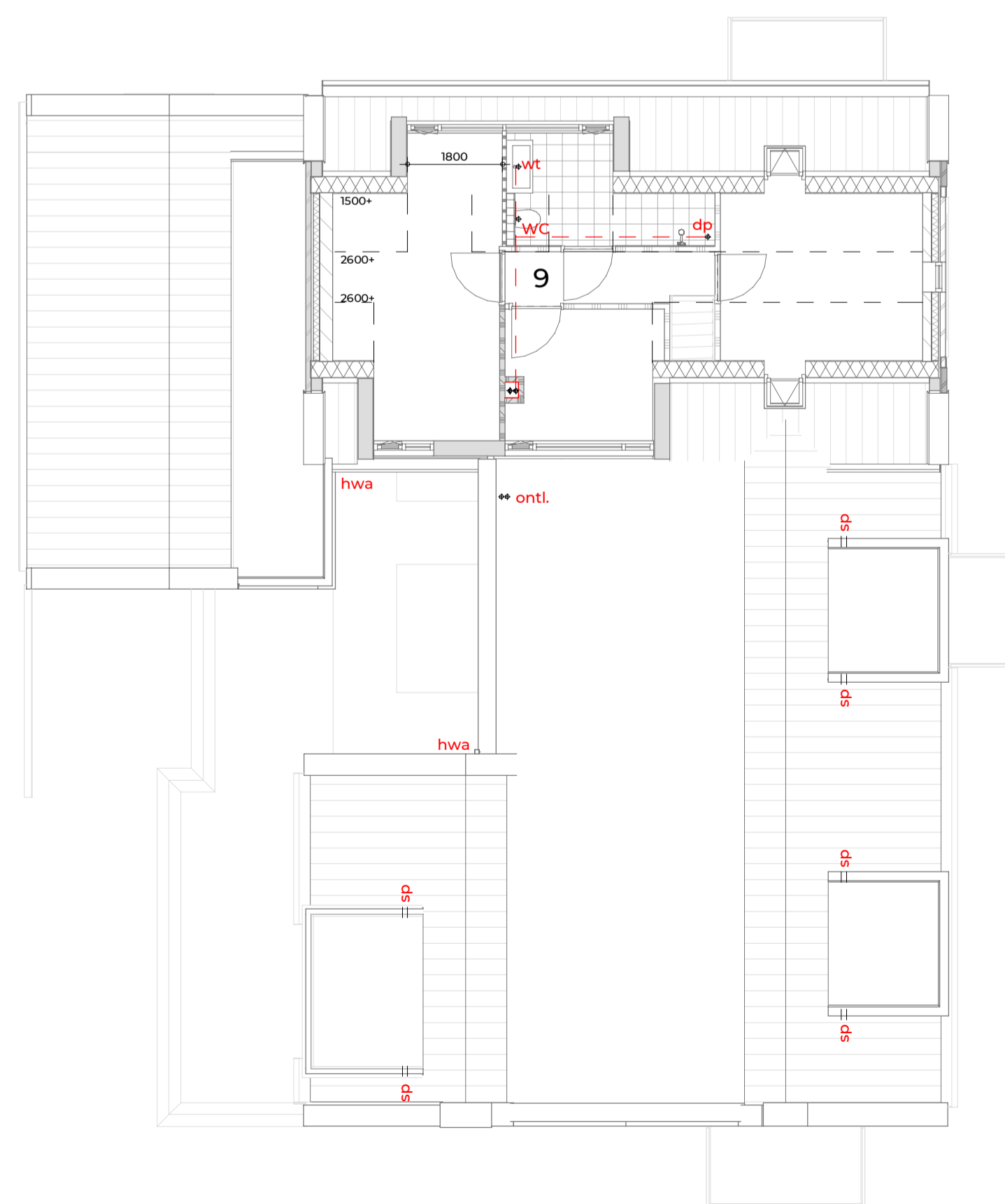
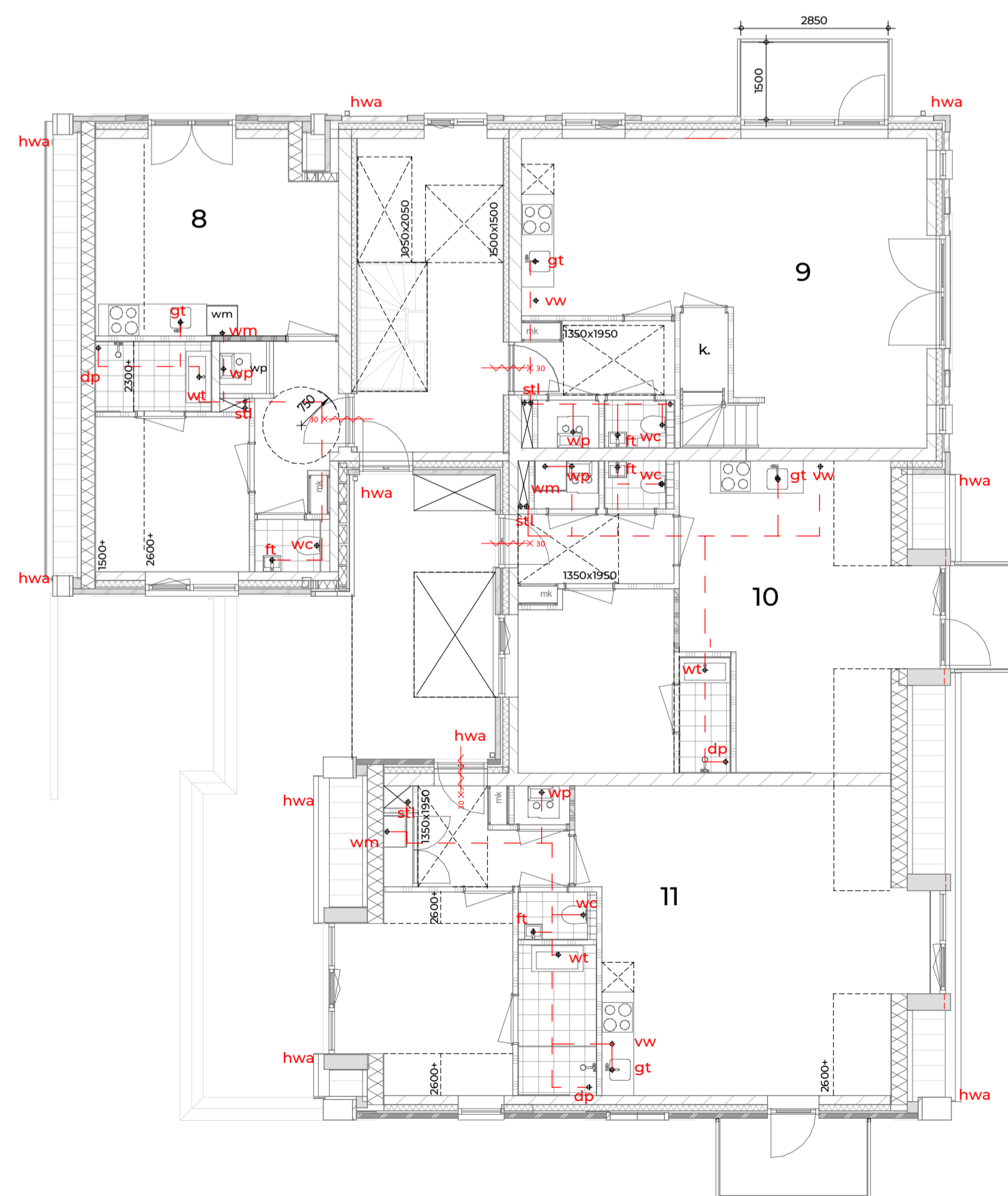

FIER
 ARCHITECTEN

OPDRACHTGEVER:

Slichthorsterweg 33
 3862NN Nijkerk

PROJECT:

Klein stedelijk wonen op de hoek van de Torenstraat-Koetsendijk

GETEKEND:



DATUM:

19-07-2022

SCHAAL:

1:100

GEWIJZIGD:

TEKENING:

principe riolering
 omgevingsvergunning

PROJECTNR:

20-058

TEKNR:

OV-32