

Qbuzz B.V.  
Piet Mondriaanplein 31  
3812 GZ Amersfoort

Joure, 30 januari 2025  
Verzonden: 30 januari 2025

Ons kenmerk : Z.810871  
Verzoeknummer : 2024100200901  
Behandeld door : [REDACTED]  
Bijlagen :-

Onderwerp:  
Besluit: Verlening omgevingsvergunning

Beste Qbuzz B.V.,

U heeft op 02-10-2024 een omgevingsvergunning aangevraagd voor het bouwen van een pauze-voorziening en wachtruimte op het Transveer te Lemmer. In deze brief leest u onze beslissing op deze aanvraag.

### **Wij verlenen de omgevingsvergunning**

De activiteiten die verleend zijn bij deze omgevingsvergunning zijn aangegeven onder 'Verleende activiteiten'. Alle onderdelen die in dit digitale document zijn opgenomen maken integraal onderdeel uit van dit besluit. Lees deze stukken goed door, omdat u misschien nog andere toestemmingen moet vragen, of aan bepaalde voorwaarden moet voldoen. Hierover leest u meer bij de leeswijzer.

### Verleende activiteiten met een instandhoudingstermijn

- Bouwactiviteit (omgevingsplan)
- Bouwactiviteit (technisch)

Bovenstaande activiteiten hebben een instandhoudingstermijn tot uiterlijk 10 jaar na de dag van verzending van dit besluit.

## Leeswijzer

In deze brief leest u de belangrijkste zaken waar u rekening mee moet houden, en welke andere toestemmingen u eventueel nog nodig heeft voordat u mag beginnen met uw project.

Ook krijgt u in deze brief een indicatie van de legeskosten en leest u hoe u, of andere belanghebbenden, bezwaar of beroep kunnen instellen tegen dit besluit.

Onder *voorschriften, voorwaarden en aandachtspunten* worden per activiteit de voorschriften, aandachtspunten en voorwaarden benoemd en uitgelegd waaraan u zich moet houden bij het uitvoeren van het project. Bij de *beoordeling en motivering* leest u onze motivering waarom wij tot dit besluit zijn gekomen, en aan welke wet- en regelgeving is getoetst. Tot slot wordt bij *bijbehorende stukken* een overzicht gegeven van de documenten die bij dit besluit horen, deze zijn ook als bijlage aan dit document toegevoegd. Via de bladwijzerbalk  van uw PDF-reader kunt u snel naar een bepaald onderdeel van dit document navigeren.

## De omgevingsvergunning wordt gepubliceerd

Wij informeren omwonenden en andere belanghebbenden over dit besluit op [www.officiëlebekendmakingen.nl](http://www.officiëlebekendmakingen.nl). In uw aanvraagformulier heeft u aangegeven dat u nog niet met de omwonenden hebt gesproken over uw project, wij adviseren u om dit alsnog te doen. Door met elkaar in gesprek te gaan kan bezwaar misschien wel voorkomen worden, waardoor u sneller kunt beginnen met de werkzaamheden.

## U mag op eigen risico beginnen met de werkzaamheden

De omgevingsvergunning treedt in werking op de dag nadat deze aan u is toegestuurd. Op die dag begint ook de bezwaar- of beroepstermijn van zes weken waarin u, of andere belanghebbenden, bezwaar of beroep kunnen aantekenen. Als dit het geval is, dan moet u misschien stoppen met de werkzaamheden of uw werkzaamheden ongedaan maken. Een bezwaarmaker kan dit aanvragen via de voorzieningenrechter, meer informatie leest u onder het kopje '*rechtsbescherming*'. Tijdens de werkzaamheden moet u nog een aantal meldingen doen. Dit is aangegeven bij *voorschriften, voorwaarden en aandachtspunten*.

## Rechtsbescherming

Bent u het niet eens met dit besluit? Dan kunt u hiertegen bezwaar maken. Daarnaast willen wij u ook uitnodigen om met ons in gesprek te gaan, wij kunnen het besluit dan samen bespreken en eventuele vragen of zorgen met u bespreken.

## Bezwaar

Wanneer u bezwaar wilt maken dan moet u een bezwaarschrift indienen bij het college van burgemeester en wethouders van de gemeente de Fryske Marren. Dit moet u doen binnen zes weken na de dag waarop het besluit is verzonden. Het bezwaarschrift stuurt u schriftelijk op naar: college van burgemeester en wethouders van de gemeente de Fryske Marren, Postbus 101, 8500 AC Joure.

Het bezwaarschrift moet voorzien zijn van een handtekening, en ten minste het volgende bevatten:

- de naam en het adres van de bezwaarmaker
- de dagtekening
- een omschrijving van het besluit waartegen het bezwaar is gericht
- de gronden van het bezwaar

Als u meer tijd nodig heeft, dan kunt u uw bezwaarschrift ook zonder de gronden aanleveren. Dit noemen wij een Pro Forma bezwaarschrift. U dient de gemeente dan te verzoeken om de termijn te verlengen.

### Voorlopige voorziening

De omgevingsvergunning is geldig vanaf de dag na de verzenddatum van deze brief, ook als u hiertegen bezwaar heeft ingediend. Om het besluit toch (tijdelijk) ongedaan te maken kunt u een verzoek om voorlopige voorziening indienen. Dit verzoek moet gericht worden aan de voorzieningenrechter van de Rechtbank-Noord Nederland, Afdeling bestuursrecht, Postbus 150, 9700 AD Groningen. Het verzoek om voorlopige voorziening kan ook digitaal worden ingediend via <https://mijn.rechtspraak.nl/start>. Kies wat voor u van toepassing is, en log vervolgens in met uw DigiD. Voor de behandeling van het verzoek brengt de rechtbank u kosten in rekening.

Als u meer informatie wilt over de procedure, dan kunt u contact opnemen met afdeling juridische zaken van de gemeente de Fryske Marren via [info@defryskemarren.nl](mailto:info@defryskemarren.nl) of 14 0514

### **Wij brengen u legeskosten in rekening**

Voor de behandeling van uw verzoek om omgevingsvergunning worden legeskosten in rekening gebracht. Deze bedragen zijn gebaseerd op de legesverordening die geldig is op het moment dat u de aanvraag heeft ingediend. In onderstaande tabel is een indicatie opgenomen van het te verwachten bedrag.

Uitgangspunten berekening		Hoeveelheid	
Bouwkosten excl. BTW			
Activiteiten/onderdelen	Legesartikel	Bedrag	
Welstandsadvies: advies van de gemeentelijke adviescommissie Hús en Hiem	2.50.1.a		
Bouwactiviteit (bouwtechnische deel)	2.5		
OPA bouwen (ruimtelijke deel)	2.6		
BOPA bouwen (ruimtelijke deel)	2.6.3.a		
<b>Totaal</b>			

U ontvangt binnenkort een factuur in de vorm van een gemeentelijke belastingaanslag. Hierin is de definitieve berekening opgenomen, en wordt uitgelegd hoe u bezwaar kunt maken tegen de legeskosten. Het is overigens ook aan te raden om contact op te nemen met de behandelend ambtenaar van de omgevingsvergunning. Eventuele misverstanden of onduidelijkheden kunnen dan snel opgehelderd worden.

### **Intrekken van de omgevingsvergunning**

De gemeente kan de omgevingsvergunning intrekken als:

- er niet binnen 52 weken na het onherroepelijk worden van de omgevingsvergunning gestart wordt met de werkzaamheden;
- de werkzaamheden langer dan 52 weken stilliggen;
- er afgeweken wordt van de omgevingsvergunning of de hieraan verbonden voorschriften;
- de vergunninghouder hierom verzoekt.

### Nadere informatie

Heeft u nog vragen, dan kunt u contact opnemen met de behandelend ambtenaar via het telefoonnummer 14 05 14 of per e-mail aan [info@defryskemarren.nl](mailto:info@defryskemarren.nl). Voor vragen tijdens de werkzaamheden kunt u terecht bij de toezichthouder in uw gebied. De contactgegevens kunt u vinden bij de voorschriften, voorwaarden en aandachtspunten.

Met vriendelijke groet,

Namens burgemeester en wethouders van De Fryske Marren,

Mede namens de vergunningen

30-01-2025



## Voorschriften, voorwaarden en aandachtspunten

Bij deze omgevingsvergunning horen de volgende voorschriften, voorwaarden en aandachtspunten.

Wij vragen u deze goed door te lezen. Het gaat om de aandachtspunten en acties die u moet doen voor, tijdens en na de werkzaamheden.

### Algemene voorschriften

Nr.	Onderwerp	Voorschrift
1.	Uitvoering volgens de voorschriften	Het (bouw)plan en/of de werkzaamheden moeten uitgevoerd worden volgens de voorschriften.
2.	Schade als gevolg van werkzaamheden	Het is verboden om bij de uitvoering van werkzaamheden schade, gevaar of ernstige hinder te veroorzaken. Alle schade of vorderingen tot schadevergoeding, die ontstaan als gevolg van het gebruikmaken van deze omgevingsvergunning, worden betaald door de vergunninghouder.
3.	Omgevingsveiligheid	Het bouwterrein moet af te sluiten zijn van de (openbare) weg en van de erven die tegen het bouwterrein liggen.
4.	Burgerlijk wetboek	In het Burgerlijk Wetboek staan rechten en plichten van burgers vermeld die er mogelijk voor kunnen zorgen dat u geen gebruik kunt maken van uw omgevingsvergunning. Ook kunnen er naast deze omgevingsvergunning nog andere toestemmingen en / of voorzieningen nodig zijn waarover wij u niet hebben kunnen informeren, maar die er wel voor zorgen dat u geen gebruik kunt maken van deze omgevingsvergunning.
5.	Wet natuurbescherming	<p>De Wet Natuurbescherming heeft het doel om planten en dieren te beschermen. Iedereen in Nederland is verplicht rekening te houden met (beschermde) planten en dieren, dit betekent dat u niets mag doen wat beschermde planten en dieren in gevaar kan brengen.</p> <p>Als u bijvoorbeeld een gebouw gaat slopen, mag u nesten en verblijfplaatsen van beschermde dieren en planten niet vernielen. U mag deze dieren en planten ook niet weggagen of weghalen. In dat geval kunt u contact opnemen met de Provincie Fryslân. Zij kunnen u uitleggen wat u het beste kan doen. Meer informatie vindt u op <a href="http://www.fryslan.frl">www.fryslan.frl</a>.</p>
6.	Kabels en leidingen	Als bij de uitvoering van de (bouw)werkzaamheden kabels en/of leidingen van de gemeente moeten worden omgelegd, dan betaalt de vergunninghouder hiervoor de kosten. Het omleggen van kabels en/of leidingen wordt uitgevoerd door de gemeente.
7.	Bouwafval	U moet uw bouwafval op het (bouw)terrein zoveel mogelijk scheiden. U moet asbest, bitumineuze stoffen, hout en board, metsel- en betonpuin, ijzer, zink, lood, koper, glas en met PAKS verontreinigde materialen gescheiden bewaren voordat u het afvoert. Geeft u het afval af aan een sorteerbeidrijf? Dan hoeft u het afval niet gescheiden te bewaren. U moet het sloopafval binnen twee maanden afvoeren naar een erkende inzamelaar.
8.	Stof door sloop- en/of bouwwerkzaamheden	Om stofwolken te voorkomen of te beperken, moet u water sproeien op de onderdelen die u sloopt.
9.	Asbesthoudende materialen	U mag pas asbest verwijderen als u hiervoor toestemming hebt gekregen nadat u de sloopmelding hebt gedaan. Kies hiervoor de activiteit, slopen van een bouwwerk of gedeelte daarvan of asbest verwijderen - Melding (Rijk). Asbest dient verwijderd te worden in overeenkomst met het asbestinventarisatierapport en artikel 10 van het asbestverwijderingsbesluit, in combinatie met artikel 4.51a van het arbeidsomstandighedenbesluit.

10. Mechanische graafwerkzaamheden      Wilt u mechanische graafwerkzaamheden uitvoeren? Dan moet u een graafmelding doen via [www.kadaster.nl/producten/woning/klic-melding](http://www.kadaster.nl/producten/woning/klic-melding).
- Na de melding krijgt u per e-mail informatie over de ligging van ondergrondse kabels en leidingen. Deze informatie gebruikt u om zorgvuldig te kunnen graven. De kabel- en leidinginformatie moet op locatie aanwezig zijn tijdens de graafwerkzaamheden.
11. Vrijkomende grond op hetzelfde perceel      Als er bij graafwerkzaamheden grond over blijft, dan kunt u deze grond weer gebruiken op dezelfde locatie, indien de grond in de tussentijd niet is bewerkt. U hoeft dit niet te melden.
12. Vrijkomende grond afvoeren en/of nieuwe grond aanvoeren      Af- en aangevoerde grond van buiten het perceel dient te voldoen aan het Besluit bodemkwaliteit c.q. de Vrijstellingsregeling grondverzet.
13. (Gedeeltelijke) wegafsluitingen      Gehele of gedeeltelijke wegafsluitingen ten behoeve van de bouw dienen uiterlijk twee weken van te voren te worden gemeld via het formulier 'tijdelijke verkeersmaatregel aanvragen' op de website van de gemeente de Fryske Marren. Wij kunnen dan bijvoorbeeld de hulpdiensten informeren over de afgesloten wegen.
14. Installeren gesloten bodemenergiesysteem      Installatie van een gesloten bodemenergiesysteem moet ten minste vier weken voor aanvang worden gemeld via het omgevingsloket.

## Gemeentelijk toezicht

Nr.	Onderwerp	Voorschrift
1.	Contactgegevens toezichthouder	
2.	Aanwezige documenten	<p>De volgende documenten moeten aanwezig zijn op het bouwterrein:</p> <ul style="list-style-type: none"><li>• Omgevingsvergunning, inclusief alle bijbehorende stukken;</li><li>• Overige documenten: alle vergunningen en documenten met voorwaarden of ontheffingen die belangrijk zijn voor het mogen uitvoeren van de activiteiten.</li></ul>
3.	Aanwijzingen	<p>De toezichthouder kan aanwijzingen geven voor de bouw- en/of sloopwerkzaamheden. Dit doet de toezichthouder om gevaarlijke situaties, schade of overlast voor andere bouwwerken en personen te voorkomen of te stoppen. Ook kan de toezichthouder aanwijzingen geven als er onveilig wordt gewerkt op de bouwlocatie of als iemands gezondheid in gevaar is.</p>
4.	Uitzetten	<p>De situering en de peilhoogte van het bouwwerk moeten door de toezichthouder worden uitgezet (eventueel in overleg met de eigenaar).</p>

## Toezicht op Besluit bouwwerken leefomgeving

Nr.	Onderwerp	Voorschrift
1.	Contactgegevens toezichthouder	
2.	Meldingen	<p>U moet de volgende meldingen indienen bij de toezichthouder tijdens het bouwproces:</p> <ul style="list-style-type: none"><li>• Start van de bouw: uiterlijk twee dagen voor aanvang werkzaamheden</li><li>• Grond(verbeterings)werkzaamheden</li><li>• Het aanbrengen van funderingspalen</li><li>• Het storten van beton</li><li>• Einde bouw, op de eerste werkdag na beëindiging.</li></ul> <p>De start van de bouw moet u melden via <a href="mailto:@defryskemarren.nl">@defryskemarren.nl</a>.</p>
3.	Bouwen volgens Besluit bouwwerken leefomgeving	U dient te bouwen conform de regels van het Besluit bouwwerken leefomgeving (Bbl)
4.	Inbraakwerendheid	Deuren, ramen, kozijnen en vergelijkbare constructie-onderdelen in een uitwendige scheidingconstructie van een niet-gemeenschappelijke ruimte, die volgens NEN 5087 bereikbaar zijn voor inbraak, hebben volgens NEN 5096 bepaalde inbraakwerendheid die voldoet aan de in die norm aangegeven weerstandsklasse 2. Dit geldt ook voor een inwendige scheidingsconstructie tussen een niet-gemeenschappelijke ruimte en een aangrenzende gebruiksfunctie of een aangrenzende gemeenschappelijke ruimte.
5.	Kwaliteitsverklaringen	<p>Tenminste 21 dagen voor de start van de werkzaamheden moet u de kwaliteitsverklaringen indienen (certificaten of attesten). Hieruit moet blijken dat de bouwmaterialen en/of bouwconstructies en installaties voor het gebruik van het pand voldoen aan de brandveiligheidsartikelen van het Besluit bouwwerken leefomgeving.</p> <p>U mag niet met de bouwwerkzaamheden starten voordat de toezichthouder de kwaliteitsverklaringen heeft goedgekeurd.</p>



## Beoordeling en motivering

In dit onderdeel leest u hoe wij tot dit besluit zijn gekomen en welke regelgeving wij hierbij hebben gebruikt.

### Uw verzoek is volledig ingediend

Bij ontvangst van uw verzoek hebben wij gecontroleerd of alle benodigde bijlagen zijn ingediend. Het verzoek bevat voldoende informatie om de effecten van uw project op de fysieke leefomgeving te kunnen beoordelen.

### Vorbereidingsprocedure

Bij de besluitvorming op dit verzoek is de reguliere voorbereidingsprocedure toegepast. Deze omvat een beslistermijn van maximaal 8 weken, en staat beschreven in titel 4.1 van de Algemene wet bestuursrecht.

### U heeft niet met de omwonenden overlegd

Hoewel het overleggen met omwonenden en andere betrokkenen in deze aanvraag niet verplicht is, willen wij u er toch op wijzen dat dit een positieve bijdrage kan leveren aan het verloop van de werkzaamheden. Door met de buurt te overleggen kunnen eventuele zorgen worden weggenomen en wordt een bezwaar misschien wel voorkomen.

### U ontvangt van ons de omgevingsvergunning

Het besluit om u deze omgevingsvergunning te geven, doen wij op basis van de voorschriften, beoordeling, motivering en bijbehorende documenten. Deze gegevens zijn opgenomen in dit document en maken integraal onderdeel uit van het besluit.

### Wij hebben gebruik gemaakt van de volgende wet en regelgeving

Meer informatie hierover kunt u vinden op [www.wetten.overheid.nl/zoeken](http://www.wetten.overheid.nl/zoeken).

- § 5.1.3 van de Omgevingswet, om de aanvraag te beoordelen.
- § 5.1.4 van de Omgevingswet, om voorschriften te verbinden aan de omgevingsvergunning.
- § 16.5.2 van de Omgevingswet, waarin de reguliere voorbereidingsprocedure staat beschreven met een termijn van acht weken.
- Artikel 7.4 van de Omgevingsregeling, waarin de aanvrager gestimuleerd wordt om bij een aanvraag voor een omgevingsvergunning aan participatie te doen.

## Overwegingen per activiteit

### Activiteit 'Bouwen (Omgevingsplan)'

Uw aanvraag voor een omgevingsvergunning hebben wij getoetst aan de onderstaande onderdelen.

#### Uw project is getoetst aan het Omgevingsplan

Wij hebben uw project getoetst aan het Omgevingsplan van De Fryske Marren, onderdeel 'Lemmer – Straatweg, Lemmer Noord en Plattedijk', bestemming 'Verkeer - Parkeerterrein', hierna te noemen 'het Omgevingsplan'. Uw project is in strijd met de regels die door het Omgevingsplan gesteld worden. Wij hebben besloten om van het Omgevingsplan af te wijken.

#### Uw project voldoet aan de welstandseisen

Dit is vastgesteld naar aanleiding van het advies van de welstandscommissie Hûs en Hiem van 21 januari 2024, met kenmerk 24100399. Het project is getoetst aan het welstandsgebied '7.11 - Veenlandschap' van Welstandsnota De Fryske Marren 2024.

#### Afwijken van het Omgevingsplan

Uw project is in strijd met de volgende bepalingen van het Omgevingsplan:

- Artikel 20.2.1.a, omdat het bestaande oppervlak van gebouwen en overkappingen op het parkeerterrein al 50m<sup>2</sup> bedraagt;

Wij hebben het algemeen belang, uw belangen en ook de belangen van omwonenden en (eventuele) andere belanghebbenden gewogen. Wij vinden dat deze belangen niet onevenredig worden aangetast. Wij werken daarom mee aan een afwijking van het omgevingsplan. Dit kan, omdat de pauzevoorziening wordt ingepast in het geheel van de wachtruimte op het transfeer van Lemmer. Doordat de buschauffeurs op het busstation zelf hun pauze kunnen nemen, zal de sociale veiligheid op het transfeer toenemen. De pauzevoorziening voldoet aan de redelijke eisen van welstand, en wordt op een goede manier ingepast in het transfeer, waardoor geen afbreuk gedaan wordt aan de ruimtelijke kwaliteit.

#### Wij hebben gebruik gemaakt van de volgende wet- en regelgeving

Meer informatie hierover kunt u vinden op [www.wetten.overheid.nl/zoeken](http://www.wetten.overheid.nl/zoeken).

- Artikel 5.1, lid 1 onder a van de Omgevingswet, waarin staat dat het verboden is om zonder omgevingsvergunning deze activiteit uit te voeren.
- Welstandsgebied '7.11 - Veenlandschap' van Welstandsnota De Fryske Marren 2024.
- Omgevingsplan De Fryske Marren, onderdeel 'Lemmer – Straatweg, Lemmer Noord en Plattedijk', bestemming 'Verkeer - Parkeerterrein'.
- Artikel 8.0a, lid 2 van het Besluit kwaliteit leefomgeving, om af te wijken van het omgevingsplan.
- Meer informatie over het Omgevingsplan kunt u vinden op [www.omgevingswet.overheid.nl/viewer](http://www.omgevingswet.overheid.nl/viewer)

#### Conclusie

Voor de activiteit 'Bouwen (Omgevingsplan)' ontvangt u van ons de gevraagde omgevingsvergunning.

### Activiteit 'Bouwen (Technisch)'

Uw aanvraag voor een omgevingsvergunning hebben wij getoetst aan de volgende onderdelen.

### Besluit bouwwerken leefomgeving (Bbl)

Op grond van de ingediende stukken is voldoende aannemelijk gemaakt dat wordt voldaan aan het Besluit bouwwerken leefomgeving en de Bouwverordening De Fryske Marren 2014.

### Wij hebben gebruik gemaakt van de volgende wet- en regelgeving

Meer informatie hierover kunt u vinden op [www.wetten.overheid.nl/zoeken](http://www.wetten.overheid.nl/zoeken).

- Artikel 5.1, lid 2, onder a van de Omgevingswet, waarin staat dat het verboden is om zonder omgevingsvergunning deze activiteit uit te voeren.
- Besluit bouwwerken leefomgeving, waarin de technische eisen zijn opgenomen waaraan een bouwwerk moet voldoen.

### Conclusie

Voor de activiteit 'Bouwen (Technisch)' ontvangt u van ons de gevraagde omgevingsvergunning.

### Bijbehorende stukken

Bij deze omgevingsvergunning horen de documenten die in de volgende tabel zijn aangegeven.

Alle onderdelen die in dit digitale document zijn opgenomen maken integraal onderdeel uit van het besluit.

Nr.	Identificatienummer	Titel
1.	D.1785318	Verzoek 2024100200901_001pdf.pdf
2.	D.1785316	Qbuzz Lemmer Transveer Blad 01 9 jan 2025.pdf
3.	D.1786185	Z_810871 WS0425 welstandsadvies 21-1-2025 {voldoet} 24100399

# Qbuzz Lokatie Lemmer Transveer publiceerbaar

## Uw verzoek

<b>Ingediend bij</b>	<b>Gemeente De Fryske Marren</b>
<b>Soort</b>	Aanvraag vergunning
<b>Activiteit(en)</b>	Bouwactiviteit (omgevingsplan) Bouwactiviteit (technisch)
<b>Doel</b>	Aanvullen
<b>Status</b>	Aangevuld
<b>Verzoeknummer(s)</b>	20241002 00901 000 (ingediend op 02-10-2024) 20241002 00901 001 (ingediend op 21-01-2025)

## Project

### Naam van dit project

Qbuzz Lokatie Lemmer Transveer

### Projectomschrijving

Qbuzz nieuwbouw pauze-voorziening + wachtruimte aan de Transveer te Lemmer

## Locatie

### Teken een gebied op de kaart

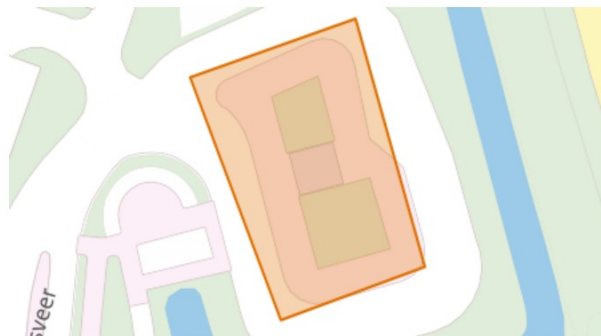

## Algemeen

**U kunt een bijlage toevoegen over het contact met anderen over uw plannen.**

Geen documenten.

**Voeg als bijlage toe: gegevens over de grens van de locatie.**

Geen documenten.

### Contact met anderen over uw plannen

**Heeft u contact gehad met anderen over uw plannen?**

Uw verzoek

21-01-2025



Nee

**Verzoek****Geef uw verzoek een naam**

Qbuzz Lokatie Lemmer Transveer

**Toelichting op uw verzoek**

geen openbare informatie

**Uw referentienummer**

geen openbare informatie

**Hierbij verklaar ik alle vragen naar waarheid te hebben ingevuld.**

Ja

**Is er informatie die u later pas opstuurt? Geef hier dan aan welke informatie dat is. Geef ook aan waarom u die pas later opstuurt.**

geen openbare informatie

**Is er informatie die u niet opstuurt? Geef dan aan waarom. Bijvoorbeeld omdat u die al eerder heeft ingestuurd.**

geen openbare informatie

## Uw gegevens

### E-mailadres en telefoonnummer initiatiefnemer

**E-mailadres**

geen openbare informatie

**Telefoonnummer**

geen openbare informatie

### Gegevens vestiging of bedrijf initiatiefnemer

**KVK-nummer**

32134138

*Vooraf ingevuld antwoord.*

**Handelsnaam**

Qbuzz B.V.

*Vooraf ingevuld antwoord.*

**RSIN**

819273806

*Vooraf ingevuld antwoord.*

### Adresgegevens bedrijf initiatiefnemer

**Straatnaam**

Piet Mondriaanplein

*Vooraf ingevuld antwoord.*

**Huisnummer**

31

*Vooraf ingevuld antwoord.*

**Huisletter**

-

**Huisnummertoevoeging**

-

**Postcode**

3812GZ

*Vooraf ingevuld antwoord.*

**Plaats**

Amersfoort

*Vooraf ingevuld antwoord.*

**Is het postadres hetzelfde als het hoofdadres?**

Ja

*Vooraf ingevuld antwoord.*

**Contactpersoon**

**Wilt u een contactpersoon voor deze aanvraag of melding opgeven?**

Nee

## Vragen en antwoorden

### Bouwactiviteit (omgevingsplan)

#### Algemeen

**Beschrijf de werkzaamheden waarvoor u een vergunning aanvraagt in een paar zinnen.**

Nieuwbouw pauze-voorziening + wachtruimte

**Vink alle werkzaamheden aan die u wilt aanvragen.**

Aanbouw, uitbouw of bijgebouw (bijbehorend bouwwerk) bouwen

**Verandert het aantal woningen of wooneenheden door de werkzaamheden?**

Nee

**Wat zijn de totale geschatte bouwkosten in euro's (exclusief BTW)?**

140000

**Geef hier eventueel een toelichting op de geschatte bouwkosten.**

-

**Indien er over uw bouwplan advies wordt gevraagd aan bijvoorbeeld een commissie die over welstand adviseert. Wilt u het bouwplan dan mondeling toelichten aan de adviseur?**

Ja

#### Gebruik

**Waarvoor gebruikt u het bouwwerk of het perceel nu?**

Iets anders dan wonen

**Overige gebruiksfuncties: Geef aan waar u het bouwwerk en/of perceel momenteel voor gebruikt.**

bushalte

**Gaat u het bouwwerk en/of het perceel ergens anders voor gebruiken?**

Nee

#### Bruto vloeroppervlakte bouwwerk

**Verandert de bruto vloeroppervlakte van het bouwwerk door de bouwwerkzaamheden?**

Ja

**Wat is de bruto vloeroppervlakte van het bouwwerk in m2 voor uitvoering van de bouwwerkzaamheden?**

47

**Wat is de bruto vloeroppervlakte van het bouwwerk in m2 na uitvoering van de bouwwerkzaamheden?**

61

**Geef hier eventueel een toelichting op de wijziging van het bruto vloeroppervlak.**

zie tekening

#### Bruto inhoud bouwwerk



**Verandert de bruto inhoud van het bouwwerk door de bouwwerkzaamheden?**

Ja

**Wat is de bruto inhoud van het bouwwerk in m3 voor uitvoering van de bouwwerkzaamheden?**

120

**Wat is de bruto inhoud van het bouwwerk in m3 na uitvoering van de bouwwerkzaamheden?**

170

**Geef hier eventueel een toelichting op de wijziging van de bruto inhoud van het bouwwerk.**

zie tekening

### **Plaats van het bouwwerk**

**Waar gaat u bouwen?**

Elders

**Geef hier eventueel een toelichting op de plaats van het bouwwerk.**

zie tekening

### **Oppervlakte bebouwd perceel**

**Verandert het bebouwde oppervlakte van het perceel na uitvoering van de bouwwerkzaamheden?**

Ja

**Wat is de bebouwde oppervlakte van het perceel in m2 voor uitvoering van de bouwwerkzaamheden?**

47

**Wat is de bebouwde oppervlakte van het perceel in m2 na uitvoering van de bouwwerkzaamheden?**

61

### **Hoogte bouwwerk**

**Wat is de hoogte van het bouwwerk?**

2,85

**Geef hier eventueel een toelichting op de wijziging van de hoogte van het bouwwerk.**

zie tekening

**Hoeveel bouwlagen heeft het bouwwerk?**

1

### **Parkeervoorzieningen**

**Heeft of krijgt u parkeervoorzieningen op het eigen terrein?**

Nee

### **Seizoensgebonden en tijdelijke bouwwerken**

**Gaat het om het bouwen of verbouwen van een seizoensgebonden bouwwerk?**

Nee

**Gaat het om het bouwen of verbouwen van een tijdelijk bouwwerk?**

Ja

**Hoeveel hele jaren blijft het tijdelijke bouwwerk op de locatie staan?**

10

**Hoeveel maanden blijft het tijdelijke bouwwerk op de locatie staan?**

120

### Bodemonderzoek

**Is er een bodemonderzoek uitgevoerd?**

Nee

## Bouwactiviteit (technisch)

### Algemeen

**Wat gaat u bouwen?**

nieuwbouw pauze-voorziening + wachtruimte

**Gaat het om de bouw van één of meer gebouwen of om iets anders?**

Een of meer gebouwen

**Waarvoor gaat u het bouwwerk gebruiken? Kies alle gebruiksfuncties die relevant zijn.**

Overige gebruiksfunctie

**Wat zijn de geschatte bouwkosten in euro's (exclusief BTW)?**

geen openbare informatie

**Zijn er gegevens en bescheiden die u later wilt indienen? Geef dan hier aan welke gegevens en bescheiden u later wilt indienen.**

constructieberekening

### Gebruiksfunctie

**Voor welke overige gebruiksfunctie gaat u het gebouw gebruiken?**

Voor het personenvervoer

**Betreft het bouwwerk een woonboot of een ander drijvend object?**

Nee

### Seizoensgebonden en tijdelijke bouwwerken

**Gaat het om het bouwen of verbouwen van een seizoensgebonden bouwwerk?**

Nee

**Gaat het om het bouwen of verbouwen van een tijdelijk bouwwerk?**

Ja

**Hoe lang blijft het tijdelijke bouwwerk op de locatie staan?**

10 jaar

### Informatie over stikstof en veiligheid bij het uitvoeren van de bouwwerkzaamheden

**Levert u ook de gegevens aan over de stikstofemissies en de veiligheid bij het uitvoeren van de bouwwerkzaamheden?**

Ja

## Bijlagen

### Bouwactiviteit (omgevingsplan)

#### Bodemonderzoek

Geen documenten.

#### Gegevens uit te brengen advies agrarische adviescommissie

Geen documenten.

#### Rapport archeologische waarde

Geen documenten.

#### Situatietekening bestaande toestand

Geen documenten.

#### Situatietekening nieuwe toestand

Document	Vertrouwelijk
Qbuzz Lemmer Transveer Blad 01 2 okt 2024.pdf	Nee

#### Uiterlijk van het bouwwerk

Document	Vertrouwelijk
Qbuzz lemmer Transveer Blad 01 9 jan 2025.pdf	Nee

#### Overige gegevens noodzakelijk voor toetsing aan omgevingsplan

Geen documenten.

### Bouwactiviteit (technisch)

#### Beschermen van de gezondheid

Geen documenten.

#### Bouwwerkinstallaties

Geen documenten.

#### Bruikbaarheid en toegankelijkheid

Geen documenten.

#### Constructieve berekening

Document	Vertrouwelijk
Qbuzz Lemmer Transveer Blad 01 2 okt 2024.pdf	Nee

#### Constructieve veiligheid

Geen documenten.



**Duurzaamheid**

*Geen documenten.*

**Kwaliteitsverklaringen en CE-markeringen**

*Geen documenten.*

**Mechanische ventilatie**

*Geen documenten.*

**Plattegronden, doorsneden en detailtekeningen**

*Geen documenten.*

**Thermische isolatie**

*Geen documenten.*

**Toelichting op ontwerp constructie**

*Geen documenten.*

**Veiligheid en gezondheid in omgeving bouwwerkzaamheden**

*Geen documenten.*



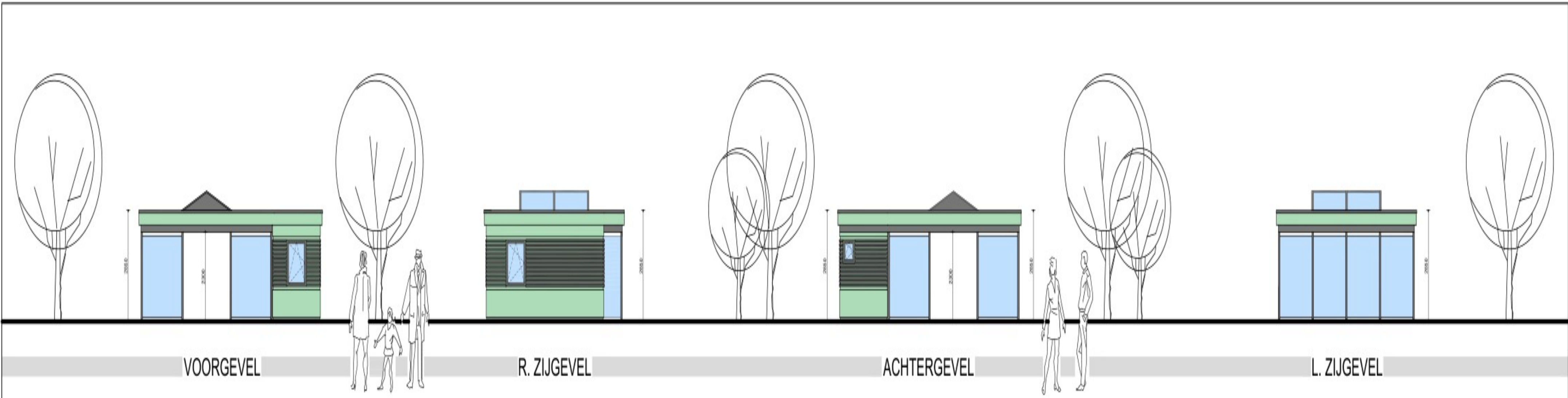

VOORGEVEL

R. ZIJGEVEL

ACHTERGEVEL

L. ZIJGEVEL

- RM = rookmelder (conform NEN 2355)
- Ventilatie rooster
- Mechanische afzuiging

KLEUREN	
Beplating	Pastel Groen
Gevelbalken	Grijs
Kozijnen	Grijs
Ramen / deuren	Grijs
Kolommen	Grijs
Boei	Pastel Groen

Alvoorzieningen voor het afvoeren van hemelwater uitvoeren conform NEN 3215. Het systeem lucht en waterdicht uitvoeren.

Alvoorzieningen voor het afvoeren van afvalwater en fecaliën uitvoeren conform NEN 3215. Het systeem lucht en waterdicht uitvoeren.

• = Boorpaal  
totaal 19 stuks  
afmeting en diepte  
volgens constructieberekening

— = Houten balklaag  
afmeting volgens constructieberekening  
① = Stalen kolom  
afmeting volgens constructieberekening  
— = Houten ligger  
afmeting volgens constructieberekening

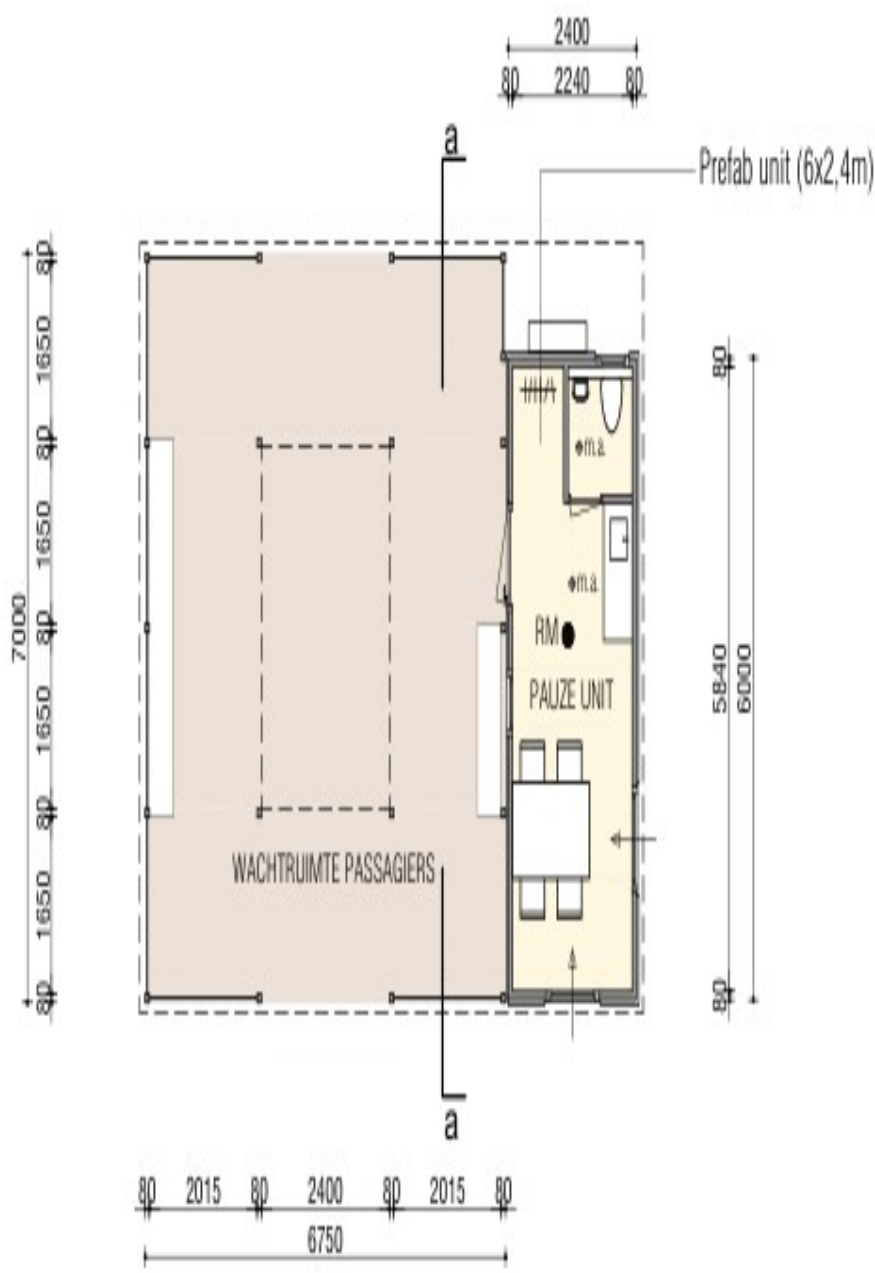

PLATTEGROND

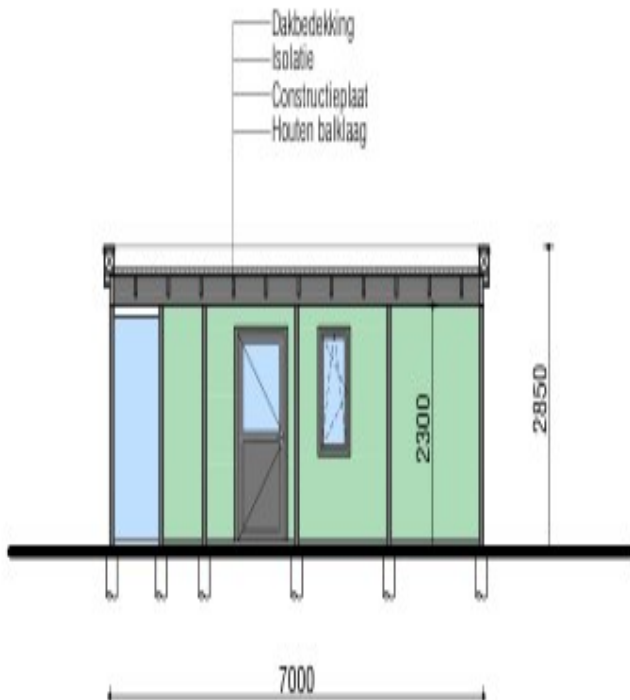

DOORSNEDE a-a

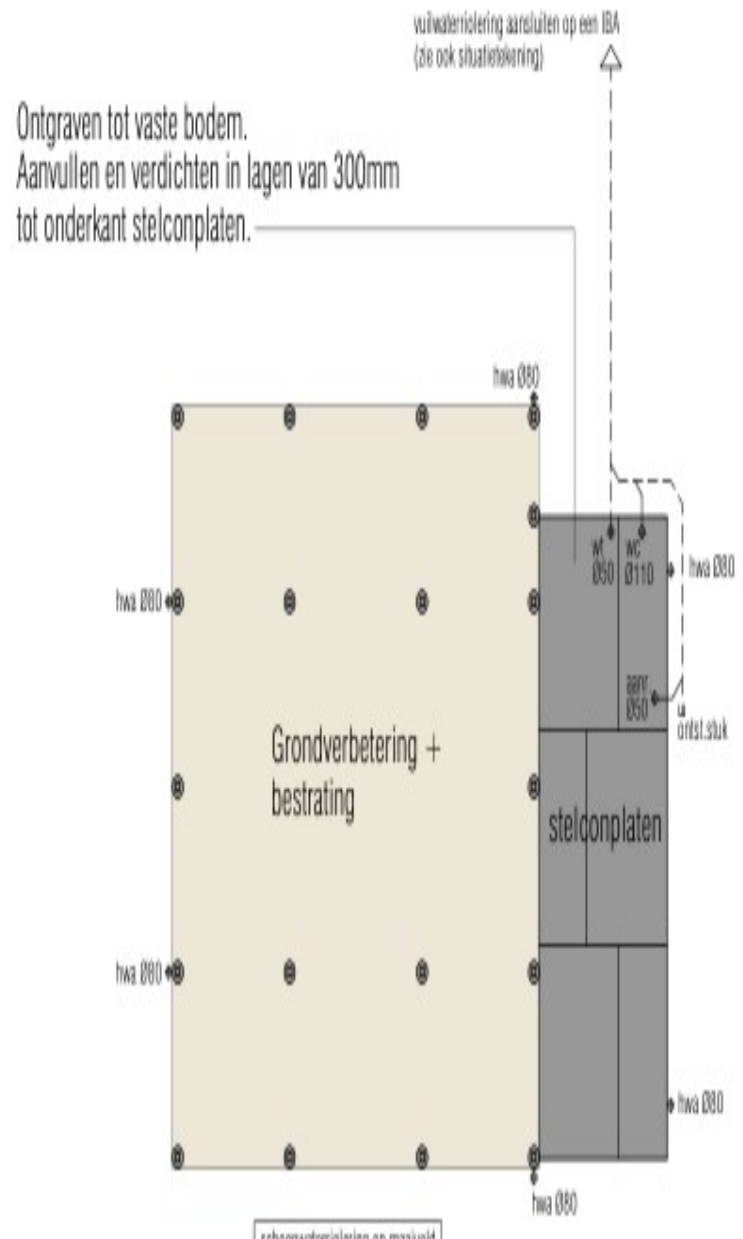

FUNDERING / RIOLERING

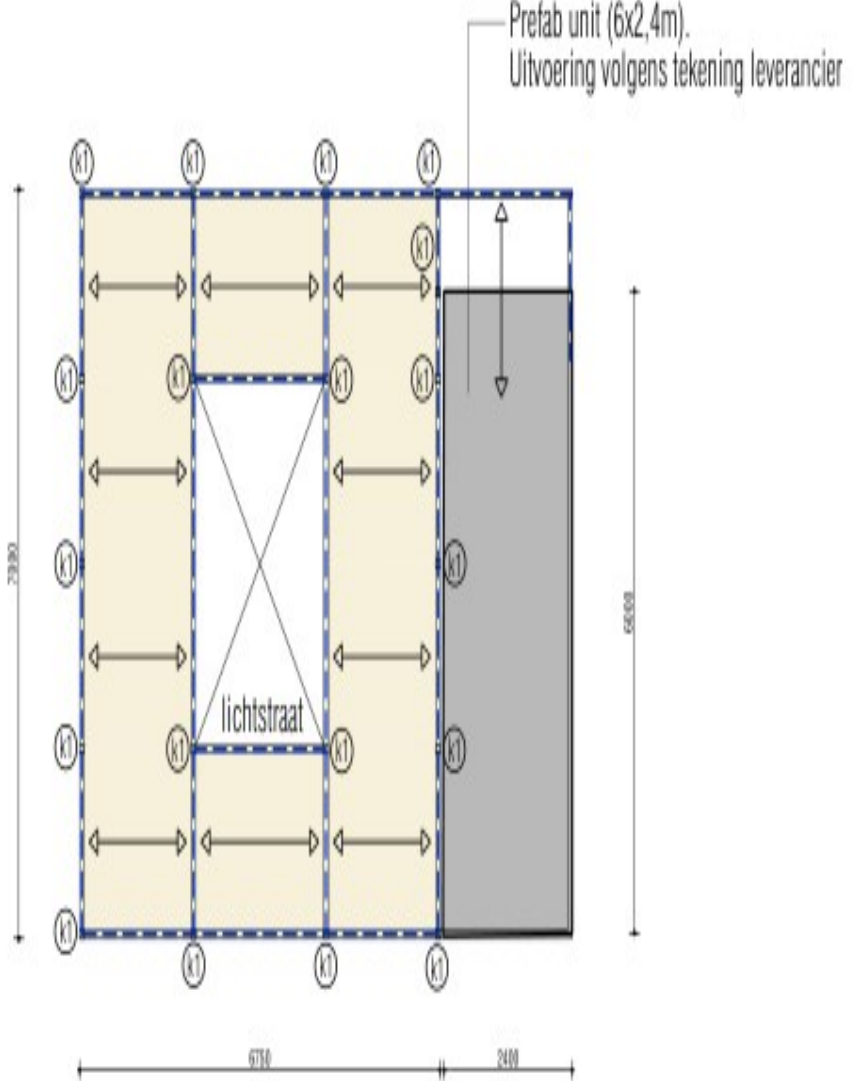

CONSTRUCTIES

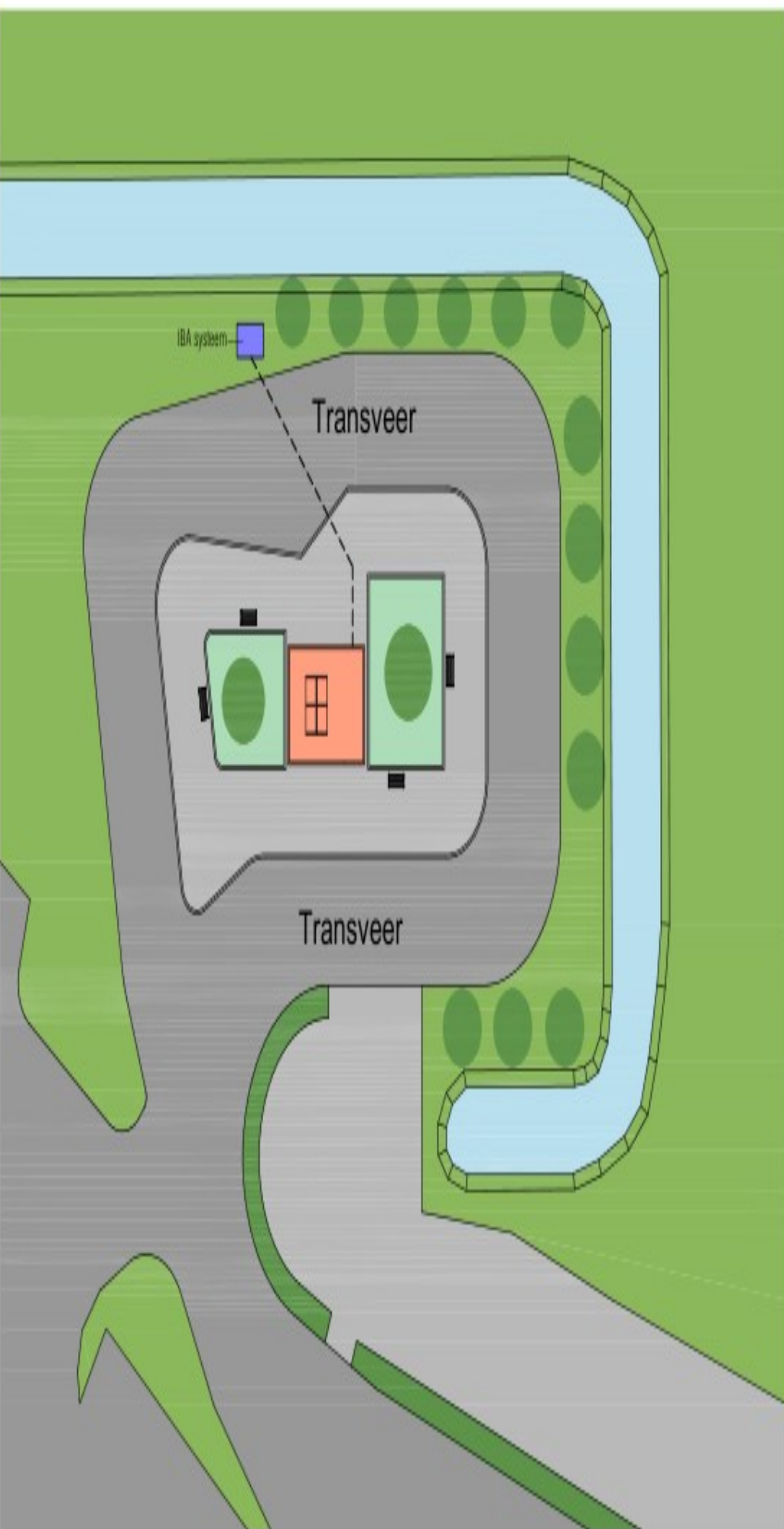

SITUATIE



BESTAAND

**Qbuzz**

**VASTGOED**  
PARTNER BV De verbindende factor

Project: Nieuwbouw pauze-voorziening + wachtruimte aan de Transveer te Lemmer (Qbuzz).  
Opdrachtgever: Vastgoed partner bv Transportweg 32 9645 KX Veendam  
Onderdeel: BESTEKTEKENING  
Datum: 02-10-2024 09-01-2025  
Schaal: 1:100  
Blad: 01 A

**AH** ADVIESBUREAU  
HILLENGA  
Esterweg 27A, 9679 TG Scheemda  
Tel. 06 309 77 807  
E-mail: info@adviesbureauhillinga.com  
www.adviesbureauhillinga.com



<b>Gemeente</b>	<b>Adviescommissie Omgevingskwaliteit De Fryske Marren</b>
<b>Ons nummer</b>	24100399
<b>Uw nummer</b>	Z.810871
<b>Adviesdatum</b>	21-1-2025
<b>Locatie</b>	Transveer te Lemmer, verzoeklocatie 2024100200901
<b>Adviseur</b>	hûs en hiem
<b>Advies</b>	<b>Voldoet</b>

Leeuwarden, 21-1-2025

Geachte college,

Met deze brief reageren wij op uw adviesaanvraag.

Op basis van de ingediende gegevens concludeert de commissie dat het plan past binnen het door de gemeenteraad vastgestelde beleid voor goede omgevingskwaliteit.

De eerder geuite kritiek is in voldoende mate ondervangen.

Namens de commissie,

ir. [REDACTED],  
adviseur omgevingskwaliteit

