

doorsnede C

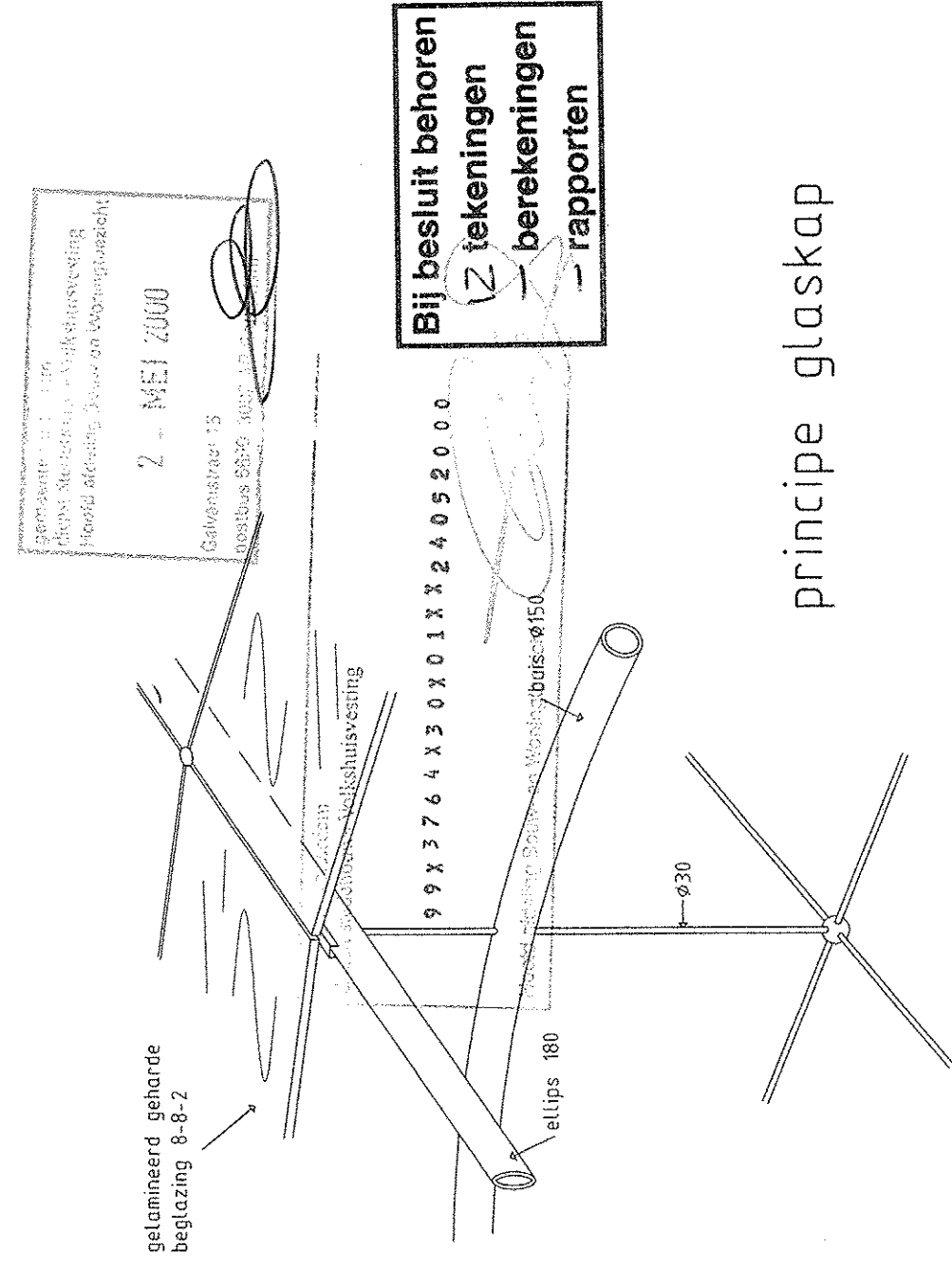
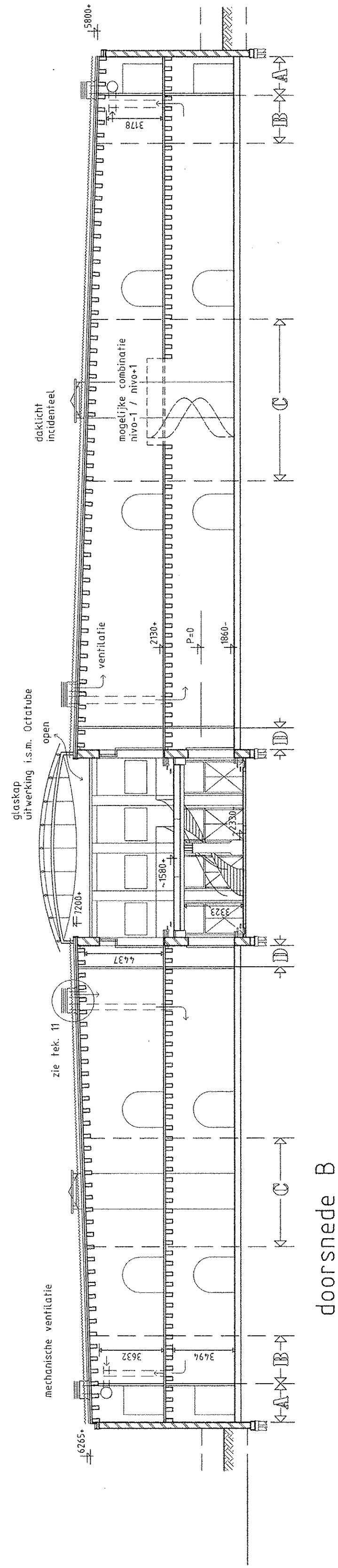

zone A = vluchtgang
zone B = f.b.v. toiletten, meter-, werkst. etc.
zone C = f.b.v. keukens, trap, vide
zone D = fochtstuis

1)
NIEUWE TOEGANG

WESTELIJK HANDELSTERREIN

ROTTERDAM

opdrachtgever: nv maatschappij voor opslag en handelsterreinen te rotterdam

betreft: **doorsneden + gevels**

getekend: 22/02/1999
datum: 22/02/1999
school: 1200
getekend: 06/08/1999
datum: 06/08/1999
school: 1200
getekend: 10/12/1999
datum: 10/12/1999
school: 1200

ADRESSANT

3311 PE
telefoon 078 6145328
telefax 078 614542
werkst. 198714
tekeningnr. 8