



**Biedt  
Ruimte**

Het vizier op de leefomgeving

Jansen Wijhe, Lierderholthuisweg 15 in Wijhe

Landschappelijk inrichtingsplan

11 september 2025

---

info@biedtruimte.com  
0529 703 300  
www.biedtruimte.com



# INRICHTINGSPLAN Jansen Wijhe, Lierderholthuisweg 15, Wijhe

Huidige situatie | formaat A3 | schaal 1:1000 | noordgericht ^







Historische kaart 1890, bron: Topo tijdreis



Historische kaart 1917, bron: Topo tijdreis

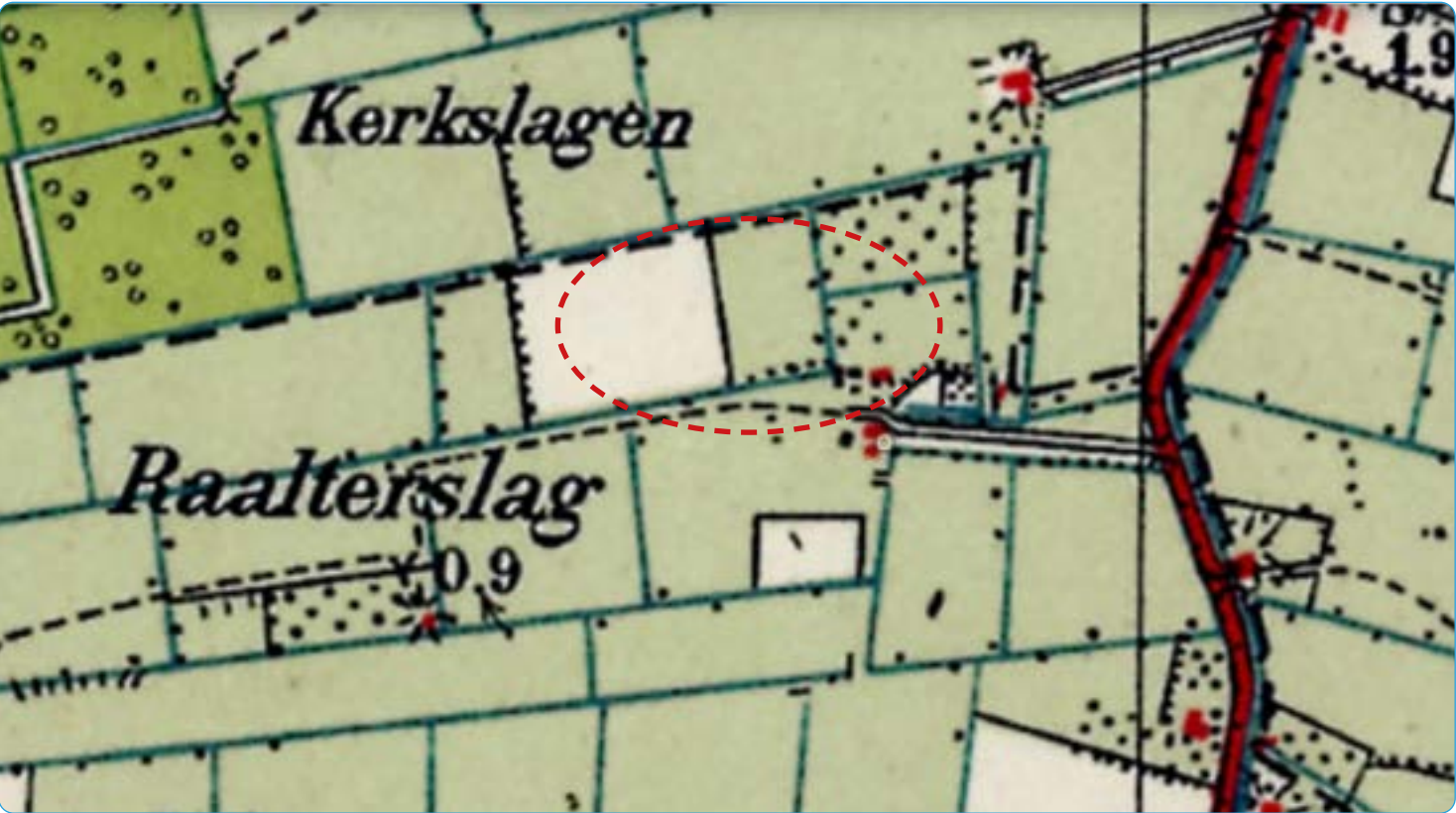

Historische kaart 1934, bron: Topo tijdreis

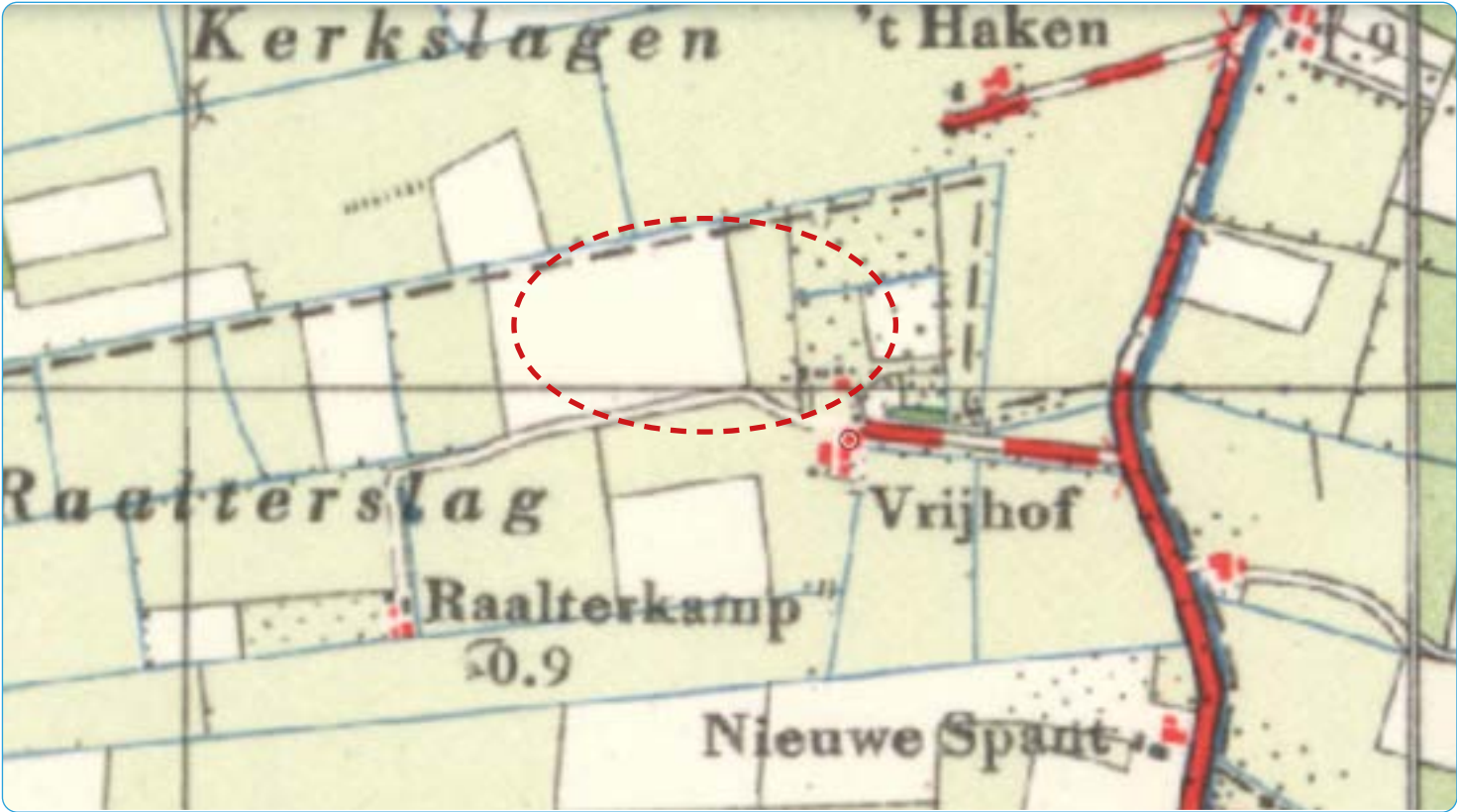

Historische kaart 1957, bron: Topo tijdreis





Historische kaart 1975, bron: Topo tijdreis

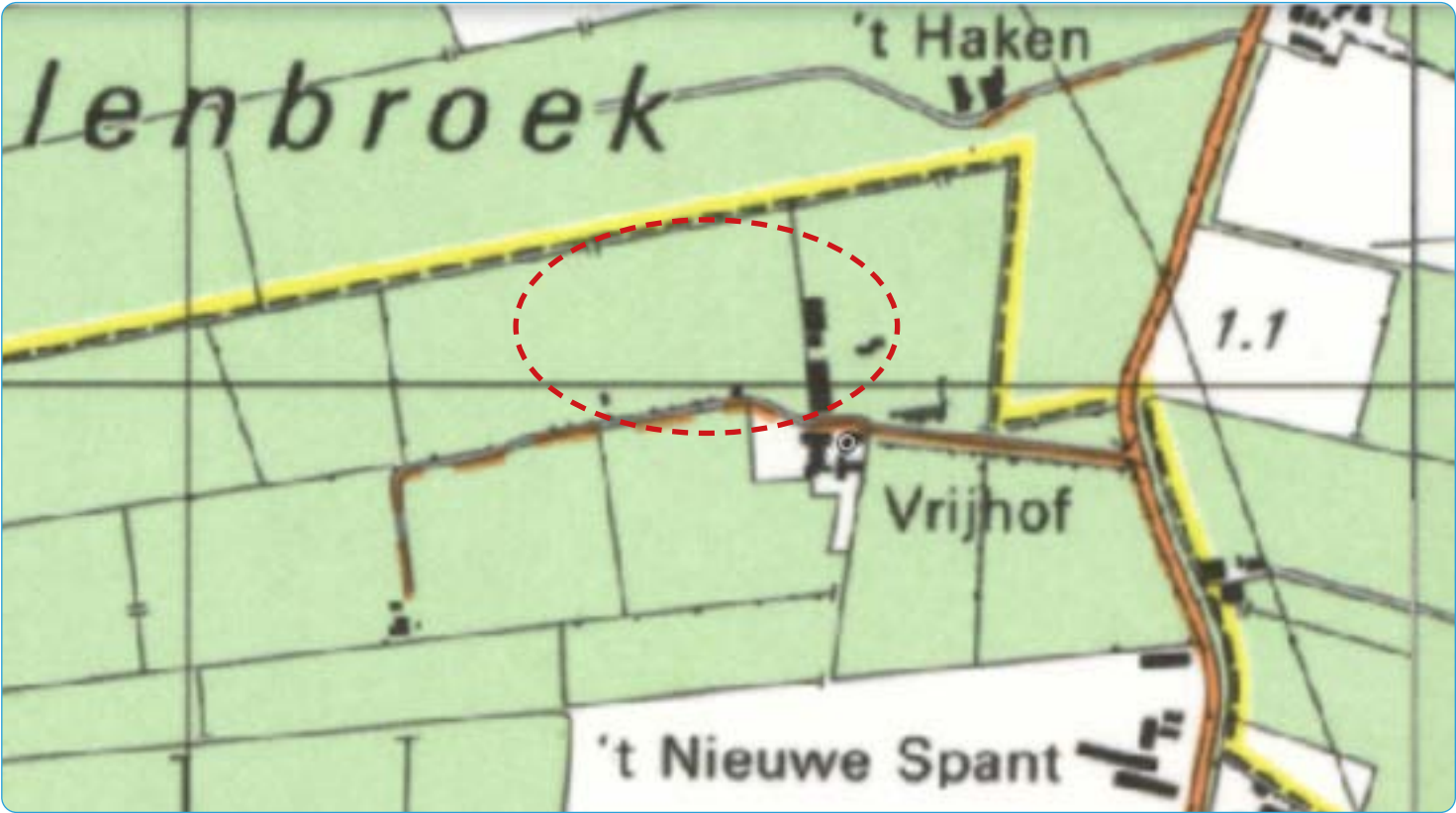

Historische kaart 1986, bron: Topo tijdreis



Historische kaart 1996, bron: Topo tijdreis



Historische kaart 2009, bron: Topo tijdreis



INRICHTINGSPLAN Jansen Wijhe, Lierderholthuisweg 15, Wijhe

Bodem | formaat A3 | noordgericht ^

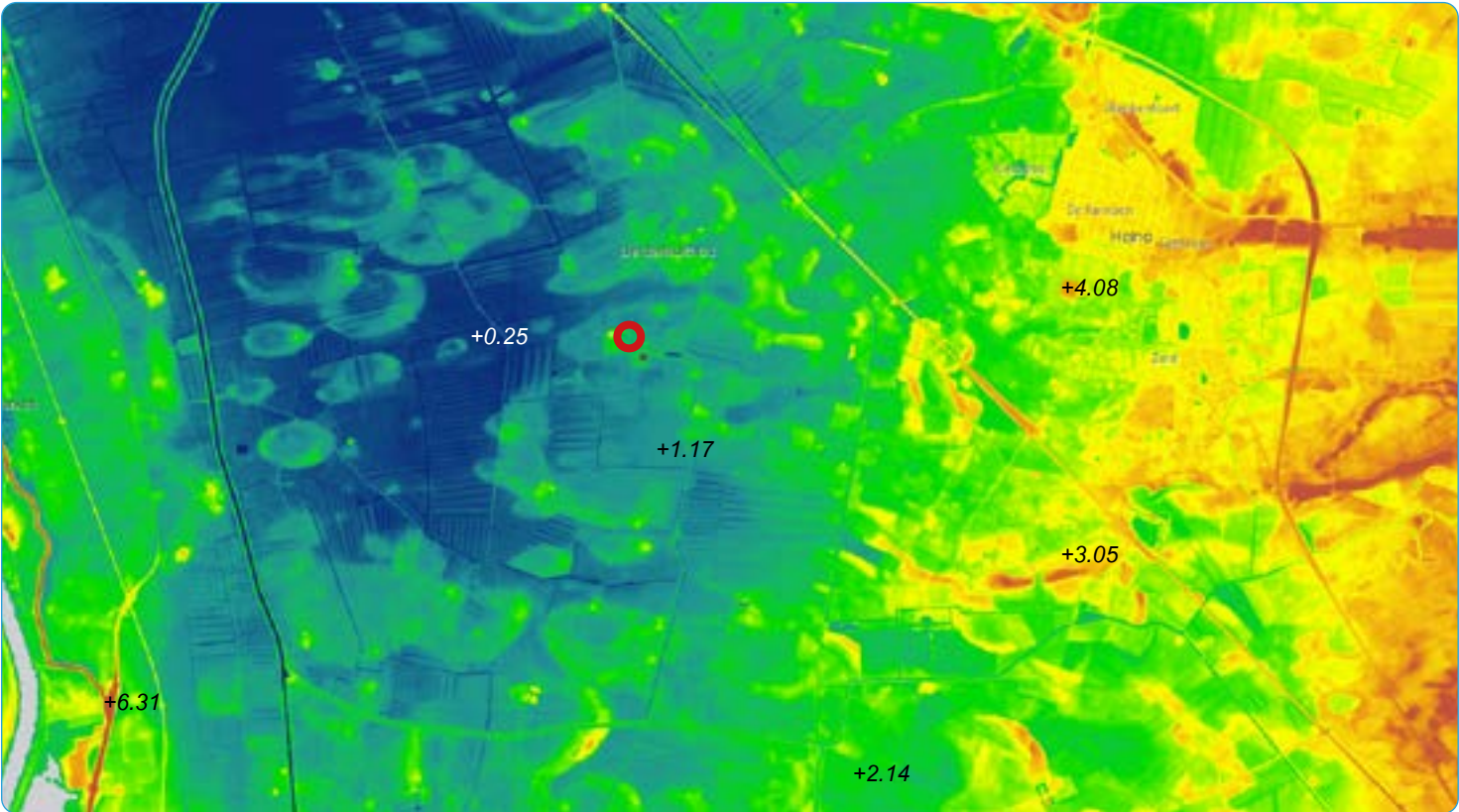

Hoogte kaart, bron: AHN

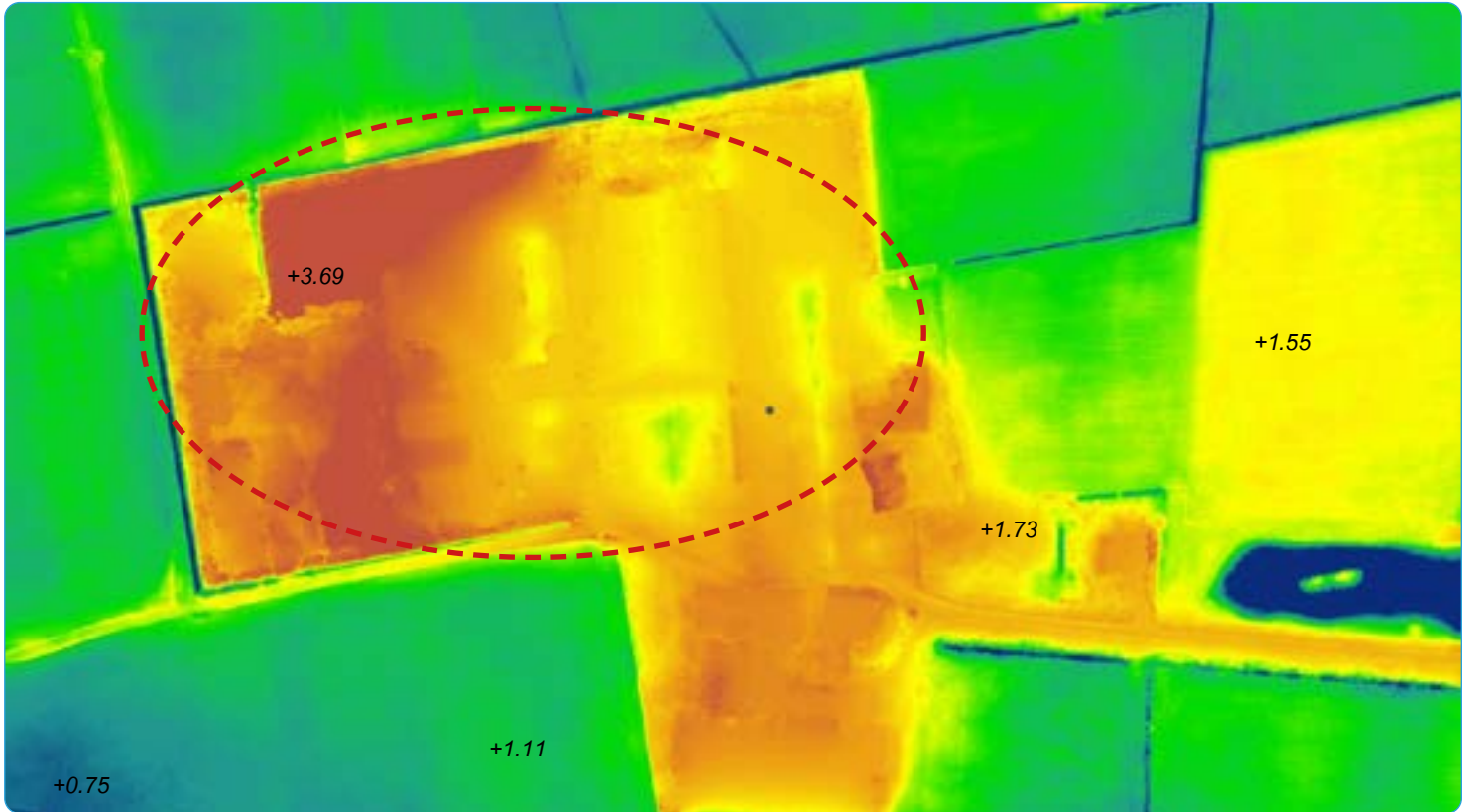

Hoogte kaart, inzoom, bron: AHN



Bodemkaart, bron: Pdok



INRICHTINGSPLAN Jansen Wijhe, Lierderholthuisweg 15, Wijhe

Beleid Provincie | formaat A3 | noordgericht ^

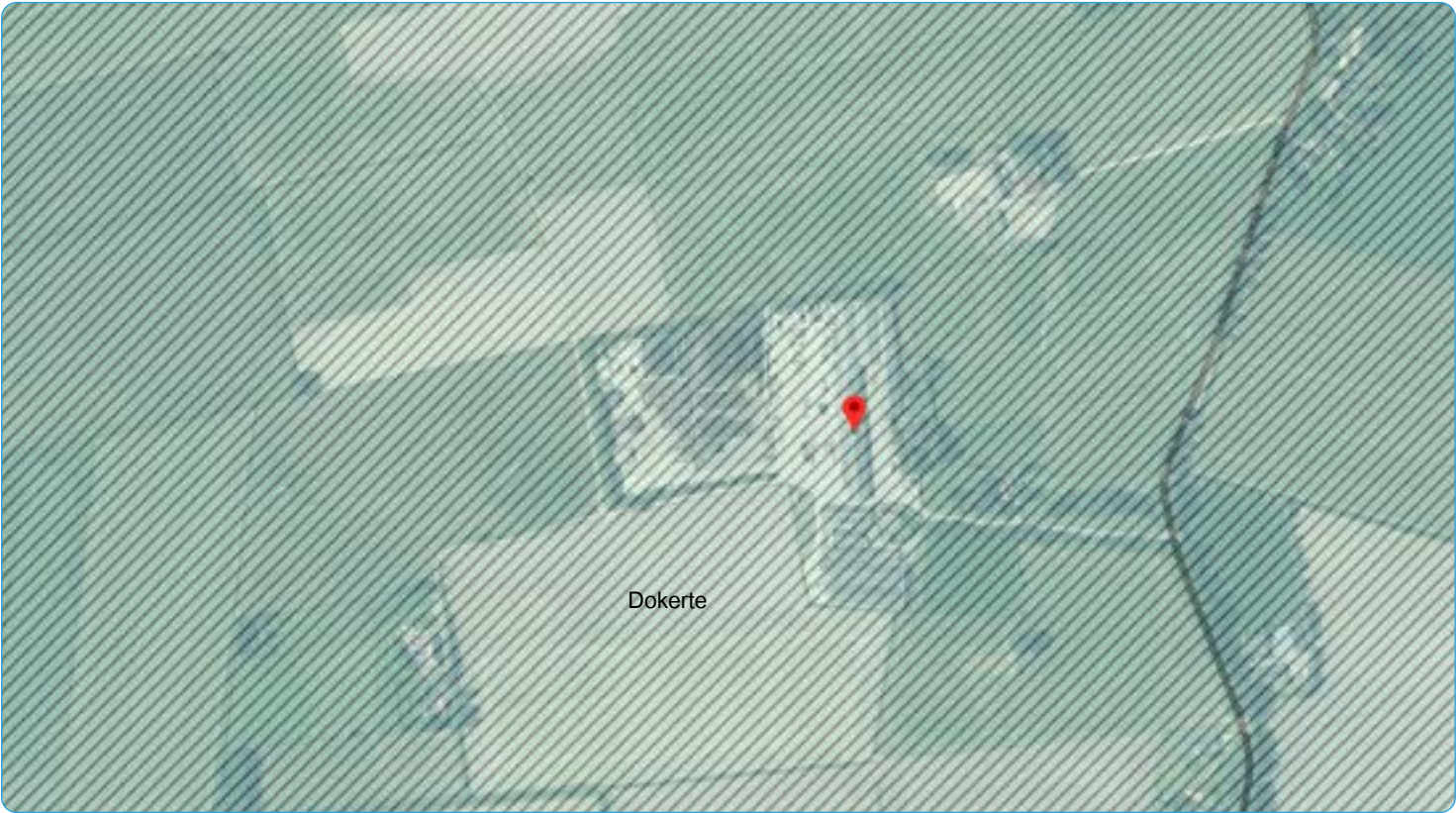

Laag van beleving, bron: Ruimtelijke plannen



Natuurlijke laag, bron: Ruimtelijke plannen



Laag van het agrarisch landschap, bron: Ruimtelijke plannen



Natuur, bron: Ruimtelijke plannen





motor type	behouden en versterken structuurdragers	waterscape	natuurentwikkeling	landbouw	landelijke wonen en werken	groene stad & land	recreatie
dekzandruggen > ruimtelijk verdichten ruggen	<ul style="list-style-type: none"><li>behouden</li><li>versterken</li><li>aanpakken met bestemming</li></ul>		+	+	+	+	+



Gewenst landschapsbeeld 'dekzandruggen'



Randbeplanting rondom open essen versterken



Verdichten ruggen door beplantingen



Verdichten ruggen door bebouwing (o.a. landgoederen)



Landschappelijk inpassen erven: bomen, singels en hagen







INRICHTINGSPLAN Jansen Wijhe, Lierderholthuisweg 15, Wijhe

landschappelijk inrichtingsplan | formaat A3 | schaal 1:1000 | noordgericht ^







*doorzetten houtsingel aan de oostelijke zijde*



*De honingboom in de plantvakken en -stroken*



*sierlijke plantvakken ter verfraaiing van de entree van het kantoorpand*



*gemengde hagen tbv de biodiversiteit*



INRICHTINGSPLAN Jansen Wijhe, Lierderholthuisweg 15, Wijhe

Beplantingstabel

Legenda	Type landschapselement	Naam	Latijnse naam	Plantmaat	Aantal	Aanplant	Beheer	Notities
1	Singel: boomvormers:  onderbeplanting:	Zomereik Ruwe berk Witte els  Esdoorn Liguster Hazelaar Lijsterbe Gewone vlier Krentenboom struik Gelderse roos	Quercus robur Betula pendula Alnus incana  Acer platanoides Ligustrum vulgare Corylus avelana Sorbus aucuparia Sambucus nigra Amelanchier lamarckii Vibrum opulus	maat 12-14 DRKL maat 12-14 DRKL maat 12-14 DRKL  maat 80/100 WLG maat 80/100 WLG maat 80/100 WLG maat 80/100 WLG maat 80/100 WLG maat 80/100 WLG maat 80/100 WLG	3 3 2  25% 20% 15% 15% 10% 10% 5%	Voor de aanplant frezen met liefrees of anders spitten. Na de aanplanting eerste twee jaar voldoende water geven.  Voor de aanplant frezen met liefrees of anders spitten, aanplant in najaar, voldoende bewateren eerste jaar.	Water geven is in de beginperiode na de aanplanting belangrijk, zodat de wortels goed aan de bodem kunnen wennen. Wanneer het langere periodes warm en droog is, extra water geven.  Water geven is in de beginperiode na de aanplanting belangrijk, zodat de wortels goed aan de bodem kunnen wennen. Wanneer het langere periodes warm en droog is, extra water geven.	614m²  Dubbele rij 7 per m1 driehoeksverband
2	Plantstrook met boomvormers	Esdoorn Liguster Hazelaar Lijsterbe Beukenhaag Krentenboom struik Honingboom	Acer platanoides Ligustrum vulgare Corylus avelana Sorbus aucuparia Fagus sylvatica Amelanchier lamarckii Styphnolobium japonicum	maat 80/100 WLG maat 80/100 WLG maat 80/100 WLG maat 80/100 WLG maat 80/100 WLG maat 80/100 WLG maat 80/100 WLG	25% 20% 15% 15% 15% 5% 5%	Voor de aanplant frezen met liefrees of anders spitten, aanplant in najaar, voldoende bewateren eerste jaar.	Water geven is in de beginperiode na de aanplanting belangrijk, zodat de wortels goed aan de bodem kunnen wennen. Wanneer het langere periodes warm en droog is, extra water geven.	186m²
3	Sierlijke plantvakken	Bloemenrijke planten Honingboom	 Styphnolobium japonicum	 maat 80/100 WLG	15 m 2	Zaaiperiode: Jaarrond, maar bij voorkeur in de nazomer/najaar (augustus - oktober) of in het vroege voorjaar (februari-maart). Voor de aanplant frezen met liefrees of anders spitten, aanplant in najaar, voldoende bewateren eerste jaar.	Geen bemesting of pesticiden gebruik. In bloei laten komen, zaad laten zetten.  Water geven is in de beginperiode na de aanplanting belangrijk, zodat de wortels goed aan de bodem kunnen wennen. Wanneer het langere periodes warm en droog is, extra water geven.	
4	Gemengde haag	Esdoorn Veldesdoorn Meidoorn Haagbeuk Gele kornoelje Krentenboom struik	Acer platanoides Acer compostre Crataegus monogyna Carpinus betulus Cornus mas Amelanchier lamarckii	maat 80/100 WLG maat 80/100 WLG maat 80/100 WLG maat 80/100 WLG maat 80/100 WLG maat 80/100 WLG	25% 20% 15% 15% 15% 10%	Een strook van 1 meter breed frezen of ploegen. Aanplant in het naajaar. Voldoend bewateren, zeker het eerste jaar.	1 a 2 keer per jaar terugsnoeien. Geschoren haag maximaal 1,20 meter hoog.	270 m verschoven verband, tussen de rijen 50cm en onderlinge afstand 30cm Geschoren haag 70-120 cm hoog.