

Bijlage projectberekening

Hulpmiddel beoordeling hexagonen met mogelijk randeffect

AERIUS kenmerk Projectberekening: RSuFHv9qFUjX

Dit document is een bijlage, behorende bij een Projectberekening uitgevoerd met AERIUS Calculator. De bijlage is een hulpmiddel bij het beoordelen van projecten waar sprake is van mogelijke randeffecten: projectberekeningen met een referentiesituatie ('intern salderen'). De bijlage bevat daartoe een overzicht van de maximale bijdrage per gebied, als de hexagonen met mogelijk randeffect buiten beschouwing worden gelaten. Daarnaast bevat de bijlage ook de resultaten voor ieder individueel hexagoon met mogelijk randeffect. Voor meer uitleg over 'randhexagonen' in AERIUS en hoe deze bepaald worden, zie het handboek Calculator.

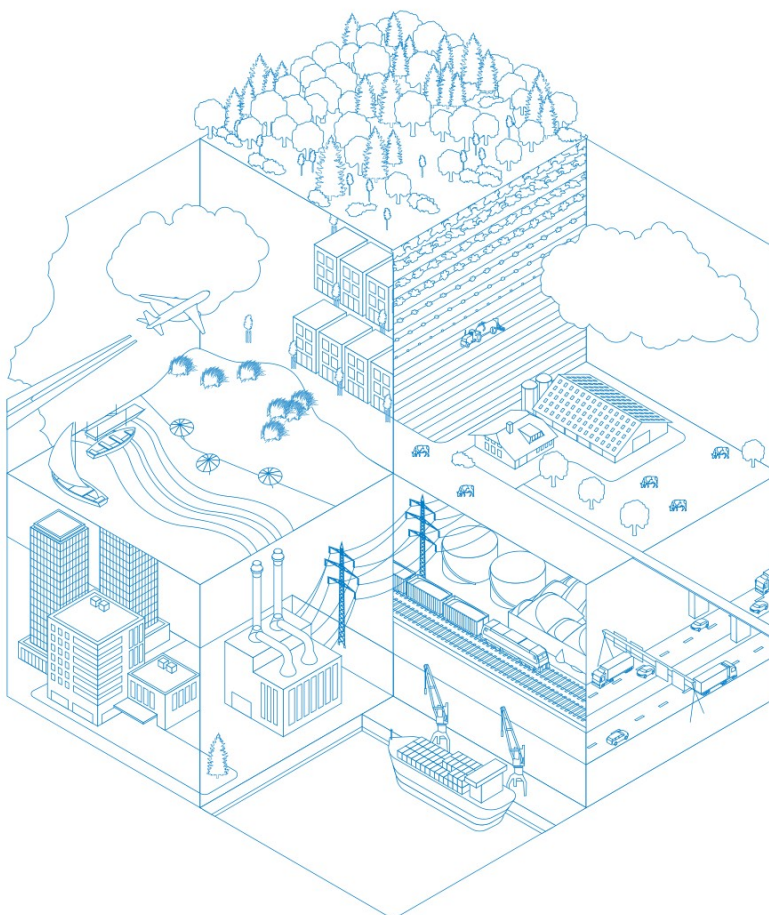

- [Overzicht](#)
- [Resultaten per gebied](#) (zonder hexagonen met mogelijk randeffect)
- [Resultaten op hexagonen met mogelijk randeffect](#)

Deze PDF is geen digitaal bestand dat weer in te lezen is in AERIUS, maar alleen een bijlage. Meer toelichting over de PDF en AERIUS kunt u vinden in de [handleidingen](#) of op onze [website](#).



Contactgegevens

Rechtspersoon
Inrichtingslocatie

Agra-Matic B.V.
Postelsedijk 7-9,
5541 NM Reusel

Bijbehorende projectberekening

Omschrijving projectberekening
AERIUS kenmerk projectberekening
Datum projectberekening

Lavagro
RSuFHv9qFUjX
02 december 2025, 15:39

Totale emissie

Referentiesituatie na gedeeltelijke intrekking (15%) -
Referentie
Gebruiksfase - Beoogd

Rekenjaar	Emissie NH ₃	Emissie NO _x
2025	1.541,4 kg/j	-
2025	352,2 kg/j	890,6 kg/j

Resultaten stikstofgevoelige Natura 2000 gebieden situatie "Gebruiksfase"
(Beoogd) incl. saldering e/o referentie zonder de hexagonen met een mogelijk
randeffect

	Berekend (ha gekarteerd)	Hoogste totale depositie (mol N/ha/jr)	Met toename (ha gekarteerd)	Grootste toename (mol N/ha/jr)	Met afname (ha gekarteerd)	Grootste afname (mol N/ha/jr)
Totaal	1.007,40	2.158,26	0,00	-	1.007,40	0,25

Per gebied	Berekend (ha gekarteerd)	Hoogste totale depositie (mol N/ha/jr)	Met toename (ha gekarteerd)	Grootste toename (mol N/ha/jr)	Met afname (ha gekarteerd)	Grootste afname (mol N/ha/jr)
Leenderbos, Groote Heide & De Plateaux (136)	440,33	2.106,81	0,00	-	440,33	0,08
Kempenland- West (135)	393,18	2.158,26	0,00	-	393,18	0,25
Regte Heide & Riels Laag (134)	155,14	2.142,13	0,00	-	155,14	0,05
Kampina & Oisterwijkse Vennen (133)	18,74	1.988,85	0,00	-	18,74	0,05

Resultaten op alle hexagonen met mogelijk randeffect voor situatie
'Gebruiksfase' (Beoogd), incl referentie en eventueel saldering

Leenderbos, Groote Heide & De Plateaux

Hexagoon ID	Projectbijdrage (mol N/ha/jr)	Bijdrage Referentie (mol N/ha/jr)	Bijdrage Beoogd (mol N/ha/jr)
1997739	0,01	0,01	0,01
2009971	-0,02	0,03	0,01
2013029	-0,02	0,03	0,01
2016087	-0,02	0,03	0,01
2020674	-0,02	0,03	0,01
2023732	-0,02	0,03	0,01
2026790	-0,02	0,03	0,01
2029848	-0,02	0,03	0,01
2032906	-0,02	0,03	0,01
2035964	-0,02	0,03	0,01
2037494	-0,02	0,03	0,01
2040552	-0,02	0,03	0,01
2043610	-0,02	0,03	0,01
2052784	-0,02	0,03	0,01
2055842	-0,02	0,03	0,01
2132293	-0,04	0,06	0,02
2135351	-0,04	0,06	0,02
2138409	-0,04	0,06	0,02
2198039	-0,04	0,06	0,02
2201097	-0,05	0,07	0,02
2204155	0,01	0,01	0,02
2205684	-0,03	0,05	0,01
2208742	-0,03	0,04	0,01
2211800	-0,03	0,04	0,01
2214858	-0,03	0,04	0,01
2217916	-0,03	0,04	0,01
2220974	-0,03	0,04	0,01
2224032	0,01	0,01	0,01
2225560	-0,03	0,05	0,01
2227090	0,01	0,01	0,01
2228618	-0,03	0,05	0,01
2231676	-0,03	0,05	0,01
2254611	-0,04	0,05	0,01
2257669	0,01	0,01	0,01
2259197	-0,04	0,05	0,02
2262255	-0,04	0,05	0,01
2265313	-0,03	0,04	0,01
2268371	-0,03	0,04	0,01
2272958	-0,03	0,04	0,01
2276016	-0,03	0,04	0,01
2279074	-0,03	0,04	0,01
2282132	-0,03	0,04	0,01
2286718	-0,03	0,04	0,01
2289776	-0,03	0,04	0,01
2292834	-0,03	0,04	0,01

Hexagoon ID	Projectbijdrage (mol N/ha/jr)	Bijdrage Referentie (mol N/ha/jr)	Bijdrage Beoogd (mol N/ha/jr)
2297421	-0,04	0,05	0,01
2300479	-0,05	0,07	0,02
2324942	-0,04	0,06	0,02
2326470	-0,04	0,05	0,02
2329528	-0,03	0,05	0,01
2332586	-0,03	0,04	0,01
2337173	-0,03	0,04	0,01
2340231	-0,03	0,04	0,01
2344817	-0,03	0,04	0,01
2347875	-0,03	0,04	0,01
2350933	-0,03	0,05	0,01
2352462	-0,04	0,05	0,01

Kampina & Oisterwijkse Vennen

Hexagoon ID	Projectbijdrage (mol N/ha/jr)	Bijdrage Referentie (mol N/ha/jr)	Bijdrage Beoogd (mol N/ha/jr)
2814129	-0,05	0,05	0,00
2815657	-0,04	0,05	0,00
2817185	-0,05	0,05	0,00
2821766	-0,04	0,06	0,02
2823295	-0,06	0,07	0,01
2833984	-0,05	0,07	0,02
2837037	-0,04	0,04	0,00
2837038	-0,05	0,05	0,00
2838555	-0,06	0,06	0,00
2838558	-0,07	0,07	0,00
2838567	-0,05	0,05	0,00
2838568	-0,05	0,05	0,00
2840086	-0,07	0,07	0,00
2840087	-0,07	0,07	0,00

Disclaimer

Hoewel verstrekte gegevens kunnen dienen ter onderbouwing van een vergunningaanvraag, kunnen er geen rechten aan worden ontleend. De eigenaar van AERIUS aanvaardt geen aansprakelijkheid voor de inhoud van de door de gebruiker aangeboden informatie. Bovenstaande gegevens zijn enkel bruikbaar tot er een nieuwe versie van AERIUS beschikbaar is. AERIUS is een geregistreerd handelsmerk in Europa. Alle rechten die niet expliciet worden verleend, zijn voorbehouden.

Rekenbasis

Deze berekening is tot stand gekomen op basis van

AERIUS versie 2025.0.1_20251007_db4f14956b

Database versie 2025.0.1_db4f14956b_calculator_nl_stable

Voor meer informatie over de gebruikte methodiek en data zie:

<https://link.aerius.nl/website>