

PALENPLAN / BALKEN / VLOER
1:50

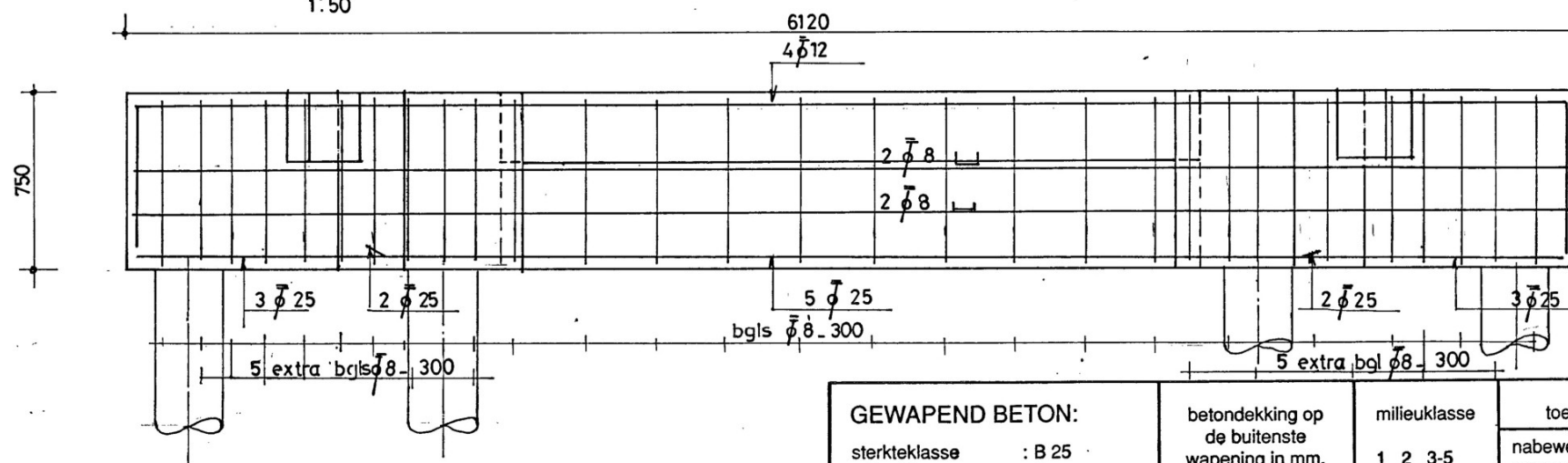

BALKEN (6x)
1:20

GEWAPEND BETON:

sterkteklasse : B 25
milieu-klasse : 2
consistentiegebied : 3
cement : Hoogoven Portland A.B.C.

staalkwaliteit : \varnothing FeB 500 HWL

betondekking op de buitenste wapening in mm.

vloer / wand
balk
kolom

kubusdruksterkte bij ontkisten: B 25 = \bar{x} , $\geq 25\text{N/mm}^2$
uitvoering volgens NEN 5950 / NEN 3880

milieu-klasse
1 2 3-5

15 25 30
25 30 35
30 35 40

toeslag in mm. bij nabewerkt oppervlak

+5
+5
+5

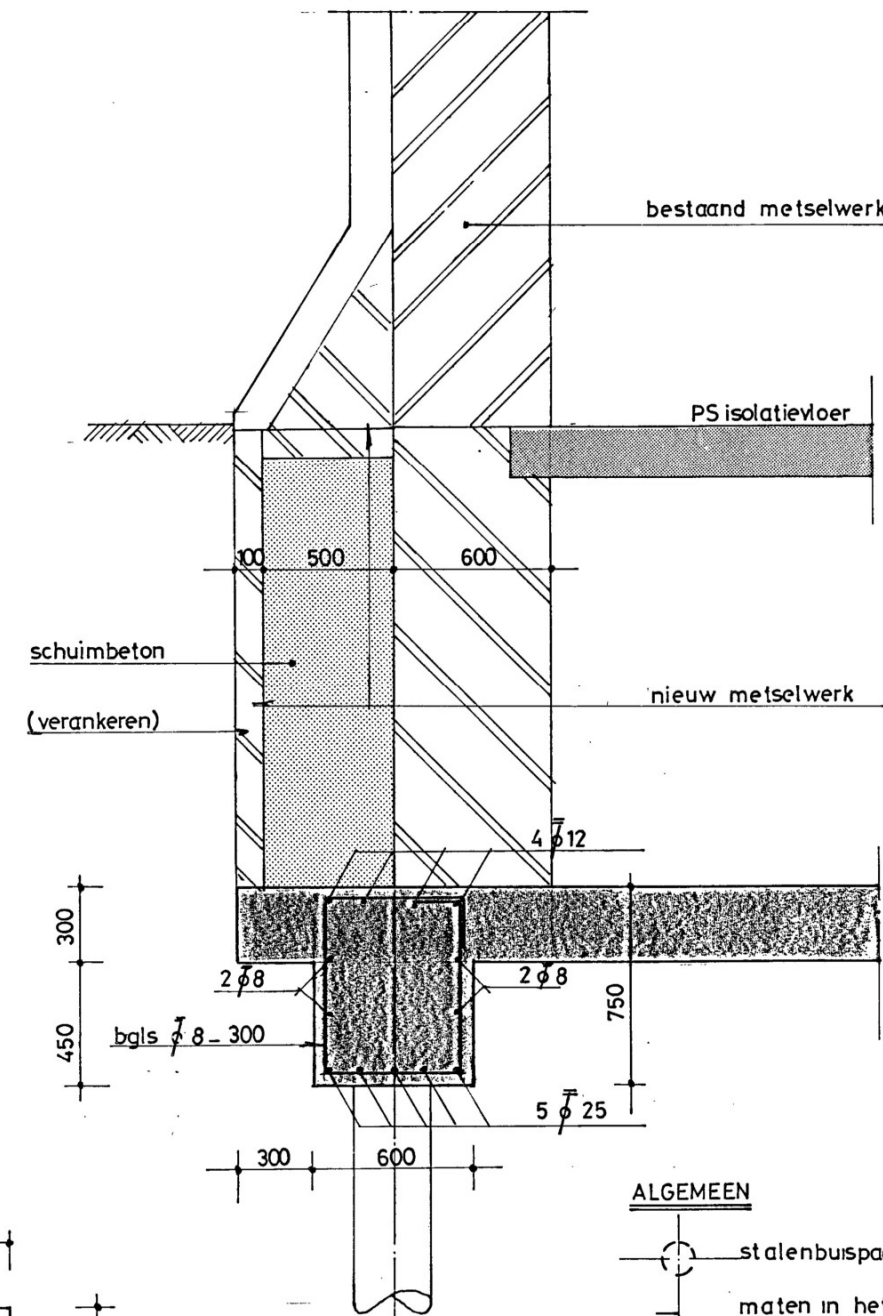

DOORSNEDE A
1:20

ALGEMEEN

stalenbuispaal \varnothing 273 mm inheidiepte 11.50 - N.A.P.
maten in het werk controleren

INGEKOMEN - 3 OKT. 1995

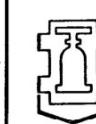

C.J. Smit & Zonen b.v.

AANNEMINGSBEDRIJF - FUNDERINGSTECHNIEK

Achterwillenseweg 96
2805 KB Gouda
tel : 0182 - 13615
fax: 0182 - 12621

werk :

WINDKORENMOLEN TE WAARDENBURG
opvijzelen en restaureren
i.o.v. gemeente Neerijnen

onderdeel :

palenplan
constructievloer
balken

get : J dat : 29.9.95
gew: dat :
nr : 95.09.26

Toelichting grondslagen

In dit document kunt u secties vinden die onleesbaar zijn gemaakt. Deze informatie is achterwege gelaten op basis van de Wet open overheid (Woo). De letter die hierbij is vermeld correspondeert met de bijbehorende grondslag in onderstaand overzicht.

J Art. 5.1 lid 2 sub e

Het belang van de openbaarmaking van deze informatie weegt niet op tegen het belang van de eerbiediging van de persoonlijke levenssfeer van betrokkenen