

**Verkennd bodemonderzoek
Hoofdstraat 83
Hillegom**



Projectnummer: A9089

Opdrachtgever:

MCK architectuur
T.a.v. de heer J. Keupink
Olof Palmestraat 16
2616 LR Delft

Status rapport:

Definitief

Rapportage opgesteld: 21 februari 2023	Gecontroleerd: 21 februari 2023
 De heer P.C. Quak	 Mevrouw M. de Groot

INHOUDSOPGAVE

1	INLEIDING.....	3
2	VOORONDERZOEK.....	4
2.1	LOCATIEGEGEVENS.....	4
2.2	ARCHIEVEN OMGEVINGSDIENST WEST-HOLLAND	6
2.3	BODEMLOKET	6
2.4	ASBEST	7
2.5	FINANCIEEL – JURIDISCHE ASPECTEN	7
2.6	CONCLUSIES EN ONDERZOEKSHYPOTHESE.....	7
3	ONDERZOEKSSTRATEGIE	8
4	RESULTATEN	10
4.1	VELDWERK	10
4.2	LABORATORIUMONDERZOEK.....	12
4.2.1	Grond.....	12
4.2.2	Grondwater	13
4.3	OVERWEGING RESULTATEN	14
4.4	AFWIJKINGEN TEN OPZICHTE VAN DE NORM.....	14
5	CONCLUSIES EN AANBEVELINGEN.....	15
5.1	CONCLUSIES.....	15
5.2	AANBEVELINGEN.....	15
6	ALGEMENE OPMERKINGEN	16
7	REFERENTIES	17

BIJLAGEN

- A. Ligging onderzoekslocatie en kadastrale gegevens
- B. Overzichtstekening onderzoekslocatie
- C. Toetsingsresultaten
- D. Analysecertificaten
- E. Boorstaten
- F. Foto-overzicht
- G. Verantwoording veldwerkzaamheden
- H. Historische informatie

1 INLEIDING

In opdracht van MCK architectuur is door Ingenieursbureau Mol op de locatie Hoofdstraat 83 te Hillegom een verkennend bodemonderzoek uitgevoerd gebaseerd op de NEN 5740.

De heer J. Keupink is de contactpersoon namens de opdrachtgever. Namens Ingenieursbureau Mol zijn de werkzaamheden gecoördineerd door de heer P.C. Quak.

Het terrein wordt onderzocht in verband met het aanvragen van een omgevingsvergunning.

Het doel van het verkennend bodemonderzoek is aan te tonen dat op de locatie redelijkerwijs gesproken geen verontreinigende stoffen aanwezig zijn in de grond of het freatisch grondwater in gehalten boven respectievelijk de achtergrondwaarden en de streefwaarden.

Ingenieursbureau Mol heeft als onafhankelijk BRL SIKB 2000 gecertificeerd adviesbureau geen duurzame rechtsbetrekking met de eigenaar van de onderzoekslocatie, zodat onafhankelijkheid van het uitgevoerde onderzoek is gewaarborgd.

In dit rapport is de gehanteerde onderzoeksmethode beschreven en worden de resultaten van het veldwerk en laboratoriumonderzoek behandeld. De resultaten zijn getoetst aan de wettelijke kaders. De rapportage wordt afgesloten met de conclusies van het onderzoek.

In de rapportage wordt gebruik gemaakt van (norm)documenten. Deze worden genoemd in hoofdstuk 7.

2 VOORONDERZOEK

Het vooronderzoek is gebaseerd op de NEN 5725-strategie A. Het doel van het vooronderzoek is inzicht te verkrijgen in de mogelijke aanwezigheid van verontreinigingen op de onderzoekslocatie. Hierbij wordt een inschatting gemaakt van de aard, mate, oorzaak en ligging van mogelijke verontreinigingen. Op basis hiervan wordt een hypothese opgesteld over de milieuhygiënische bodemkwaliteit ten behoeve van het uit te voeren bodemonderzoek.

Op 9 januari heeft een terreininspectie plaatsgevonden en op 13 november 2023 is informatie opgevraagd bij de Omgevingsdienst West-Holland. Daarbij zijn het milieuarchief, het tankarchief en het bodemarchief geraadpleegd.

2.1 Locatiegegevens

In de onderstaande tabel zijn de algemene locatiegegevens weergegeven.

Tabel 1. Algemene locatiegegevens

Ligging en afbakening onderzoekslocatie	
Adres	Hoofdstraat 83 te Hillegom
Kadaster	Gemeente Hillegom, sectie B, nummer 5463
Afbakening onderzoekslocatie	De contour van de onderzoekslocatie is weergegeven in bijlage B.
Coördinaten middenpunt	X= 99.885 en Y= 478.612
Oppervlakte	253 m ²
Locatiebeschrijving	
Huidig gebruik	Het gebruik van de onderzoekslocatie betreft een winkelpand (kledingwinkel).
Toekomstig gebruik	Men is voornemens om het pand te slopen en nieuwbouw te realiseren
Omgeving	De locatie bevindt zich binnen een winkelstraat van Hillegom.
Terreininspectie	De locatie is volledig verhard met laminaat en beton. Tijdens de locatie-inspectie op zijn geen verzakkingen, ophogingen, verkleuringen, brandplekken en/of asbestverdacht materiaal op de bodem aangetroffen. Ook zijn geen activiteiten en/of bronnen aangetroffen die vanuit het oogpunt van bodemverontreiniging als verdacht worden aangemerkt.
Informatie opdrachtgever	Volgens mondeling verstrekte informatie van de opdrachtgever zijn, voor zover bekend, geen gedempte sloten, koolspaden en/of andere verdachte deellocaties aanwezig.

2.2 Kaartmateriaal

In de onderstaande tabel is informatie weergegeven van divers kaartmateriaal.

Tabel 2. Kaartmateriaal

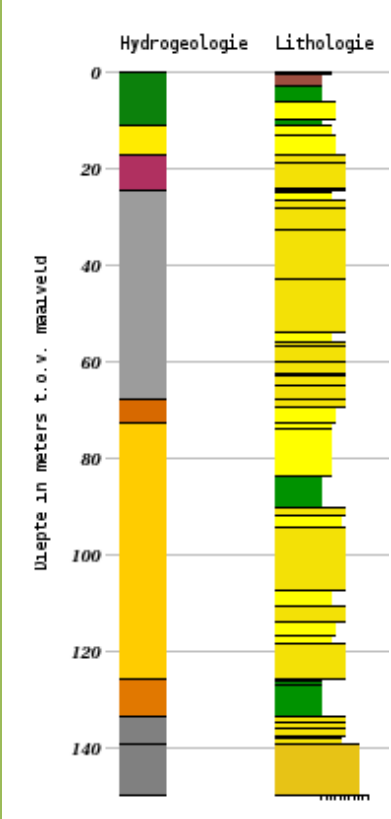
Informatie op basis van kaartmateriaal	
Bodemkwaliteitskaart ¹	Bodemkwaliteitszone boven-ondergrond: B5/T5/O5 Oudere woonbebouwing, sport en recreatie. Bodemfunctieklaas: Wonen
Archeologie ²	De onderzoekslocatie valt binnen een zone met een lage archeologische verwachting.
Explosievenkaart ³	De onderzoekslocatie valt niet binnen een gebied welke verdacht is van niet gesprongen conventionele explosieven.
Topotijdreis ⁴ en Google Earth	De onderzoekslocatie ligt in de oude kern van Hillegom. De Hoofdstraat is al vanaf de 18 ^e eeuw zichtbaar op de historische kaarten.
BAG viewer ⁵	De bebouwing op de locatie is rond 1936 gerealiseerd.
Antropogene lagen	Op de locatie zijn geen ophogingen, dempingen en bodemvreemde lagen bekend. Verwacht wordt dat sprake is van een historisch geroerde toplaag, naar verachting tot een gemiddelde diepte van 1,5 m- mv, waarin sprake kan zijn van een immobiele diffuus heterogene verontreiniging met zware metalen, PAK en/of asbest. Deze mogelijke verontreiniging is niet gebonden aan de onderzoekslocatie maar aan het gebied waar de onderzoekslocatie is gelegen.
Geohydrologie (Dinoloket BRO REGIS II v2.2 ⁶ , t.o.v. maaiveld)	
	<p>Hydrologie (van boven naar beneden):</p> <ul style="list-style-type: none"> ▪ Groen: Complexe eenheid, bestaande uit een afwisseling van zandige klei, midden en fijn zand, klei en veen en een weinig grof zand; ▪ Lichtgeel: Formatie van Bostel, Zandige eenheid, hoofdzakelijk bestaande uit midden en fijn zand, weinig zandige klei en grof zand en een spoor klei, veen en grind; ▪ Roze: Formatie van Kreftenheye, Zandige eenheid, hoofdzakelijk bestaande uit midden en grof zand, weinig zandige klei, fijn zand en grind en een spoor klei en veen; ▪ Grijs: Complexe eenheid, hoofdzakelijk bestaande uit een afwisseling van grof en midden zand, weinig klei, zandige klei, fijn zand en grind en een spoor veen; ▪ Oranje: Formatie van Waalre, Kleiige eenheid, hoofdzakelijk bestaande uit zandige klei, klei en midden zand, weinig veen, fijn en grof zand en een spoor grind; ▪ Geel: Formatie van Peize en Formatie van Waalre, Zandige eenheid, hoofdzakelijk bestaande uit midden en grof zand, met weinig zandige klei, fijn zand en grind en een spoor klei en veen; ▪ Donker grijs: Niet hydrogeologisch geïnterpreteerd of buiten het karteergebied van de eenheid niet gecontroleerd. <p>Lithologie</p> <ul style="list-style-type: none"> ■ Klei ■ Zand fijne categorie ■ Zand midden categorie ■ Zand grove categorie ■ Veen

¹ Bron: Bodemkwaliteitskaart 10 gemeenten in regio West-Holland, projectnummer SOB015939, d.d. mei 2023

² Bron: [Archeologie in Nederland \(webgispublisher.nl\)](http://Archeologie.in.Nederland(webgispublisher.nl))

³ Bron: [VEO | Bommenkaart \(explosievenopsporing.nl\)](http://VEO.Bommenkaart(explosievenopsporing.nl))

⁴ Bron: www.topotijdreis.nl

⁵ Bron: www.bagviewer.kadaster.nl/

⁶ Bron: www.dinoloket.nl

Vervolg tabel 2. Kaartmateriaal

Informatie op basis van kaartmateriaal	
Lokale bodemopbouw	Zand en klei
Grondwaterstand freatisch	Circa 1,5 m-mv
Stromingsrichting freatisch	Op basis van de beschikbare informatie niet éénduidig vast te leggen
Stromingsrichting 1 ^e watervoerende pakket	Regionaal zuidoostelijk gericht
Grondwatersysteem	Gerioleerd (stedelijk) gebied
Grondwateronttrekkingen	Aanwezig
Grondwaterbeschermingsgebied	Nee

2.3 Archieven Omgevingsdienst West-Holland

Op 13 november 2023 zijn de archieven van de Omgevingsdienst West-Holland geraadpleegd, zie bijlage H. Daarin zijn van de onderzoekslocatie en de nabije omgeving de volgende relevante gegevens aangetroffen:

Bodemarchief

Op de onderzoekslocatie zelf is voor zover bekend geen bodemonderzoek uitgevoerd. In de directe omgeving van de onderzoekslocatie zijn in het verleden een aantal bodemonderzoeken uitgevoerd. Een opsomming van de meest relevante onderzoeken is onderstaand weergegeven.

- Verkennend bodemonderzoek Hoofdstraat 77A, 81 en 81A te Hillegom (IDDS, projectnummer A1468, d.d. januari 2022). Het zand met puinbijnemingen van de historisch geroerde toplaag is licht tot matig verontreinigd met zware metalen, minerale olie, PAK en PCB. In een monster is sprake van een sterk verhoogd gehalte aan lood. Het grondwater is licht verontreinigd met naphthalen en cis + trans-1-2, dichlooretheen
- Evaluatierapport grondsanering Hoofdstraat 85 Hillegom (Milieu Adviesbureau Spijker BV, projectnummer M03.9142/GS, d.d. september 2003). Dit rapport was niet meer beschikbaar bij de omgevingsdienst West-Holland wel een beoordelingsbrief van de provincie Zuid-Holland dat ingestemd wordt met het behaalde saneringsresultaat. Deze is goedgekeurd op 1 december 2003;

Milieuarchief

In onderstaande tabel is van de onderzoekslocatie en de directe omgeving de informatie uit het milieuarchief opgenomen.

Tabel 3. Milieuarchief

Omschrijving	Start	Eind
aardappelgroothandel (51312)	onbekend	onbekend
onverdachte activiteit (000000)	onbekend	onbekend
laad-, los-, op- en overslagbedrijf (goederen) (631122)	onbekend	onbekend
transportbedrijf (6024)	1954	1991

Tankarchief

Ter plaatse en in de directe omgeving zijn voor zover bekend geen ondergrondse tanks aanwezig (geweest).

2.4 Bodemloket

Naast de archieven van de gemeente is eveneens de website [Bodemloket](#) geraadpleegd. Op basis van deze website blijkt dat van de onderzoekslocatie en de directe omgeving geen informatie aanwezig is.

2.5 Asbest

In tabel 4 is de kans op het aantreffen van asbest in relatie tot leeftijd van het materiaal weer-gegeven.

Tabel 4. Kans op het aantreffen van asbest bij bebouwing

Bouwperiode	Kans op aantreffen asbest	Soort asbest	Indicatief gehalte (mg/kg)	Asbestverdacht?
Voor 1945	Gering	Hechtgebonden	< 10	Nee
1945 – 1980	Groot	Hecht en niet-hechtgebonden	> 100	Ja
1980 – 1993/1995	Tamelijk groot	Meestal hechtgebonden	10 – 100	Ja
1993/1995 – 1998	Gering	Meestal hechtgebonden	Vaak < 10 Incidenteel > 100	Ja
1998 – 2005	Incidenteel	Hechtgebonden	< 10	Nee
Na 2005	Nihil	Hechtgebonden	<<10	nee

(bron: NEN 5725; Bodem – Landbodem – Strategie voor het uitvoeren van milieuhygiënisch vooronderzoek)

De bebouwing ter plaatse van onderzoekslocatie dateert uit 1936 en valt dus niet binnen de periode waarbij tijdens de bouw asbesthoudend materiaal (grootschalig) is toegepast. Het wordt derhalve niet waarschijnlijk geacht dat tijdens de bouw asbesthoudend materiaal is toegepast en in de bodem terechtgekomen is.

In algemene zin wordt gesteld dat puinlagen en/of grondlagen waarin bijmenging van puin en/of ander slooafval voorkomt, worden verdacht voor aanwezigheid van (en in potentie) verontreiniging met, asbest, tenzij de betreffende lagen zijn toegepast voordat grootschalig met asbest werd gewerkt (en dit aantoonbaar kan worden gemaakt) en/of het tegendeel is bewezen. Dit laatste is alleen mogelijk door middel van asbestonderzoek conform NEN 5707 (grond) en/of NEN 5897 (puin).

2.6 Financieel – juridische aspecten

Bij het toelaten van een bouwactiviteit op een bodemgevoelige locatie dient een verkennend bodemonderzoek te worden aangeleverd om na te gaan of de locatie geschikt is voor het beoogde gebruik. Onderhavige onderzoek is in het kader van deze aanvraag uitgevoerd. De kadastrale gegevens zijn opgenomen in bijlage A.

Op de locatie is geen sprake van een calamiteit of overtreding van voorschriften in het kader van de Wet milieubeheer, Wet bodembescherming en/of andere milieuwetgeving.

2.7 Conclusies en onderzoekshypothese

Op basis van de resultaten van het vooronderzoek wordt geconcludeerd dat op de onderzoekslocatie zich geen bodembedreigende activiteiten hebben voorgedaan danwel aanwezig zijn. Voor de onderzoekslocatie wordt de hypothese onverdacht aangehouden ten aanzien van het voorkomen van bodemverontreiniging. De onderzoeksstrategie staat verder beschreven in hoofdstuk 3.

3 ONDERZOEKSSTRATEGIE

Voor de onderzoekslocatie wordt de hypothese onverdacht ten aanzien van het voorkomen van bodemverontreiniging gehanteerd. Teneinde de hypothese te toetsen, zal het onderzoek worden gebaseerd op de NEN 5740 waarbij de strategie onverdacht (ONV-NL) wordt gehanteerd.

De te plaatsen boringen en uit te voeren chemische analyses zijn in onderstaande tabel weergegeven. Alle veldwerkzaamheden worden uitgevoerd conform de BRL 2000.

Tabel 5. Onderzoeksstrategie

Oppervlakte onverdachte locatie	Veldwerkzaamheden boringen en peilbuis			Chemische analyses		
	tot 50 (cm-mv)	en tot 200 (cm-mv)	en peilbuis	NEN (bovengrond)	NEN (ondergrond)	NEN (grondwater)
253 m ²						
100 – 500 m ²	2	1	1	1	1	1

* indien tijdens het verrichten van de veldwerkzaamheden zintuiglijk verontreinigingen worden waargenomen, moet een andere onderzoeksstrategie en hypothese worden gekozen

Van het opgeboorde materiaal worden per grondsoort monsters genomen tot een maximaal traject van 50 cm per monster. De vrijkomende grond wordt zintuiglijk beoordeeld op geur, kleur en het voorkomen van bijzonderheden.

Tijdens het veldwerk wordt gelet op de mogelijke aanwezigheid van asbestverdacht materiaal op of in de bodem.

Van de verkregen monsters van boven- en ondergrond worden op het laboratorium meng-monsters samengesteld of zijn individuele monsters geselecteerd. De grond(meng)monsters en grondwatermonsters worden, indien geen afwijkingen optreden, vervolgens geanalyseerd op de parameters zoals omschreven in de opzet.

Het grondwater wordt minimaal zeven dagen na het plaatsen van de peilbuis bemonsterd en geanalyseerd. Tijdens het plaatsen van de peilbuis en het bemonsteren van het grondwater is de grondwaterstand, troebelheid, temperatuur, elektrische geleidbaarheid en zuurgraad gemeten.

De chemische analyses van de grond en het grondwater worden uitgevoerd door Eurofins Analytico Laboratories B.V. te Barneveld. Dit laboratorium is geaccrediteerd door de Raad voor Accreditatie en staat geregistreerd onder nummer L010. Bij de chemische analyses wordt gebruik gemaakt van de voorbehandelings-, opwerkings- en analysemethoden zoals beschreven in diverse, geldende NEN-normen.

De analyse-pakketten zijn als volgt samengesteld:

- **NEN pakket grond:**
organisch stof, lutum, barium, cadmium, kobalt, koper, kwik, lood, molybdeen, nikkel, zink, som PCB, som PAK en minerale olie;
- **NEN pakket grondwater:**
barium, cadmium, kobalt, koper, kwik, lood, molybdeen, nikkel, zink, minerale olie, vluchtige aromatisch koolwaterstoffen en vluchtige gehalogeneerde koolwaterstoffen.

3.1 Toetsingskader

Het onderzoek is verricht na invoering van de Omgevingswet op 1 januari 2024. Derhalve dienen de resultaten van de grond getoetst te worden aan de Interventiewaarden bodemkwaliteit, zoals genoemd in bijlage IIA van het Besluit activiteiten leefomgeving en Bijlage B, tabel 1, Regeling Bodemkwaliteit 2022. Dit betreffen de voormalige interventiewaarden grond uit de Circulaire bodemsanering 2013.

Oplevering van de Omgevingswettoets in service BoToVa door de beheerder Rijkswaterstaat heeft vertraging opgelopen en is niet per 1 januari 2024 beschikbaar. Derhalve is door TerraIndex, een softwareleverancier van BoToVa, een toetsing opgesteld. Het vergelijken van de gecorrigeerde gehalten met de toetsingswaarden uit de Omgevingswet is geen volledige valide T130 toetsing.

Ten behoeve van de toetsing wordt de oude T12 toetsing (Circulaire bodemsanering 2013) aangeroepen bij BoToVa. Aansluitend worden de oordelen en conclusies omgezet volgens de documentatie van Rijkswaterstaat.

Om die reden worden de gemeten gehalten eveneens vergeleken met de toetsingswaarden zoals gehanteerd in het Besluit bodemkwaliteit en de Circulaire Bodemsanering 2013. De resultaten van het grondwater zullen in onderhavige rapportage eveneens worden getoetst aan de Circulaire bodemsanering 2013.

Circulaire bodemsanering 2013

Bij de beoordeling van de toetsingswaarden uit de Circulaire Bodemsanering 2013 wordt onderscheid gemaakt tussen drie niveaus:

- **Achtergrond- (AW) en of streefwaarde (S-waarde)**
De achtergrondwaarde betreft landelijk vastgestelde generieke waarden voor een goede bodemkwaliteit. De streefwaarde geldt als de concentratie aan stoffen in het grondwater die op grond van natuurlijk voorkomen is te verwachten.
- **Tussenwaarde / 0,5 index**
De tussenwaarde werd in het verleden als triggerwaarde gehanteerd voor een vermoeden van een geval van ernstige bodemverontreiniging. Het aantonen van een dergelijke verhoogde waarde geeft statistisch een kans op het voorkomen van een geval van ernstige bodemverontreiniging. Met het vervallen van de term tussenwaarde, is deze kans niet gewijzigd. In plaats van de tussenwaarde wordt nu een bodem-index van 0,50 gehanteerd.
- **Interventiewaarde (I-waarde)**
De interventiewaarde is te beschouwen als de grens waarboven het noodzakelijk is om op korte termijn tot een saneringsonderzoek en een beslissing omtrent het in voorbereiding nemen van sanerende maatregelen te komen. Ook de interventiewaarden zijn afhankelijk gesteld van het bodemtype.

De toetsingswaarden kunnen voor sommige verontreinigingen afhankelijk zijn van de grondsoort, aangezien in bepaalde grondsoorten van nature hogere concentraties kunnen voorkomen. De toetsingswaarden zijn dan afhankelijk van het lutum- (kleimineralen) en/of humusgehalte (organische stof) van de bodem.

Bij de beoordeling van de kwaliteit van de bodem, worden de gemeten gehalten omgerekend naar de waarden voor standaardbodem (10% organisch stof en 25% lutum). Deze omgerekende waarden kunnen vervolgens worden vergeleken met in bijlage I van de Circulaire Bodemsanering 2013 opgenomen waarden.

4 RESULTATEN

4.1 Veldwerk

Alle veldwerkzaamheden zijn uitgevoerd conform de BRL 2000 en de daarbij horende protocollen 2001 en 2002. Voor de verantwoording van de veldwerkzaamheden wordt verwezen naar bijlage G.

Tabel 6. Veldwerkzaamheden

Veldwerkzaamheden	
Monsterneming datum grond	9 januari 2024
Gecertificeerde monsternemer(s)	P.J.J Rikaart
Monsterneming datum grondwater	16 januari 2024
Gecertificeerd monsternemer(s)	P.J.J Rikaart
Monsternemer in opleiding	-
Aantal boringen	4
Boornummers	01 t/m 04
Peilbuisnummer	02
Inmeten vast punt en boringen	Door middel van een vast punt
Bodemopbouw	
0-300 cm-mv	Siltig zand

De heer Rikaart is een erkend monsternemer welke wordt geaudit door Normec Certification te Geldermalsen. De plaats van de boringen en peilbuis staat weergegeven in bijlage B. De boorstaten zijn opgenomen in bijlage E. In tabel 7 zijn de zintuiglijk waargenomen bodemvreemde bijmengingen en/of verhardingen weergegeven.

Tabel 7. Bodemvreemde bijmengingen en/of verhardingen

Boring	Diepte boring (m -mv)	Traject (m -mv)	Grondsoort	Waargenomen bijzonderheden
01	1,70	0,00 - 0,09	Geen bodem	Volledig beton
		0,09 - 0,50	Zand	Matig puinhoudend
		0,50 - 1,20	Zand	Zwak puinhoudend
02	3,00	0,00 - 0,09	Geen bodem	Volledig beton
		0,09 - 0,50	Zand	Zwak puinhoudend
		0,50 - 1,00	Zand	Zwak puinhoudend, zwak koolashoudend
03	2,00	0,00 - 0,29	Geen bodem	Volledig beton
		0,29 - 0,60	Geen bodem	Volledig puin
		0,60 - 1,10	Zand	Zwak puinhoudend
04	1,50	0,00 - 0,12	Geen bodem	Volledig beton
		0,12 - 1,00	Zand	Zwak puinhoudend

Als gevolg van het aantreffen van de bodemvreemde bijmengingen met puin en koolas, dienen zoals gesteld in de NEN 5740, de hypothese en onderzoekstrategie te worden aangepast. Gelet op het voornoemde werd verwacht dat als gevolg van de bodemvreemde bijmengingen de grond sterk tot licht verontreinigd is met zware metalen, PAK en/of minerale olie. Derhalve wordt de hypothese verdacht ten aanzien van het voorkomen van bodemverontreiniging gehanteerd. De onderzoekstrategie is aangepast naar een strategie voor een verdachte locatie, diffuse bodembelasting, heterogeen verdeelde verontreiniging.

Met het wijzigen van de hypothese en onderzoekstrategie, wijzigt ook de doelstelling van het onderzoek. Het doel van het verkennend onderzoek is het bepalen van aard van de heterogeen verdeelde verontreinigde stof. Tevens wordt vastgesteld of de concentraties van de vermoede verontreinigende stof in de grond en het grondwater boven respectievelijk de achtergrondwaarde en de streefwaarde worden aangetroffen.

Door het aanpassen van de strategie dient ook het aantal boringen en analyses te worden aangepast. Bij een oppervlak van 253 m² dient formeel een extra boring worden geplaatst. Echter, gelet op de ruimtelijke verdeling van de reeds geplaatste boringen is besloten om geen extra boring te plaatsen. Met de huidige boringen kan een voldoende representatief beeld van de locatie worden verkregen. In paragraaf 4.2 wordt de gewijzigde analysestrategie verder toegelicht.

Tijdens de veldwerkzaamheden is asbestverdacht materiaal op (de bodem) of in de grond waargenomen, namelijk puin. In verband met aantreffen van bodemvreemde bijmengingen met puin wordt de grond met puinbijmengingen, hoewel hier visueel niets is waargenomen, als verdacht beschouwd ten aanzien van het voorkomen van asbest.

Conform de NEN5707+ C2 kunnen in uitzonderingsgevallen enkelvoudige boringen worden gebruikt met een minimale middellijn van 12 cm of ten minste driemaal zo groot als de maximale deeltjesgrootte (D₁₀₀) van de asbestverdachte stukjes op een locatie. Dit geldt specifiek voor dieper gelegen verdachte lagen en bodemlagen afgedekt door een duurzame verhardingslaag (beton, asfalt enz.). De boringen geven alleen uitsluit over de mogelijke aanwezigheid van asbest en een indicatieve gehaltebepaling is niet mogelijk. Indien asbest wordt aangetroffen moeten alsnog gaten of sleuven worden gegraven voor een gehaltebepaling. Indien geen asbest wordt aangetroffen, dan is de bodem onverdacht en is nader onderzoek niet noodzakelijk.

In tabel 8 staan de zintuiglijke waarnemingen tijdens de monsternamen en de resultaten van de veldmetingen weergegeven zoals deze zijn gemeten bij het bemonsteren van het grondwater. Het betreft de grondwaterstand (GWS) ten opzichte van het maaiveld, de troebelheid (NTU), de elektrische geleidbaarheid (EC) en de zuurgraad (pH).

Tabel 8. Veldmetingen bij bemonsteren grondwater

Peilbuis	Filterstelling (cm -mv)	GWS bij plaatsing (cm-mv)	GWS bij bemonstering (cm-mv)	Troebelheid (NTU)	EC (µS/cm)	pH	Opmerking
02	200 - 300	150	150	23,81	585	7,49	-

De gemeten pH en EC zijn normale waarden voor een natuurlijke situatie in deze omgeving.

In het genomen grondwatermonster is een hogere troebelheid gemeten dan voor natuurlijke troebelheid verwacht wordt (≥ 10 NTU). De peilbuis heeft voldoende rusttijd gehad na plaatsing (minimaal een week). Ook is de peilbuis zorgvuldig en met een voldoende laag debiet ($\leq 0,1$ l/min) afgepompt voorafgaand aan bemonstering, zodat de grondwaterstand in de peilbuis slechts gering is gedaald tijdens afpompen (< 50 cm). Daarom wordt aangenomen dat er geen sprake is geweest van een verstoord bodemevenwicht tijdens monsterneming, en dat de gemeten waarden voor troebelheid een natuurlijke oorzaak hebben (zwevende stoffen als lutum of silt in het grondwater). Zwevende delen kunnen leiden tot verhoogde meetwaarden in het grondwater als gevolg van matrix-storingen bij de analyse en ab- en adsorptie van organische verbindingen en zware metalen aan deze zwevende delen.

4.2 Laboratoriumonderzoek

Het laboratoriumonderzoek is uitgevoerd conform de voorgestelde opzet. Aanvullend zijn een tweetal monsters geanalyseerd op een asbest quickscan analyse.

In het laboratorium zijn 5 grondmonsters geselecteerd. Bij de selectie van de monsters is rekening gehouden met de diepte van het bemonsteringstraject, de aangetroffen bodemsoort en de zintuiglijke waarnemingen.

Tabel 9. Monsterselectie

Analyse-monster	Deelmonsters & traject (m-mv)	Analysepakket
M1	01 (0,09 - 0,50)	Standaardpakket grond incl. LUOS
M2	02 (0,09 - 0,50)	Standaardpakket grond incl. LUOS
02-8	02 (0,50 - 1,00)	Standaardpakket grond incl. LUOS
03-2	03 (0,60 - 1,10)	Asbest Quickscan ext
01-5	01 (0,09 - 0,50)	Asbest Quickscan ext

De getoetste analyseresultaten zijn opgenomen in bijlage C. De analysecertificaten zijn opgenomen in bijlage D.

4.2.1 Grond

Toetsing Circulaire bodemsanering

De voor analyse geselecteerde grondmonsters alsmede de resultaten van de toetsing zijn samengevat in de volgende tabel.

Tabel 10. Overschrijdingen t.o.v. toetsingswaarden in de grond

Analyse-monster	Traject (cm -mv)	> AW (+index)	> I (+index)
M1	9 - 50	PCB (som 7) (0,04) Minerale olie C10 - C40 (0,41) Kobalt (0,01) Koper (0,39) Cadmium (0,03) Kwik (0,05)	Zink (1,3) Lood (2,3) PAK 10 VROM (5,16)
M2	9 - 50	PCB (som 7) (0,04) Minerale olie C10 - C40 (0,24) Koper (0,2) Cadmium (0,03) Kwik (0,01) Lood (0,8)	Zink (1,03) PAK 10 VROM (1,5)
02-8	50 - 100	Minerale olie C10 - C40 (0,04) Kobalt (0,02) Koper (0,44) Zink (0,58) Kwik (0,04) PAK 10 VROM (0,94)	Lood (1,88)

> AW :> Achtergrondwaarde
> I :> Interventiewaarde
Index : (GSSD - AW) / (I - AW)

opmerking : Indien de bodemindex hoger is dan 0,50 overschrijdt deze de 0,5-index, dit wordt door overheden vaak gebruikt als triggerwaarde om over te gaan tot nader onderzoek.

Toetsing Omgevingswet

De voor analyse geselecteerde grondmonsters alsmede de resultaten van de toetsing zijn samengevat in de volgende tabel.

Tabel 11. Overschrijdingen t.o.v. de interventiewaarde

Analyse-monster	Traject (cm -mv)	> I (+index)
M1	9 - 50	Zink (1,3) Lood (2,3) PAK 10 VROM (5,16)
M2	9 - 50	Zink (1,03) PAK 10 VROM (1,5)
02-8	50 - 100	Lood (1,88)

> I :> Interventiewaarde

Index : (GSSD - AW) / (I - AW)

4.2.2 Grondwater

De analyseresultaten van het grondwater zijn samengevat in de volgende tabel.

Tabel 12. Overschrijdingen t.o.v. toetsingswaarden in het grondwater (circulaire bodemsanering)

Watermonster	Filterdiepte (cm -mv)	> S (+index)	> I (+index)
02-1-1	200 - 300	Barium (0,02)	-

> S :> Streefwaarde

> T :> Tussenwaarde

> I :> Interventiewaarde

Index : (GSSD - AW) / (I - AW)

4.2.3 Asbest Quickscan

In onderstaande tabel zijn de resultaten van de Asbest Quickscan analyse weergegeven.

Tabel 13. Resultaten Asbest Quickscan

Analyse-monster	Traject (cm -mv)	Asbest
03-2	60 - 110	Niet aangetroffen
01-5	9 - 50	Niet aangetroffen

4.3 Overweging resultaten

Uit het verkennend onderzoek blijkt dat in de boven- en de ondergrond de gehalten met enkele individuele zware metalen en PAK de interventiewaarden overschrijden. In het grondwater zijn geen interventiewaarde overschrijdingen aangetoond.

Hoewel in de de NEN 5740/A1 geen eisen worden gesteld aan het al of niet overgaan tot uitvoering van nader onderzoek, wordt dit vaak bij een overschrijding van de interventiewaarde gedaan. Daarnaast verlangt het bevoegd gezag Wet bodembescherming vaak al bij een overschrijding van de 0,5 index een nader onderzoek.

4.4 Afwijkingen ten opzichte van de norm

Onderhavig onderzoek is gebaseerd op de NEN 5740:2009/A1:2016. In onderstaande tabel worden eventuele afwijkingen ten opzichte van de genoemde norm weergegeven:

Tabel 14. Afwijkingen

Deel van het onderzoek:	Opmerking:
Onderzoeksstrategie	Gebaseerd op de norm. Na het aantreffen van bodemvreemde bijmengingen tijdens het veldwerk is de strategie aangepast van ONV-NL naar VED-HE-NL.
Veldwerk	In afwijking op de strategie VED-HE-NL is in de verdachte laag een boring minder geplaatst. Dit wordt beschouwd als een kritische afwijking, waardoor geen SIKB-keurmerk wordt gevoerd op deze rapportage. Echter, gelet op de ruimtelijke verdeling van de overige boringen en soortelijk voorkomende bodemopbouw en bodemvreemde bijmengingen wordt verwacht dat niet invloed is op de representativiteit van het onderzoek.
Grondanalyses	Geen afwijkingen.
Grondwaterbemonstering	Geen afwijkingen.
Grondwateranalyses	Geen afwijkingen.

5 CONCLUSIES EN AANBEVELINGEN

In opdracht van MCK architectuur is door Ingenieursbureau Mol op de locatie Hoofdstraat 83 te Hillegom een verkennend bodemonderzoek uitgevoerd gebaseerd op de NEN 5740:2009.

De heer J. Keupink is de contactpersoon namens de opdrachtgever. Namens Ingenieursbureau Mol zijn de werkzaamheden gecoördineerd door de heer P.C. Quak.

Het terrein wordt onderzocht in verband met het aanvragen van een omgevingsvergunning.

Het doel van het onderzoek is tussentijds gewijzigd, namelijk: het bepalen van aard van de heterogeen verdeelde verontreinigde stof. Tevens wordt vastgesteld of de concentraties van de vermoede verontreinigende stof in de grond en het grondwater boven respectievelijk de achtergrond-waarde en de streefwaarde worden aangetroffen (VED-HE-NL).

5.1 Conclusies

Op basis van de resultaten van het verkennend onderzoek wordt het volgende geconcludeerd:

- In de boven- en ondergrond overschrijden de gehalten met PAK en enkele individuele zware metalen de interventiewaarde;
- In het grondwater wordt de interventiewaarde niet overschreden;
- Uit de Asbest Quicksan analyses blijkt dat de puinhoudende grond geen asbest bevat.

De hypothese verdacht voor bodemverontreiniging wordt bevestigd, aangezien in de grond sterk verhoogde gehalten van enkele stoffen zijn aangetoond. De bodem voldoet niet aan de kwaliteitswaarden welke vastgesteld zijn om een bouwactiviteit op een bodemgevoelige locatie toe te laten. De onderzoeksresultaten geven aanleiding tot het instellen van verder onderzoek.

Opgemerkt wordt dat indien bijvoorbeeld bij herinrichtingswerkzaamheden grond vrijkomt die niet ter plaatse kan worden hergebruikt er restricties gelden ten aanzien van het hergebruik.

5.2 Aanbeveling

Geadviseerd wordt om onderhavige rapportage voor te leggen aan het bevoegd gezag met het verzoek of zij kunnen instemmen met de resultaten en conclusies. Daarbij wordt geadviseerd om een nader bodemonderzoek uit te voeren naar de sterk verhoogde gehalten met zware metalen en PAK in de grond.

6 ALGEMENE OPMERKINGEN

Geadviseerd wordt om bij werkzaamheden in de bodem alert te blijven op waarneembare bijzonderheden die kunnen duiden op eventuele verontreinigingen.

Het onderhavige onderzoek beschrijft de huidige kwaliteit van de bodem. Wij wijzen u erop dat het uitgevoerde onderzoek een momentopname is. Beïnvloeding van de bodemkwaliteit kan alsnog plaatsvinden na uitvoering van dit onderzoek. Naarmate de periode tussen de uitvoering van dit onderzoek en het gebruik van de resultaten langer wordt, kan dit van invloed zijn op de representativiteit van dit document.

Bij het interpreteren van de onderzoeksresultaten dient rekening te worden gehouden met het feit dat analyses uitgevoerd kunnen zijn op basis van mengmonsters. Het is derhalve niet uit te sluiten dat lokaal hogere concentraties aan verontreinigingen voorkomen.

Tevens is het niet onmogelijk dat plaatselijk verontreinigingen voorkomen die niet gedetecteerd zijn. Het onderzoek is uitgevoerd op basis van een beperkt aantal monsters, genomen op een beperkt aantal plaatsen.

Afvoer en hergebruik van grond (en bouwstoffen) naar elders is onderhevig aan de geldende wettelijke bepalingen.

7 REFERENTIES

1. Nederlandse Norm NEN 5740; Bodem – Landbodem – *Strategie voor het uitvoeren van verkennend bodemonderzoek – Onderzoek naar de milieuhygiënische kwaliteit van bodem en grond*, Nederlands Normalisatie Instituut, ICS 13.080.01; 13.080.05, d.d. oktober 2023;
2. Nederlandse Norm NEN 5725; Bodem – Landbodem – *Strategie voor het uitvoeren van milieuhygiënisch vooronderzoek*, Nederlands Normalisatie Instituut, ICS 13.080.01; 13.080.05, d.d. oktober 2023;
3. *Besluit bodemkwaliteit*, Ministerie van Volkhuysvesting, Ruimtelijke Ordening en Milieubeheer, Staatsblad 2007. Nummer 469, d.d. 22 november 2007;
4. *Regeling Bodemkwaliteit 2022*, Ministerie van Infrastructuur en Waterstaat, staatscourant 2023, nummer 1338, d.d. 19 januari 2023;
5. *Besluit kwaliteit leefomgeving*, Ministerie van Binnenlandse zaken en Koninkrijksrelaties, Staatscourant 2018, nummer 292, d.d. 31 augustus 2018;
6. *BRL SIKB 2000, “Veldwerk bij milieuhygiënisch bodemonderzoek”*, Stichting Infrastructuur Kwaliteitsborging Bodembeheer, versie 6.0, d.d. 1 februari 2018;
7. Protocol 2001, *“Plaatsen van handboringen en peilbuizen, maken van boorbeschrijvingen, nemen van grondmonsters en waterpassen”*, Stichting Infrastructuur Kwaliteitsborging Bodembeheer, versie 6.0, d.d. 1 februari 2018;
8. Protocol 2002, *“Het nemen van grondwatermonsters”*, Stichting Infrastructuur Kwaliteitsborging Bodembeheer, versie 6.0, d.d. 1 februari 2018.

Bijlage A:
Ligging onderzoekslocatie en kadastrale gegevens



12345

25

Deze kaart is noordgericht

Perceelnummer

Huisnummer

Vastgestelde kadastrale grens

Voorlopige kadastrale grens

Administratieve kadastrale grens

Bebouwing

Schaal 1: 500

Kadastrale gemeente Hillegom

Sectie B

Perceel 5463

Aan dit uittreksel kunnen geen betrouwbare maten worden ontleend.

De Dienst voor het kadaster en de openbare registers behoudt zich de intellectuele eigendomsrechten voor, waaronder het auteursrecht en het databankenrecht.

kadaster

Bijlage B:
Overzichtstekening onderzoekslocatie

Legenda



Noordpijl

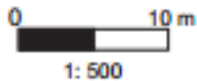

Schaallat



Grens onderzoekslocatie



Bebouwing



Voormalige bebouwing



Asfalt / beton/ stelconverharding



Tegels / klinkers

Abc

Aanduiding / omschrijving



Watergang



Vast punt



Peilbuis met filterstelling



Boring > 200 cm-mv



Boring tot 200 cm-mv



Boring tot 50 cm-zint.ver.



Boring tot 50 cm-mv



Boring gestaakt



Steekmonster



Plaatsaanduiding fotoname



Analytisch sterk verontreinigd



Analytisch matig verontreinigd



Analytisch licht verontreinigd



Analytisch niet verontreinigd



Bovengrondse tank



Ondergrondse tank



Vml. bovengrondse tank



Vml. ondergrondse tank



Ontgravingscontour



Ontgravingscontour met talud



Ontgravingsdiepte in cm-mv

PW

Controlemonster putwand

PB

Controlemonster putbodem



Foliescherm



Drain met pompput



Aansluiting riolering



Interventiewaardecontour



Tussenwaardecontour



Streefwaardecontour

1513

Kadastraal nummer



Asbestverdacht materiaal

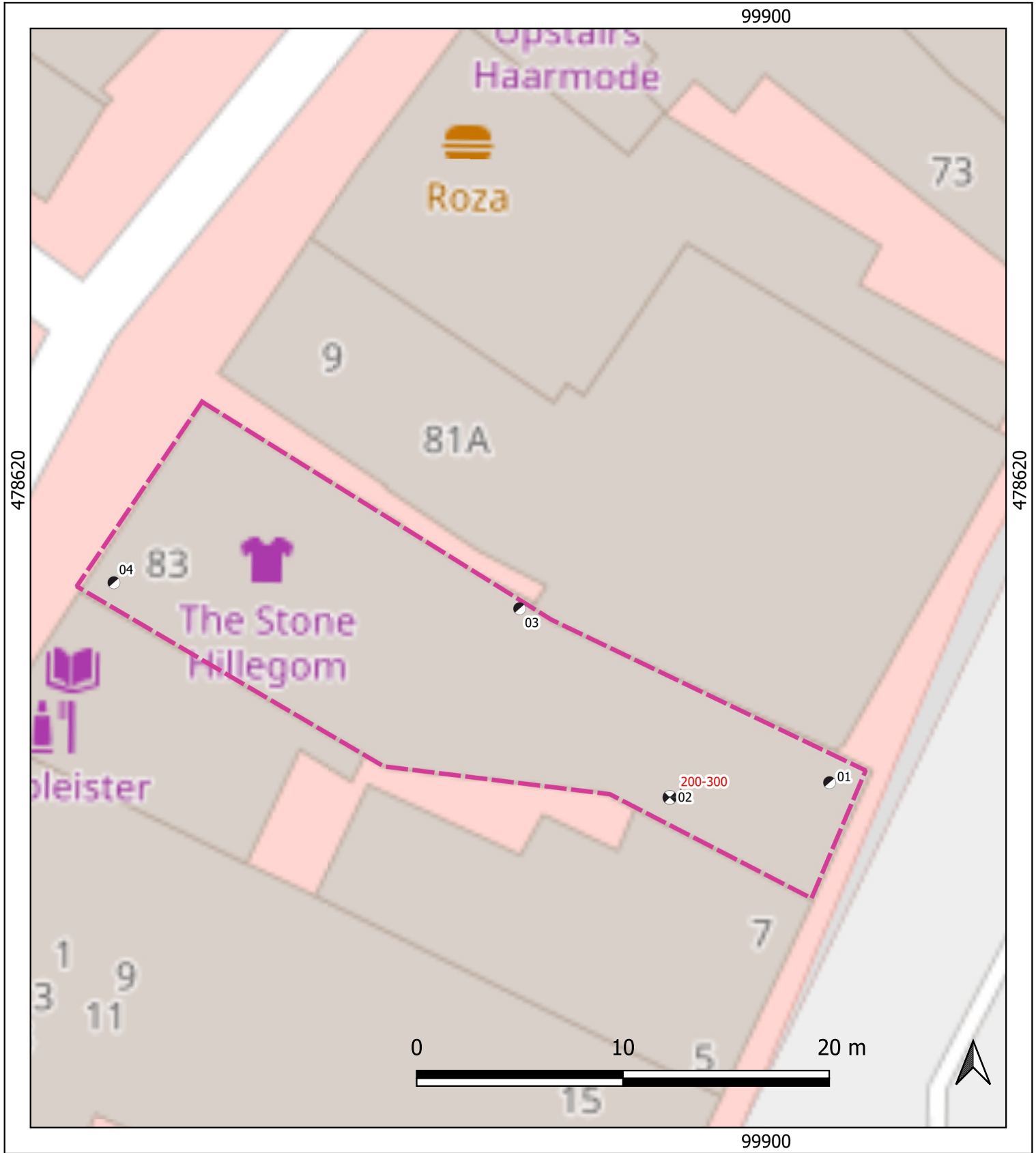

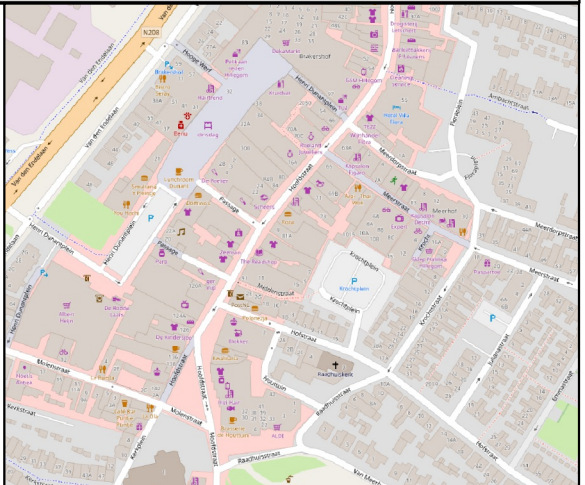
	<p>Opdrachtgever: MCK Architectuur Projectnummer: A9089 Locatie: Hoofdstraat 83 Hillegom Getekend: WZO Formaat: A4 Schaal: 1:250 Schaal situatie: 1:5.000 Datum: 09-01-24</p>	
--	---	--

Bijlage C: Toetsingsresultaten

Toetsingscriteria

Bij de beoordeling en interpretatie van de resultaten is gebruik gemaakt van de toetsingswaarden zoals gehanteerd in het Besluit bodemkwaliteit en de Circulaire Bodemsanering. Voor de grond wordt onderscheid gemaakt in achtergrond- en interventiewaarden. Voor grondwater wordt gesproken over streef- en interventiewaarden. Deze waarden, zoals opgenomen in eerder genoemde documenten, zijn richtwaarden voor de beoordeling van de concentratieniveaus van diverse verontreinigingen in de bodem.

Hierbij wordt onderscheid gemaakt tussen drie niveaus:

- **achtergrond- (AW) en of streefwaarde (S-waarde)**

De achtergrondwaarde betreft landelijk vastgestelde generieke waarden voor een goede bodemkwaliteit. De streefwaarde geldt als de concentratie aan stoffen in het grondwater die op grond van natuurlijk voorkomen is te verwachten.

- **tussenwaarde / 0,5 index**

De tussenwaarde werd in het verleden als triggerwaarde gehanteerd voor een vermoeden van een geval van ernstige bodemverontreiniging. Het aantonen van een dergelijke verhoogde waarde geeft statistisch een kans op het voorkomen van een geval van ernstige bodemverontreiniging. Met het vervallen van de term tussenwaarde, is deze kans niet gewijzigd. In plaats van de tussenwaarde wordt nu een bodem-index van 0,50 gehanteerd.

- **interventiewaarde (I-waarde)**

De interventiewaarde is te beschouwen als de grens waarboven het noodzakelijk is om op korte termijn tot een saneringsonderzoek en een beslissing omtrent het in voorbereiding nemen van sanerende maatregelen te komen. Ook de interventiewaarden zijn afhankelijk gesteld van het bodemtype.

De toetsingswaarden kunnen voor sommige verontreinigingen afhankelijk zijn van de grondsoort, aangezien in bepaalde grondsoorten van nature hogere concentraties kunnen voorkomen. De toetsingswaarden zijn dan afhankelijk van het lutum- (kleimineralen) en/of humusgehalte (organische stof) van de bodem.

Om de mate van verontreiniging aan te geven wordt bij de evaluatie van de resultaten onderstaande terminologie gebruikt:

- **niet verontreinigd:**

concentratie van de geanalyseerde stoffen is lager dan of gelijk aan de AW- of streefwaarde.

- **licht verontreinigd:**

concentratie van de geanalyseerde stoffen is hoger dan de AW- of streefwaarde maar lager dan of gelijk aan de 0,5-index.

- **matig verontreinigd:**

concentratie van de geanalyseerde stoffen is hoger dan de 0,5 index maar lager dan of gelijk aan de I-waarde.

- **sterk verontreinigd:**

concentratie van de geanalyseerde stoffen is hoger dan de I-waarde.

Tabel 1: Gemeten gehalten in grond met beoordeling conform de Wet Bodembescherming

Grondmonster		M1			M2		
Grondsoort		Zand			Zand		
Zintuiglijke bijmengingen		matig puinhoudend			zwak puinhoudend		
Certificaatcode		2024002172			2024002172		
Boring(en)		01			02		
Traject (m -mv)		0,09 - 0,50			0,09 - 0,50		
Humus	% ds	4,40			2,50		
Lutum	% ds	3,00			2,30		
Datum van toetsing		24-1-2024			24-1-2024		
Monsterconclusie		Overschrijding Interventiewaarde			Overschrijding Interventiewaarde		
Monstermelding 1							
Monstermelding 2							
Monstermelding 3							
		Meetw	GSSD	Index	Meetw	GSSD	Index
METALEN							
Cadmium	mg/kg ds	0,63	0,96	0,03	0,57	0,95	0,03
Kobalt	mg/kg ds	5,3	16,8	0,01	4,0	13,6	-0,01
Koper	mg/kg ds	53	98	0,39	35	70	0,2
Lood	mg/kg ds	780	1155	2,3	280	434	0,8
Molybdeen	mg/kg ds	<1,5	<1,1	-0	<1,5	<1,1	-0
Nikkel	mg/kg ds	11	30	-0,08	8,3	23,6	-0,18
Zink	mg/kg ds	420	896	1,3	320	739	1,03
Kwik	mg/kg ds	1,4	1,9	0,05	0,36	0,51	0,01
Barium	mg/kg ds	220	758 ⁽⁶⁾		130	486 ⁽⁶⁾	
PAK							
Naftaleen	mg/kg ds	0,29	0,29		0,67	0,67	
Anthraceen	mg/kg ds	7,9	7,9		3,9	3,9	
Fenanthreen	mg/kg ds	26	26		12	12	
Benzo(a)pyreen	mg/kg ds	24	24		6,1	6,1	
Benzo(k)fluorantheen	mg/kg ds	10	10		2,8	2,8	
Indeno-(1,2,3-c,d)pyreen	mg/kg ds	14	14		3,5	3,5	
Benzo(g,h,i)peryleen	mg/kg ds	17	17		3,1	3,1	
PAK 10 VROM	mg/kg ds		200	5,16		59,1	1,5
Fluorantheen	mg/kg ds	57	57		14	14	
Chryseen	mg/kg ds	19	19		5,9	5,9	
Benzo(a)anthraceen	mg/kg ds	25	25		7,1	7,1	
GECHLOREERDE KOOLWATERSTOFFEN							
PCB 28	mg/kg ds	<0,0050	0,0080 ⁽⁴¹⁾		<0,0030	0,0084 ⁽⁴¹⁾	
PCB 52	mg/kg ds	<0,0050	0,0080 ⁽⁴¹⁾		<0,0030	0,0084 ⁽⁴¹⁾	
PCB 101	mg/kg ds	<0,0050	0,0080 ⁽⁴¹⁾		<0,0030	0,0084 ⁽⁴¹⁾	
PCB 118	mg/kg ds	<0,0050	0,0080 ⁽⁴¹⁾		<0,0030	0,0084 ⁽⁴¹⁾	
PCB 138	mg/kg ds	<0,0050	0,0080 ⁽⁴¹⁾		<0,0030	0,0084 ⁽⁴¹⁾	
PCB 153	mg/kg ds	<0,0050	0,0080 ⁽⁴¹⁾		<0,0030	0,0084 ⁽⁴¹⁾	
PCB 180	mg/kg ds	<0,0050	0,0080 ⁽⁴¹⁾		<0,0030	0,0084 ⁽⁴¹⁾	
PCB (som 7)	mg/kg ds		0,056	0,04		0,059	0,04
OVERIGE (ORGANISCHE) VERBINDINGEN							
Minerale olie C16 - C21	mg/kg ds	270	614 ⁽⁶⁾		88	352 ⁽⁶⁾	
Minerale olie C21 - C30	mg/kg ds	440	1000 ⁽⁶⁾		150	600 ⁽⁶⁾	
Minerale olie C30 - C35	mg/kg ds	170	386 ⁽⁶⁾		57	228 ⁽⁶⁾	
Minerale olie C35 - C40	mg/kg ds	52	118 ⁽⁶⁾		19	76 ⁽⁶⁾	
Minerale olie C10 - C12	mg/kg ds	<3,0	4,8 ⁽⁶⁾		<3,0	8,4 ⁽⁶⁾	
Minerale olie C10 - C40	mg/kg ds	950	2159	0,41	340	1360	0,24
Minerale olie C12 - C16	mg/kg ds	23	52 ⁽⁶⁾		17	68 ⁽⁶⁾	
OVERIG							
Droge stof	% m/m	85,8	85,8		89,3	89,3	
Lutum	%	3,0			2,3		
Organische stof (humus)	%	4,4			2,5		
Gloeirest	% (m/m) ds	95			97		

----- : Geen toetsnorm aanwezig
 < : kleiner dan de detectielimiet
 8,88 : <= Achtergrondwaarde
 <=T : Kleiner of gelijk aan Tussenwaarde
 8,88 : <= Interventiewaarde
 8.88 : > Interventiewaarde
 41 : Verhoogde rapportagegrens geconstateerd door BoToVa service
 6 : Heeft geen normwaarde
 # : verhoogde rapportagegrens
 GSSD : Gestandaardiseerde meetwaarde
 Index : (GSSD - AW) / (I - AW)

- Getoetst via de BoToVa service, versie 3.1.0 -

Tabel 2: Normwaarden conform de Wet Bodembescherming

		AW	WO	IND	I
METALEN					
Cadmium	mg/kg ds	0,6	1,2	4,3	13
Kobalt	mg/kg ds	15	35	190	190
Koper	mg/kg ds	40	54	190	190
Lood	mg/kg ds	50	210	530	530
Molybdeen	mg/kg ds	1,5	88	190	190
Nikkel	mg/kg ds	35	39	100	100
Zink	mg/kg ds	140	200	720	720
Kwik	mg/kg ds	0,15	0,83	4,8	36
PAK					
PAK 10 VROM	mg/kg ds	1,5	6,8	40	40
GECHLOREERDE KOOLWATERSTOFFEN					
PCB (som 7)	mg/kg ds	0,02	0,04	0,5	1
OVERIGE (ORGANISCHE) VERBINDINGEN					
Minerale olie C10 - C40	mg/kg ds	190	190	500	5000

Tabel 3: Gemeten concentraties in grondwater met beoordeling conform de Wet Bodembescherming

Watermonster		02-1-1		
Datum		16-1-2024		
Filterdiepte (m -mv)		2,00 - 3,00		
Datum van toetsing		24-1-2024		
Monsterconclusie		Overschrijding Streefwaarde		
Monstermelding 1				
Monstermelding 2				
Monstermelding 3				
		Meetw	GSSD	Index
METALEN				
Cadmium	µg/l	<0,20	<0,14	-0,05
Kobalt	µg/l	<2,0	<1,4	-0,23
Koper	µg/l	<2,0	<1,4	-0,23
Lood	µg/l	<2,0	<1,4	-0,23
Molybdeen	µg/l	2,5	2,5	-0,01
Nikkel	µg/l	<3,0	<2,1	-0,22
Zink	µg/l	26	26	-0,05
Kwik	µg/l	<0,050	<0,035	-0,06
Barium	µg/l	64	64	0,02
AROMATISCHE VERBINDINGEN				
Benzeen	µg/l	<0,20	<0,14	-0
Ethylbenzeen	µg/l	<0,20	<0,14	-0,03
Tolueen	µg/l	<0,20	<0,14	-0,01
Xylenen (som)	µg/l		<0,21	0
meta-/para-Xyleen (som)	µg/l	<0,20	<0,14	
ortho-Xyleen	µg/l	<0,10	<0,07	
Styreen (Vinylbenzeen)	µg/l	<0,20	<0,14	-0,02
BTEX (som)	µg/l	<0,90		
Som 16 Aromatische oplosmiddelen	µg/l		<0,77 ^(2,14)	
PAK				
Naftaleen	µg/l	<0,020	<0,014	0
PAK 10 VROM	-		<0,00020 ⁽¹¹⁾	
GECHLOREERDE KOOLWATERSTOFFEN				
Dichloorpropanen (0,7 som, 1,1+1,2+1,3)	µg/l	0,42		
Dichloormethaan	µg/l	<0,20	<0,14	0
Trichloormethaan (Chloroform)	µg/l	<0,20	<0,14	-0,01
Tribroommethaan (bromoform)	µg/l	<0,20	<0,14 ⁽¹⁴⁾	
Tetrachloormethaan (Tetra)	µg/l	<0,10	<0,07	0,01
1,1-Dichloorethaan	µg/l	<0,20	<0,14	-0,01
1,2-Dichloorethaan	µg/l	<0,20	<0,14	-0,02
1,2-Dichloorpropaan	µg/l	<0,20	<0,14	
1,1,1-Trichloorethaan	µg/l	<0,10	<0,07	0
1,1,2-Trichloorethaan	µg/l	<0,10	<0,07	0
Trichlooretheen (Tri)	µg/l	<0,20	<0,14	-0,05
Tetrachlooretheen (Per)	µg/l	<0,10	<0,07	0
cis + trans-1,2-Dichlooretheen	µg/l		<0,14	0,01
1,1-Dichlooretheen	µg/l	<0,10	<0,07	0,01
cis-1,2-Dichlooretheen	µg/l	<0,10	<0,07	
trans-1,2-Dichlooretheen	µg/l	<0,10	<0,07	
Vinylchloride	µg/l	<0,10	<0,07	0,01
CKW (som)	µg/l	<1,6		
1,3-Dichloorpropaan	µg/l	<0,20	<0,14	
1,1-Dichloorpropaan	µg/l	<0,20	<0,14	
Dichloorpropaan	µg/l		<0,42	-0

Watermonster		02-1-1
Datum		16-1-2024
Filterdiepte (m -mv)		2,00 - 3,00
Datum van toetsing		24-1-2024
Monsterconclusie		Overschrijding Streefwaarde
OVERIGE (ORGANISCHE) VERBINDINGEN		
Minerale olie C16 - C21	µg/l	<10 7 ⁽⁶⁾
Minerale olie C21 - C30	µg/l	<15 11 ⁽⁶⁾
Minerale olie C30 - C35	µg/l	<10 7 ⁽⁶⁾
Minerale olie C35 - C40	µg/l	<10 7 ⁽⁶⁾
Minerale olie C10 - C12	µg/l	<10 7 ⁽⁶⁾
Minerale olie C10 - C40	µg/l	<50 <35 -0,03
Minerale olie C12 - C16	µg/l	<10 7 ⁽⁶⁾

----- : Geen toetsnorm aanwezig
 < : kleiner dan de detectielimiet
 8,88 : <= Streefwaarde
 8,88 : > Streefwaarde
 8,88 : > Interventiewaarde
 >I : Groter dan Tussenwaarde
 11 : Enkele parameters ontbreken in de berekening van de somfractie
 14 : Streefwaarde ontbreekt zorgplicht van toepassing
 2 : Enkele parameters ontbreken in de som
 6 : Heeft geen normwaarde
 # : verhoogde rapportagegrens
 GSSD : Gestandaardiseerde meetwaarde
 Index : (GSSD - S) / (I - S)

- Getoetst via de BoToVa service, versie 3.1.0 -

Tabel 4: Normwaarden conform de Wet Bodembescherming

		S	S Diep	Indicatief	I
METALEN					
Cadmium	µg/l	0,4	0,06		6
Kobalt	µg/l	20	0,7		100
Koper	µg/l	15	1,3		75
Lood	µg/l	15	1,7		75
Molybdeen	µg/l	5	3,6		300
Nikkel	µg/l	15	2,1		75
Zink	µg/l	65	24		800
Kwik	µg/l	0,05	0,01		0,3
Barium	µg/l	50	200		625
AROMATISCHE VERBINDINGEN					
Benzeen	µg/l	0,2			30
Ethylbenzeen	µg/l	4			150
Tolueen	µg/l	7			1000
Xylenen (som)	µg/l	0,2			70
Styreen (Vinylbenzeen)	µg/l	6			300
Som 16 Aromatische oplosmiddelen	µg/l			150	
PAK					
Naftaleen	µg/l	0,01			70
GECHLOREERDE KOOLWATERSTOFFEN					
Dichloormethaan	µg/l	0,01			1000
Trichloormethaan (Chloroform)	µg/l	6			400
Tribroommethaan (bromoform)	µg/l				630
Tetrachloormethaan (Tetra)	µg/l	0,01			10
1,1-Dichloorethaan	µg/l	7			900

		S	S Diep	Indicatief	I
1,2-Dichloorethaan	µg/l	7			400
1,1,1-Trichloorethaan	µg/l	0,01			300
1,1,2-Trichloorethaan	µg/l	0,01			130
Trichlooretheen (Tri)	µg/l	24			500
Tetrachlooretheen (Per)	µg/l	0,01			40
cis + trans-1,2-Dichlooretheen	µg/l	0,01			20
1,1-Dichlooretheen	µg/l	0,01			10
Vinylchloride	µg/l	0,01			5
Dichloorpropaan	µg/l	0,8			80
OVERIGE (ORGANISCHE) VERBINDINGEN					
Minerale olie C10 - C40	µg/l	50			600

Bijlage D: Analysecertificaten

Ingenieursbureau Mol
T.a.v. Pieter Quak
De Lierseweg 2
2291 PD WATERINGEN

Analyscertificaat

Datum: 12-Jan-2024

Hierbij ontvangt u de resultaten van het navolgende laboratoriumonderzoek.

Certificaatnummer/Versie	2024002172/1
Uw project/verslagnummer	A9089
Uw projectnaam	Hoofdstraat 83 Hillegom
Uw ordernummer	
Uw datum aanlevering monster(s)	09-Jan-2024

Dit certificaat mag uitsluitend in zijn geheel worden gereproduceerd.
De analyse resultaten hebben alleen betrekking op het beproefde object.

De grondmonsters worden tot 4 weken na datum ontvangst bewaard en watermonsters tot 2 weken na datum ontvangst. Zonder tegenbericht worden de monsters nadien afgevoerd.
Indien de monsters langer bewaard dienen te blijven verzoeken wij U dit exemplaar uiterlijk 1 werkdag voor afloop van de standaardbewaarperiode ondertekend aan ons te retourneren. Voor de kosten van het langer bewaren van monsters verwijzen wij naar de prijslijst.

Bewaren tot:

Datum:

Naam:

Handtekening:

Wij vertrouwen erop uw opdracht hiermee naar verwachting te hebben uitgevoerd, mocht U naar aanleiding van dit analyscertificaat nog vragen hebben verzoeken wij U contact op te nemen met de afdeling Verkoop en Advies.

Met vriendelijke groet,

Eurofins Analytico B.V.



Ing. A. Veldhuizen
Technical Manager

Eurofins Analytico B.V.

Gildeweg 42-46
NL-3771NB Barneveld
+31 (0)34 242 63 00
Info-env@eurofins.nl
www.eurofins.nl

Venecoweg 5
B-9810 Nazareth
+32 (0)9 222 77 59
belgie-env@eurofins.be
www.eurofins.be

BNP Paribas S.A. 227 9245 25
IBAN: NL71BNPA0227924525
BIC: BNPANL2A
KvK/CoC: 09088623
BTW/VAT: NL 8043.14.883.B01

Eurofins Analytico B.V. is ISO 14001: 2015 gecertificeerd door TÜV en erkend door het Vlaamse, het Brusselse Gewest, het Waalse Gewest en door de overheid van Luxemburg.

Analysecertificaat

Uw project/verslagnummer A9089
Uw projectnaam Hoofdstraat 83 Hillegom
Uw ordernummer
Uw monsternemer Patrick Rikaart

Certificaatnummer/Versie 2024002172/1
Startdatum analyse 09-Jan-2024
Datum einde analyse 12-Jan-2024
Rapportagedatum 12-Jan-2024/14:16
Bijlage A, B, C
Pagina 1/2

Analyse	Eenheid	1	2
Voorbehandeling			
Verkleinen kaakbreker		Uitgevoerd	
Cryogeen malen		Uitgevoerd	Uitgevoerd
Bodemkundige analyses			
S Droge stof	% (m/m)	85.8	89.3
S Organische stof	% (m/m) ds	4.4	2.5
Gloeirest	% (m/m) ds	95	97
S Korrelgrootte < 2 µm (Lutum)	% (m/m) ds	3.0	2.3
Metalen			
S Barium (Ba)	mg/kg ds	220	130
S Cadmium (Cd)	mg/kg ds	0.63	0.57
S Kobalt (Co)	mg/kg ds	5.3	4.0
S Koper (Cu)	mg/kg ds	53	35
S Kwik (Hg)	mg/kg ds	1.4	0.36
S Molybdeen (Mo)	mg/kg ds	<1.5	<1.5
S Nikkel (Ni)	mg/kg ds	11	8.3
S Lood (Pb)	mg/kg ds	780	280
S Zink (Zn)	mg/kg ds	420	320
Minerale olie			
Minerale olie (C10-C12)	mg/kg ds	<3.0	<3.0
Minerale olie (C12-C16)	mg/kg ds	23	17
Minerale olie (C16-C21)	mg/kg ds	270	88
Minerale olie (C21-C30)	mg/kg ds	440	150
Minerale olie (C30-C35)	mg/kg ds	170	57
Minerale olie (C35-C40)	mg/kg ds	52	19
S Minerale olie totaal (C10-C40)	mg/kg ds	950	340
Chromatogram olie (GC)		Zie bijl.	Zie bijl.
Polychloorbifenylen, PCB			
S PCB 28	mg/kg ds	<0.0050 ¹⁾	<0.0030 ¹⁾
S PCB 52	mg/kg ds	<0.0050 ¹⁾	<0.0030 ¹⁾

Nr.	Uw monsteromschrijving	Opgegeven monstermatrix	Monster nr.
1	M1 01 (9-50)	Grond (AS3000)	14030542
2	M2 02 (9-50)	Grond (AS3000)	14030543

Eurofins Analytico B.V.

Gildeweg 42-46 Venecoweg 5
NL-3771NB Barneveld B-9810 Nazareth
+31 (0)34 242 63 00 +32 (0)9 222 77 59
Info-env@eurofins.nl belgie-env@eurofins.be
www.eurofins.nl www.eurofins.be

BNP Paribas S.A. 227 9245 25
IBAN: NL71BNPA0227924525
BIC: BNPANL2A
KvK/CoC: 09088623
BTW/VAT: NL 8043.14.883.B01



Q: door RvA geaccrediteerde verrichting
R: AP04 erkende en geaccrediteerde verrichting
S: AS SIKB erkende en geaccrediteerde verrichting
V: VLAREL erkende verrichting
W: Waals Gewest erkende verrichting

Dit certificaat mag uitsluitend in zijn geheel worden gereproduceerd.
Eurofins Analytico B.V. is ISO 14001: 2015 gecertificeerd door TÜV en erkend door het Vlaamse, het Brusselse Gewest, het Waalse Gewest en door de overheid van Luxemburg.



TESTEN
RvA L010

Analysecertificaat

Uw project/verslagnummer	A9089	Certificaatnummer/Versie	2024002172/1
Uw projectnaam	Hoofdstraat 83 Hillegom	Startdatum analyse	09-Jan-2024
Uw ordernummer		Datum einde analyse	12-Jan-2024
Uw monsternemer	Patrick Rikaart	Rapportagedatum	12-Jan-2024/14:16
		Bijlage	A, B, C
		Pagina	2/2

Analyse	Eenheid	1	2
S PCB 101	mg/kg ds	<0.0050 ¹⁾	<0.0030 ¹⁾
S PCB 118	mg/kg ds	<0.0050 ¹⁾	<0.0030 ¹⁾
S PCB 138	mg/kg ds	<0.0050 ¹⁾	<0.0030 ¹⁾
S PCB 153	mg/kg ds	<0.0050 ¹⁾	<0.0030 ¹⁾
S PCB 180	mg/kg ds	<0.0050 ¹⁾	<0.0030 ¹⁾
S PCB (som 7) (factor 0,7)	mg/kg ds	0.024 ²⁾	0.015 ²⁾
Polycyclische Aromatische Koolwaterstoffen, PAK			
S Naftaleen	mg/kg ds	0.29	0.67
S Fenanthreen	mg/kg ds	26	12
S Anthraceen	mg/kg ds	7.9	3.9
S Fluorantheen	mg/kg ds	57	14
S Benzo(a)anthraceen	mg/kg ds	25	7.1
S Chryseen	mg/kg ds	19	5.9
S Benzo(k)fluorantheen	mg/kg ds	10	2.8
S Benzo(a)pyreen	mg/kg ds	24	6.1
S Benzo(ghi)peryleen	mg/kg ds	17	3.1
S Indeno(123-cd)pyreen	mg/kg ds	14	3.5
S PAK VROM (10) (factor 0,7)	mg/kg ds	200	59

Nr.	Uw monsteromschrijving	Opgegeven monstermatrix	Monster nr.
1	M1 01 (9-50)	Grond (AS3000)	14030542
2	M2 02 (9-50)	Grond (AS3000)	14030543



Bijlage (A) met de opgegeven deelmonsterinformatie behorende bij het analysecertificaat. 2024002172/1

Pagina 1/1

Monster nr.	Uw monsteromschrijving				
Barcode	Boornr	Van	Tot	Uw datum monstername	Monsteromsch./Monstername ID
14030542	M1 01 (9-50)				
0539039862	01	9	50	09-Jan-2024	1
14030543	M2 02 (9-50)				
0539039874	02	9	50	09-Jan-2024	7



Eurofins Analytico B.V.

Gildeweg 42-46 Venecoweg 5
 NL-3771NB Barneveld B-9810 Nazareth
 +31 (0)34 242 63 00 +32 (0)9 222 77 59
 Info-env@eurofins.nl belgie-env@eurofins.be
 www.eurofins.nl www.eurofins.be

BNP Paribas S.A. 227 9245 25
 IBAN: NL71BNPA0227924525
 BIC: BNPNL2A
 KvK/CoC: 09088623
 BTW/VAT: NL 8043.14.883.B01

Eurofins Analytico B.V. is ISO 14001: 2015 gecertificeerd door TÜV en erkend door het Vlaamse, het Brusselse Gewest, het Waalse Gewest en door de overheid van Luxemburg.

**Bijlage (B) met opmerkingen behorende bij analysecertificaat 2024002172/1**

Pagina 1/1

Opmerking 1)

Rapportagegrens verhoogd t.g.v. verdunning monster.

Opmerking 2)

Rapportagegrens verhoogd t.g.v. verdunning van het monster vanwege matrixstoring.

**Eurofins Analytico B.V.**

Gildeweg 42-46 Venecoweg 5
NL-3771NB Barneveld B-9810 Nazareth
+31 (0)34 242 63 00 +32 (0)9 222 77 59
Info-env@eurofins.nl belgie-env@eurofins.be
www.eurofins.nl www.eurofins.be

BNP Paribas S.A. 227 9245 25
IBAN: NL71BNPA0227924525
BIC: BNPANL2A
KvK/CoC: 09088623
BTW/VAT: NL 8043.14.883.B01

Eurofins Analytico B.V. is ISO 14001: 2015 gecertificeerd door TÜV en erkend door het Vlaamse, het Brusselse Gewest, het Waalse Gewest en door de overheid van Luxemburg.

Bijlage (C) met methodeverwijzingen behorende bij analysecertificaat 2024002172/1

Pagina 1/1

Analyse	Methode	Techniek	Methode referentie
Voorbehandeling			
Malen kaakbreker (1kg)	W0101	Voorbehandeling	NEN-EN 16179
Cryogeen malen	W0106	Voorbehandeling	AS3000
Bodemkundige analyses			
Droge Stof	W0104	Gravimetrie	pb 3010-2 en NEN-EN 15934
Organische stof (gloeiverlies)	W0109	Gravimetrie	pb 3010-3 en NEN 5754
Korrelgrootte < 2 µm (lutum)	W0171	Sedimentatie	pb 3010-4 en NEN 5753
Metalen			
Barium (Ba)	W0423	ICP-MS	pb 3010-5 en NEN-EN-ISO 17294-2
Cadmium (Cd)	W0423	ICP-MS	pb 3010-5 en NEN-EN-ISO 17294-2
Kobalt (Co)	W0423	ICP-MS	pb 3010-5 en NEN-EN-ISO 17294-2
Koper (Cu)	W0423	ICP-MS	pb 3010-5 en NEN-EN-ISO 17294-2
Kwik (Hg)	W0423	ICP-MS	pb 3010-5 en NEN-EN-ISO 17294-2
Molybdeen (Mo)	W0423	ICP-MS	pb 3010-5 en NEN-EN-ISO 17294-2
Nikkel (Ni)	W0423	ICP-MS	pb 3010-5 en NEN-EN-ISO 17294-2
Lood (Pb)	W0423	ICP-MS	pb 3010-5 en NEN-EN-ISO 17294-2
Zink (Zn)	W0423	ICP-MS	pb 3010-5 en NEN-EN-ISO 17294-2
Minerale olie			
Minerale Olie (C10-C40)	W0202	GC-FID	pb 3010-7 en NEN-EN-ISO 16703
Chromatogram M0 (GC)	W0202	GC-FID	NEN-EN-ISO 16703
Polychloorbifenylen, PCB			
PCB (7)	W0271	GC-MS	pb 3010-8 en NEN 6980
Polycyclische Aromatische Koolwaterstoffen, PAK			
PAK (10) (VR0M)	W0271	GC-MS	pb. 3010-6 en NEN-ISO 18287
PAK som AS3000/AP04	W0271	GC-MS	pb. 3010-6 en NEN-ISO 18287

Nadere informatie over de toegepaste onderzoeksmethoden alsmede een classificatie van de meetonzekerheid staan vermeld in ons overzicht "Specificaties analysemethoden", versie april 2022.

Chromatogram TPH/ Mineral Oil

Sample ID.: 14030542
Certificate no.: 2024002172
Sample description.: M1 01 (9-50)

V

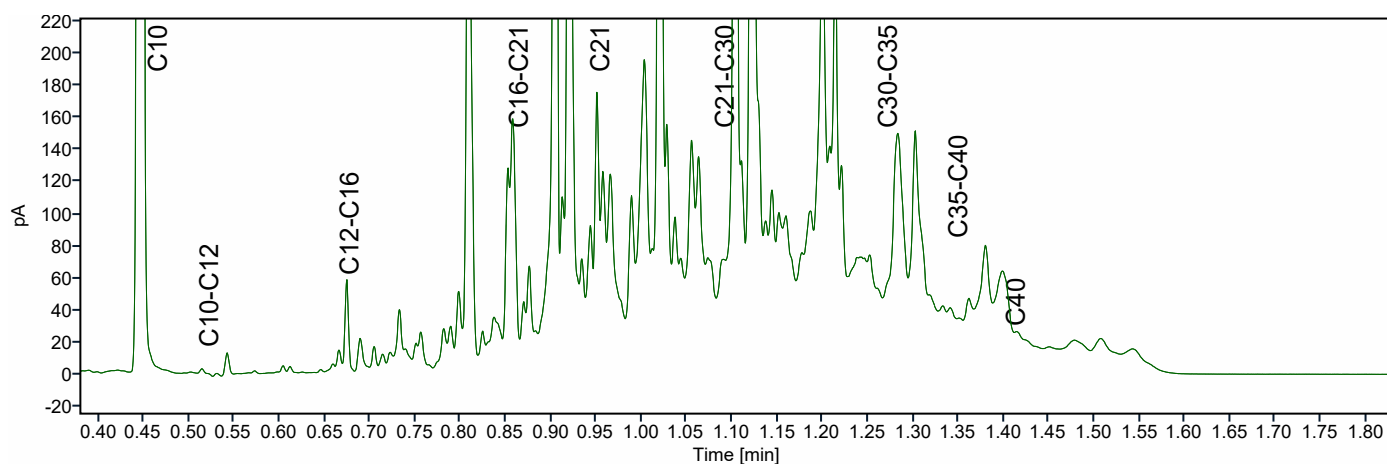
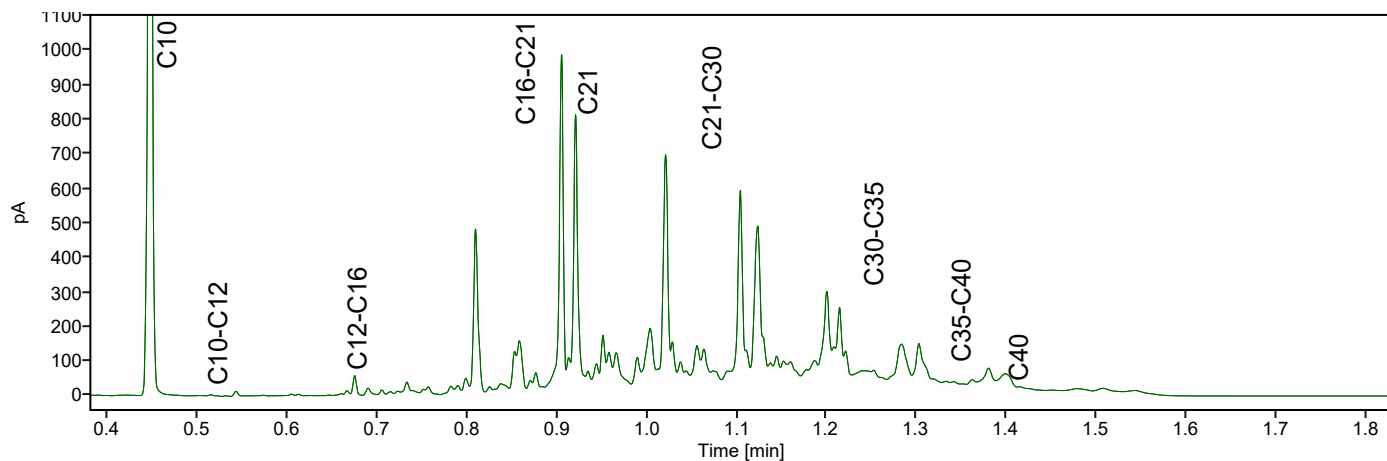
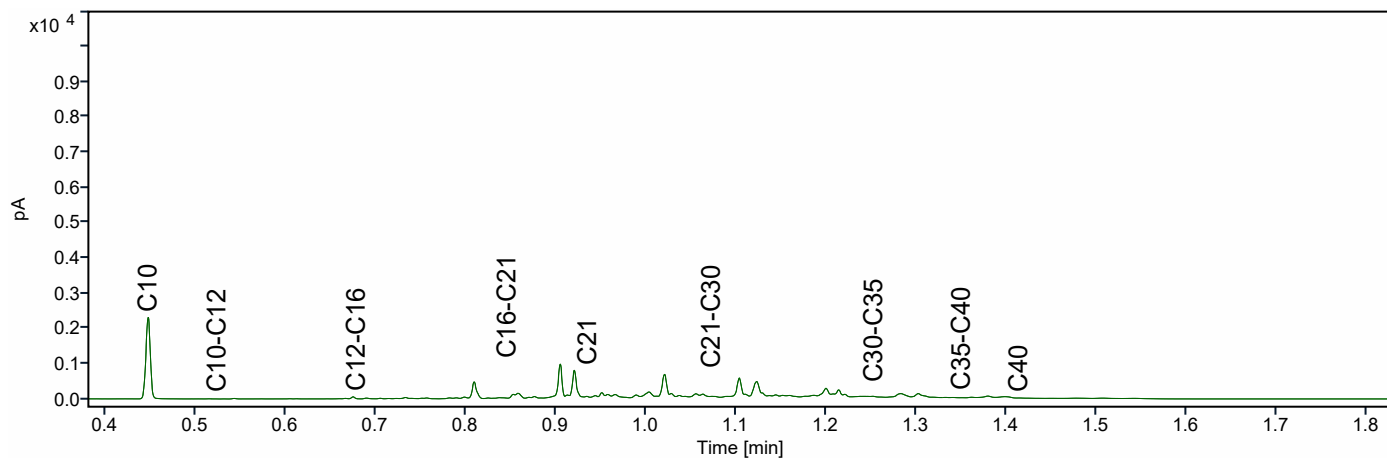

Chromatogram TPH/ Mineral Oil

Sample ID.: 14030543
Certificate no.: 2024002172
Sample description.: M2 02 (9-50)

V

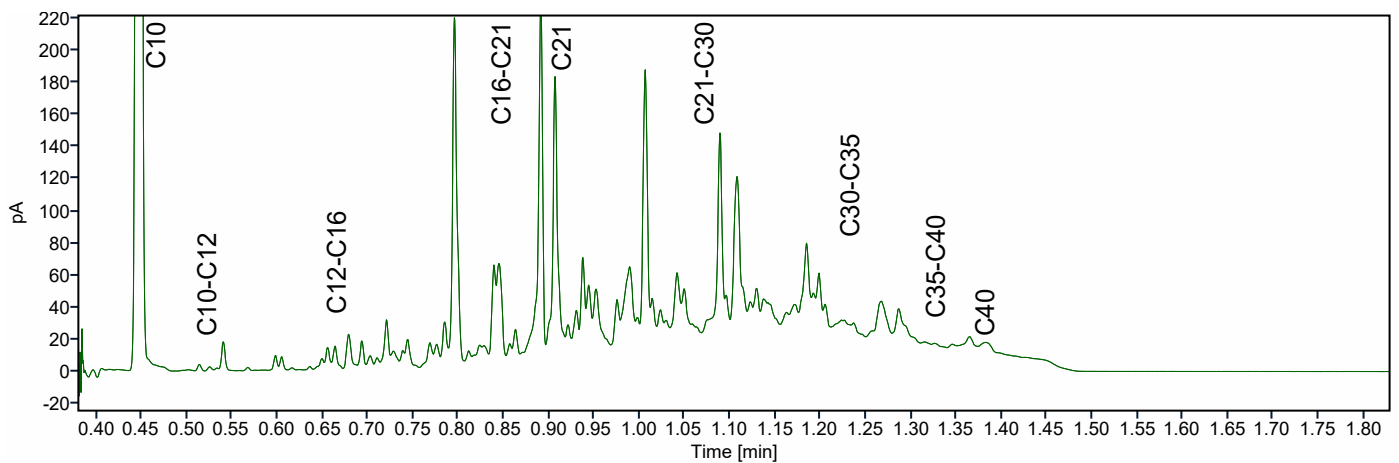
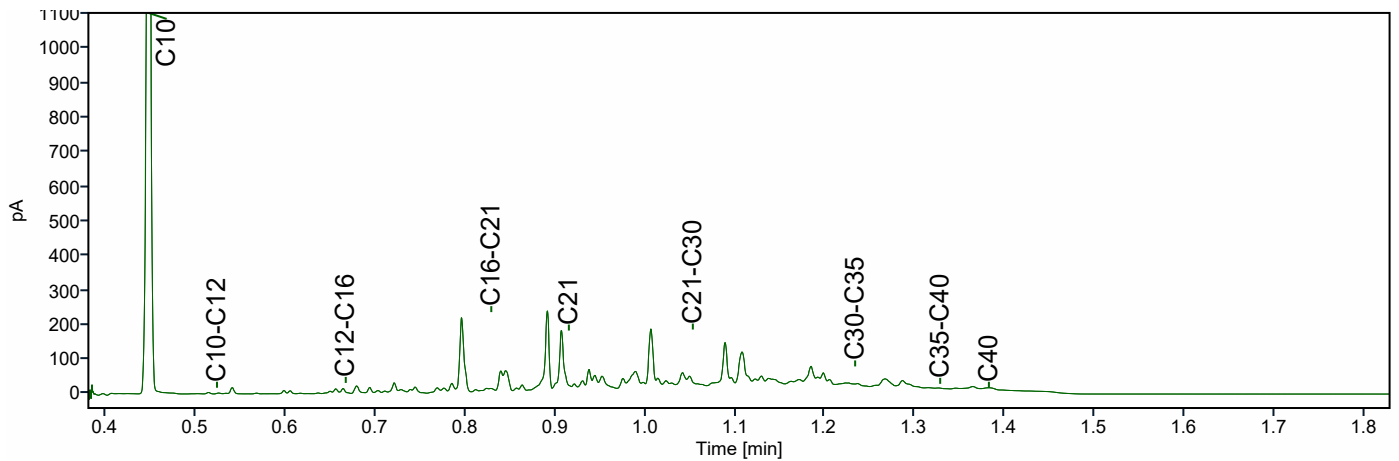
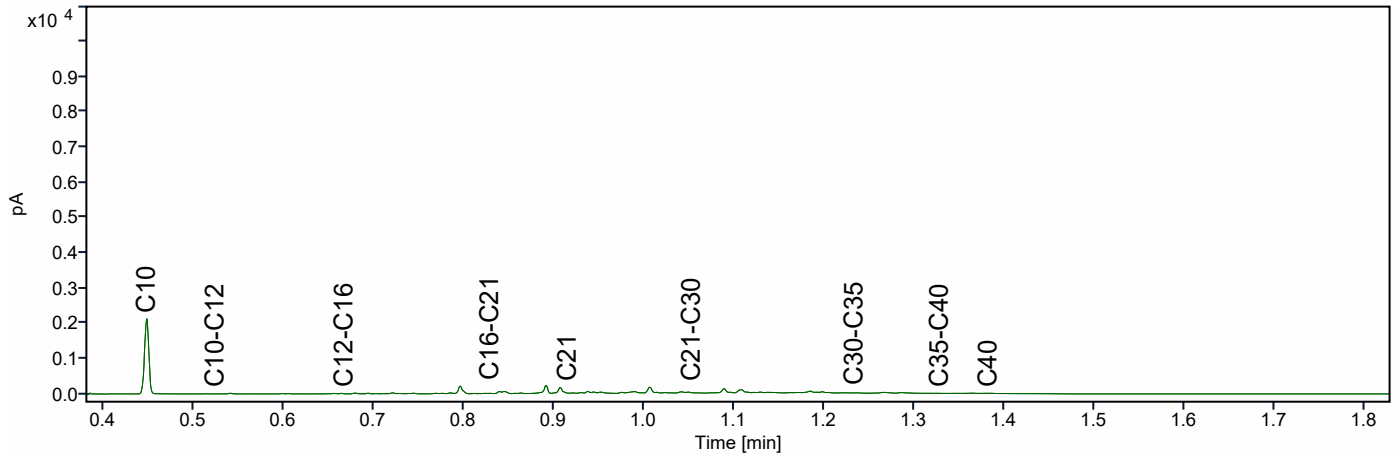

Ingenieursbureau Mol
T.a.v. Pieter Quak
De Lierseweg 2
2291 PD WATERINGEN

Analyscertificaat

Datum: 26-Jan-2024

Hierbij ontvangt u de resultaten van het navolgende laboratoriumonderzoek.

Certificaatnummer/Versie	2024008411/1
Uw project/verslagnummer	A9089
Uw projectnaam	Hoofdstraat 83 Hillegom
Uw ordernummer	
Uw datum aanlevering monster(s)	24-Jan-2024

Dit certificaat mag uitsluitend in zijn geheel worden gereproduceerd.
De analyse resultaten hebben alleen betrekking op het beproefde object.

De grondmonsters worden tot 4 weken na datum ontvangst bewaard en watermonsters tot 2 weken na datum ontvangst. Zonder tegenbericht worden de monsters nadien afgevoerd.
Indien de monsters langer bewaard dienen te blijven verzoeken wij U dit exemplaar uiterlijk 1 werkdag voor afloop van de standaardbewaarperiode ondertekend aan ons te retourneren. Voor de kosten van het langer bewaren van monsters verwijzen wij naar de prijslijst.

Bewaren tot:

Datum:

Naam:

Handtekening:

Wij vertrouwen erop uw opdracht hiermee naar verwachting te hebben uitgevoerd, mocht U naar aanleiding van dit analyscertificaat nog vragen hebben verzoeken wij U contact op te nemen met de afdeling Verkoop en Advies.

Met vriendelijke groet,

Eurofins Analytico B.V.



Ing. A. Veldhuizen
Technical Manager

Eurofins Analytico B.V.

Gildeweg 42-46
NL-3771NB Barneveld
+31 (0)34 242 63 00
Info-env@eurofins.nl
www.eurofins.nl

Venecoweg 5
B-9810 Nazareth
+32 (0)9 222 77 59
belgie-env@eurofins.be
www.eurofins.be

BNP Paribas S.A. 227 9245 25
IBAN: NL71BNPA0227924525
BIC: BNPANL2A
KvK/CoC: 09088623
BTW/VAT: NL 8043.14.883.B01

Eurofins Analytico B.V. is ISO 14001: 2015 gecertificeerd door TÜV en erkend door het Vlaamse, het Brusselse Gewest, het Waalse Gewest en door de overheid van Luxemburg.

Analysecertificaat

Uw project/verslagnummer A9089
Uw projectnaam Hoofdstraat 83 Hillegom
Uw ordernummer
Uw monsternemer Patrick Rikaart

Certificaatnummer/Versie 2024008411/1
Startdatum analyse 24-Jan-2024
Datum einde analyse 26-Jan-2024
Rapportagedatum 26-Jan-2024/13:36
Bijlage A, B, C, D
Pagina 1/2

Analyse	Eenheid	1
Voorbehandeling		
Cryogeen malen		Uitgevoerd
Bodemkundige analyses		
S Droge stof	% (m/m)	85.0
S Organische stof	% (m/m) ds	4.7
Gloeirest	% (m/m) ds	95
S Korrelgrootte < 2 µm (Lutum)	% (m/m) ds	2.5
Metalen		
S Barium (Ba)	mg/kg ds	150
S Cadmium (Cd)	mg/kg ds	0.29
S Kobalt (Co)	mg/kg ds	5.3
S Koper (Cu)	mg/kg ds	57
S Kwik (Hg)	mg/kg ds	1.1
S Molybdeen (Mo)	mg/kg ds	<1.5
S Nikkel (Ni)	mg/kg ds	10
S Lood (Pb)	mg/kg ds	640
S Zink (Zn)	mg/kg ds	220
Minerale olie		
Minerale olie (C10-C12)	mg/kg ds	3.4
Minerale olie (C12-C16)	mg/kg ds	13
Minerale olie (C16-C21)	mg/kg ds	45
Minerale olie (C21-C30)	mg/kg ds	73
Minerale olie (C30-C35)	mg/kg ds	33
Minerale olie (C35-C40)	mg/kg ds	11
S Minerale olie totaal (C10-C40)	mg/kg ds	180
Chromatogram olie (GC)		Zie bijl.
Polychloorbifenylen, PCB		
S PCB 28	mg/kg ds	<0.0010
S PCB 52	mg/kg ds	<0.0010
S PCB 101	mg/kg ds	<0.0010

Nr. Uw monsteromschrijving
1 02-8 02 (50-100)

Opgegeven monstermatrix Monster nr.
Grond (AS3000) 14051114

Eurofins Analytico B.V.

Gildeweg 42-46 Venecoweg 5
NL-3771NB Barneveld B-9810 Nazareth
+31 (0)34 242 63 00 +32 (0)9 222 77 59
Info-env@eurofins.nl belgie-env@eurofins.be
www.eurofins.nl www.eurofins.be

BNP Paribas S.A. 227 9245 25
IBAN: NL71BNPA0227924525
BIC: BNPANL2A
KvK/CoC: 09088623
BTW/VAT: NL 8043.14.883.B01



Q: door RvA geaccrediteerde verrichting
R: AP04 erkende en geaccrediteerde verrichting
S: AS SIKB erkende en geaccrediteerde verrichting
V: VLAREL erkende verrichting
W: Waals Gewest erkende verrichting

Dit certificaat mag uitsluitend in zijn geheel worden gereproduceerd.
Eurofins Analytico B.V. is ISO 14001: 2015 gecertificeerd door TÜV en erkend door het Vlaamse, het Brusselse Gewest, het Waalse Gewest en door de overheid van Luxemburg.



TESTEN
RvA L010

Analysecertificaat

Uw project/verslagnummer A9089
Uw projectnaam Hoofdstraat 83 Hillegom
Uw ordernummer
Uw monsternemer Patrick Rikaart

Certificaatnummer/Versie 2024008411/1
Startdatum analyse 24-Jan-2024
Datum einde analyse 26-Jan-2024
Rapportagedatum 26-Jan-2024/13:36
Bijlage A, B, C, D
Pagina 2/2

Analyse	Eenheid	1
S PCB 118	mg/kg ds	<0.0010
S PCB 138	mg/kg ds	<0.0010
S PCB 153	mg/kg ds	<0.0010
S PCB 180	mg/kg ds	<0.0010
S PCB (som 7) (factor 0,7)	mg/kg ds	0.0049 ¹⁾
Polycyclische Aromatische Koolwaterstoffen, PAK		
S Naftaleen	mg/kg ds	0.51
S Fenanthreen	mg/kg ds	9.7
S Anthraceen	mg/kg ds	2.8
S Fluorantheen	mg/kg ds	8.9
S Benzo(a)anthraceen	mg/kg ds	3.4
S Chryseen	mg/kg ds	2.9
S Benzo(k)fluorantheen	mg/kg ds	1.4
S Benzo(a)pyreen	mg/kg ds	3.5
S Benzo(ghi)peryleen	mg/kg ds	2.1
S Indeno(123-cd)pyreen	mg/kg ds	2.6
S PAK VROM (10) (factor 0,7)	mg/kg ds	38

Nr. Uw monsteromschrijving
1 02-8 02 (50-100)

Opgegeven monstermatrix
Grond (AS3000)
Monster nr.
14051114

Eurofins Analytico B.V.

Gildeweg 42-46 Venecoweg 5
NL-3771NB Barneveld B-9810 Nazareth
+31 (0)34 242 63 00 +32 (0)9 222 77 59
Info-env@eurofins.nl belgie-env@eurofins.be
www.eurofins.nl www.eurofins.be

BNP Paribas S.A. 227 9245 25
IBAN: NL71BNPA0227924525
BIC: BNPANL2A
KvK/CoC: 09088623
BTW/VAT: NL 8043.14.883.B01



Q: door RvA geaccrediteerde verrichting
R: AP04 erkende en geaccrediteerde verrichting
S: AS SIKB erkende en geaccrediteerde verrichting
V: VLAREL erkende verrichting
W: Waals Gewest erkende verrichting

Dit certificaat mag uitsluitend in zijn geheel worden gereproduceerd.
Eurofins Analytico B.V. is ISO 14001: 2015 gecertificeerd door TÜV en erkend door het Vlaamse, het Brusselse Gewest, het Waalse Gewest en door de overheid van Luxemburg.

Akkoord
Pr. coörd.





Bijlage (A) met de opgegeven deelmonsterinformatie behorende bij het analysecertificaat. 2024008411/1

Pagina 1/1

Monster nr.	Uw monsteromschrijving			Uw datum monstername	Monsteromsch./Monstername ID
Barcode	Boornr	Van	Tot		
14051114	02-8 02 (50-100)				
0539039692	02	50	100	09-Jan-2024	8



Eurofins Analytico B.V.

Gildeweg 42-46 Venecoweg 5
 NL-3771NB Barneveld B-9810 Nazareth
 +31 (0)34 242 63 00 +32 (0)9 222 77 59
 Info-env@eurofins.nl belgie-env@eurofins.be
 www.eurofins.nl www.eurofins.be

BNP Paribas S.A. 227 9245 25
 IBAN: NL71BNPA0227924525
 BIC: BNPNL2A
 KvK/CoC: 09088623
 BTW/VAT: NL 8043.14.883.B01

Eurofins Analytico B.V. is ISO 14001: 2015 gecertificeerd door TÜV en erkend door het Vlaamse, het Brusselse Gewest, het Waalse Gewest en door de overheid van Luxemburg.

**Bijlage (B) met opmerkingen behorende bij analysecertificaat 2024008411/1**

Pagina 1/1

Opmerking 1)De toetswaarde van de som is gelijk aan de sommatie van $0,7 \star RG$ **Eurofins Analytico B.V.**

Gildeweg 42-46 Venecoweg 5
NL-3771NB Barneveld B-9810 Nazareth
+31 (0)34 242 63 00 +32 (0)9 222 77 59
Info-env@eurofins.nl belgie-env@eurofins.be
www.eurofins.nl www.eurofins.be

BNP Paribas S.A. 227 9245 25
IBAN: NL71BNPA0227924525
BIC: BNPANL2A
KvK/CoC: 09088623
BTW/VAT: NL 8043.14.883.B01

Eurofins Analytico B.V. is ISO 14001: 2015 gecertificeerd door TÜV en erkend door het Vlaamse, het Brusselse Gewest, het Waalse Gewest en door de overheid van Luxemburg.

Bijlage (C) met methodeverwijzingen behorende bij analysecertificaat 2024008411/1

Pagina 1/1

Analyse	Methode	Techniek	Methode referentie
Voorbehandeling			
Cryogeen malen	W0106	Voorbehandeling	AS3000
Bodemkundige analyses			
Droge Stof	W0104	Gravimetrie	pb 3010-2 en NEN-EN 15934
Organische stof (gloeiverlies)	W0109	Gravimetrie	pb 3010-3 en NEN 5754
Korrelgrootte < 2 µm (lutum)	W0171	Sedimentatie	pb 3010-4 en NEN 5753
Metalen			
Barium (Ba)	W0423	ICP-MS	pb 3010-5 en NEN-EN-ISO 17294-2
Cadmium (Cd)	W0423	ICP-MS	pb 3010-5 en NEN-EN-ISO 17294-2
Kobalt (Co)	W0423	ICP-MS	pb 3010-5 en NEN-EN-ISO 17294-2
Koper (Cu)	W0423	ICP-MS	pb 3010-5 en NEN-EN-ISO 17294-2
Kwik (Hg)	W0423	ICP-MS	pb 3010-5 en NEN-EN-ISO 17294-2
Molybdeen (Mo)	W0423	ICP-MS	pb 3010-5 en NEN-EN-ISO 17294-2
Nikkel (Ni)	W0423	ICP-MS	pb 3010-5 en NEN-EN-ISO 17294-2
Lood (Pb)	W0423	ICP-MS	pb 3010-5 en NEN-EN-ISO 17294-2
Zink (Zn)	W0423	ICP-MS	pb 3010-5 en NEN-EN-ISO 17294-2
Minerale olie			
Minerale Olie (C10-C40)	W0202	GC-FID	pb 3010-7 en NEN-EN-ISO 16703
Chromatogram M0 (GC)	W0202	GC-FID	NEN-EN-ISO 16703
Polychloorbifenylen, PCB			
PCB (7)	W0271	GC-MS	pb 3010-8 en NEN 6980
Polycyclische Aromatische Koolwaterstoffen, PAK			
PAK som AS3000/AP04	W0271	GC-MS	pb. 3010-6 en NEN-ISO 18287
PAK (10) (VR0M)	W0271	GC-MS	pb. 3010-6 en NEN-ISO 18287

Nadere informatie over de toegepaste onderzoeksmethoden alsmede een classificatie van de meetonzekerheid staan vermeld in ons overzicht "Specificaties analysemethoden", versie april 2022.

**Bijlage (D) opmerkingen aangaande de monstername en conserveringstermijn. 2024008411/1**

Pagina 1/1

Er zijn verschillen met de richtlijnen geconstateerd die de betrouwbaarheid van de resultaten van onderstaande monsters of analyses mogelijk hebben beïnvloed.

De beoordeling van de bewaartermijn is gebaseerd op de onderstaande richtlijnen:

Water: NEN EN ISO 5667-3 en ISO 19458 en Vlaanderen: CMA 1/B en WAC I/A/010.

(Water)bodem: ISO 18512, AS SIKB 3001 of ISO 5667-15 en Vlaanderen: CMA 1/B.

Analyse**Monster nr.**

De conserveringstermijn is voor de betreffende analyse overschreden.

Minerale Olie (GC) (Voorbehandeling)

14051114

Extractie PCB/PAK

14051114

**Eurofins Analytico B.V.**

Gildeweg 42-46
NL-3771NB Barneveld
+31 (0)34 242 63 00
Info-env@eurofins.nl
www.eurofins.nl

Venecoweg 5
B-9810 Nazareth
+32 (0)9 222 77 59
belgie-env@eurofins.be
www.eurofins.be

BNP Paribas S.A. 227 9245 25
IBAN: NL71BNPA0227924525
BIC: BNPANL2A
KvK/CoC: 09088623
BTW/VAT: NL 8043.14.883.B01

Eurofins Analytico B.V. is ISO 14001: 2015 gecertificeerd door TÜV en erkend door het Vlaamse, het Brusselse Gewest, het Waalse Gewest en door de overheid van Luxemburg.

Chromatogram TPH/ Mineral Oil

Sample ID.: 14051114
Certificate no.: 2024008411
Sample description.: 02-8 02 (50-100)

V

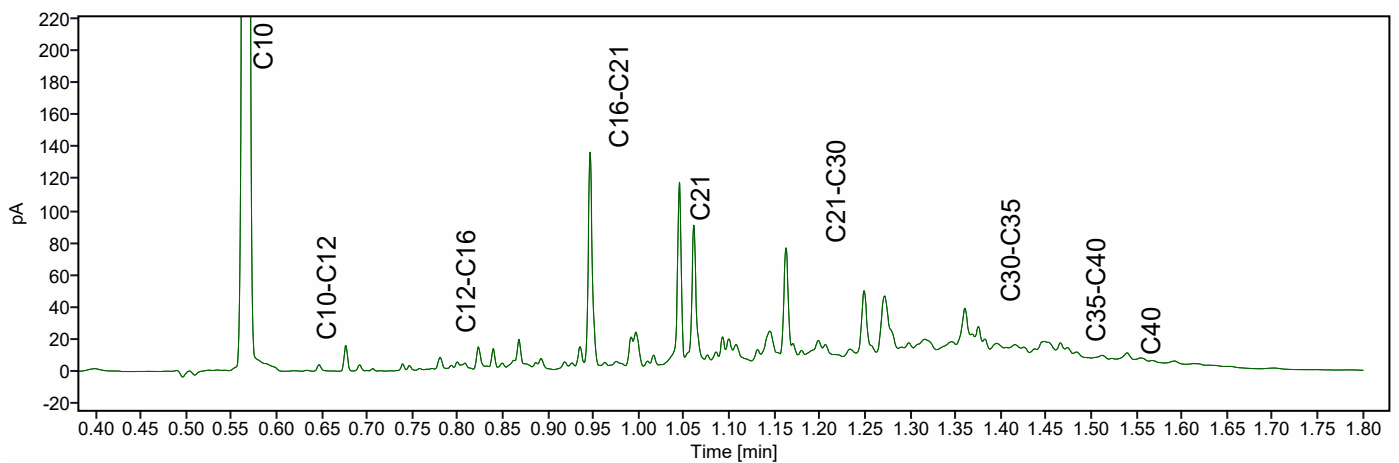
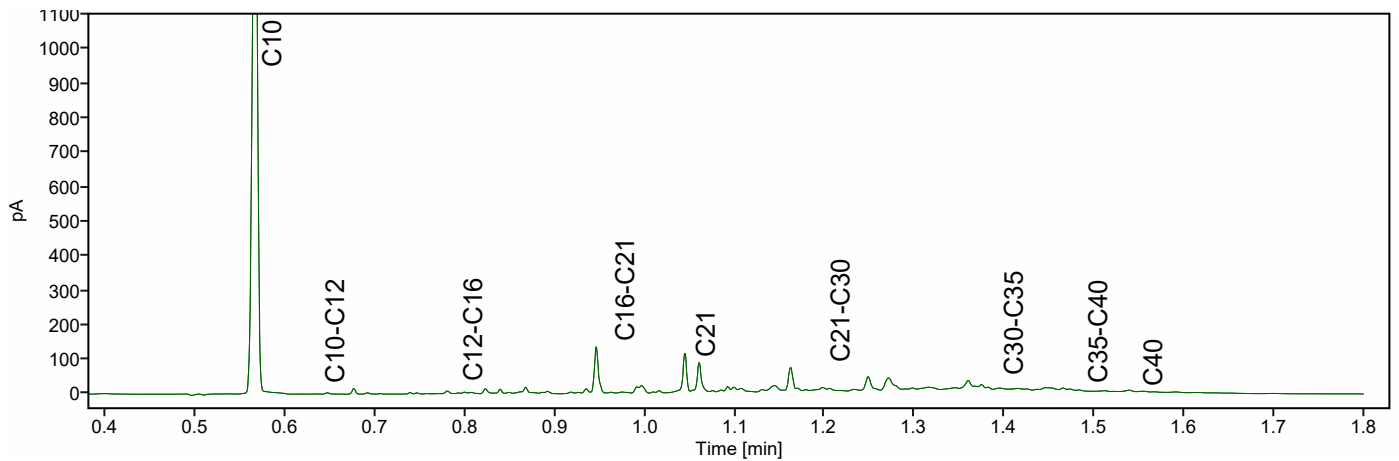
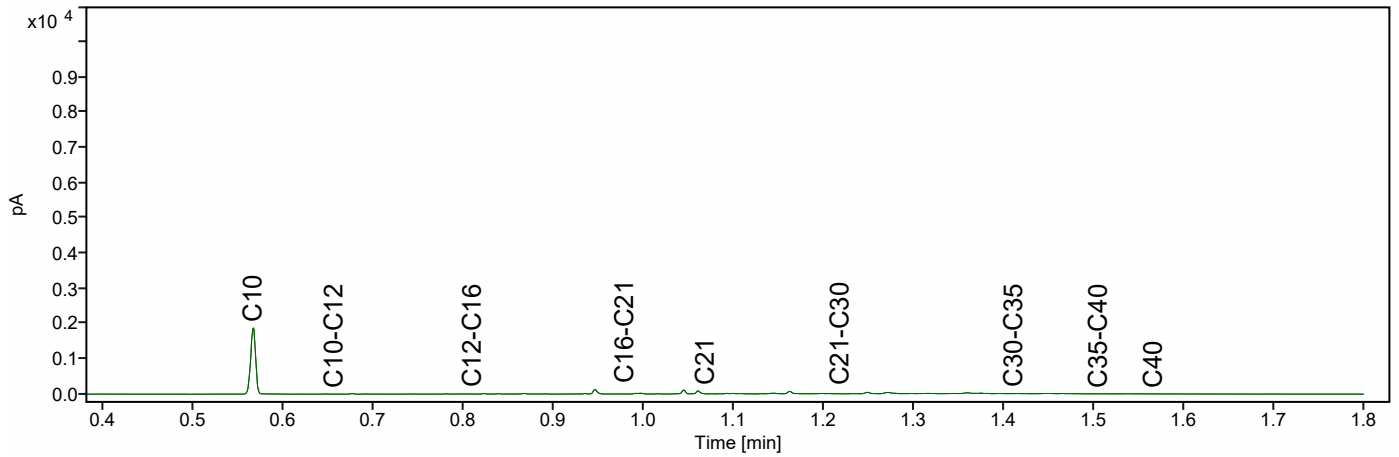

Ingenieursbureau Mol
T.a.v. Pieter Quak
De Lierseweg 2
2291 PD WATERINGEN

Analyscertificaat

Datum: 23-Jan-2024

Hierbij ontvangt u de resultaten van het navolgende laboratoriumonderzoek.

Certificaatnummer/Versie	2024006460/1
Uw project/verslagnummer	A9089
Uw projectnaam	Hoofdstraat 83 Hillegom
Uw ordernummer	
Uw datum aanlevering monster(s)	19-Jan-2024

Dit certificaat mag uitsluitend in zijn geheel worden gereproduceerd.
De analyse resultaten hebben alleen betrekking op het beproefde object.

De grondmonsters worden tot 4 weken na datum ontvangst bewaard en watermonsters tot 2 weken na datum ontvangst. Zonder tegenbericht worden de monsters nadien afgevoerd.
Indien de monsters langer bewaard dienen te blijven verzoeken wij U dit exemplaar uiterlijk 1 werkdag voor afloop van de standaardbewaarperiode ondertekend aan ons te retourneren. Voor de kosten van het langer bewaren van monsters verwijzen wij naar de prijslijst.

Bewaren tot:

Datum:

Naam:

Handtekening:

Wij vertrouwen erop uw opdracht hiermee naar verwachting te hebben uitgevoerd, mocht U naar aanleiding van dit analyscertificaat nog vragen hebben verzoeken wij U contact op te nemen met de afdeling Verkoop en Advies.

Met vriendelijke groet,

Eurofins Analytico B.V.



Ing. A. Veldhuizen
Technical Manager

Eurofins Analytico B.V.

Gildeweg 42-46
NL-3771NB Barneveld
+31 (0)34 242 63 00
Info-env@eurofins.nl
www.eurofins.nl

Venecoweg 5
B-9810 Nazareth
+32 (0)9 222 77 59
belgie-env@eurofins.be
www.eurofins.be

BNP Paribas S.A. 227 9245 25
IBAN: NL71BNPA0227924525
BIC: BNPANL2A
KvK/CoC: 09088623
BTW/VAT: NL 8043.14.883.B01

Eurofins Analytico B.V. is ISO 14001: 2015 gecertificeerd door TÜV en erkend door het Vlaamse, het Brusselse Gewest, het Waalse Gewest en door de overheid van Luxemburg.

Analysecertificaat

Uw project/verslagnummer A9089
Uw projectnaam Hoofdstraat 83 Hillegom
Uw ordernummer
Uw monsternemer Patrick Rikaart

Certificaatnummer/Versie 2024006460/1
Startdatum analyse 19-Jan-2024
Datum einde analyse 23-Jan-2024
Rapportagedatum 23-Jan-2024/08:41
Bijlage A, B, C
Pagina 1/2

Analyse	Eenheid	1
Metalen		
S Barium (Ba)	µg/L	64
S Cadmium (Cd)	µg/L	<0.20
S Kobalt (Co)	µg/L	<2.0
S Koper (Cu)	µg/L	<2.0
S Kwik (Hg)	µg/L	<0.050
S Molybdeen (Mo)	µg/L	2.5
S Nikkel (Ni)	µg/L	<3.0
S Lood (Pb)	µg/L	<2.0
S Zink (Zn)	µg/L	26
Vluchtige Aromatische Koolwaterstoffen		
S Benzeen	µg/L	<0.20
S Toluene	µg/L	<0.20
S Ethylbenzeen	µg/L	<0.20
S o-Xyleen	µg/L	<0.10
S m,p-Xyleen	µg/L	<0.20
S Xylenen (som) factor 0,7	µg/L	0.21 ¹⁾
BTEX (som)	µg/L	<0.90
S Styreen	µg/L	<0.20
S Naftaleen	µg/L	<0.020
Vluchtige organische halogeenkoolwaterstoffen		
S Dichloormethaan	µg/L	<0.20
S Trichloormethaan	µg/L	<0.20
S Tetrachloormethaan	µg/L	<0.10
S Trichlooretheen	µg/L	<0.20
S Tetrachlooretheen	µg/L	<0.10
S 1,1-Dichloorethaan	µg/L	<0.20
S 1,2-Dichloorethaan	µg/L	<0.20
S 1,1,1-Trichloorethaan	µg/L	<0.10
S 1,1,2-Trichloorethaan	µg/L	<0.10
S cis 1,2-Dichlooretheen	µg/L	<0.10

Nr. Uw monsteromschrijving
1 02-1-1 02 (200-300)

Opgegeven monstermatrix
Water (AS3000)

Monster nr.
14044854

Eurofins Analytico B.V.

Gildeweg 42-46 Venecoweg 5
NL-3771NB Barneveld B-9810 Nazareth
+31 (0)34 242 63 00 +32 (0)9 222 77 59
Info-env@eurofins.nl belgie-env@eurofins.be
www.eurofins.nl www.eurofins.be

BNP Paribas S.A. 227 9245 25
IBAN: NL71BNPA0227924525
BIC: BNPA NL2A
KvK/CoC: 09088623
BTW/VAT: NL 8043.14.883.B01



Q: door RvA geaccrediteerde verrichting
R: AP04 erkende en geaccrediteerde verrichting
S: AS SIKB erkende en geaccrediteerde verrichting
V: VLAREL erkende verrichting
W: Waals Gewest erkende verrichting

Dit certificaat mag uitsluitend in zijn geheel worden gereproduceerd.
Eurofins Analytico B.V. is ISO 14001: 2015 gecertificeerd door TÜV en erkend door het Vlaamse, het Brusselse Gewest, het Waalse Gewest en door de overheid van Luxemburg.



TESTEN
RvA L010

Analysecertificaat

Uw project/verslagnummer A9089
Uw projectnaam Hoofdstraat 83 Hillegom
Uw ordernummer
Uw monsternemer Patrick Rikaart

Certificaatnummer/Versie 2024006460/1
Startdatum analyse 19-Jan-2024
Datum einde analyse 23-Jan-2024
Rapportagedatum 23-Jan-2024/08:41
Bijlage A, B, C
Pagina 2/2

Analyse	Eenheid	1
S trans 1,2-Dichlooretheen	µg/L	<0.10
CKW (som)	µg/L	<1.6
S Tribroommethaan	µg/L	<0.20
S Vinylchloride	µg/L	<0.10
S 1,1-Dichlooretheen	µg/L	<0.10
S 1,2-Dichloorethenen (Som) factor 0,7	µg/L	0.14 ¹⁾
S 1,1-Dichloorpropaan	µg/L	<0.20
S 1,2-Dichloorpropaan	µg/L	<0.20
S 1,3-Dichloorpropaan	µg/L	<0.20
S Dichloorpropanen som factor 0.7	µg/L	0.42
Minerale olie		
Minerale olie (C10-C12)	µg/L	<10
Minerale olie (C12-C16)	µg/L	<10
Minerale olie (C16-C21)	µg/L	<10
Minerale olie (C21-C30)	µg/L	<15
Minerale olie (C30-C35)	µg/L	<10
Minerale olie (C35-C40)	µg/L	<10
S Minerale olie totaal (C10-C40)	µg/L	<50

Nr. Uw monsteromschrijving
1 02-1-1 02 (200-300)

Opgegeven monstermatrix Monster nr.
Water (AS3000) 14044854

Eurofins Analytico B.V.

Gildeweg 42-46 Venecoweg 5
NL-3771NB Barneveld B-9810 Nazareth
+31 (0)34 242 63 00 +32 (0)9 222 77 59
Info-env@eurofins.nl belgie-env@eurofins.be
www.eurofins.nl www.eurofins.be

BNP Paribas S.A. 227 9245 25
IBAN: NL71BNPA0227924525
BIC: BNPANL2A
KvK/CoC: 09088623
BTW/VAT: NL 8043.14.883.B01



Q: door RvA geaccrediteerde verrichting
R: AP04 erkende en geaccrediteerde verrichting
S: AS SIKB erkende en geaccrediteerde verrichting
V: VLAREL erkende verrichting
W: Waals Gewest erkende verrichting

Dit certificaat mag uitsluitend in zijn geheel worden gereproduceerd.
Eurofins Analytico B.V. is ISO 14001: 2015 gecertificeerd door TÜV en erkend door het Vlaamse, het Brusselse Gewest, het Waalse Gewest en door de overheid van Luxemburg.

Akkoord
Pr. coörd.



TESTEN
RvA L010

VA



Bijlage (A) met de opgegeven deelmonsterinformatie behorende bij het analysecertificaat. 2024006460/1

Pagina 1/1

Monster nr.	Uw monsteromschrijving				
Barcode	Boornr	Van	Tot	Uw datum monstername	Monsteromsch./Monstername ID
14044854	02-1-1 02 (200-300)				
0680687862	02	200	300	16-Jan-2024	1
0680687854	02	200	300	16-Jan-2024	2
0801150847	02	200	300	16-Jan-2024	3



Eurofins Analytico B.V.

Gildeweg 42-46 Venecoweg 5
 NL-3771NB Barneveld B-9810 Nazareth
 +31 (0)34 242 63 00 +32 (0)9 222 77 59
 Info-env@eurofins.nl belgie-env@eurofins.be
 www.eurofins.nl www.eurofins.be

BNP Paribas S.A. 227 9245 25
 IBAN: NL71BNPA0227924525
 BIC: BNPANL2A
 KvK/CoC: 09088623
 BTW/VAT: NL 8043.14.883.B01

Eurofins Analytico B.V. is ISO 14001: 2015 gecertificeerd door TÜV en erkend door het Vlaamse, het Brusselse Gewest, het Waalse Gewest en door de overheid van Luxemburg.

**Bijlage (B) met opmerkingen behorende bij analysecertificaat 2024006460/1**

Pagina 1/1

Opmerking 1)De toetswaarde van de som is gelijk aan de sommatie van $0,7 \star RG$ **Eurofins Analytico B.V.**

Gildeweg 42-46 Venecoweg 5
NL-3771NB Barneveld B-9810 Nazareth
+31 (0)34 242 63 00 +32 (0)9 222 77 59
Info-env@eurofins.nl belgie-env@eurofins.be
www.eurofins.nl www.eurofins.be

BNP Paribas S.A. 227 9245 25
IBAN: NL71BNPA0227924525
BIC: BNPANL2A
KvK/CoC: 09088623
BTW/VAT: NL 8043.14.883.B01

Eurofins Analytico B.V. is ISO 14001: 2015 gecertificeerd door TÜV en erkend door het Vlaamse, het Brusselse Gewest, het Waalse Gewest en door de overheid van Luxemburg.

Bijlage (C) met methodeverwijzingen behorende bij analysecertificaat 2024006460/1

Pagina 1/1

Analyse	Methode	Techniek	Methode referentie
Metalen			
Barium (Ba)	W0421	ICP-MS	pb 3110-3 en NEN-EN-ISO 17294-2
Cadmium (Cd)	W0421	ICP-MS	pb 3110-3 en NEN-EN-ISO 17294-2
Kobalt (Co)	W0421	ICP-MS	pb 3110-3 en NEN-EN-ISO 17294-2
Koper (Cu)	W0421	ICP-MS	pb 3110-3 en NEN-EN-ISO 17294-2
Kwik (Hg)	W0421	ICP-MS	pb 3110-3 en NEN-EN-ISO 17294-2
Molybdeen (Mo)	W0421	ICP-MS	pb 3110-3 en NEN-EN-ISO 17294-2
Nikkel (Ni)	W0421	ICP-MS	pb 3110-3 en NEN-EN-ISO 17294-2
Lood (Pb)	W0421	ICP-MS	pb 3110-3 en NEN-EN-ISO 17294-2
Zink (Zn)	W0421	ICP-MS	pb 3110-3 en NEN-EN-ISO 17294-2
Vluchtige Aromatische Koolwaterstoffen			
Xylenen som AS3000	W0254	HS-GC-MS	pb 3130-1
Aromaten (BTEX)	W0254	HS-GC-MS	pb 3130-1
Styreen	W0254	HS-GC-MS	pb 3130-1
Aroma : Naftaleen	W0254	HS-GC-MS	pb 3130-1
Vluchtige organische halogeenkoolwaterstoffen			
VOCl (11)	W0254	HS-GC-MS	pb 3130-1
Tribroommethaan (Bromoform)	W0254	HS-GC-MS	pb 3130-1
Vinylchloride	W0254	HS-GC-MS	pb 3130-1
1,1-Dichlooretheen	W0254	HS-GC-MS	pb 3130-1
DiClEtheen som AS3000	W0254	HS-GC-MS	pb 3130-1
1,1-Dichloorpropan	W0254	HS-GC-MS	pb 3130-1
1,2-Dichloorpropan	W0254	HS-GC-MS	pb 3130-1
1,3-Dichloorpropan	W0254	HS-GC-MS	pb 3130-1
DiChlprop. som AS3000	W0254	HS-GC-MS	pb 3130-1
Minerale olie			
Minerale olie (C10-C40)	W0215	GC-FID	pb 3110-5

Nadere informatie over de toegepaste onderzoeksmethoden alsmede een classificatie van de meetonzekerheid staan vermeld in ons overzicht "Specificaties analysemethoden", versie april 2022.

Ingenieursbureau Mol
T.a.v. Pieter Quak
De Lierseweg 2
2291 PD WATERINGEN

Analyscertificaat

Datum: 20-Feb-2024

Hierbij ontvangt u de resultaten van het navolgende laboratoriumonderzoek.

Certificaatnummer/Versie	2024019426/1
Uw project/verslagnummer	A9089
Uw projectnaam	Hoofdstraat 83 Hillegom
Uw ordernummer	
Uw datum aanlevering monster(s)	15-Feb-2024

Dit certificaat mag uitsluitend in zijn geheel worden gereproduceerd.
De analyse resultaten hebben alleen betrekking op het beproefde object.

De grondmonsters worden tot 4 weken na datum ontvangst bewaard en watermonsters tot 2 weken na datum ontvangst. Zonder tegenbericht worden de monsters nadien afgevoerd.
Indien de monsters langer bewaard dienen te blijven verzoeken wij U dit exemplaar uiterlijk 1 werkdag voor afloop van de standaardbewaarperiode ondertekend aan ons te retourneren. Voor de kosten van het langer bewaren van monsters verwijzen wij naar de prijslijst.

Bewaren tot:

Datum:

Naam:

Handtekening:

Wij vertrouwen erop uw opdracht hiermee naar verwachting te hebben uitgevoerd, mocht U naar aanleiding van dit analyscertificaat nog vragen hebben verzoeken wij U contact op te nemen met de afdeling Verkoop en Advies.

Met vriendelijke groet,

Eurofins Analytico B.V.



Ing. A. Veldhuizen
Technical Manager

Eurofins Analytico B.V.

Gildeweg 42-46
NL-3771NB Barneveld
+31 (0)34 242 63 00
Info-env@eurofins.nl
www.eurofins.nl

Venecoweg 5
B-9810 Nazareth
+32 (0)9 222 77 59
belgie-env@eurofins.be
www.eurofins.be

BNP Paribas S.A. 227 9245 25
IBAN: NL71BNPA0227924525
BIC: BNPANL2A
KvK/CoC: 09088623
BTW/VAT: NL 8043.14.883.B01

Eurofins Analytico B.V. is ISO 14001: 2015 gecertificeerd door TÜV.

Analysecertificaat

Uw project/verslagnummer	A9089	Certificaatnummer/Versie	2024019426/1
Uw projectnaam	Hoofdstraat 83 Hillegom	Startdatum analyse	15-Feb-2024
Uw ordernummer		Datum einde analyse	20-Feb-2024
Uw monsternemer	Patrick Rikaart	Rapportagedatum	20-Feb-2024/16:08
		Bijlage	A, B, C
		Pagina	1/1

Analyse	Eenheid	1	2
Overig onderzoek (externe bron)			
Typering		N.v.t. ¹⁾	N.v.t. ¹⁾
Chrysotiel	% (m/m)	<0.1 ¹⁾	<0.1 ¹⁾
Amosiet	% (m/m)	<0.1 ¹⁾	<0.1 ¹⁾
Crocidoliet	% (m/m)	<0.1 ¹⁾	<0.1 ¹⁾
Anthofyliet	% (m/m)	<0.1 ¹⁾	<0.1 ¹⁾
Actinoliet	% (m/m)	<0.1 ¹⁾	<0.1 ¹⁾
Tremoliet	% (m/m)	<0.1 ¹⁾	<0.1 ¹⁾
Geschatte gebondenheid		N.v.t. ¹⁾	N.v.t. ¹⁾

Nr.	Uw monsteromschrijving	Opgegeven monstermatrix	Monster nr.
1	01-5 01 (9-50)	Asbestverdachte grond	14087749
2	03-2 03 (60-110)	Asbestverdachte grond	14087750

Bijlage (A) met de opgegeven deelmonsterinformatie behorende bij het analysecertificaat. 2024019426/1

Pagina 1/1

Monster nr.	Uw monsteromschrijving					
Barcode	Boornr	Van	Tot	Uw datum monstername	Monsteromsch./Monstername ID	
14087749	01-5 01 (9-50)					
0539039745	01	9	50	09-Jan-2024	5	
14087750	03-2 03 (60-110)					
0539039746	03	60	110	09-Jan-2024	2	

**Eurofins Analytico B.V.**

Gildeweg 42-46 Venecoweg 5
NL-3771NB Barneveld B-9810 Nazareth
+31 (0)34 242 63 00 +32 (0)9 222 77 59
Info-env@eurofins.nl belgie-env@eurofins.be
www.eurofins.nl www.eurofins.be

BNP Paribas S.A. 227 9245 25
IBAN: NL71BNPA0227924525
BIC: BNPANL2A
KvK/CoC: 09088623
BTW/VAT: NL 8043.14.883.B01

Eurofins Analytico B.V. is ISO 14001: 2015 gecertificeerd door TÜV.

Bijlage (B) met opmerkingen behorende bij analysecertificaat 2024019426/1

Pagina 1/1

Opmerking 1)

Deze bepaling is uitgevoerd bij Eurofins Omegam (L086).



Eurofins Analytico B.V.

Gildeweg 42-46 Venecoweg 5
NL-3771NB Barneveld B-9810 Nazareth
+31 (0)34 242 63 00 +32 (0)9 222 77 59
Info-env@eurofins.nl belgie-env@eurofins.be
www.eurofins.nl www.eurofins.be

BNP Paribas S.A. 227 9245 25
IBAN: NL71BNPA0227924525
BIC: BNPANL2A
KvK/CoC: 09088623
BTW/VAT: NL 8043.14.883.B01

Eurofins Analytico B.V. is ISO 14001: 2015 gecertificeerd door TÜV.

Bijlage (C) met methodeverwijzingen behorende bij analysecertificaat 2024019426/1

Pagina 1/1

Analyse	Methode	Techniek	Methode referentie
Overig onderzoek (externe bron)			
Asbest Quicksan ext	W0004	Extern	Uitbesteding

Nadere informatie over de toegepaste onderzoeksmethoden alsmede een classificatie van de meetonzekerheid staan vermeld in ons overzicht "Specificaties analysemethoden", versie april 2022.

**Eurofins Analytico B.V.**

Gildeweg 42-46 Venecoweg 5
NL-3771NB Barneveld B-9810 Nazareth
+31 (0)34 242 63 00 +32 (0)9 222 77 59
Info-env@eurofins.nl belgie-env@eurofins.be
www.eurofins.nl www.eurofins.be

BNP Paribas S.A. 227 9245 25
IBAN: NL71BNPA0227924525
BIC: BNPANL2A
KvK/CoC: 09088623
BTW/VAT: NL 8043.14.883.B01

Eurofins Analytico B.V. is ISO 14001: 2015 gecertificeerd door TÜV.

Eurofins Analytico B.V.
T.a.v. de heer D. van Zon
Gildeweg 42-48
3771 NB BARNEVELD

Uw kenmerk : 2024019426-A9089
Ons kenmerk : Project 1689538
Validatieref. : 1689538_certificaat_v1
Opdrachtverificatiecode: FUTM-EKQK-QTVD-IFFR
Bijlage(n) : 2 tabel(len) + 1 bijlage(n)
(factuur wordt separaat verstuurd naar de financiële administratie)

Amsterdam, 20 februari 2024

Hierbij zend ik u de resultaten van het laboratoriumonderzoek dat op uw verzoek is uitgevoerd in de door u aangeboden monsters.

De resultaten hebben uitsluitend betrekking op de monsters, zoals die door u voor analyse ter beschikking werden gesteld.

Het onderzoek is, met uitzondering van eventueel uitbesteed onderzoek, uitgevoerd door Eurofins Omegam. Informatie omtrent de gebruikte analysemethode(n) kunt u vinden in ons klantenportaal Mijn Lab onder "Info en Docs".

Ik wijs u erop dat het analysecertificaat alleen in zijn geheel mag worden gereproduceerd. Ik vertrouw erop uw opdracht volledig en naar tevredenheid te hebben uitgevoerd. Heeft u naar aanleiding van deze rapportage nog vragen, dan verzoek ik u contact op te nemen met onze klantenservice.

Hoogachtend,
namens Eurofins Omegam,



Ing. J. Tukker
Manager productie

Op dit certificaat zijn onze algemene voorwaarden van toepassing.
Dit analysecertificaat mag niet anders dan in zijn geheel worden gereproduceerd.

Eurofins Omegam B.V.
H.J.E. Wenckebachweg 120
NL-1114 AD Amsterdam-Duivendrecht
Nederland

T +31-(0)20-597 66 80
CSOmegam@eurofins.com
www.eurofins.nl

IBAN NL 16 BNPA 0227667980
BIC BNPANL2A
BTW nr. NL8139.67.132.B01
KvK nr. 34215654

ANALYSECERTIFICAAT

Projectcode : 1689538
Uw project omschrijving : 2024019426-A9089
Opdrachtgever : Eurofins Analytico B.V.

Uw Monsterreferenties
8114479 = 01-5 01 (9-50)
8114480 = 03-2 03 (60-110)

Opgegeven bemonsteringsdatum :	09/01/2024	09/01/2024
Ontvangstdatum opdracht :	15/02/2024	15/02/2024
Startdatum :	15/02/2024	15/02/2024
Monstercode :	8114479	8114480
Uw Matrix :	Grond	Grond

Asbestonderzoek

Asbest Quickscan:

typering		n.v.t.	n.v.t.
chrysotiel	massa%	< 0,1	< 0,1
amosiet	massa%	< 0,1	< 0,1
crocidoliet	massa%	< 0,1	< 0,1
anthofyliet	massa%	< 0,1	< 0,1
actinoliet	massa%	< 0,1	< 0,1
tremoliet	massa%	< 0,1	< 0,1
geschatte gebondenheid		n.v.t.	n.v.t.

ANALYSECERTIFICAAT

Projectcode	:	1689538
Uw project omschrijving	:	2024019426-A9089
Opdrachtgever	:	Eurofins Analytico B.V.

Opmerkingen m.b.t. analyses

Opmerking(en) algemeen

De volgende informatie is indien van toepassing verstrekt door de opdrachtgever:

Project omschrijving, Monsterreferentie(s), Opgegeven bemonsteringsdatum, Matrix, Monsterdiepte, Potnr (Barcode), Veldgegevens, Veldwaarnemingen en Bemonsteringsdata. De opgegeven bemonsteringsdatum kan van invloed zijn op de geldigheid van de resultaten.

Analyse methode

Het monstermateriaal is onderzocht volgens het voorschrift ASB-IDEN conform NEN 5896. De methode berust op stereo-lichtmicroscopie in combinatie met polarisatiemicroscopie aangevuld met Dispersion Staining Microscopy.

Bij de kwalitatieve bepaling van asbest in materiaalmonster is de bepalingsgrens van de gebruikte onderzoeksmethode voor het schatten van het massapercentage asbest 0,1 (massa %). De geschatte gebondenheid is gegeven in de zin van NEN 5896.

Indien het gehalte aan asbest onder de bepalingsgrens ligt (<), wordt het monster als niet asbesthoudend beschouwd.

Asbest

Individuele monsters van dit project zijn als asbest verdacht gekwalificeerd. De analysedeelmonsters zijn met beschermende maatregelen in het laboratorium in behandeling genomen.

ANALYSECERTIFICAAT

Projectcode : 1689538
Uw project omschrijving : 2024019426-A9089
Opdrachtgever : Eurofins Analytico B.V.

Barcodeschema's

Monstercode	Uw referentie	uw monsterref.	uw diepte	uw barcode
8114479	01-5 01 (9-50)	01	.09-.5	0539039745
8114480	03-2 03 (60-110)	03	.6-1.1	0539039746

Bijlage E: Boorstaten

Legenda (conform NEN 5104)

grind

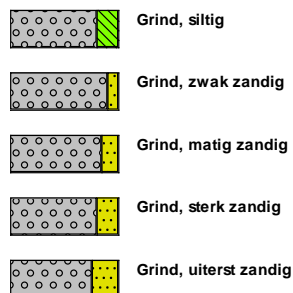

zand

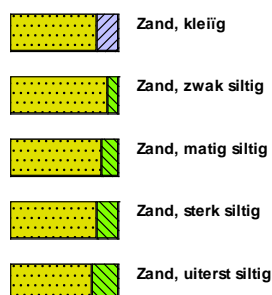

veen



klei



leem



overige toevoegingen

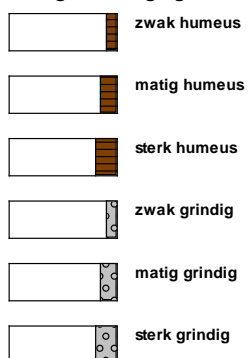

geur



olie

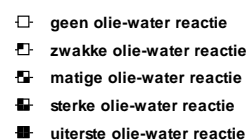

p.i.d.-waarde

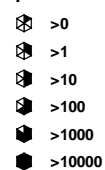

monsters

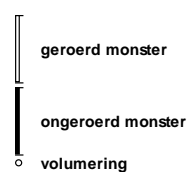

overig



peilbuis

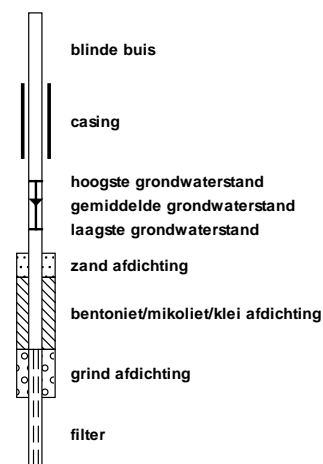

Boring: 01

Boormeester Patrick Rikaart
Datum: 9-1-2024
GWS: 150

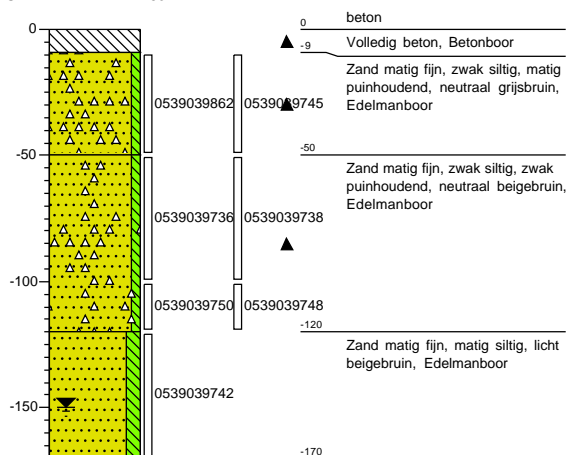

Boring: 02

Boormeester Patrick Rikaart
Datum: 9-1-2024
GWS: 150

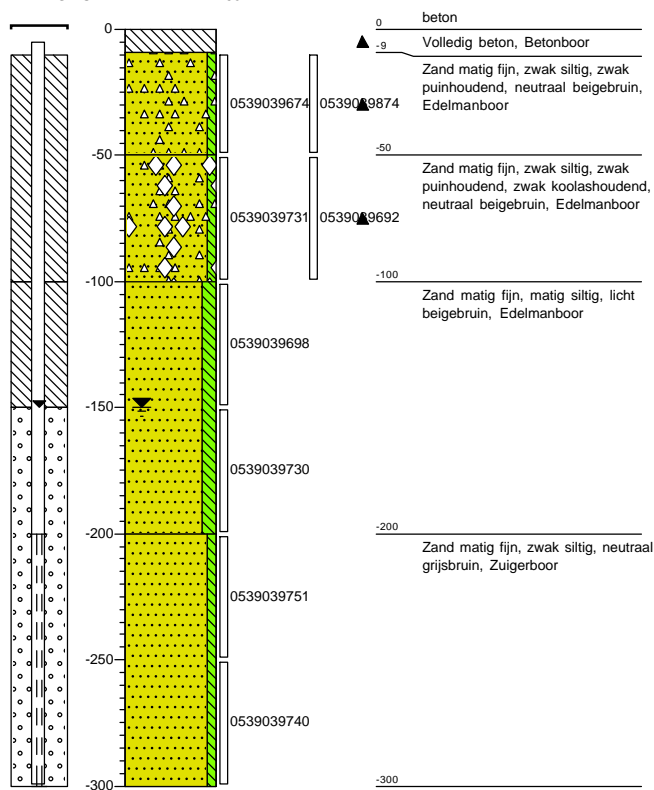

Boring: 03

Boormeester Patrick Rikaart
Datum: 9-1-2024
GWS: 0

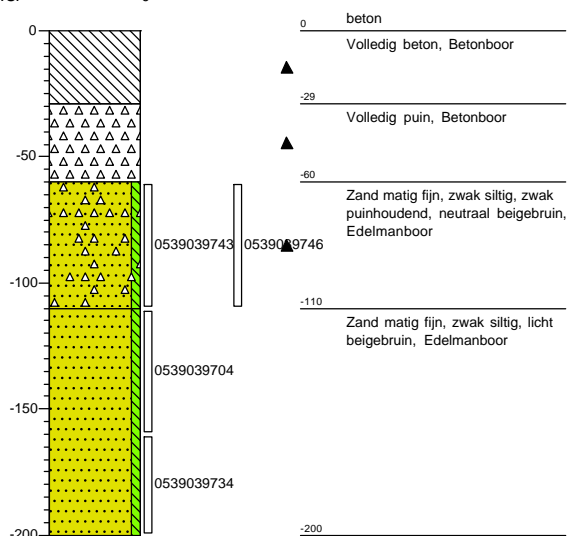

Boring: 04

Boormeester Patrick Rikaart
Datum: 9-1-2024
GWS: 0

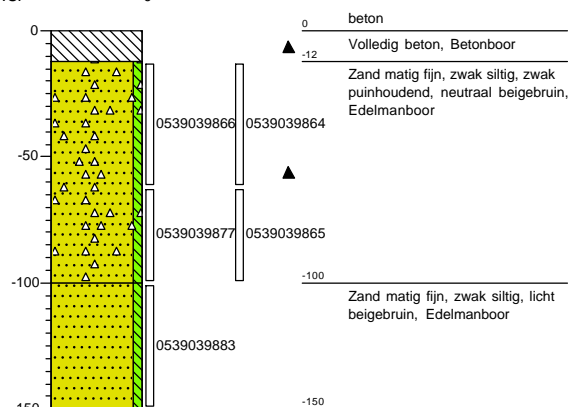

Bijlage F: Foto-overzicht



Foto 1 - locatie boring 01



Foto 2 - locatie boring 02



Foto 3 - locatie boring 03



Foto 4 - locatie boring 04

	Projectnummer: A9089
<i>mol</i>  ingenieursbureau	Foto-overzicht

Bijlage G:
Verantwoording veldwerkzaamheden

Projectnummer	A9089	Datum uitvoering	09-01	
Adres werklocatie	Hoofdstraat 83 Hillegom			
Gemeente				

Verantwoording

- ☒ Hierbij verklaard ondergetekende dat het veldwerk onafhankelijk van de opdrachtgever is uitgevoerd conform de eisen van de BRL 2000. Ondergetekende heeft geen enkel belang bij de resultaten van het onderzoek.
- ☒ de "Checklist onderzoeksmateriaal" te hebben doorgenomen gecontroleerd en de werking hiervan te hebben begrepen.
- ☒ Ingenieursbureau Mol is een onafhankelijk gecertificeerd advies- en onderzoeksbureau en verklaart geen belangen te hebben bij de resultaten of uitkomsten van het uitgevoerde onderzoek.
- ☒ Hierbij verklaard ondergetekende dat het veldwerk voor de aangekruiste protocollen geheel volgens de eisen zoals gesteld in dat protocol is uitgevoerd.
- ☒ Het procescertificaat van Ingenieursbureau Mol en het hierbij behorende keurmerk zijn uitsluitend van toepassing op de activiteiten betreffende de monsterneming en overdracht van monsters, inclusief de daarbij behorende veldwerkregistratie, aan een erkend laboratorium (of aan de opdrachtgever, die ingeval van monsters aan grond of bouwstoffen voor nuttige toepassingen dan zelf in het kader van het Besluit Bodemkwaliteit is erkend).

☒ Protocol 2001/2018

Naam: P. R. KAART

Handtekening:

Datum: 09-01-24

P. R. KAART

☒ Protocol 2002

Naam: P. R. KAART

Handtekening:

Datum: 16-01-24

P. R. KAART

Projectleider

Naam: Pieter Quak

Handtekening:

Datum: 21-2-24

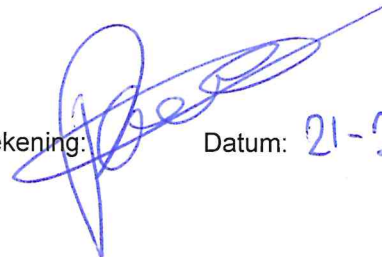

Bijlage H: Historische informatie

Inhoudsopgave

Voorblad	
Inhoudsopgave	
Inleiding	
Hoofdstraat 77A-81-81A Hillegom	
Middenstraat (plan Krochtplein) te Hillegom	
Meerstraat 6 t/m 12 te Hillegom	
Hoofdstraat 71-75 te Hillegom	
Krochtplein (noordelijke uitbreiding) te Hillegom	
Hoofdstraat 87-91 te Hillegom	
Hoofdstraat 85 te Hillegom	
Hoofdstraat 92	
Hoofdstraat 86 Hillegom	
Krochtplein ong.	
HBB: GEMEENTE HILLEGOM; Hofstraat 0	
HBB: WEBER S & ZOON; Hofstraat 3	
HBB: KRUIJDENBERG, H. JR; Hoofdstraat 77	
HBB: KOOPMANS N EN ZONEN; Hoofdstraat 83	
HBB: RIEK, A.; Hoofdstraat 85	
HBB: WEKKING HJ BV; Hoofdstraat 88	
HBB: BROEKES, C.; Hoofdstraat 90	
HBB: MATHOT, P.J.; Hoofdstraat 104	
HBB: HEESTERBEEK N; Hoofdstraat 106	
HBB: WINKELAAR & ZOON; Hoofdstraat 110	
Kaarten	
Disclaimer	
Toelichting	

Voor U ligt een rapportage van de Omgevingsdienst West-Holland met de beschikbare informatie over de milieu-hygiënische kwaliteit van grond van het door U opgevraagde perceel.

Dit rapport is een samenvatting van gegevens afkomstig uit het bodeminformatiesysteem van de Omgevingsdienst West-Holland. Het bodeminformatiesysteem bevat gegevens met betrekking tot uitgevoerde bodemonderzoeken, aanwezige, gesaneerde en buiten gebruik gestelde ondergrondse brandstoftanks, historische bodembedreigende activiteiten en actuele bodembedreigende activiteiten.

Met nadruk wordt gesteld dat dit rapport een geautomatiseerde samenvatting is van het bodeminformatiesysteem van de Omgevingsdienst West-Holland aanwezige gegevens. Voor nadere informatie over de in deze rapportage genoemde rapporten dienen de betreffende dossiers te worden geraadpleegd. Rapporten kunt u aanvragen bij ODWH via bip@odwh.nl. Er kan niet worden uitgesloten dat elders relevante informatie aanwezig is, die niet in de informatiesystemen van de Omgevingsdienst West-Holland en dus in deze samenvatting is opgenomen.

Dit rapport bestaat uit vier delen:

1. Deze pagina bevat een tekening van het geselecteerde gebied.
2. Informatie over het geselecteerde gebied, per locatie gegroepeerd (de in het bodeminformatiesysteem van de Omgevingsdienst West-Holland aangetroffen informatie over locaties die zich binnen het geselecteerde gebied bevinden).
3. Disclaimer
4. Toelichting op de rapportage. Hier vindt u de uitleg van de gegevens die in dit rapport zijn vermeld.

Als u vragen heeft over de in dit rapport vermelde gegevens dan kunt u contact opnemen met de Omgevingsdienst West-Holland via email

bip@odwh.nl

Locatie: Hoofdstraat 77A-81-81A Hillegom

Locatie

Adres	Hoofdstraat 81 2181EB Hillegom
Locatiecode	AA053401304
Locatienaam	Hoofdstraat 77A-81-81A Hillegom
Plaats	Hillegom
Locatiecode bevoegd gezag WBB	

Status

Vervolg WBB	uitvoeren NO	Beoordeling	Pot. verontreinigd
Status rapporten	Verkennd onderzoek NEN 5740	Beschikking	
Status besluiten		Status asbest	Geen asbest aangetoond, onderzoek niet conform NEN 5707
Is van voor 1987	Ja		

Uitgevoerde onderzoeken

Datum	Type	Naam	Auteur	Opdrachtnummer	Archief	Conclusie overheid
31-01-2022	Verkennd onderzoek NEN 5740	Hoofdstraat 77A, 81 en 81A Hillegom	IDDS	D2023-093844		

Beschikbare documenten per onderzoek

Geen gegevens beschikbaar

Verontreinigende activiteiten

Geen gegevens beschikbaar

Geconstateerde verontreinigingen

Geen gegevens beschikbaar

Beschikbare documenten

Geen gegevens beschikbaar

Besluiten

Geen gegevens beschikbaar

Sanering

Geen gegevens beschikbaar

Saneringscontouren

Geen gegevens beschikbaar

Zorgmaatregelen

Geen gegevens beschikbaar

Locatie: Middenstraat (plan Krochtplein) te Hillegom

Locatie

Adres	Middenstraat Hillegom
Locatiecode	AA053400021
Locatienaam	Middenstraat (plan Krochtplein) te Hillegom
Plaats	Hillegom
Locatiecode bevoegd gezag WBB	ZH053400022

Status

Vervolg WBB	registratie restverontreiniging	Beoordeling	Ernstig, niet urgent
Status rapporten	Sanerings evaluatie	Beschikking	Ernstig, niet urgent
Status besluiten	Ernstig, niet urgent	Status asbest	Niet onderzocht
Is van voor 1987	Ja		

Uitgevoerde onderzoeken

Datum	Type	Naam	Auteur	Opdrachtnummer	Archief	Conclusie overheid
04-05-1994	Nader onderzoek	Middenstraat (plan Krochtplein) te Hillegom	Geofox	2019045384	DIV MDWH	
06-07-1994	Verkennd onderzoek NVN 5740	Middenstraat (plan Krochtplein) te Hillegom	Geofox	2019045361	DIV MDWH	
28-06-1995	Nader onderzoek	Middenstraat (plan Krochtplein) te Hillegom	Geofox Lexmond	2019045363	DIV MDWH	
12-10-1995	Saneringsplan	Middenstraat (plan Krochtplein) te Hillegom	Geofox	2019045381	DIV MDWH	
24-11-1995	Verkennd onderzoek NVN 5740	Middenstraat (plan Krochtplein) te Hillegom	Geofox	2019082532	DIV MDWH	
19-08-1998	Sanerings evaluatie	Middenstraat (plan Krochtplein) te Hillegom	Geofox	2019045389		

Beschikbare documenten per onderzoek

Geen gegevens beschikbaar

Verontreinigende activiteiten

Activiteit	Start	Einde	Vervallen	Benoemd	Verontreinigd	Spoed	Voldoende onderzocht
onverdachte activiteit	9999	9999	Nee		Onbekend	Nee	Onbekend

Geconstateerde verontreinigingen

Matrix	Overschr.	m ²	m ³	Van	Tot	Opmerking
Grond	I		2800			Omvang verontr. niet gevonden

Beschikbare documenten

Geen gegevens beschikbaar

Besluiten

Datum	Besluit	Kenmerk	Status
01-12-1995	Instemmen met SP	DWM 109430	Ingetrokken
24-06-1996	Instemmen met SP	DWM 120876	Definitief
09-02-2001	Instemmen uitgevoerde sanering	DWM/2001/423	Definitief

Sanering

Type sanering	Zorgstatus	Uiterste start	Werkelijke start	Werkelijke einddatum
Volledig (locatie)	Registratie		01-05-1996	09-02-2001

Saneringscontouren

Datum	Gerealiseerd bovengrond	Gerealiseerd ondergrond	Medium
09-02-2001	Aanbrengen verharding/isolatie	Stabiel, gr.restver./pas.zorg, geen mon	

Zorgmaatregelen

Maatregel start	Duur	Eind	Matrix	Overschrijding	Type maatregel
24-06-1996	999		Grond	I	Wbb

Locatie: Meerstraat 6 t/m 12 te Hillegom

Locatie

Adres	MEERSTRAAT 6 tm12 2181BR Hillegom
Locatiecode	AA053400107
Locatienaam	Meerstraat 6 t/m 12 te Hillegom
Plaats	Hillegom
Locatiecode bevoegd gezag WBB	ZH053400045

Status

Vervolg WBB	registratie restverontreiniging	Beoordeling	Ernstig, niet urgent
Status rapporten	Sanerings evaluatie	Beschikking	Ernstig, niet urgent
Status besluiten	Ernstig, niet urgent	Status asbest	Niet onderzocht
Is van voor 1987	Ja		

Uitgevoerde onderzoeken

Datum	Type	Naam	Auteur	Opdrachtnummer	Archief	Conclusie overheid
01-09-1998	Saneringsplan	Meerstraat 6 t/m 12 te Hillegom	BMC			
01-09-1998	Verkennd onderzoek NVN 5740	Meerstraat 6 t/m 12 te Hillegom	BMC	2019074114	DIV MDWH	
22-06-2000	Saneringsplan	Meerstraat 6 t/m 12 te Hillegom	BMC			De sanering bestaat uit het aanbrengen van een isolerende betonvloer ter plaatse van de toekomstige bebouwing. Geval van ernstige verontr., niet urgent Wbb: ZH 220/0045/840,d.d. 05 juli 2000
24-01-2001	Sanerings evaluatie	Meerstraat 6 t/m 12 te Hillegom	BMC			

Beschikbare documenten per onderzoek

Geen gegevens beschikbaar

Verontreinigende activiteiten

Activiteit	Start	Einde	Vervallen	Benoemd	Verontreinigd	Spoed	Voldoende onderzocht
ophooglaag met huishoudelijk afval	9999	9999	Nee		Onbekend	Nee	Onbekend

Geconstateerde verontreinigingen

Matrix	Overschr.	m ²	m ³	Van	Tot	Opmerking
Grond	I	810	600			

Beschikbare documenten

Geen gegevens beschikbaar

Besluiten

Datum	Besluit	Kenmerk	Status
05-07-2000	besch. ernstig, niet urgent	2000/7391	Definitief
17-10-2001	Instemmen uitgevoerde sanering	2001/1675	Definitief

Sanering

Type sanering	Zorgstatus	Uiterste start	Werkelijke start	Werkelijke einddatum
Volledig (locatie)	Registratie		01-01-2000	17-10-2001

Saneringscontouren

Datum	Gerealiseerd bovengrond	Gerealiseerd ondergrond	Medium
17-10-2001	Aanbrengen verharding/isolatie	Niet van toepassing	

Zorgmaatregelen

Maatregel start	Duur	Eind	Matrix	Overschrijding	Type maatregel
05-07-2000	999		Grond	I	Wbb

Locatie: Hoofdstraat 71-75 te Hillegom

Locatie

Adres	Hoofdstraat 71 2181EB Hillegom
Locatiecode	AA053400252
Locatienaam	Hoofdstraat 71-75 te Hillegom
Plaats	Hillegom
Locatiecode bevoegd gezag WBB	ZH053409231

Status

Vervolg WBB	uitvoeren aanvullend onderzoek	Beoordeling	Potentieel Ernstig
Status rapporten	Verkennd onderzoek NEN 5740	Beschikking	
Status besluiten		Status asbest	
Is van voor 1987	Ja		

Uitgevoerde onderzoeken

Datum	Type	Naam	Auteur	Opdrachtnummer	Archief	Conclusie overheid
07-01-2004	Verkennd onderzoek NEN 5740	Verkennd Milieukundig Bodemonderzoek Hoofdstraat 69 (Opmerking ODWH: boringen staan op nummer 71)	De Bodemonderzoeker	2019056734	DIV MDWH	Bg: zn>t, cu, pb, hg >s; og: hg>s, gw: zn, benz, naft, C12-dichlooretheen >s. zintuiglijk geen asbestverdachte materialen aangetroffen. geen belemmering voor afgifte van bouwvergunning.
20-01-2023	Verkennd onderzoek NEN 5740	Verkennd bodemonderzoek Hoofdstraat 75	Van Dijk Geo- en Milieutechniek	D2023-082155		Puinhoudende bovengrond matig verontreinigd - geen uitsplitsing van mengmonsters bekend. Grond onder huidige bebouwing niet onderzocht.

Beschikbare documenten per onderzoek

Geen gegevens beschikbaar

Verontreinigende activiteiten

Geen gegevens beschikbaar

Geconstateerde verontreinigingen

Geen gegevens beschikbaar

Beschikbare documenten

Geen gegevens beschikbaar

Besluiten

Geen gegevens beschikbaar

Sanering

Geen gegevens beschikbaar

Saneringscontouren

Geen gegevens beschikbaar

Zorgmaatregelen

Geen gegevens beschikbaar

Locatie: Krochtplein (noordelijke uitbreiding) te Hillegom

Locatie

Adres	Krochtplein Hillegom
Locatiecode	AA053400295
Locatienaam	Krochtplein (noordelijke uitbreiding) te Hillegom
Plaats	Hillegom
Locatiecode bevoegd gezag WBB	ZH053400028

Status

Vervolg WBB	registratie restverontreiniging	Beoordeling	Ernstig, niet urgent
Status rapporten	Sanerings evaluatie	Beschikking	Ernstig, niet urgent
Status besluiten	Ernstig, niet urgent	Status asbest	Niet onderzocht
Is van voor 1987	Nee		

Uitgevoerde onderzoeken

Datum	Type	Naam	Auteur	Opdrachtnummer	Archief	Conclusie overheid
24-11-1995	Verkennd onderzoek NVN 5740	Krochtplein (noordelijke uitbreiding) te Hillegom	Geofox Lexmond	2019082526	DIV MDWH	
28-12-1995	Saneringsplan	Krochtplein (noordelijke uitbreiding) te Hillegom	Geofox Lexmond	2019045387	DIV MDWH	
19-08-1998	Sanerings evaluatie	Krochtplein (noordelijke uitbreiding) te Hillegom	Geofox Lexmond	2019045389	DIV MDWH	

Beschikbare documenten per onderzoek

Geen gegevens beschikbaar

Verontreinigende activiteiten

Geen gegevens beschikbaar

Geconstateerde verontreinigingen

Matrix	Overschr.	m ²	m ³	Van	Tot	Opmerking
Grond	I	300	375			

Beschikbare documenten

Geen gegevens beschikbaar

Besluiten

Datum	Besluit	Kenmerk	Status
24-06-1996	besch. ernstig, niet urgent	DWM 120877/1	Definitief
09-02-2001	Instemmen uitgevoerde sanering	DWM/2001/423	Definitief

Sanering

Type sanering	Zorgstatus	Uiterste start	Werkelijke start	Werkelijke einddatum
Volledig (locatie)	Registratie		01-05-1996	09-02-2001

Saneringscontouren

Datum	Gerealiseerd bovengrond	Gerealiseerd ondergrond	Medium
09-02-2001	Aanbrengen verharding/isolatie	Stabiel, gr.restver./pas.zorg, geen mon	

Zorgmaatregelen

Geen gegevens beschikbaar

Locatie: Hoofdstraat 87-91 te Hillegom

Locatie

Adres	Hoofdstraat 87 2181EB HILLEGOM
Locatiecode	AA053400341
Locatienaam	Hoofdstraat 87-91 te Hillegom
Plaats	Hillegom
Locatiecode bevoegd gezag WBB	ZH053409305

Status

Vervolg WBB	uitvoeren NO	Beoordeling	Potentieel Ernstig
Status rapporten	Verkennd onderzoek NVN 5740	Beschikking	
Status besluiten		Status asbest	
Is van voor 1987	Ja		

Uitgevoerde onderzoeken

Datum	Type	Naam	Auteur	Opdrachtnummer	Archief	Conclusie overheid
08-02-1995	Verkennd onderzoek NVN 5740	Verkennd Onderzoek	Joustra Geomet	2019041854	DIV MDWH	nader onderzoek/san. noodz. advies: in eerste instantie herbemonstering van grondwater.

Beschikbare documenten per onderzoek

Geen gegevens beschikbaar

Verontreinigende activiteiten

Geen gegevens beschikbaar

Geconstateerde verontreinigingen

Geen gegevens beschikbaar

Beschikbare documenten

Geen gegevens beschikbaar

Besluiten

Geen gegevens beschikbaar

Sanering

Geen gegevens beschikbaar

Saneringscontouren

Geen gegevens beschikbaar

Zorgmaatregelen

Geen gegevens beschikbaar

Locatie: Hoofdstraat 85 te Hillegom

Locatie

Adres	Hoofdstraat 85 2181EB HILLEGOM
Locatiecode	AA053400390
Locatienaam	Hoofdstraat 85 te Hillegom
Plaats	Hillegom
Locatiecode bevoegd gezag WBB	ZH053400019

Status

Vervolg WBB	registratie restverontreiniging	Beoordeling	ernstig, geen risico's bepaald
Status rapporten	Sanerings evaluatie	Beschikking	Urgent san binnen 4 jaar
Status besluiten	Urgent san binnen 4 jaar	Status asbest	Niet onderzocht
Is van voor 1987	Ja		

Uitgevoerde onderzoeken

Datum	Type	Naam	Auteur	Opdrachtnummer	Archief	Conclusie overheid
21-01-1994	Verkennd onderzoek NVN 5740	Hoofdstraat 85 te Hillegom	Tjaden	2019048888	DIV MDWH	
22-12-1994	Nader onderzoek	Hoofdstraat 85 te Hillegom	Tjaden	2019048898	DIV MDWH	
20-04-1995	Nader onderzoek	Hoofdstraat 85 te Hillegom	Tjaden	2019045395	DIV MDWH	
09-05-1995	Saneringsplan	Hoofdstraat 85 te Hillegom	Tjaden	2019048907	DIV MDWH	
25-09-2003	Sanerings evaluatie	Hoofdstraat 85 te Hillegom	Spijker Milieu			

Beschikbare documenten per onderzoek

Geen gegevens beschikbaar

Verontreinigende activiteiten

Activiteit	Start	Einde	Vervallen	Benoemd	Verontreinigd	Spoed	Voldoende onderzocht
ophooglaag (niet gespecificeerd)	9999	9999	Nee		Onbekend	Nee	Onbekend
ophooglaag met grond	9999	9999	Nee		Onbekend	Nee	Onbekend

Geconstateerde verontreinigingen

Matrix	Overschr.	m ²	m ³	Van	Tot	Opmerking
Grond	I		100			Oppervlakte niet gevonden in het rapport.

Beschikbare documenten

Geen gegevens beschikbaar

Besluiten

Datum	Besluit	Kenmerk	Status
20-07-1995	besch urgent san binnen 4 jaar	DWM-101047/C	Definitief
20-07-1995	Instemmen met SP	DWM 101047/C	Definitief
01-12-2003	Instemmen uitgevoerde sanering	DGWM/2003/14003	Definitief

Sanering

Type sanering	Zorgstatus	Uiterste start	Werkelijke start	Werkelijke einddatum
Volledig (locatie)	Registratie			01-12-2003

Saneringscontouren

Datum	Gerealiseerd bovengrond	Gerealiseerd ondergrond	Medium
01-12-2003	Aanbrengen verharding/isolatie	Restverontreiniging, IBC	

Zorgmaatregelen

Maatregel start	Duur	Eind	Matrix	Overschrijding	Type maatregel
01-12-2003	999		Grond	I	Wbb

Locatie: Hoofdstraat 92

Locatie

Adres	Hoofdstraat 92 2181EG HILLEGOM
Locatiecode	AA053400496
Locatienaam	Hoofdstraat 92
Plaats	Hillegom
Locatiecode bevoegd gezag WBB	ZH053409433

Status

Vervolg WBB	Uitvoeren historisch onderzoek	Beoordeling	Pot. verontreinigd
Status rapporten		Beschikking	
Status besluiten		Status asbest	
Is van voor 1987	Nee		

Uitgevoerde onderzoeken

Geen gegevens beschikbaar

Beschikbare documenten per onderzoek

Geen gegevens beschikbaar

Verontreinigende activiteiten

Activiteit	Start	Einde	Vervallen	Benoemd	Verontreinigd	Spoed	Voldoende onderzocht
brandstoftank (ondergronds)	9999	1988	Nee		Onbekend	Nee	Nee

Geconstateerde verontreinigingen

Geen gegevens beschikbaar

Beschikbare documenten

Geen gegevens beschikbaar

Besluiten

Geen gegevens beschikbaar

Sanering

Geen gegevens beschikbaar

Saneringscontouren

Geen gegevens beschikbaar

Zorgmaatregelen

Geen gegevens beschikbaar

Locatie: Hoofdstraat 86 Hillegom

Locatie

Adres	Hoofdstraat 86 2181EG HILLEGOM
Locatiecode	AA053400612
Locatienaam	Hoofdstraat 86 Hillegom
Plaats	Hillegom
Locatiecode bevoegd gezag WBB	ZH053409030

Status

Vervolg WBB		Beoordeling	
Status rapporten		Beschikking	
Status besluiten		Status asbest	
Is van voor 1987	Ja		

Uitgevoerde onderzoeken

Geen gegevens beschikbaar

Beschikbare documenten per onderzoek

Geen gegevens beschikbaar

Verontreinigende activiteiten

Activiteit	Start	Einde	Vervallen	Benoemd	Verontreinigd	Spoed	Voldoende onderzocht
brandstoffendetailhandel (vaste en vloeibare)	1922	1941	Nee	Nee	Onbekend		Onbekend

Geconstateerde verontreinigingen

Geen gegevens beschikbaar

Beschikbare documenten

Geen gegevens beschikbaar

Besluiten

Geen gegevens beschikbaar

Sanering

Geen gegevens beschikbaar

Saneringscontouren

Geen gegevens beschikbaar

Zorgmaatregelen

Geen gegevens beschikbaar

Locatie: Krochtplein ong.

Locatie

Adres	Krochtplein HILLEGOM
Locatiecode	AA053400639
Locatienaam	Krochtplein ong.
Plaats	Hillegom
Locatiecode bevoegd gezag WBB	ZH053409565

Status

Vervolg WBB	voldoende gesaneerd	Beoordeling	Niet ernstig
Status rapporten	Sanerings evaluatie	Beschikking	
Status besluiten		Status asbest	Niet onderzocht
Is van voor 1987	Nee		

Uitgevoerde onderzoeken

Datum	Type	Naam	Auteur	Opdrachtnummer	Archief	Conclusie overheid
07-11-2011	Sanerings evaluatie	Krochtplein ong.		HI/11/242	DIV MDWH	

Beschikbare documenten per onderzoek

Geen gegevens beschikbaar

Verontreinigende activiteiten

Geen gegevens beschikbaar

Geconstateerde verontreinigingen

Geen gegevens beschikbaar

Beschikbare documenten

Geen gegevens beschikbaar

Besluiten

Geen gegevens beschikbaar

Sanering

Type sanering	Zorgstatus	Uiterste start	Werkelijke start	Werkelijke einddatum
Volledig (locatie)	Geen Nazorg			

Saneringscontouren

Datum	Gerealiseerd bovengrond	Gerealiseerd ondergrond	Medium
07-11-2011	Volledig verwijderen, aanvulgrond Maximale Waarde	Niet van toepassing	

Zorgmaatregelen

Geen gegevens beschikbaar

Locatie: HBB: GEMEENTE HILLEGOM; Hofstraat 0

Locatie

Adres	Hofstraat 0 HILLEGOM
Locatiecode	AA053400879
Locatienaam	HBB: GEMEENTE HILLEGOM; Hofstraat 0
Plaats	Hillegom
Locatiecode bevoegd gezag WBB	

Status

Vervolg WBB	Uitvoeren historisch onderzoek	Beoordeling	Potentieel Ernstig
Status rapporten		Beschikking	
Status besluiten		Status asbest	
Is van voor 1987	Ja		

Uitgevoerde onderzoeken

Geen gegevens beschikbaar

Beschikbare documenten per onderzoek

Geen gegevens beschikbaar

Verontreinigende activiteiten

Activiteit	Start	Einde	Vervallen	Benoemd	Verontreinigd	Spoed	Voldoende onderzocht
slachthuis	1928	9999	Nee	Nee	Onbekend		Onbekend
transportbedrijf	1933	1935	Nee	Nee	Onbekend		Onbekend

Geconstateerde verontreinigingen

Geen gegevens beschikbaar

Beschikbare documenten

Geen gegevens beschikbaar

Besluiten

Geen gegevens beschikbaar

Sanering

Geen gegevens beschikbaar

Saneringscontouren

Geen gegevens beschikbaar

Zorgmaatregelen

Geen gegevens beschikbaar

Locatie: HBB: WEBER S & ZOON; Hofstraat 3

Locatie

Adres	Hofstraat 3 2181AV HILLEGOM
Locatiecode	AA053400880
Locatienaam	HBB: WEBER S & ZOON; Hofstraat 3
Plaats	Hillegom
Locatiecode bevoegd gezag WBB	

Status

Vervolg WBB	Uitvoeren historisch onderzoek	Beoordeling	Potentieel Ernstig en Urgent
Status rapporten		Beschikking	
Status besluiten		Status asbest	
Is van voor 1987	Ja		

Uitgevoerde onderzoeken

Geen gegevens beschikbaar

Beschikbare documenten per onderzoek

Geen gegevens beschikbaar

Verontreinigende activiteiten

Activiteit	Start	Einde	Vervallen	Benoemd	Verontreinigd	Spoed	Voldoende onderzocht
autobusstation -remise	1937	1970	Nee	Nee	Onbekend		Onbekend
transportbedrijf	1937	1970	Nee	Nee	Onbekend		Onbekend

Geconstateerde verontreinigingen

Geen gegevens beschikbaar

Beschikbare documenten

Geen gegevens beschikbaar

Besluiten

Geen gegevens beschikbaar

Sanering

Geen gegevens beschikbaar

Saneringscontouren

Geen gegevens beschikbaar

Zorgmaatregelen

Geen gegevens beschikbaar

Locatie: HBB: KRUIJDENBERG, H. JR; Hoofdstraat 77

Locatie

Adres	Hoofdstraat 77 2181EB HILLEGOM
Locatiecode	AA053400887
Locatienaam	HBB: KRUIJDENBERG, H. JR; Hoofdstraat 77
Plaats	Hillegom
Locatiecode bevoegd gezag WBB	

Status

Vervolg WBB	voldoende onderzocht	Beoordeling	Pot. verontreinigd
Status rapporten		Beschikking	
Status besluiten		Status asbest	
Is van voor 1987	Ja		

Uitgevoerde onderzoeken

Geen gegevens beschikbaar

Beschikbare documenten per onderzoek

Geen gegevens beschikbaar

Verontreinigende activiteiten

Activiteit	Start	Einde	Vervallen	Benoemd	Verontreinigd	Spoed	Voldoende onderzocht
blikslagerij	1918	9999	Nee	Nee	Onbekend		Onbekend
koperslagerij	1918	9999	Nee	Nee	Onbekend		Onbekend

Geconstateerde verontreinigingen

Geen gegevens beschikbaar

Beschikbare documenten

Geen gegevens beschikbaar

Besluiten

Geen gegevens beschikbaar

Sanering

Geen gegevens beschikbaar

Saneringscontouren

Geen gegevens beschikbaar

Zorgmaatregelen

Geen gegevens beschikbaar

Locatie: HBB: KOOPMANS N EN ZONEN; Hoofdstraat 83

Locatie

Adres	Hoofdstraat 83 2181EB HILLEGOM
Locatiecode	AA053400888
Locatienaam	HBB: KOOPMANS N EN ZONEN; Hoofdstraat 83
Plaats	Hillegom
Locatiecode bevoegd gezag WBB	

Status

Vervolg WBB	Uitvoeren historisch onderzoek	Beoordeling	Potentieel Ernstig
Status rapporten		Beschikking	
Status besluiten		Status asbest	
Is van voor 1987	Ja		

Uitgevoerde onderzoeken

Geen gegevens beschikbaar

Beschikbare documenten per onderzoek

Geen gegevens beschikbaar

Verontreinigende activiteiten

Activiteit	Start	Einde	Vervallen	Benoemd	Verontreinigd	Spoed	Voldoende onderzocht
aardappelgroothandel	9999	9999	Nee	Nee	Onbekend		Onbekend
laad-, los-, op- en overslagbedrijf (goederen)	9999	9999	Nee	Nee	Onbekend		Onbekend
onverdachte activiteit	9999	9999	Nee	Nee	Onbekend		Onbekend
transportbedrijf	1954	1991	Nee	Nee	Onbekend		Onbekend

Geconstateerde verontreinigingen

Geen gegevens beschikbaar

Beschikbare documenten

Geen gegevens beschikbaar

Besluiten

Geen gegevens beschikbaar

Sanering

Geen gegevens beschikbaar

Saneringscontouren

Geen gegevens beschikbaar

Zorgmaatregelen

Geen gegevens beschikbaar

Locatie: HBB: RIEK, A.; Hoofdstraat 85

Locatie

Adres	Hoofdstraat 85 2181EB HILLEGOM
Locatiecode	AA053400889
Locatienaam	HBB: RIEK, A.; Hoofdstraat 85
Plaats	Hillegom
Locatiecode bevoegd gezag WBB	

Status

Vervolg WBB	Uitvoeren historisch onderzoek	Beoordeling	Potentieel Ernstig
Status rapporten		Beschikking	
Status besluiten		Status asbest	
Is van voor 1987	Ja		

Uitgevoerde onderzoeken

Geen gegevens beschikbaar

Beschikbare documenten per onderzoek

Geen gegevens beschikbaar

Verontreinigende activiteiten

Activiteit	Start	Einde	Vervallen	Benoemd	Verontreinigd	Spoed	Voldoende onderzocht
autohandel (geen reparatie)	9999	9999	Nee	Nee	Onbekend		Onbekend
motorfietsendetailhandel (geen reparatie)	9999	9999	Nee	Nee	Onbekend		Onbekend
motorfietsenhandel	9999	9999	Nee	Nee	Onbekend		Onbekend
motorfietsenreparatiebedrijf	1983	9999	Nee	Nee	Onbekend		Onbekend
rijwielreparatiebedrijf	9999	9999	Nee	Nee	Onbekend		Onbekend
smederij	1898	9999	Nee	Nee	Onbekend		Onbekend

Geconstateerde verontreinigingen

Geen gegevens beschikbaar

Beschikbare documenten

Geen gegevens beschikbaar

Besluiten

Geen gegevens beschikbaar

Sanering

Geen gegevens beschikbaar

Saneringscontouren

Geen gegevens beschikbaar

Zorgmaatregelen

Geen gegevens beschikbaar

Locatie: HBB: WEKKING HJ BV; Hoofdstraat 88

Locatie

Adres	Hoofdstraat 88 2181EG HILLEGOM
Locatiecode	AA053400894
Locatienaam	HBB: WEKKING HJ BV; Hoofdstraat 88
Plaats	Hillegom
Locatiecode bevoegd gezag WBB	

Status

Vervolg WBB	voldoende onderzocht	Beoordeling	Pot. verontreinigd
Status rapporten		Beschikking	
Status besluiten		Status asbest	
Is van voor 1987	Ja		

Uitgevoerde onderzoeken

Geen gegevens beschikbaar

Beschikbare documenten per onderzoek

Geen gegevens beschikbaar

Verontreinigende activiteiten

Activiteit	Start	Einde	Vervallen	Benoemd	Verontreinigd	Spoed	Voldoende onderzocht
burgerlijk- en utiliteitsbouwbedrijf	1954	1978	Nee	Nee	Onbekend		Onbekend
schildersbedrijf	1954	1978	Nee	Nee	Onbekend		Onbekend

Geconstateerde verontreinigingen

Geen gegevens beschikbaar

Beschikbare documenten

Geen gegevens beschikbaar

Besluiten

Geen gegevens beschikbaar

Sanering

Geen gegevens beschikbaar

Saneringscontouren

Geen gegevens beschikbaar

Zorgmaatregelen

Geen gegevens beschikbaar

Locatie: HBB: BROEKES, C.; Hoofdstraat 90

Locatie

Adres	Hoofdstraat 90 2181EG HILLEGOM
Locatiecode	AA053400895
Locatienaam	HBB: BROEKES, C.; Hoofdstraat 90
Plaats	Hillegom
Locatiecode bevoegd gezag WBB	

Status

Vervolg WBB	Uitvoeren historisch onderzoek	Beoordeling	Potentieel Ernstig en Urgent
Status rapporten		Beschikking	
Status besluiten		Status asbest	
Is van voor 1987	Ja		

Uitgevoerde onderzoeken

Geen gegevens beschikbaar

Beschikbare documenten per onderzoek

Geen gegevens beschikbaar

Verontreinigende activiteiten

Activiteit	Start	Einde	Vervallen	Benoemd	Verontreinigd	Spoed	Voldoende onderzocht
schildersbedrijf	1923	1943	Nee	Nee	Onbekend		Onbekend
verfmolen	1915	9999	Nee	Nee	Onbekend		Onbekend

Geconstateerde verontreinigingen

Geen gegevens beschikbaar

Beschikbare documenten

Geen gegevens beschikbaar

Besluiten

Geen gegevens beschikbaar

Sanering

Geen gegevens beschikbaar

Saneringscontouren

Geen gegevens beschikbaar

Zorgmaatregelen

Geen gegevens beschikbaar

Locatie: HBB: MATHOT, P.J.; Hoofdstraat 104

Locatie

Adres	Hoofdstraat 104 2181EG HILLEGOM
Locatiecode	AA053400896
Locatienaam	HBB: MATHOT, P.J.; Hoofdstraat 104
Plaats	Hillegom
Locatiecode bevoegd gezag WBB	

Status

Vervolg WBB	Uitvoeren historisch onderzoek	Beoordeling	Potentieel Ernstig
Status rapporten		Beschikking	
Status besluiten		Status asbest	
Is van voor 1987	Ja		

Uitgevoerde onderzoeken

Geen gegevens beschikbaar

Beschikbare documenten per onderzoek

Geen gegevens beschikbaar

Verontreinigende activiteiten

Activiteit	Start	Einde	Vervallen	Benoemd	Verontreinigd	Spoed	Voldoende onderzocht
wasserij (natwasserij)	1964	9999	Nee	Nee	Onbekend		Onbekend

Geconstateerde verontreinigingen

Geen gegevens beschikbaar

Beschikbare documenten

Geen gegevens beschikbaar

Besluiten

Geen gegevens beschikbaar

Sanering

Geen gegevens beschikbaar

Saneringscontouren

Geen gegevens beschikbaar

Zorgmaatregelen

Geen gegevens beschikbaar

Locatie: HBB: HEESTERBEEK N; Hoofdstraat 106

Locatie

Adres	Hoofdstraat 106 2181EG HILLEGOM
Locatiecode	AA053400897
Locatienaam	HBB: HEESTERBEEK N; Hoofdstraat 106
Plaats	Hillegom
Locatiecode bevoegd gezag WBB	

Status

Vervolg WBB	voldoende onderzocht	Beoordeling	Pot. verontreinigd
Status rapporten		Beschikking	
Status besluiten		Status asbest	
Is van voor 1987	Ja		

Uitgevoerde onderzoeken

Geen gegevens beschikbaar

Beschikbare documenten per onderzoek

Geen gegevens beschikbaar

Verontreinigende activiteiten

Activiteit	Start	Einde	Vervallen	Benoemd	Verontreinigd	Spoed	Voldoende onderzocht
schildersbedrijf	1919	1944	Nee	Nee	Onbekend		Onbekend

Geconstateerde verontreinigingen

Geen gegevens beschikbaar

Beschikbare documenten

Geen gegevens beschikbaar

Besluiten

Geen gegevens beschikbaar

Sanering

Geen gegevens beschikbaar

Saneringscontouren

Geen gegevens beschikbaar

Zorgmaatregelen

Geen gegevens beschikbaar

Locatie: HBB: WINKELAAR & ZOON; Hoofdstraat 110

Locatie

Adres	Hoofdstraat 110 2181EG HILLEGOM
Locatiecode	AA053400898
Locatienaam	HBB: WINKELAAR & ZOON; Hoofdstraat 110
Plaats	Hillegom
Locatiecode bevoegd gezag WBB	

Status

Vervolg WBB	voldoende onderzocht	Beoordeling	Pot. verontreinigd
Status rapporten		Beschikking	
Status besluiten		Status asbest	
Is van voor 1987	Ja		

Uitgevoerde onderzoeken

Geen gegevens beschikbaar

Beschikbare documenten per onderzoek

Geen gegevens beschikbaar

Verontreinigende activiteiten

Activiteit	Start	Einde	Vervallen	Benoemd	Verontreinigd	Spoed	Voldoende onderzocht
bloemenkwekerij	1967	1975	Nee	Nee	Onbekend		Onbekend

Geconstateerde verontreinigingen

Geen gegevens beschikbaar

Beschikbare documenten

Geen gegevens beschikbaar

Besluiten

Geen gegevens beschikbaar

Sanering

Geen gegevens beschikbaar

Saneringscontouren

Geen gegevens beschikbaar

Zorgmaatregelen

Geen gegevens beschikbaar

Deze rapportage betreft een geautomatiseerde samenvatting van de op het moment van de aanvragen aanwezige gegevens in de informatiesystemen van de Omgevingsdienst West-Holland. De basisgegevens uit de informatiesystemen zijn in de regel door derden aangeleverd.

Er kan niet worden uitgesloten dat elders relevante informatie aanwezig is, die niet in de informatiesystemen van de Omgevingsdienst West-Holland en dus in deze samenvatting is opgenomen. Ook is het vanzelfsprekend mogelijk dat na het moment van aanvragen aanvullende gegevens door de Omgevingsdienst West-Holland worden verkregen, of dat recent verkregen informatie nog niet in het informatiesysteem is ingevoerd. Deze rapportage dient derhalve te worden gezien als een momentopname.

Vanwege het mobiele karakter van sommige bodemverontreinigingen kan ook niet worden uitgesloten dat de verontreinigingssituatie sinds het uitvoeren van een bodemonderzoek is gewijzigd. Aangezien het invoeren van gegevens mensenwerk is, kan evenmin worden uitgesloten dat bij het invoeren invoer- en/of interpretatiefouten zijn gemaakt.

De Omgevingsdienst West-Holland is niet aansprakelijk voor enige directe schade dan wel enige andere indirecte incidentele of gevolgschade als blijkt dat in de praktijk de verontreinigingssituatie anders is dan in dit rapport is vermeld. In dit geval van koop/verkoop adviseert de Omgevingsdienst om bij twijfel representativiteit van de in dit rapport vermelde gegevens alsnog bodemonderzoek op de betreffende locatie te laten uitvoeren.

Deze rapportage kan in de regel niet worden gebruikt bij meldingen of vergunningsaanvragen waarvoor een bodemonderzoek is vereist. Kopieën van de in deze rapporten kunnen hier mogelijk wel voor worden gebruikt. Dit is afhankelijk van de onderzoekseisen vanuit de melding/vergunning en de aard, ouderdom en kwaliteit van het betreffende onderzoek.

Aan de totstandkoming van deze omgeving is uiterste zorg besteed. Desondanks is het gezien de aard van het gebruikte materiaal mogelijk dat kleine fouten in de exacte ligging van objecten voorkomen of dat de kaarten anderszins foutieve informatie afbeelden. De Omgevingsdienst West-Holland aanvaardt geen aansprakelijkheid voor schade als gevolg van het gebruik van de informatie. Wel stelt de Omgevingsdienst West-Holland het op prijs dat onjuistheden aan haar worden gemeld. Dit kan door een e-mail te sturen naar bip@odwh.nl

Toelichting

Samenstelling van bodeminformatie in het bodeminformatiesysteem (BIS)

Verontreinigende activiteiten (HBB) Dat verontreinigende stoffen toch in de bodem terecht komen is vaak het gevolg van bedrijfsactiviteiten. Maar er kan ook sprake zijn van bodemverontreiniging door bijvoorbeeld het ophogen van terreinen voor het bouwrijp maken, het lekken van een brandstoftank of een ongeval. Op basis van (archief)onderzoek zijn potentiële verontreinigingen op basis van (voormalige)bedrijfsactiviteiten (UBI's) en de bekende bodemverontreinigingen in beeld gebracht, het zgn. landsdekkend beeld (LDB, 2004). De potentiële verontreinigingen vormen het zgn.

HistorischBodemBestand (HBB). Deze gegevens vormen de basis voor de werkvoorraad van de provincie. Afhankelijk van de score van de UBI behoort een locatie tot de werkvoorraad (potentiële)bodemverontreiniging die voor 2030 gesaneerd danwel beheerst moet zijn of de spoedeisende werkvoorraad die voor 2015 gesaneerd danwel beheerst moet zijn. Ook voor het bewaken van de voortgang van de bodemsaneringsoperatie van de locaties waar de provincie bevoegd gezag is en de eigen werkprocessen maakt de provincie gebruik van het BIS.

Het Wbb-traject / vervolg Wbb

(potentiële)bodemverontreinigingslocaties doorlopen een zgn. Wbb-traject van onderzoek en sanering totdat de locatie niet meer tot de werkvoorraad van de provincie behoort. De locatie is dan voldoende onderzocht of gesaneerd. Indien op de locatie na sanering nog een restverontreiniging achterblijft (bijv. indien een verontreiniging wordt afgedekt met een verharding of leeflaag) dan is sprake van nazorg. Nazorgmaatregelen worden vastgelegd en gecontroleerd. In dit rapport wordt per locatie aangegeven in welke fase van het Wbb-traject een locatie zich bevindt (Vervolg Wbb-traject):

Wbb traject starten

De locatie behoort op basis van vooronderzoek of vanuit het HBB tot de werkvoorraad van de provincie maar er is nog geen (historisch)onderzoek uitgevoerd. Op enig moment zal onderzoek plaats moeten vinden.

Bodemonderzoek uitvoeren

Vooronderzoek of historisch onderzoek geeft aanleiding om bodemonderzoek te doen. Daarbij kan sprake zijn van verkennend of nader onderzoek.

Saneringsonderzoek uitvoeren

Op basis van nader onderzoek is bepaald dat gesaneerd moet worden. Het saneringsonderzoek is gericht op de inventarisatie van de mogelijke wijzen van sanering en zal uitmondend in een keuze van de wijze van sanering

Saneringsplan opstellen

Als op is vastgesteld dan sanering moet worden uitgevoerd dient een saneringsplan opgesteld te worden. Het saneringsplan wordt door het bevoegd gezag beschikt. In de beschikking op het saneringsplan kan het bevoegd gezag nadere eisen stellen aan de sanering. De saneerder voert de sanering uit overeenkomstig het door het bevoegd gezag goedgekeurde saneringsplan en de voorschriften die zij aan de instemming hebben verbonden.

Sanering en/of evaluatie uitvoeren

Als het bevoegd gezag heeft ingestemd met het saneringsplan kan de sanering worden uitgevoerd. Na afronding van de sanering stelt de saneerder een evaluatierapport op. Op basis van het evaluatierapport zal het bevoegd gezag beoordelen of een sanering voldoende is uitgevoerd. Voldoende gesaneerde locatie behoren daarmee niet meer tot de werkvoorraad van de provincie.

Zorgmaatregelen uitvoeren

Na sanering kan sprake zijn van restverontreiniging (bijv. indien sprake is van een afdeklaag als saneringsmaatregel). Deze maatregelen kunnen bestaan uit beperkingen in het gebruik van de locatie of het voorkomen blootstelling aan of verspreiding van de restverontreiniging.

Gesaneerd

Indien een sanering is uitgevoerd wordt door het bevoegd gezag het evaluatierapport beoordeeld. Indien met een beschikking wordt ingestemd met de uitgevoerde sanering (aan de saneringsdoelstelling is voldaan) behoort de locatie niet meer tot de werkvoorraad van de provincie. Wel kan nog sprake zijn van nazorg zoals bijvoorbeeld het in stand houden van een afdeklaag of het verplicht melden van gewijzigd gebruik.

Geen werkvoorraad (meer)

De locatie behoort op basis van de UBI score niet tot de werkvoorraad of is voldoende onderzocht of gesaneerd.

Toelichting op de gerapporteerde informatie

Locatie

Algemene gegevens waaronder de locatie in het BIS bekend is. Daarnaast wordt aangegeven of de locatie betrekking heeft op een verontreiniging die na 1 januari 1987 is ontstaan (een zorgplicht geval dat onmiddellijk ongedaan gemaakt moet worden/zijn).

Status

In de wet bodembescherming wordt onderscheid gemaakt tussen ernstige en niet ernstige verontreinigingen. Op basis daarvan wordt bepaald of een locatie door het bevoegd gezag wordt opgepakt. Voordat het bevoegd gezag hierover in een beschikking een uitspraak doet wordt de beoordeling op basis van historisch- en/of verkennend onderzoek vastgelegd (beoordeling). Indien er een uitspraak is van het bevoegd gezag dan wordt dat vermeld bij het veld 'Beschikking'.

Sanering

In een saneringsplan wordt aangegeven hoe de sanering wordt uitgevoerd. Dit kan in fasen gebeuren of in delen van de verontreiniging. Indien het bevoegd gezag een termijn heeft afgegeven voor het starten van de sanering dan wordt dat hier vermeld. Door het beoordelen van een evaluatierapport van de sanering wordt tevens de einddatum van de sanering bepaald.

Uitgevoerde onderzoeken

Een lijst van rapporten die betrekking hebben op de locatie. Deze rapporten worden in het geval van ernstige verontreiniging beoordeeld door het bevoegd gezag Wbb (provincie). Door uitwisseling van gegevens met gemeenten worden ook rapporten vermeld die in het bezit zijn van de betreffende gemeente maar die niet bij de provincie aanwezig zijn.

(mogelijk) Verontreinigende activiteiten

Dit is een overzicht van potentieel verontreinigende (bedrijfs)activiteiten die op de locatie (mogelijk) zijn uitgevoerd, worden vermoed (HBB) en/of zijn onderzocht. Met 'vervallen' wordt aangegeven of een activiteit werkelijk op de locatie heeft plaatsgevonden. Met 'Benoemd' wordt aangegeven of deze activiteit ook in de bodemonderzoeken zijn benoemd. Vervolgens wordt aangegeven of er een verontreiniging veroorzaakt door deze activiteit aanwezig is.

Geconstateerde Verontreinigingen

Indien verontreinigingen in de grond of het grondwater zijn aangetroffen wordt in deze tabel aangegeven in welke mate overschrijding van de normen heeft plaatsgevonden. Tevens wordt vermeld welke omvang de verontreiniging heeft en op welke diepte deze zit.

Besluiten

Op basis van de aangeleverde rapporten doet het bevoegd gezag uitspraak over de mate van verontreiniging (ernst), de spoedeisendheid van saneren (spoed), te nemen maatregelen voor, na en tijdens sanering, saneringsplannen en de uitvoering van de sanering (evaluatie). In dit overzicht worden de door de provincie genomen besluiten vermeld.

Saneringscontouren

Indien sprake is van sanering in delen of fasen dan worden meerdere contouren vermeld. Per fase of deel wordt aangegeven welke saneringsvariant voor de boven- of ondergrond uiteindelijk is uitgevoerd.

Zorgmaatregelen

Indien na sanering nog verontreiniging is achtergebleven, zullen maatregelen worden genomen om blootstelling aan of verspreiding van de restverontreiniging te voorkomen. Deze maatregelen worden in het BIS geregistreerd. Het bevoegd gezag houdt toezicht op het in stand houden van deze maatregelen.