

Renvooi werkzaamheden

In **rood** aangegeven te slopen onderdelen

RENVOOI

Bouwkundig

Beton	nieuw beton
Prefab beton	nieuw kalkzandsteen
Metselwerk bestaand	GLD deurkozijn/ glasdeur
Kalkzandsteen	930 deurmaat
Isolatie platen	HS hardsteen dorpel
minerale wol	30 WDBO 30
Afwerkvloer	30 WDBO 30 zelfsl.
Lichte scheidswand	60 WDBO 60
Hout	60 WDBO 60 zelfsl.
natuursteen	
maaiveld	

Veiligheid

Uitgang	30m Brandslanghaspel 30m
Nooduitgang	34m Brandslanghaspel 20m
Vluchtweg aanduiding	Poederblusser
Algemene noodverlichting	Handmelder
Slow whoop	Brandmelder
Stuutkluis	

Hersbach
en Könst

Mathenesserdijk 416a
3026 GV Rotterdam

Architecten

+ 31 (0)10 - 750 32 10
info@hersbachenkunst.nl

Opdrachtgever: Koninklijke Diergaarde Blijdorp

Project: Olifanten gebied - Francois - Langoer apenverblijf

Onderdeel: Fundering, bestaand esituatie en te slopen delen

Datum:	17-05-2024	Schaal:	1:100
wijziging:	A	Formaat:	A1
	B	Projectnr.:	2213
	C	Tek.nr.:	BA-FL-090
	D		

Datum:	17-05-2024	Schaal:	1:100
		Formaat:	A1
wijziging:	A	Projectnr.:	2213
	B		
	C	Tek.nr.:	BA-FL-091
	D		

Datum:	17-05-2024	Schaal:	1:100
		Formaat:	A1
wijziging:	A	Projectnr.:	2213
	B		
	C	Tek.nr.:	BA-FL-092
	D		

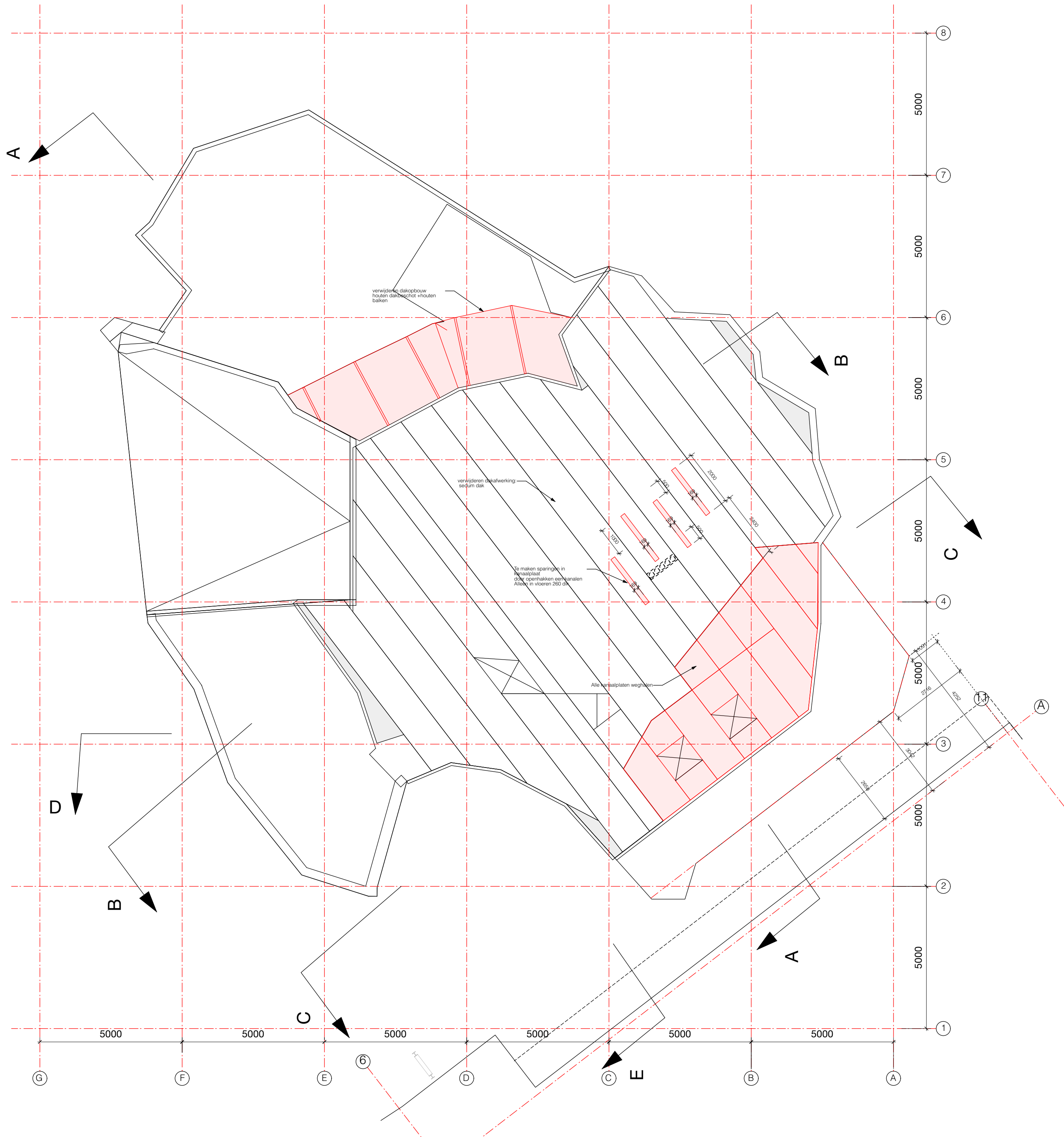

overdekte buitenruimte

Renvoer werkzaamheden

In rood aangegeven te slopen onderdelen

RENVOOI

Bouwkundig

	Beton		nieuw beton
	Prefab beton		nieuw kalkzandsteen
	Metselwerk bestaand		GLD deurkozijn/ glasdeur
	Kalkzandsteen		930 deurmaat
	Isolatie platen		HS hardsteen dorpel
	minerale wol		30 WBDO 30
	Afwerkvloer		30 WBDO 30 zelfst.
	Lichte scheidingwand		60 WBDO 60
	Hout		60 WBDO 60 zelfst.
	natuursteen		
	maaienveld		

Veiligheid

	Uitgang		Brandslanghaspel 30m
	Nooduitgang		Brandslanghaspel 20m
	Uitgang aanduiding		Poederblusser
	Algemene noodverlichting		Handmelder
	Slow whoop		Brandmelder
	Sleutelkluis		

Hersbach
en Könst

Mathenesserdijk 416a
3026 GV Rotterdam

Architecten

+ 31 (0)10 - 750 32 10
info@hersbachenkunst.nl

Opdrachtgever: Koninklijke Diergaarde Blijdorp

Project: Olifanten gebied - Francois - Langoer apenverblijf

Onderdeel: Dak, bestaande situatie en te slopen onderdelen

Datum:	17-05-2024	Schaal:	1:100
		Formaat:	A2
wijziging:	A	Projectnr.:	2213
	B		
	C	Tek.nr.:	BA-FL-093
	D		

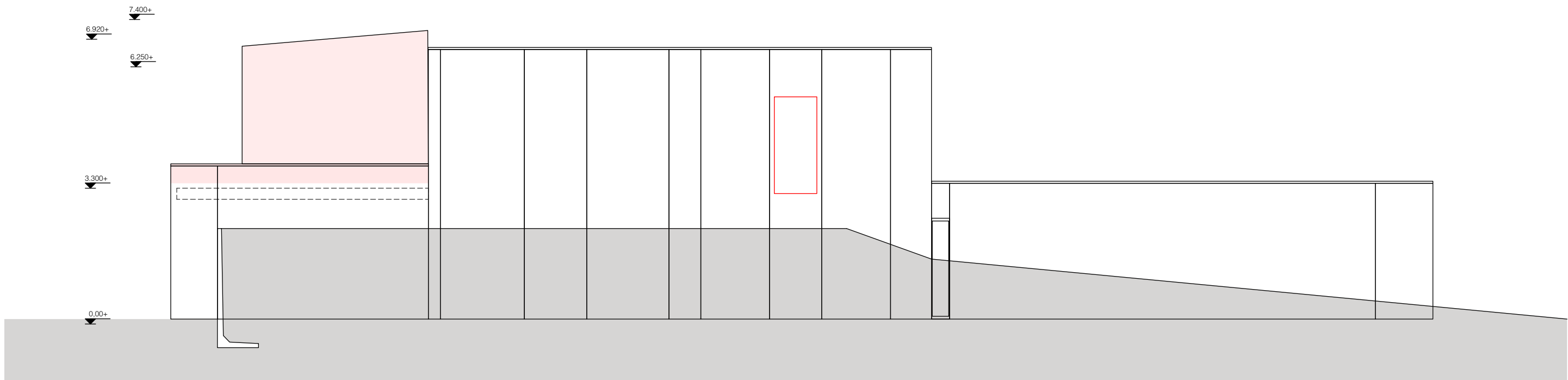
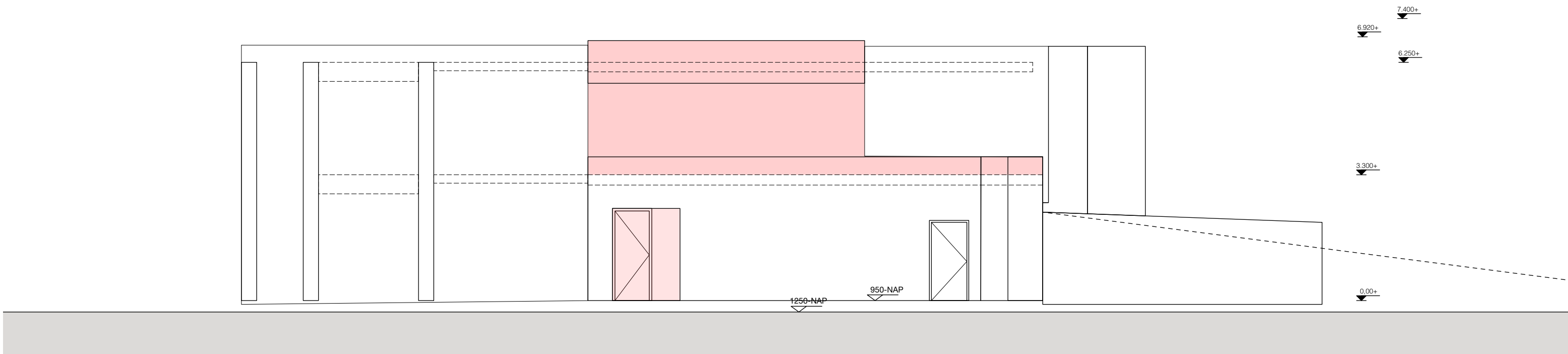
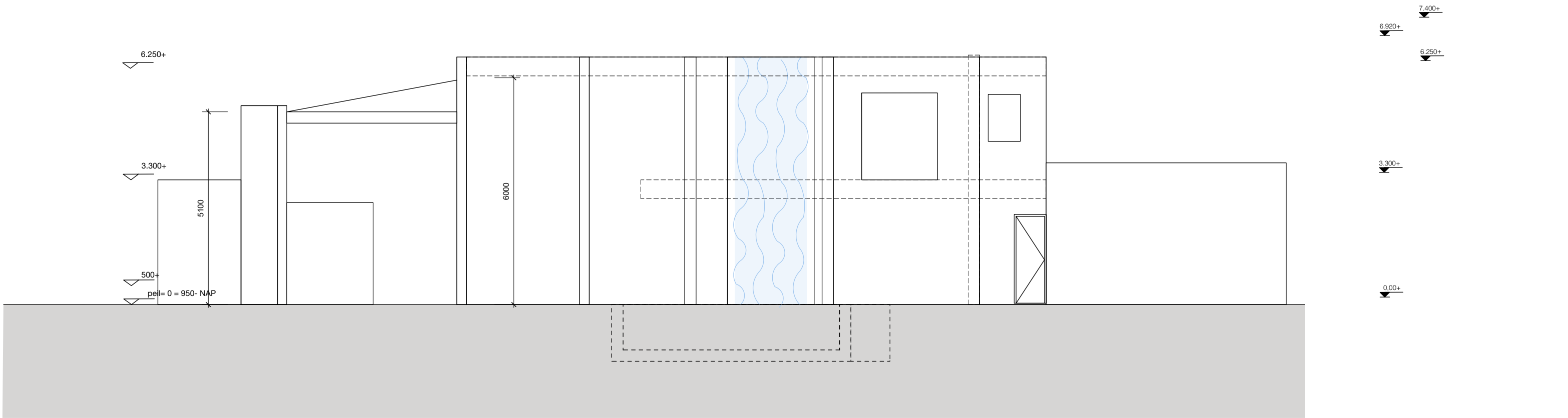

RENVOOI			
Bouwkundig			
	Beton		nieuw beton
	Prefab beton		nieuw kalkzandsteen
	Metselwerk bestaand		GLD
	Kalkzandsteen		930
	Isolatie platen		HS
	minerale wol		30
	Afwerkvloer		30
	Lichte scheidingswand		60
	Hout		60
	natuursteen		60
	maaiveld		60
Veiligheid			
	Uitgang		30m
	Nooduitgang		30m
	Vluchtweg aanduiding		30m
	Algemene noodverlichting		30m
	Slow whoop		30m
	Sleutelkluis		30m
	Brandslanghaspel 30m		30m
	Brandslanghaspel 20m		30m
	Poederblusser		30m
	Handmelder		30m
	Brandmelder		30m

Hersbach
en Könst

Mathenesserdijk 416a
3026 GV Rotterdam

Architecten

+ 31 (0)10 - 750 32 10
info@hersbachenkonst.nl

Opdrachtgever: Koninklijke Diergaarde Blijdorp

Project: Olifanten gebied - Francois - Langoer
apenverblijf

Onderdeel: Gevels, bestaande situatie

Datum:	17-05-2024	Schaal:	1:100
wijziging:	A	Formaat:	A2
	B	Projectnr.:	2213
	C	Tek.nr.:	BA-FL-200
	D		

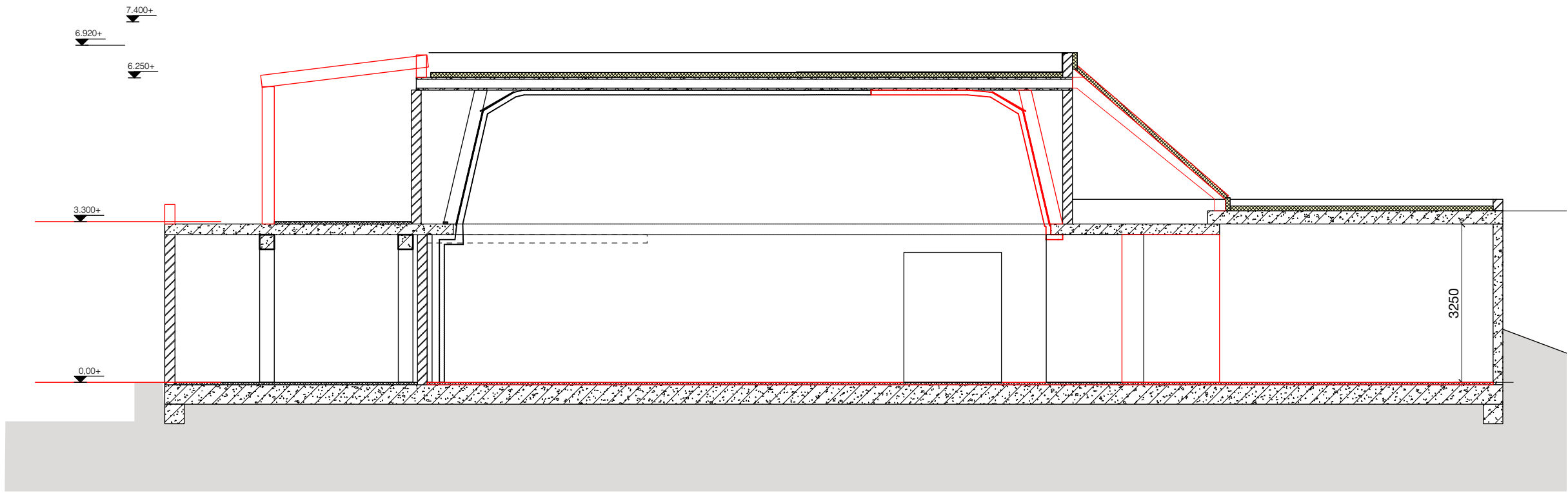

Doorsnede A

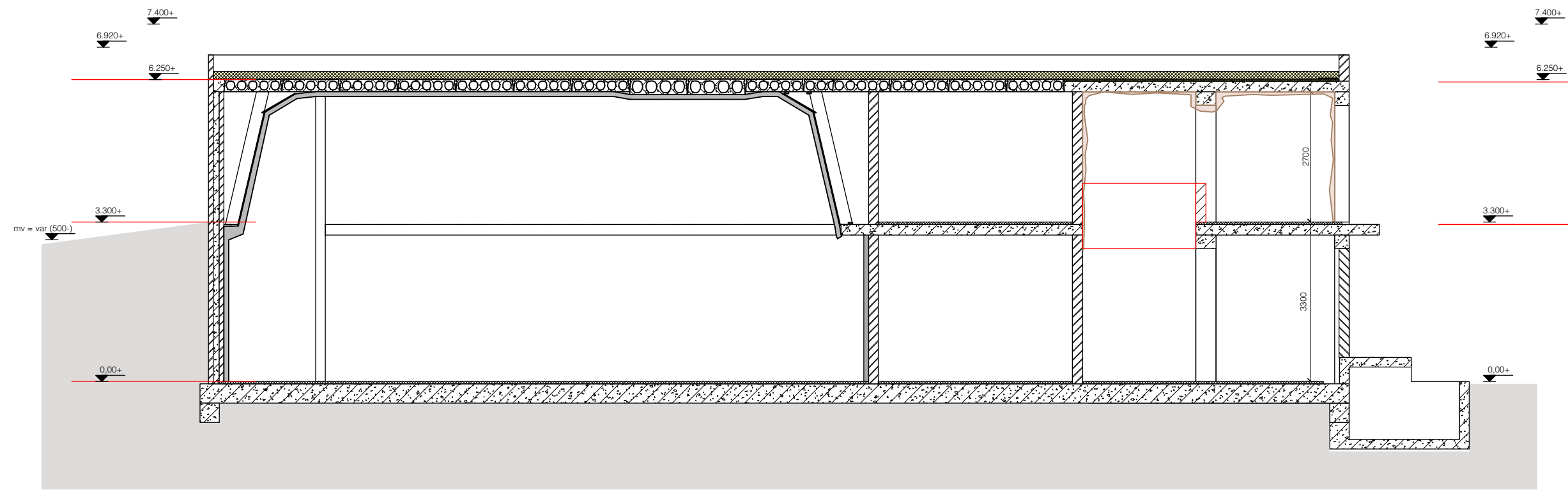

Doorsnede B

Renvooi werkzaamheden

In rood aangegeven te slopen onderdelen

RENVOOI	
Bouwkundig	
Beton	nieuw beton
Prefab beton	nieuw kalkzandsteen
Metselwerk bestaand	GLD
Kalkzandsteen	930
Isolatie platen	HS
minerale wol	30
Atwerkvloer	WBDBO 30
Lichte scheidingwand	30
Hout	WBDBO 30 zelfsl.
natuursteen	60
maaiveld	WBDBO 60
	60
	WBDBO 60 zelfsl.

Hersbach
en Könst

Mathenesserdijk 416a
3026 GV Rotterdam

Architecten

+ 31 (0)10 - 750 32 10
info@hersbachenkonst.nl

Opdrachtgever: Koninklijke Diergaarde Blijdorp

Project: Olifanten gebied - Francois - Langoer apenverblijf

Onderdeel: Doorsnede, bestaande situatie

Datum: 17-5-2024 Schaal: 1:100
Formaat: A2

wijziging: A _____ Projectnr.: 2213
B _____
C _____ Tek.nr.: BA-FL-300
D _____