

Dan weet u het exact.



S&W
Bouwkundig
Ingenieurs

Gildeweg 39a
4383 NJ Vlissingen
085 - 130 85 20
info@s-w.nl
KVK: 22037535

www.s-w.nl

Rapportage Brandoverslag

Nieuwbouw hotel aan de Markt 2
te Retranchement

Projectnr: 2240757
Datum: 07-06-2024
Versie: 1.0
Contactpersoon: 



BRANDVEILIGHEID



METINGEN



BOUWFYSICA



AKOESTIEK



ENERGIE & MILIEU

Samenvatting

Voor het nieuw te bouwen logiesgebouw aan de Markt 2 te Retranchement zijn door S&W Bouwkundig Ingenieurs brandoverslagberekeningen gemaakt in opdracht van Huigh Bouwadvies. In dit rapport worden de resultaten van deze berekeningen weergegeven. De berekeningen zijn opgesteld voor alle aanwezige brandoverslagtrajecten in het gehele plan. Het gehele plan is ingedeeld in 2 brandcompartimenten en 21 (beschermde) subbrandcompartimenten.

De resultaten van de berekeningen zijn uitgebreid beschreven in hoofdstuk 4. Uit de berekeningen volgt het volgende:

- De gevels van het gebouw waarin de brandcompartimenten zijn gelegen en de gevel van het gebouw waarnaartoe de weerstand tegen brandoverslag wordt beoordeeld, moeten aan de buitenzijde voor ten minste 95% bestaan uit bouwmaterialcombinaties die ten minste voldoen aan brandklasse B volgens NEN-EN 13501-1. Hierbij is het uitgangspunt dat branduitbreiding via een spouw niet mogelijk is.
- Dichte gevels en daken zijn als 'gesloten' beschouwd. Deze dienen volgens NEN 6068 minimaal 30 minuten brandwerend te zijn.
- In verband met mogelijk brandoverslag tussen BC1 en BC2 onderling ter plaatse van de inwendige hoek, dienen enkele gevelopeningen te worden uitgevoerd met een brandwerendheid van 30 minuten (bepaald volgens NEN 6069). Deze brandwerendheid geldt voor het geheel van kozijn, beglazing, eventuele bewegende delen en eventuele ventilatieroosters.

Vanaf 01-11-2019 moeten alle brandwerende ramen en deuren, die vallen onder de geharmoniseerde productnorm NEN-EN 16034, voorzien zijn van de verplichte CE-markering.

Door het Besluit bouwwerken leefomgeving en door de NEN 6068 worden geen eisen gesteld aan zelfsluitendheid van brandwerende ramen en deuren. Door S&W Bouwkundig Ingenieurs wordt hier aanvullend wel geadviseerd deze brandwerende gevelopeningen als niet-te-openen of zelfsluitend uit te voeren.

Voor alle beschouwde trajecten wordt in het huidig ontwerp, met de beschreven extra brandwerende voorzieningen (zoals ook weergegeven in bijlage II), een weerstand tegen branddoorslag en brandoverslag (wdbdo) van 30/60 minuten gerealiseerd.

Vlissingen, 7 juni 2024

S&W Bouwkundig Ingenieurs

Inhoudsopgave

Samenvatting.....	2
1. Inleiding.....	4
1.1 Projectomschrijving.....	4
1.2 Gebruikte gegevens.....	4
2. Wettelijk kader.....	5
2.1 Besluit bouwwerken leefomgeving, hoofdstuk 4 Nieuwbouw, § 4.2.8	5
3. Berekeningsmethode	6
3.1 NEN 6068.....	6
3.2 Toepassingsvoorwaarden.....	6
3.3 Aanvullende voorwaarden betreffende brandveiligheid.....	6
3.4 Werkwijze brandruimten bepalen	7
3.5 Werkwijze gevelopeningen.....	7
3.6 Modelleer brand	8
3.7 Computerprogramma.....	8
4. Berekeningen	9
4.1 Algemene uitgangspunten.....	9
4.2 Modellerings brandcompartimenten.....	11
4.3 Resultaten brandoverslag vanuit brandcompartimenten	11
4.4 Modellerings subbrandcompartimenten	14
4.5 Resultaten brandoverslag vanuit subbrandcompartimenten	14
5. Conclusie	17
I. Bijlage “Situatie”	I
II. Bijlage “Brandwerende voorzieningen”	II
III. Bijlage “Rekenresultaten”	III

1. Inleiding

1.1 Projectomschrijving

Voor het nieuw te bouwen logiesgebouw aan de Markt 2 te Retranchement zijn door S&W Bouwkundig Ingenieurs brandoverslagberekeningen gemaakt in opdracht van Huigh Bouwadvies. In dit rapport worden de resultaten van deze berekeningen weergegeven. De berekeningen zijn opgesteld voor alle aanwezige brandoverslagtrajecten in het gehele plan. Het gehele plan is ingedeeld in 2 brandcompartimenten en 21 (beschermd) subbrandcompartimenten. De situatie is weergegeven in bijlage I.

1.2 Gebruikte gegevens

De berekeningen zijn gebaseerd op onderstaande gegevens verstrekt door Huigh Bouwadvies:

Tekening	Onderdeel	Datum tek.	Datum ontv.
P1/6	Kelder en begane grond	12-02-2021	25-04-2024
P2/6	Verdieping 1 en 2	12-02-2021	25-04-2024
P4/6	Doorsneden	12-02-2021	25-04-2024
P5/6	Gevels	15-03-2024	25-04-2024
P6/6	Situatie	12-02-2021	25-04-2024

2. Wettelijk kader

2.1 Besluit bouwwerken leefomgeving, hoofdstuk 4 Nieuwbouw, § 4.2.8

Artikel 4.53 (weerstand tegen branddoorslag en brandoverslag: niveau van eisen)

- Lid 1. De weerstand tegen branddoorslag en brandoverslag van een brandcompartiment naar een ander brandcompartiment, naar een besloten ruimte waardoor een extra beschermde vluchtroute voert, naar een niet-besloten veiligheidsvluchtroute en naar een liftschacht van een brandweerlift of van een lift als bedoeld in artikel 4.189 in een woongebouw is ten minste 60 minuten..
- Lid 4. In afwijking van het eerste lid kan worden volstaan met 30 minuten indien:
- de in het eerste lid bedoelde besloten ruimten op hetzelfde perceel liggen, en
 - in het gebouw geen vloer van een gebruiksgebied hoger ligt dan 5 m boven het meetniveau.
- Lid 7. Het tweede tot en met vierde lid gelden niet voor een ruimte waardoor een veiligheidsvluchtroute voert.

Artikel 4.54 (weerstand tegen branddoorslag en brandoverslag: bepalingmethode)

- Lid 1. De in artikel 4.53 bedoelde weerstand tegen branddoorslag en brandoverslag wordt bepaald volgens NEN 6068.
- Lid 2. Bij het bepalen van de weerstand tegen branddoorslag en brandoverslag van een brandcompartiment naar een ruimte van een op een aangrenzend perceel gelegen gebouw wordt voor het op het andere perceel gelegen gebouw uitgegaan van een identiek maar spiegelsymmetrisch ten opzichte van de bouwwerkperceelsgrens gelegen gebouw. Als het bouwwerkperceel grenst aan:
- een openbare weg;
 - openbaar water;
 - openbaar groen; of
 - een perceel dat niet is bestemd voor bebouwing of voor een speeltuin, een kampeerterrein of opslag van brandgevaarlijke stoffen of van brandbare niet-milieugevaarlijke stoffen; vindt deze spiegeling plaats ten opzichte van het hart van die weg, dat water, dat groen of dat perceel.
- Lid 3. In aanvulling op het tweede lid is het aandeel van de uitwendige scheidingsconstructie van het spiegelsymmetrische gebouw in de weerstand tegen branddoorslag en brandoverslag niet groter dan het aandeel van de uitwendige scheidingsconstructie van het brandcompartiment.

3. Berekeningsmethode

3.1 NEN 6068

De berekeningsmethode staat beschreven in NEN 6068:2020 “Bepaling van de weerstand tegen branddoorslag en brandoverslag tussen ruimten” 01-09-2020. De berekeningsmethode geeft een model weer om te berekenen of brandoverslag door middel van warmtestraling op kan treden. Daarvoor wordt beschreven hoe de warmtestralingflux afkomstig van een vlam, in een observatiepunt berekend kan worden. Indien de warmtestralingsflux onder de 15 kW/m² blijft, is de weerstand tegen brandoverslag (wbo) in minuten ten minste gelijk aan de bij de berekening aangehouden referentievuurbelasting.

3.2 Toepassingsvoorwaarden

Voor het toepassingsgebied van de norm wordt een aantal voorwaarden gegeven. De belangrijkste worden hier beschreven:

- De gevelconstructie van het gebouw waarin de brandruimte is gelegen en de gevelconstructie van het gebouw waarnaartoe de weerstand tegen brandoverslag wordt beoordeeld, moeten aan de buitenzijde voor ten minste 95% voldoen aan brandklasse B bepaald volgens de hoofdstukken 4 t/m 8, 10 en 13 en 12.1 van NEN-EN 13501-1:2019, waarbij geconcentreerde invulling van de vrijgestelde oppervlakte niet is toegestaan. Bij deze voorwaarde is een uitgangspunt dat branduitbreiding via een spouw niet mogelijk is.
- Het dak van de brandruimte mag niet brandgevaarlijk zijn volgens NEN 6063.
- Een gevel of een dak, met uitzondering van gevel- en dakopeningen en de mogelijk als gevelopening aan te merken constructieonderdelen, moet in de richting waarin de brandoverslag wordt beschouwd, een brandwerendheid met betrekking tot de scheidende functie hebben van ten minste t_t minuten, bepaald volgens NEN 6069 of volgens NEN-EN 1992-1-2, NEN-EN 1994-1-2, NEN-EN 1995-1-2 of NEN-EN 1996-1-2).
De t_t -waarde (in minuten) is gelijk aan de wbdbo-eis, behalve bij een wbdbo-eis van 60 min, voor het deel van het gebouw onder 20 m dat voor de brandweer bereikbaar is; daar geldt $t_t = 30$ min.
- Voor de grootte van de brandruimte geldt:
 - hoogte van de brandruimte mag maximaal 8 meter bedragen.
- De modellering van het vlamlichaam geldt voor openingen in gevels, hellende en platte daken. Een gevel mag niet naar buiten hellen.
- De afstand tussen enig punt van een gevelopening tot enig punt in een tegenovergelegen gevel mag niet minder bedragen dan de kleinste waarde van de twee volgende:
 - driemaal de rekenwaarde van de vlamdikte $P_{v,i}$ voor de desbetreffende gevelopening, zoals bepaald volgens de norm, en
 - 5 m.

3.3 Aanvullende voorwaarden betreffende brandveiligheid

- Indien ramen, deuren en dergelijke brandwerend uitgevoerd moeten worden, dan is de brandwerendheid conform NEN 6069+A1+C1:2019 bedoeld.
- Indien muren, daken, balkonplaten en dergelijke brandwerend uitgevoerd moeten worden, dan is de brandwerendheid bepaald volgens NEN 6069+A1+C1:2019 of volgens NEN-EN 1992-1-2, NEN-EN 1994-1-2, NEN-EN 1995-1-2 of NEN-EN 1996-1-2, bedoeld.
- De brandwerendheid met betrekking tot de scheidende functie van een constructiedeel is bovendien ten hoogste gelijk aan de brandwerendheid met betrekking tot bezwijken van de onlosmakelijk met het constructiedeel verbonden bouwconstructie.
- Door het Besluit bouwwerken leefomgeving en door de NEN 6068 worden geen eisen gesteld aan zelfsluitendheid van brandwerende ramen, deuren, luiken en dergelijke, gelegen in de buitengevel. Door S&W Bouwkundig Ingenieurs wordt aanvullend wel geadviseerd om dergelijke gevelopeningen met een eis aan de brandwerendheid, als niet-te-openen of zelfsluitend uit te voeren.

3.4 Werkwijze brandruimten bepalen

In de rekennorm NEN 6068 wordt gesproken over brandruimten.

Elk beschermd subbrandcompartiment is een brandruimte. Een brandcompartiment bestaat uit één of meer brandruimten. Bij de bepaling van het aantal brandruimten is het van belang of een brandcompartiment of een beschermd subbrandcompartiment zich uitstrekt over een of meer bouwlagen of over meer, al dan niet aangrenzende, gebouwen of woonwagens. De verschillende situaties zijn hieronder uitgewerkt.

Het brandcompartiment strekt zich uit over niet meer dan één bouwlaag:

- Neem als afmetingen van de brandruimte (vloeroppervlakte A_F , plafondoppervlakte A_P en hoogte h) de afmetingen van het brandcompartiment.

Het brandcompartiment strekt zich uit over meer dan één bouwlaag:

- Bepaal de oppervlakte van de opening(en) tussen de bouwlagen.
- Beschouw het brandcompartiment als één brandruimte, en voer de berekening uit met de volgende uitgangspunten:
 - Neem als rekenwaarde voor de vloeroppervlakte A_F de som van de vloeroppervlakte van alle bouwlagen. Neem voor de rekenwaarde voor de vloeroppervlakte van elke bouwlaag de werkelijke vloeroppervlakte (exclusief de oppervlakte van de opening(en) met de onderliggende bouwlaag).
 - Neem als rekenwaarde voor de plafondoppervlakte A_P de som van de plafondoppervlakte van alle bouwlagen. Neem voor de plafondoppervlakte van een bouwlaag de inwendige oppervlakte van het plafond (exclusief de oppervlakte van de opening(en) met de bovenliggende bouwlaag).
 - Neem als rekenwaarde voor de hoogte h de maximale verticale afstand tussen de bovenzijde van de vloerconstructie van de onderste bouwlaag en de onderzijde van de dakconstructie van de bovenste bouwlaag.
 - Bepaal de neutrale niveaus van de bouwlagen volgens bijlage A.4.2. en controleer of het massadebiet door de vide(s) voldoende groot is en bepaal op basis daarvan of bouwlagen als gekoppeld moeten worden beschouwd.
- Wanneer één of meer bouwlagen als niet-gekoppeld moeten worden beschouwd, voer dan voor de wel gekoppelde bouwlagen de berekening zoals hierboven beschreven uit, en modelleer de niet-gekoppelde bouwlagen alsof de het brandcompartiment bestaat uit één bouwlaag, en ga er vervolgens van uit dat alle bouwlagen van het brandcompartiment gelijktijdig in brand staan.
Neem bij deze berekening als rekenwaarde voor de vloeroppervlakte A_F de vloeroppervlakte inclusief de oppervlakte van de opening(en) naar de onderliggende bouwlaag; neem als plafondoppervlak A_P van de brandruimten de totale inwendige oppervlakte van het plafond van de betreffende brandruimte, inclusief de oppervlakte van de opening(en) naar de bovenliggende bouwlaag; neem als hoogte h de verticale afstand tussen de vloerconstructies van de brandruimte op de desbetreffende bouwlaag.

3.5 Werkwijze gevelopeningen

Gevelopeningen zijn onderdelen van gevels en daken met een brandwerendheid met betrekking tot de scheidende functie, betrokken op de vlamdichtheid in de richting waarin de brandoverslag wordt beschouwd, van ten hoogste 5 minuten. Er mag worden aangenomen dat de volgende constructies hieraan voldoen:

- standaard floatglas;
- gelaagd glas bestaand uit twee lagen glas (met tussenlagen van hars of pvb-folie);
- meervoudig glas, waarbij ten hoogste één van de glasvlakken is uitgevoerd als gelaagd glas, en dat gelaagde glas bestaat uit ten hoogste twee lagen glas (met tussenlagen van hars of pvb-folie).

Dichte delen zijn onderdelen met een voldoende brandwerendheid in de richting waarin de brandoverslag wordt beschouwd. De brandwerendheid is voldoende indien deze gelijk is aan ten minste t_{tt} min. De t_{tt} -waarde is gelijk aan de w_{bdo} -eis, behalve bij een w_{bdo} -eis van 60 min, voor het deel van het gebouw onder 20 m dat voor de brandweer bereikbaar is; daar geldt $t_{tt} = 30$ min. De brandwerendheid wordt bepaald volgens NEN 6069 of volgens NEN-EN 1992-1-2, NEN-EN 1994-1-2, NEN-EN 1995-1-2 of NEN-EN 1996-1-2.

Semi-openingen zijn onderdelen van een gevel of dak die geen dicht deel zijn en ook geen opening. Onderdelen met een aangenomen waarde van de brandwerendheid met betrekking tot de scheidende functie betrokken op de vlamdichtheid van meer dan 5 min, zijn gevelopeningen met:

- (half) gehard glas;
- gelaagd glas bestaande uit drie of meer lagen glas (met hars of pvb-folie tussenlagen);
- meervoudig glas waarbij meer dan één van de glasvlakken is uitgevoerd als gelaagd glas;
- meervoudig glas met een of meer glasvlakken die zijn uitgevoerd als gelaagd glas dat bestaat uit meer dan twee lagen glas (met tussenlagen van hars of pvb-folie).

Een semi-opening moet als opening én als dicht deel worden beschouwd. Er moeten twee berekeningen worden uitgevoerd: een berekening met alle semi-openingen als opening beschouwd en een berekening met alle semi-openingen als dicht deel beschouwd. De laagste waarde van de weerstand tegen brandoverslag is maatgevend.

De grootte van een opening en een semi-opening is afhankelijk van het materiaal van het kozijn. Indien het kozijn van hout of van staal is, is de grootte van de opening of de semi-opening gelijk aan het glasoppervlak. Indien het kozijn van aluminium of van kunststof is, is de grootte van de opening of de semi-opening gelijk aan het oppervlak van glas en kozijn.

3.6 Modelleer brand

Wanneer een gebouw lager is dan 20 meter mag er gerekend worden met de referentieoppervlakte. De referentieoppervlakte wordt bepaald uit onderstaande formules:

Bereken de maatgevende gastemperatuur bij een brand in de brandruimte van waaruit de weerstand tegen brandoverslag wordt bepaald, volgens de berekeningsmethode in bijlage A van de NEN 6068:

- De referentievuurbelasting (V_{ref}) in kg vurenhout per m² is gelijk aan de vereiste weerstand tegen brandoverslag uitgedrukt in minuten.
- Gebruik bij de bepaling van de gastemperatuur een referentievloeroppervlakte van de brandruimte gelijk aan:

$$A_{f,r} = A_f$$

of indien $A_f > 50 \text{ m}^2$ én de hoogte van de hoogste vloer van een gebruiksgebied is niet hoger dan 20 m:

$$A_{f,r} = 50 + 0,2 \cdot (A_f - 50)$$

$A_{f,r}$: is de referentievloeroppervlakte van de brandruimte, in m²;

A_f : is de vloeroppervlakte van de brandruimte, in m².

3.7 Computerprogramma

De berekeningen zijn gemaakt met het computerprogramma 'Pintegraal versie V7.6' van PeutzData. Dit programma is gebaseerd op de norm NEN 6068:2020 'Bepaling van de weerstand tegen branddoorslag en brandoverslag tussen ruimten'. (Norm versie 2020 van 01-09-2020.) De berekeningsmethode geeft een model weer om te berekenen of brandoverslag door middel van warmtestraling op kan treden.

4. Berekeningen

4.1 Algemene uitgangspunten

Bij het nieuw te bouwen hotel aan de Markt 2 te Retranchement, wordt een logiesgebouw gerealiseerd met in totaal 3 bouwlagen. Voor een indeling in brandcompartimenten en subbrandcompartimenten wordt verwezen naar Bijlage I en naar 2240757 Rapportage Brandveiligheid d.d. 07-06-2024 door S&W Bouwkundig Ingenieurs.

De wdbdo-eis tussen de (sub)brandcompartimenten onderling bedraagt 30 minuten en ten opzichte van de perceelsgrens bedraagt 60 minuten. Conform de eis van het Besluit bouwwerken leefomgeving, wordt berekend of er brandoverslag kan optreden vanuit het brandcompartiment ten opzichte van de perceelsgrens of tussen de (beschermde) (sub)brandcompartimenten onderling.

Aangenomen wordt dat de dichte gevels en daken van het gebouw in elk geval een brandwerendheid hebben met betrekking tot scheidende functie van meer dan 30 minuten. Daarmee wordt er volgens NEN 6068 voor deze dichte gevels voldaan aan de gestelde eisen. Kozijnen, ramen, deuren en dergelijke worden in beginsel niet brandwerend uitgevoerd. Deze constructiedelen worden verder als “gevelopeningen” aangeduid.

Onderzocht wordt of in de huidige situatie de stralingsintensiteit op de gevelopeningen van het door brandoverslag bedreigde brandcompartiment, kleiner is dan of gelijk is aan de gestelde grenswaarde van 15 kW/m^2 . Bij een stralingsintensiteit van minder dan 15 kW/m^2 ter plaatse van de gevelopeningen zal er geen brandoverslag ten gevolge van warmtestraling optreden.

1. De berekeningen zijn opgesteld voor de volgende (sub)brandcompartimenten:
 - a. BC 1 en BC 2;
 - b. (B)SBC onderling;
2. De hoogste vloer van een gebruiksgebied is in de beschouwde situatie lager gelegen dan 20 meter boven het meetniveau. Er is daarom gerekend met een gereduceerde brand.
3. De wdbdo-eis ten opzichte van de perceelsgrens of het hart van openbaar gebied bedraagt 60 minuten.
4. De wdbdo-eis tussen de brandcompartimenten onderling bedraagt 30 minuten.
5. De wdbdo-eis tussen de (beschermde) subbrandcompartimenten onderling bedraagt 30 minuten.
6. Dichte gevels en daken worden als ‘gesloten’ beschouwd. Deze dienen volgens NEN 6068 minimaal 30 minuten brandwerend te zijn.
7. Ramen, deuren en dergelijke worden als ‘gevelopeningen’ beschouwd. Deze zijn volgens NEN 6068 niet-brandwerend. Indien van toepassing zijn deuren en dergelijke in de berekening behandeld als ‘semi-opening’ zoals bedoeld in NEN 6068.
8. Er worden houten kozijnen toegepast.
9. De gevels van het gebouw moeten aan de buitenzijde bestaan uit bouw materiaalcombinaties die ten minste voldoen aan brandklasse B volgens NEN-EN 13501-1. Dit dient eventueel met een productcertificaat of attest aangetoond te worden. Daarbij dient branduitbreiding via een spouw niet mogelijk te zijn.
10. Aangenomen wordt dat het dak van de brandruimte tevens niet brandgevaarlijk is (volgens NEN 6063).
11. Alle (eventueel) noodzakelijke brandwerende voorzieningen zijn weergegeven in de gevelaanzichten in bijlage II.
12. Vanaf 01-11-2019 moeten alle brandwerende ramen en deuren, die vallen onder de geharmoniseerde productnorm NEN-EN 16034, voorzien zijn van de verplichte CE-markering.

In figuur 1 is een voorbeeld weergegeven van een gebouw zoals dat gemodelleerd is in het rekenprogramma.

Figuur 1: Voorbeeld van een gebouw gemodelleerd in het rekenprogramma 'Pintegraal'.

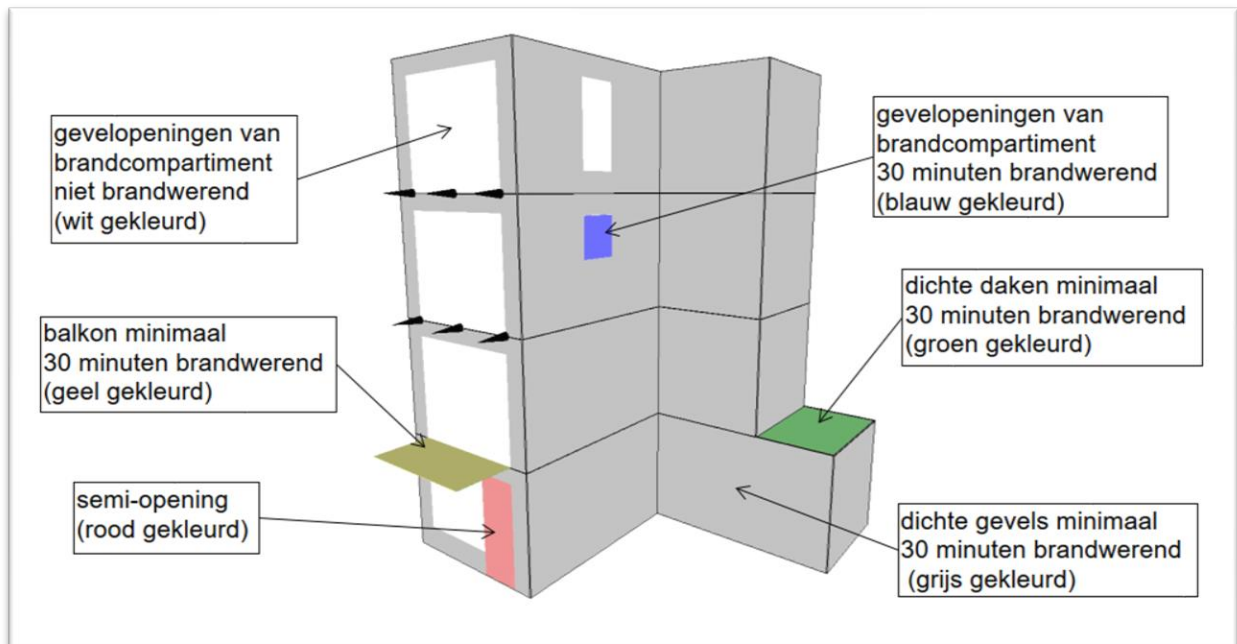

4.2 Modellerings brandcompartimenten

Brandcompartiment 1 en brandcompartiment 2 bestaan beiden afzonderlijk uit twee brandruimten volgens de NEN 6068. Voor deze brandcompartimenten wordt de weerstand tegen brandoverslag bepaald voor de brandoverslagtrajecten naar een identiek brandcompartiment, gespiegeld ten opzichte van het hart van de weg. Hier geldt een wdbbo-eis van 60 minuten. Ook wordt het brandoverslagtraject nabij de inwendige hoek tussen BC1 en BC2 onderling bepaald.

Bij spiegeling van de Zwinstraat ten opzichte van het hart van de weg, is een afstand aangehouden tussen de 4,8 en 5,3 meter. Bij spiegeling van de Dorpsstraat ten opzichte van het hart van de weg, is een afstand aangehouden van 7,18 meter.

De garagedeur in de linkerzijgevel zal normaal gesproken (als daar geen eisen aan gesteld zijn) een brandwerendheid hebben tussen 5 en 30 minuten. Een dergelijke constructie moet volgens NEN 6068 als “semi-opening” gemodelleerd worden. Dit is gedaan en de rekenresultaten in tabel 1 zijn hierop gebaseerd.

De figuren 2 tot en met 5 geven een beeld van de hierboven genoemde brandoverslagtrajecten in het rekenmodel. Eventuele brandwerende gevelopeningen zijn hier blauw gekleurd.

4.3 Resultaten brandoverslag vanuit brandcompartimenten

Uit een eerste set berekeningen is gebleken dat er brandoverslag kan optreden vanuit BC1 naar BC2 ter plaatse van de inwendige hoek én andersom (vanuit BC2 naar BC1). Enkele gevelopeningen dienen daarom uitgevoerd te worden met een brandwerendheid van 30 minuten (bepaald volgens NEN 6069). Deze brandwerendheid geldt voor het geheel van glas, raamdeel en kozijn. Door het Besluit bouwwerken leefomgeving en door de NEN 6068 worden geen eisen gesteld aan zelfsluitendheid van deze openingen. Door S&W Bouwkundig Ingenieurs wordt hier aanvullend wel geadviseerd dit brandwerende raam als niet-te-openen of zelfsluitend uit te voeren. De vereiste brandwerende voorzieningen zijn grafisch weergegeven in bijlage II.

Tabel 1 geeft voor de rekenpunten ter plaatse van de door brand bedreigde gevels de berekende waarde van de warmtestralingsflux weer. In bijlage III worden de berekeningen in zijn geheel weergegeven. Er wordt in alle gevallen een warmtestralingsflux gevonden lager dan de grenswaarde van 15 kW/m². Dit houdt in dat een wdbbo van 60 minuten gerealiseerd wordt voor de beschouwde brandoverslagtrajecten.

Tabel 1: Berekende maximale warmtestralingsflux ter plaatse van de door brand bedreigde gevelopeningen.

Van:	Naar:	Gevelopening:	Warmtestralingsflux [kW/m ²]
BC1	BC2	O74 tot O80	9,4
BC1	BC2	O122 tot O125	Brandwerende gevelopening BC1
BC2	BC1	O15 en O16	4,5
BC2	BC1	O126 en O127	Brandwerende gevelopening BC2
BC1	Gespiegelde BC1 Zwinstraat	O1 tot en met O14 O82 tot en met O93	4,2 3,8
BC1	Gespiegelde BC1 Dorpsstraat	O28 en O29 O134	3,8 3,4
BC2	Gespiegelde BC2 Zwinstraat	O54 tot en met O69 O94 tot en met O109	2,8 2,8

Figuur 2: Aanzicht van BC 1 brandend, vanuit de voorgevel gezien.

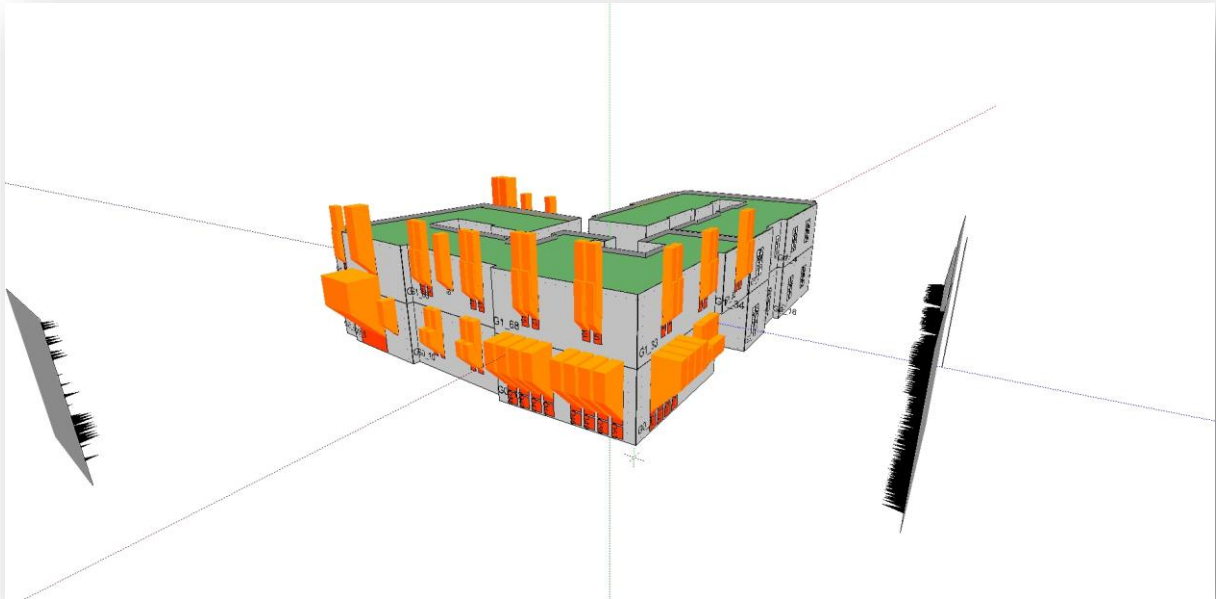

Figuur 3: Aanzicht van BC 1 brandend, vanuit de achtergevel gezien.

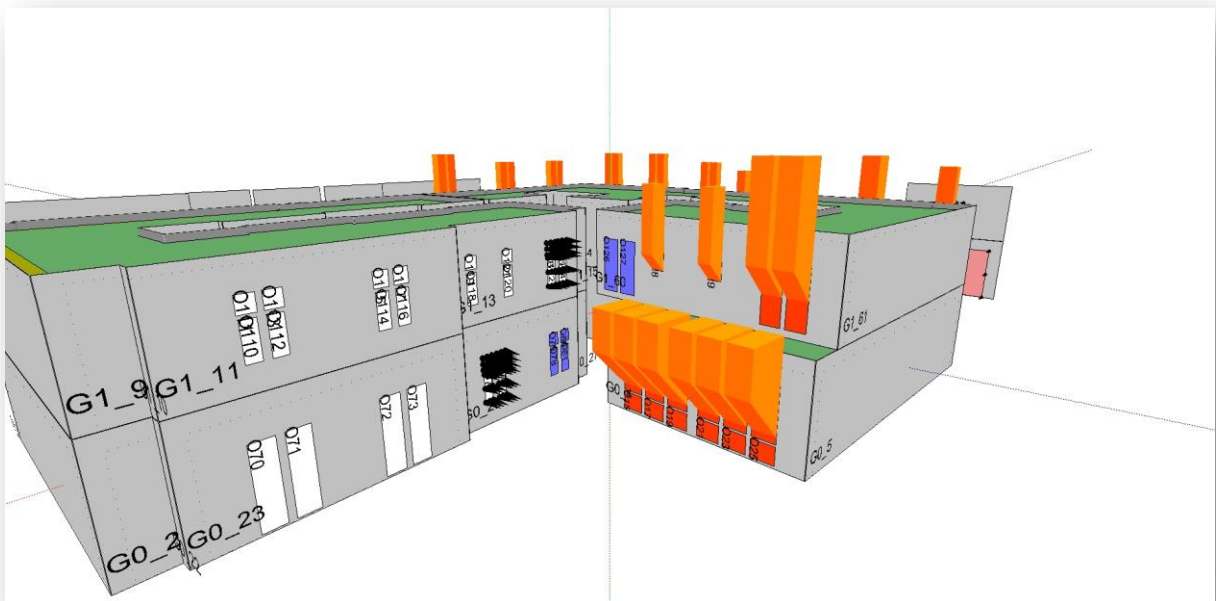

Figuur 4: Aanzicht van BC 2 brandend, vanuit de rechterzijgevel gezien.

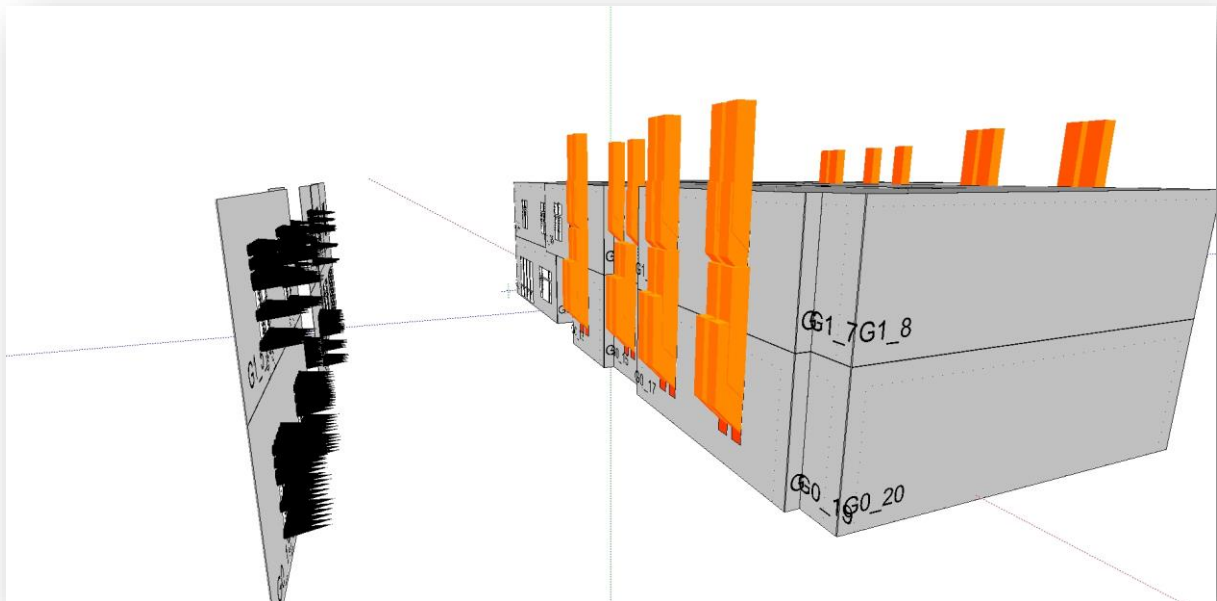

Figuur 5: Aanzicht van BC 2 brandend, vanuit de achtergevel gezien.

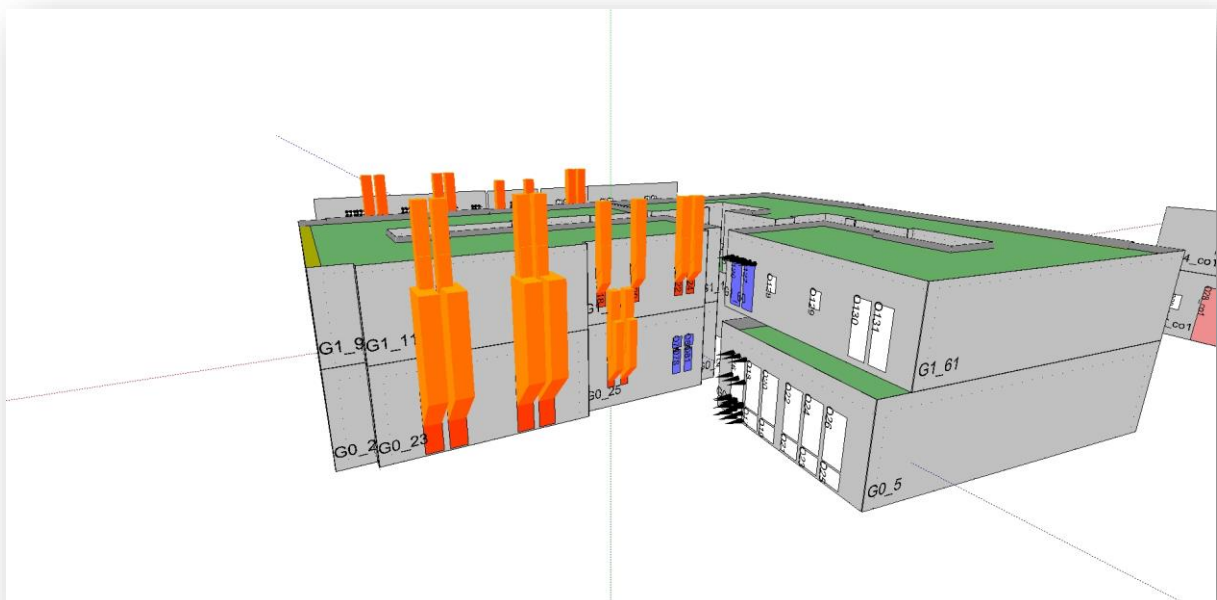

4.4 Modelleringsubbrandcompartimenten

Elk logiesverblijf is een afzonderlijk beschermd subbrandcompartiment en bestaat volgens de NEN 6068 ook uit een afzonderlijke brandruimte. Het restaurant op de begane grond bestaat uit een afzonderlijk subbrandcompartiment en volgens de NEN 6068 ook uit een losse brandruimte. Voor deze (beschermdesubbrandcompartimenten wordt de weerstand tussen de (beschermdesubbrandcompartimenten onderling in hetzelfde brandcompartiment bepaald. Hier geldt een wdbbo-eis van 30 minuten.

De figuren 6 tot en met 9 geven een beeld van de hierboven benoemde brandoverslagtrajecten in het rekenmodel. Eventuele brandwerende gevelopeningen zijn hier blauw gekleurd.

4.5 Resultaten brandoverslag vanuit subbrandcompartimenten

De brandwerende voorzieningen tussen de brandcompartimenten onderling, zoals omschreven in paragraaf 4.2 en 4.3 van deze rapportage, zijn aangehouden in de brandoverslagberekeningen tussen de (beschermdesubbrandcompartimenten onderling.

Tabel 2 geeft voor de rekenpunten ter plaatse van de door brand bedreigde gevels de berekende waarde van de warmtestralingsflux weer. In bijlage III worden de berekeningen in zijn geheel weergegeven. Er wordt in alle gevallen een warmtestralingsflux gevonden lager dan de grenswaarde van 15 kW/m². Dit houdt in dat een wdbbo van 60 minuten gerealiseerd wordt voor de beschouwde brandoverslagtrajecten. Er zijn geen aanvullende brandwerende ramen of deuren nodig om dit resultaat te realiseren. De brandwerende voorzieningen zoals omschreven in paragraaf 4.2 en 4.3 blijven natuurlijk van toepassing.

Tabel 2: Berekende maximale warmtestralingsflux ter plaatse van de door brand bedreigde gevelopeningen.

Van:	Naar:	Gevelopening:	Warmtestralingsflux [kW/m ²]
SBC1	BSBC1.1	O132 en O134	1,2
SBC1	BSBC1.2	O135 tot O141	0,9
SBC1	BSBC1.3	O144 en O146	3,4
SBC1	BSBC1.4	O82 tot O86	3,4
		O148 tot O150	3,4
SBC1	BSBC1.5	O88	1,3
BSBC2.1	BSBC2.7	O94 tot O98	5,8
BSBC2.2	BSBC2.8	O100 tot O104	5,9
BSBC2.3	BSBC2.9	O106 en O108	6,0
BSBC2.4	BSBC2.12	O110 en O112	2,3
BSBC2.5	BSBC2.11	O114 en O117	4,1
BSBC2.6	BSBC2.10	O120 tot O124	7,9

Figuur 6: Aanzicht van SBC1 brandend, vanuit de voorgevel gezien.



Figuur 7: Aanzicht van SBC1 brandend, vanuit de achtergevel gezien.

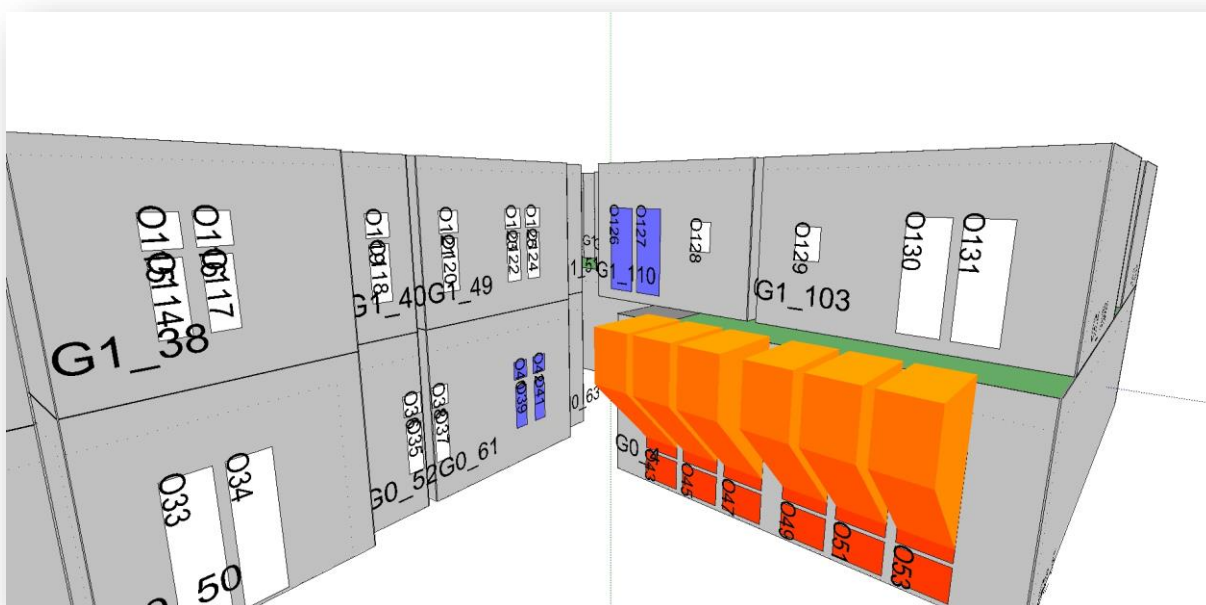

5. Conclusie

Voor het nieuw te bouwen logiesgebouw aan de Markt 2 te Retranchement zijn door S&W Bouwkundig Ingenieurs brandoverslagberekeningen gemaakt in opdracht van Huigh Bouwadvies. In dit rapport worden de resultaten van deze berekeningen weergegeven. De berekeningen zijn opgesteld voor alle aanwezige brandoverslagtrajecten in het gehele plan. Het gehele plan is ingedeeld in 2 brandcompartimenten en 21 (beschermde) subbrandcompartimenten.

Op grond van de berekeningen kan worden geconcludeerd dat met de extra brandwerende voorzieningen, omschreven in hoofdstuk 4 en aangegeven in Bijlage II, voor alle beschouwde trajecten, een weerstand tegen branddoorslag en brandoverslag (wbdb) van 30/60 minuten wordt gerealiseerd, conform de eisen van het Besluit bouwwerken leefomgeving.

Vlissingen, 7 juni 2024



S&W Bouwkundig Ingenieurs

I. Bijlage “Situatie”

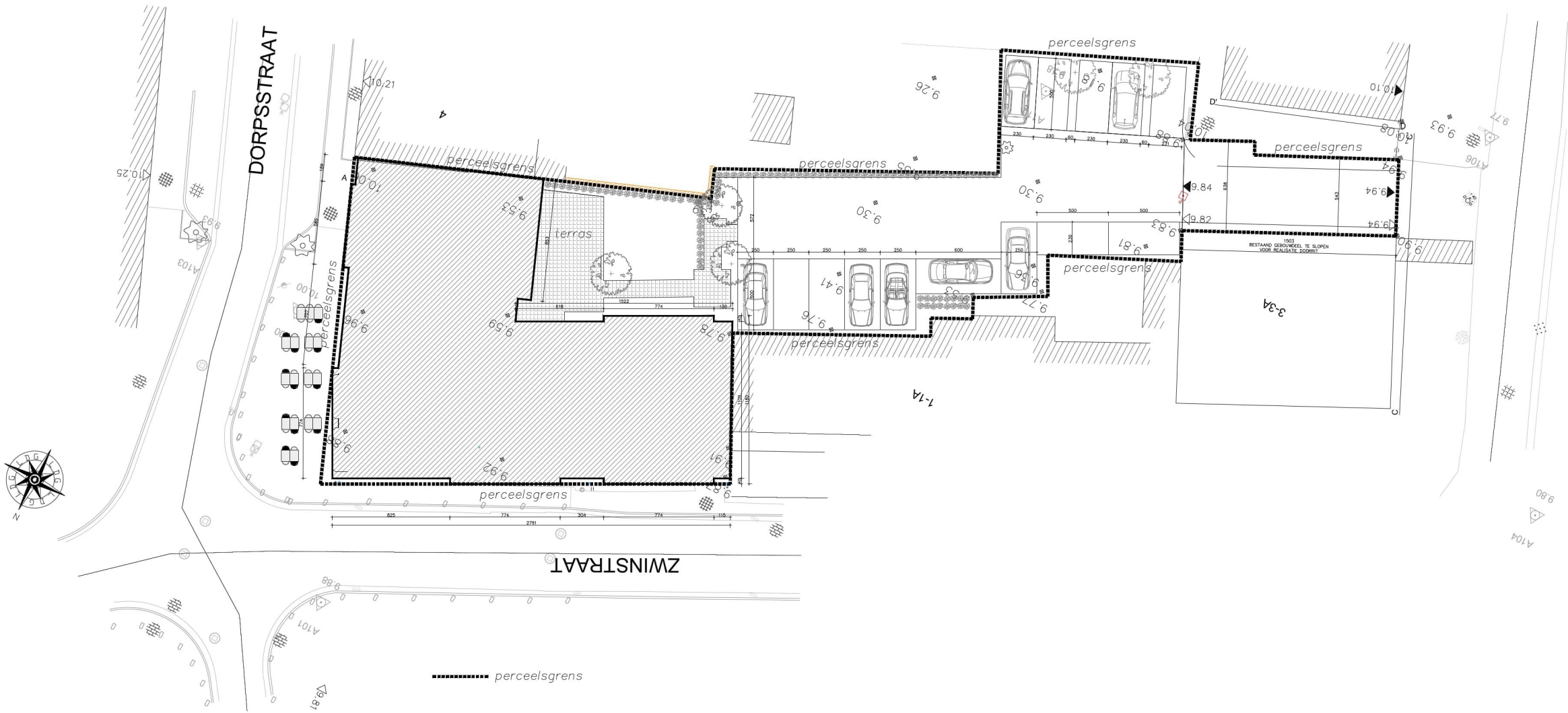

KO_INVEST

Ontwikkeling Markt 2 Retranchement:
Bouwen van hotelfunctie en eengezinswoning

bouwvoorbereidingstekening
Plan inplanting

werknummer		rev.	datum	omschrijving
bladnummer P6/6		—	24/11/2020	vergunningaanvraag
		A	12/02/2021	aanpassing plannen conform v
		B		
		C		
		D		
		E		
		F		
		G		
schaal		1:200		
formaat:		L2		



VERZELE ELS R. ARCHITECT BVBA
Kaukerlaan 117
3800 Dender
8510E
tel 032 475 96 00 53
mail eldherzele-els-architect.be

II. Bijlage “Brandwerende voorzieningen”

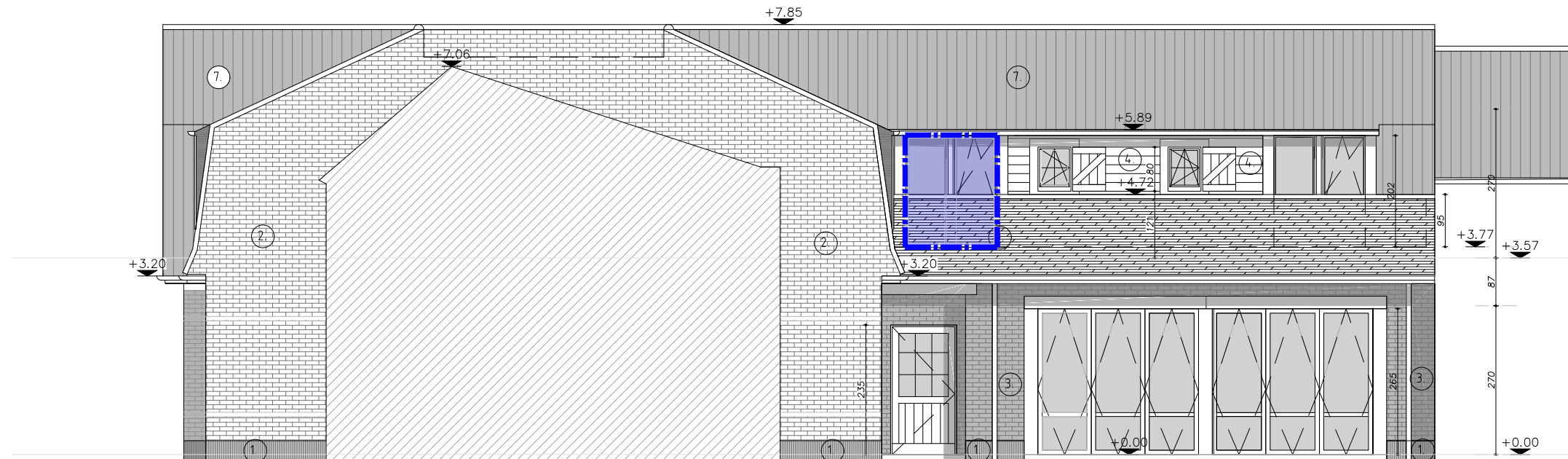

ZIJGEVEL RECHTS
NIEUWE TOESTAND



ACHTERGEVEL
NIEUWE TOESTAND

III. Bijlage “Rekenresultaten”

BRANDSCENARIO'S												Tf	R	Deff	Hn	Opp
Naam	Brand	Opening	Positie	Rechts	Omhoog	Terug	Hoek	Versie	kW/m2	Beoordeling						
	BC1	O10_co1	Linksboven	0,00	0,00	0,00	0,0	NEN6068_2020	4,1	Ok						
	BC1	O10_co1	Linksmidden	0,00	0,00	0,00	0,0	NEN6068_2020	4,1	Ok						
	BC1	O10_co1	Linksonder	0,00	0,00	0,00	0,0	NEN6068_2020	4,1	Ok						
	BC1	O10_co1	Middenboven	0,00	0,00	0,00	0,0	NEN6068_2020	4,1	Ok						
	BC1	O10_co1	Middenmidden	0,00	0,00	0,00	0,0	NEN6068_2020	4,2	Ok						
	BC1	O10_co1	Middenonder	0,00	0,00	0,00	0,0	NEN6068_2020	4,2	Ok						
	BC1	O10_co1	Rechtsboven	0,00	0,00	0,00	0,0	NEN6068_2020	4,2	Ok						
	BC1	O10_co1	Rechtsmidden	0,00	0,00	0,00	0,0	NEN6068_2020	4,2	Ok						
	BC1	O10_co1	Rechtsonder	0,00	0,00	0,00	0,0	NEN6068_2020	4,2	Ok						
	BC1	O11_co1	Linksboven	0,00	0,00	0,00	0,0	NEN6068_2020	3,9	Ok						
	BC1	O11_co1	Linksmidden	0,00	0,00	0,00	0,0	NEN6068_2020	3,9	Ok						
	BC1	O11_co1	Linksonder	0,00	0,00	0,00	0,0	NEN6068_2020	3,8	Ok						
	BC1	O11_co1	Middenboven	0,00	0,00	0,00	0,0	NEN6068_2020	4,0	Ok						
	BC1	O11_co1	Middenmidden	0,00	0,00	0,00	0,0	NEN6068_2020	4,0	Ok						
	BC1	O11_co1	Middenonder	0,00	0,00	0,00	0,0	NEN6068_2020	4,0	Ok						
	BC1	O11_co1	Rechtsboven	0,00	0,00	0,00	0,0	NEN6068_2020	4,1	Ok						
	BC1	O11_co1	Rechtsmidden	0,00	0,00	0,00	0,0	NEN6068_2020	4,1	Ok						
	BC1	O11_co1	Rechtsonder	0,00	0,00	0,00	0,0	NEN6068_2020	4,1	Ok						
	BC1	O122	Linksboven	0,00	0,00	0,00	0,0	NEN6068_2020	4,9	Ok						
	BC1	O122	Linksmidden	0,00	0,00	0,00	0,0	NEN6068_2020	5,5	Ok						
	BC1	O122	Linksonder	0,00	0,00	0,00	0,0	NEN6068_2020	6,2	Ok						
	BC1	O122	Middenboven	0,00	0,00	0,00	0,0	NEN6068_2020	4,7	Ok						
	BC1	O122	Middenmidden	0,00	0,00	0,00	0,0	NEN6068_2020	5,3	Ok						
	BC1	O122	Middenonder	0,00	0,00	0,00	0,0	NEN6068_2020	5,9	Ok						
	BC1	O122	Rechtsboven	0,00	0,00	0,00	0,0	NEN6068_2020	4,5	Ok						
	BC1	O122	Rechtsmidden	0,00	0,00	0,00	0,0	NEN6068_2020	5,0	Ok						
	BC1	O122	Rechtsonder	0,00	0,00	0,00	0,0	NEN6068_2020	5,5	Ok						
	BC1	O123	Linksboven	0,00	0,00	0,00	0,0	NEN6068_2020	4,3	Ok						
	BC1	O123	Linksmidden	0,00	0,00	0,00	0,0	NEN6068_2020	4,5	Ok						
	BC1	O123	Linksonder	0,00	0,00	0,00	0,0	NEN6068_2020	4,8	Ok						

BRANDSCENARIO"S

Naam	Brand	Opening	Positie	Rechts	Omhoog	Terug	Hoek	Versie	kW/m2	Beoordeling	Tf	R	Deff	Hn	Opp
	BC1	O123	Middenboven	0,00	0,00	0,00	0,0	NEN6068_2020	4,1	Ok					
	BC1	O123	Middenmidden	0,00	0,00	0,00	0,0	NEN6068_2020	4,4	Ok					
	BC1	O123	Middenonder	0,00	0,00	0,00	0,0	NEN6068_2020	4,6	Ok					
	BC1	O123	Rechtsboven	0,00	0,00	0,00	0,0	NEN6068_2020	3,9	Ok					
	BC1	O123	Rechtsmidden	0,00	0,00	0,00	0,0	NEN6068_2020	4,1	Ok					
	BC1	O123	Rechtsonder	0,00	0,00	0,00	0,0	NEN6068_2020	4,3	Ok					
	BC1	O124	Linksboven	0,00	0,00	0,00	0,0	NEN6068_2020	4,2	Ok					
	BC1	O124	Linksmidden	0,00	0,00	0,00	0,0	NEN6068_2020	4,6	Ok					
	BC1	O124	Linksonder	0,00	0,00	0,00	0,0	NEN6068_2020	5,1	Ok					
	BC1	O124	Middenboven	0,00	0,00	0,00	0,0	NEN6068_2020	3,9	Ok					
	BC1	O124	Middenmidden	0,00	0,00	0,00	0,0	NEN6068_2020	4,3	Ok					
	BC1	O124	Middenonder	0,00	0,00	0,00	0,0	NEN6068_2020	4,7	Ok					
	BC1	O124	Rechtsboven	0,00	0,00	0,00	0,0	NEN6068_2020	3,7	Ok					
	BC1	O124	Rechtsmidden	0,00	0,00	0,00	0,0	NEN6068_2020	4,0	Ok					
	BC1	O124	Rechtsonder	0,00	0,00	0,00	0,0	NEN6068_2020	4,2	Ok					
	BC1	O125	Linksboven	0,00	0,00	0,00	0,0	NEN6068_2020	3,8	Ok					
	BC1	O125	Linksmidden	0,00	0,00	0,00	0,0	NEN6068_2020	4,0	Ok					
	BC1	O125	Linksonder	0,00	0,00	0,00	0,0	NEN6068_2020	4,2	Ok					
	BC1	O125	Middenboven	0,00	0,00	0,00	0,0	NEN6068_2020	3,6	Ok					
	BC1	O125	Middenmidden	0,00	0,00	0,00	0,0	NEN6068_2020	3,7	Ok					
	BC1	O125	Middenonder	0,00	0,00	0,00	0,0	NEN6068_2020	3,9	Ok					
	BC1	O125	Rechtsboven	0,00	0,00	0,00	0,0	NEN6068_2020	3,3	Ok					
	BC1	O125	Rechtsmidden	0,00	0,00	0,00	0,0	NEN6068_2020	3,4	Ok					
	BC1	O125	Rechtsonder	0,00	0,00	0,00	0,0	NEN6068_2020	3,6	Ok					
	BC1	O12_co1	Linksboven	0,00	0,00	0,00	0,0	NEN6068_2020	3,9	Ok					
	BC1	O12_co1	Linksmidden	0,00	0,00	0,00	0,0	NEN6068_2020	3,9	Ok					
	BC1	O12_co1	Linksonder	0,00	0,00	0,00	0,0	NEN6068_2020	3,9	Ok					
	BC1	O12_co1	Middenboven	0,00	0,00	0,00	0,0	NEN6068_2020	4,0	Ok					
	BC1	O12_co1	Middenmidden	0,00	0,00	0,00	0,0	NEN6068_2020	4,0	Ok					
	BC1	O12_co1	Middenonder	0,00	0,00	0,00	0,0	NEN6068_2020	4,0	Ok					
	BC1	O12_co1	Rechtsboven	0,00	0,00	0,00	0,0	NEN6068_2020	4,1	Ok					
	BC1	O12_co1	Rechtsmidden	0,00	0,00	0,00	0,0	NEN6068_2020	4,1	Ok					

BRANDSCENARIO"S

Naam	Brand	Opening	Positie	Rechts	Omhoog	Terug	Hoek	Versie	kW/m2	Beoordeling	Tf	R	Deff	Hn	Opp
	BC1	O12_co1	Rechtsonder	0,00	0,00	0,00	0,0	NEN6068_2020	4,1	Ok					
	BC1	O134_co1	Linksboven	0,00	0,00	0,00	0,0	NEN6068_2020	3,2	Ok					
	BC1	O134_co1	Linksmidden	0,00	0,00	0,00	0,0	NEN6068_2020	3,3	Ok					
	BC1	O134_co1	Linksonder	0,00	0,00	0,00	0,0	NEN6068_2020	3,4	Ok					
	BC1	O134_co1	Middenboven	0,00	0,00	0,00	0,0	NEN6068_2020	3,2	Ok					
	BC1	O134_co1	Middenmidden	0,00	0,00	0,00	0,0	NEN6068_2020	3,3	Ok					
	BC1	O134_co1	Middenonder	0,00	0,00	0,00	0,0	NEN6068_2020	3,4	Ok					
	BC1	O134_co1	Rechtsboven	0,00	0,00	0,00	0,0	NEN6068_2020	3,1	Ok					
	BC1	O134_co1	Rechtsmidden	0,00	0,00	0,00	0,0	NEN6068_2020	3,3	Ok					
	BC1	O134_co1	Rechtsonder	0,00	0,00	0,00	0,0	NEN6068_2020	3,3	Ok					
	BC1	O13_co1	Linksboven	0,00	0,00	0,00	0,0	NEN6068_2020	3,8	Ok					
	BC1	O13_co1	Linksmidden	0,00	0,00	0,00	0,0	NEN6068_2020	3,7	Ok					
	BC1	O13_co1	Linksonder	0,00	0,00	0,00	0,0	NEN6068_2020	3,7	Ok					
	BC1	O13_co1	Middenboven	0,00	0,00	0,00	0,0	NEN6068_2020	3,8	Ok					
	BC1	O13_co1	Middenmidden	0,00	0,00	0,00	0,0	NEN6068_2020	3,8	Ok					
	BC1	O13_co1	Middenonder	0,00	0,00	0,00	0,0	NEN6068_2020	3,7	Ok					
	BC1	O13_co1	Rechtsboven	0,00	0,00	0,00	0,0	NEN6068_2020	3,9	Ok					
	BC1	O13_co1	Rechtsmidden	0,00	0,00	0,00	0,0	NEN6068_2020	3,8	Ok					
	BC1	O13_co1	Rechtsonder	0,00	0,00	0,00	0,0	NEN6068_2020	3,8	Ok					
	BC1	O14_co1	Linksboven	0,00	0,00	0,00	0,0	NEN6068_2020	3,8	Ok					
	BC1	O14_co1	Linksmidden	0,00	0,00	0,00	0,0	NEN6068_2020	3,8	Ok					
	BC1	O14_co1	Linksonder	0,00	0,00	0,00	0,0	NEN6068_2020	3,8	Ok					
	BC1	O14_co1	Middenboven	0,00	0,00	0,00	0,0	NEN6068_2020	3,8	Ok					
	BC1	O14_co1	Middenmidden	0,00	0,00	0,00	0,0	NEN6068_2020	3,8	Ok					
	BC1	O14_co1	Middenonder	0,00	0,00	0,00	0,0	NEN6068_2020	3,8	Ok					
	BC1	O14_co1	Rechtsboven	0,00	0,00	0,00	0,0	NEN6068_2020	3,9	Ok					
	BC1	O14_co1	Rechtsmidden	0,00	0,00	0,00	0,0	NEN6068_2020	3,9	Ok					
	BC1	O14_co1	Rechtsonder	0,00	0,00	0,00	0,0	NEN6068_2020	3,9	Ok					
	BC1	O1_co1	Linksboven	0,00	0,00	0,00	0,0	NEN6068_2020	4,0	Ok					
	BC1	O1_co1	Linksmidden	0,00	0,00	0,00	0,0	NEN6068_2020	4,0	Ok					
	BC1	O1_co1	Linksonder	0,00	0,00	0,00	0,0	NEN6068_2020	3,9	Ok					
	BC1	O1_co1	Middenboven	0,00	0,00	0,00	0,0	NEN6068_2020	4,0	Ok					

BRANDSCENARIO'S															
Naam	Brand	Opening	Positie	Rechts	Omhoog	Terug	Hoek	Versie	kW/m2	Beoordeling	Tf	R	Deff	Hn	Opp
	BC1	O1_co1	Middenmidden	0,00	0,00	0,00	0,0	NEN6068_2020	3,9	Ok					
	BC1	O1_co1	Middenonder	0,00	0,00	0,00	0,0	NEN6068_2020	3,9	Ok					
	BC1	O1_co1	Rechtsboven	0,00	0,00	0,00	0,0	NEN6068_2020	3,9	Ok					
	BC1	O1_co1	Rechtsmidden	0,00	0,00	0,00	0,0	NEN6068_2020	3,9	Ok					
	BC1	O1_co1	Rechtsonder	0,00	0,00	0,00	0,0	NEN6068_2020	3,8	Ok					
	BC1	O28_co1	Linksboven	0,00	0,00	0,00	0,0	NEN6068_2020	3,6	Ok					
	BC1	O28_co1	Linksmidden	0,00	0,00	0,00	0,0	NEN6068_2020	3,7	Ok					
	BC1	O28_co1	Linksonder	0,00	0,00	0,00	0,0	NEN6068_2020	3,6	Ok					
	BC1	O28_co1	Middenboven	0,00	0,00	0,00	0,0	NEN6068_2020	3,5	Ok					
	BC1	O28_co1	Middenmidden	0,00	0,00	0,00	0,0	NEN6068_2020	3,5	Ok					
	BC1	O28_co1	Middenonder	0,00	0,00	0,00	0,0	NEN6068_2020	3,4	Ok					
	BC1	O28_co1	Rechtsboven	0,00	0,00	0,00	0,0	NEN6068_2020	3,2	Ok					
	BC1	O28_co1	Rechtsmidden	0,00	0,00	0,00	0,0	NEN6068_2020	3,3	Ok					
	BC1	O28_co1	Rechtsonder	0,00	0,00	0,00	0,0	NEN6068_2020	3,2	Ok					
	BC1	O29_co1	Linksboven	0,00	0,00	0,00	0,0	NEN6068_2020	3,8	Ok					
	BC1	O29_co1	Linksmidden	0,00	0,00	0,00	0,0	NEN6068_2020	3,8	Ok					
	BC1	O29_co1	Linksonder	0,00	0,00	0,00	0,0	NEN6068_2020	3,8	Ok					
	BC1	O29_co1	Middenboven	0,00	0,00	0,00	0,0	NEN6068_2020	3,8	Ok					
	BC1	O29_co1	Middenmidden	0,00	0,00	0,00	0,0	NEN6068_2020	3,8	Ok					
	BC1	O29_co1	Middenonder	0,00	0,00	0,00	0,0	NEN6068_2020	3,8	Ok					
	BC1	O29_co1	Rechtsboven	0,00	0,00	0,00	0,0	NEN6068_2020	3,8	Ok					
	BC1	O29_co1	Rechtsmidden	0,00	0,00	0,00	0,0	NEN6068_2020	3,8	Ok					
	BC1	O29_co1	Rechtsonder	0,00	0,00	0,00	0,0	NEN6068_2020	3,8	Ok					
	BC1	O2_co1	Linksboven	0,00	0,00	0,00	0,0	NEN6068_2020	4,0	Ok					
	BC1	O2_co1	Linksmidden	0,00	0,00	0,00	0,0	NEN6068_2020	4,0	Ok					
	BC1	O2_co1	Linksonder	0,00	0,00	0,00	0,0	NEN6068_2020	4,0	Ok					
	BC1	O2_co1	Middenboven	0,00	0,00	0,00	0,0	NEN6068_2020	4,0	Ok					
	BC1	O2_co1	Middenmidden	0,00	0,00	0,00	0,0	NEN6068_2020	4,0	Ok					
	BC1	O2_co1	Middenonder	0,00	0,00	0,00	0,0	NEN6068_2020	4,0	Ok					
	BC1	O2_co1	Rechtsboven	0,00	0,00	0,00	0,0	NEN6068_2020	3,9	Ok					
	BC1	O2_co1	Rechtsmidden	0,00	0,00	0,00	0,0	NEN6068_2020	4,0	Ok					
	BC1	O2_co1	Rechtsonder	0,00	0,00	0,00	0,0	NEN6068_2020	3,9	Ok					
	BC1	O3_co1	Linksboven	0,00	0,00	0,00	0,0	NEN6068_2020	4,1	Ok					

BRANDSCENARIO"S

Naam	Brand	Opening	Positie	Rechts	Omhoog	Terug	Hoek	Versie	kW/m2	Beoordeling	Tf	R	Deff	Hn	Opp
	BC1	O3_co1	Linksmidden	0,00	0,00	0,00	0,0	NEN6068_2020	4,0	Ok					
	BC1	O3_co1	Linksonder	0,00	0,00	0,00	0,0	NEN6068_2020	4,0	Ok					
	BC1	O3_co1	Middenboven	0,00	0,00	0,00	0,0	NEN6068_2020	4,0	Ok					
	BC1	O3_co1	Middenmidden	0,00	0,00	0,00	0,0	NEN6068_2020	4,0	Ok					
	BC1	O3_co1	Middenonder	0,00	0,00	0,00	0,0	NEN6068_2020	4,0	Ok					
	BC1	O3_co1	Rechtsboven	0,00	0,00	0,00	0,0	NEN6068_2020	4,0	Ok					
	BC1	O3_co1	Rechtsmidden	0,00	0,00	0,00	0,0	NEN6068_2020	4,0	Ok					
	BC1	O3_co1	Rechtsonder	0,00	0,00	0,00	0,0	NEN6068_2020	3,9	Ok					
	BC1	O4_co1	Linksboven	0,00	0,00	0,00	0,0	NEN6068_2020	4,1	Ok					
	BC1	O4_co1	Linksmidden	0,00	0,00	0,00	0,0	NEN6068_2020	4,1	Ok					
	BC1	O4_co1	Linksonder	0,00	0,00	0,00	0,0	NEN6068_2020	4,1	Ok					
	BC1	O4_co1	Middenboven	0,00	0,00	0,00	0,0	NEN6068_2020	4,1	Ok					
	BC1	O4_co1	Middenmidden	0,00	0,00	0,00	0,0	NEN6068_2020	4,1	Ok					
	BC1	O4_co1	Middenonder	0,00	0,00	0,00	0,0	NEN6068_2020	4,1	Ok					
	BC1	O4_co1	Rechtsboven	0,00	0,00	0,00	0,0	NEN6068_2020	4,0	Ok					
	BC1	O4_co1	Rechtsmidden	0,00	0,00	0,00	0,0	NEN6068_2020	4,1	Ok					
	BC1	O4_co1	Rechtsonder	0,00	0,00	0,00	0,0	NEN6068_2020	4,0	Ok					
	BC1	O5_co1	Linksboven	0,00	0,00	0,00	0,0	NEN6068_2020	4,2	Ok					
	BC1	O5_co1	Linksmidden	0,00	0,00	0,00	0,0	NEN6068_2020	4,1	Ok					
	BC1	O5_co1	Linksonder	0,00	0,00	0,00	0,0	NEN6068_2020	4,1	Ok					
	BC1	O5_co1	Middenboven	0,00	0,00	0,00	0,0	NEN6068_2020	4,1	Ok					
	BC1	O5_co1	Middenmidden	0,00	0,00	0,00	0,0	NEN6068_2020	4,1	Ok					
	BC1	O5_co1	Middenonder	0,00	0,00	0,00	0,0	NEN6068_2020	4,0	Ok					
	BC1	O5_co1	Rechtsboven	0,00	0,00	0,00	0,0	NEN6068_2020	4,1	Ok					
	BC1	O5_co1	Rechtsmidden	0,00	0,00	0,00	0,0	NEN6068_2020	4,1	Ok					
	BC1	O5_co1	Rechtsonder	0,00	0,00	0,00	0,0	NEN6068_2020	4,0	Ok					
	BC1	O6_co1	Linksboven	0,00	0,00	0,00	0,0	NEN6068_2020	4,2	Ok					
	BC1	O6_co1	Linksmidden	0,00	0,00	0,00	0,0	NEN6068_2020	4,2	Ok					
	BC1	O6_co1	Linksonder	0,00	0,00	0,00	0,0	NEN6068_2020	4,2	Ok					
	BC1	O6_co1	Middenboven	0,00	0,00	0,00	0,0	NEN6068_2020	4,1	Ok					
	BC1	O6_co1	Middenmidden	0,00	0,00	0,00	0,0	NEN6068_2020	4,2	Ok					
	BC1	O6_co1	Middenonder	0,00	0,00	0,00	0,0	NEN6068_2020	4,1	Ok					
	BC1	O6_co1	Rechtsboven	0,00	0,00	0,00	0,0	NEN6068_2020	4,1	Ok					

BRANDSCENARIO"S

Naam	Brand	Opening	Positie	Rechts	Omhoog	Terug	Hoek	Versie	kW/m2	Beoordeling	Tf	R	Deff	Hn	Opp
	BC1	O6_co1	Rechtsmidden	0,00	0,00	0,00	0,0	NEN6068_2020	4,2	Ok					
	BC1	O6_co1	Rechtsonder	0,00	0,00	0,00	0,0	NEN6068_2020	4,1	Ok					
	BC1	O74	Linksboven	0,00	0,00	0,00	0,0	NEN6068_2020	8,0	Ok					
	BC1	O74	Linksmidden	0,00	0,00	0,00	0,0	NEN6068_2020	8,0	Ok					
	BC1	O74	Linksonder	0,00	0,00	0,00	0,0	NEN6068_2020	7,8	Ok					
	BC1	O74	Middenboven	0,00	0,00	0,00	0,0	NEN6068_2020	8,3	Ok					
	BC1	O74	Middenmidden	0,00	0,00	0,00	0,0	NEN6068_2020	8,3	Ok					
	BC1	O74	Middenonder	0,00	0,00	0,00	0,0	NEN6068_2020	8,1	Ok					
	BC1	O74	Rechtsboven	0,00	0,00	0,00	0,0	NEN6068_2020	8,5	Ok					
	BC1	O74	Rechtsmidden	0,00	0,00	0,00	0,0	NEN6068_2020	8,5	Ok					
	BC1	O74	Rechtsonder	0,00	0,00	0,00	0,0	NEN6068_2020	8,3	Ok					
	BC1	O75	Linksboven	0,00	0,00	0,00	0,0	NEN6068_2020	7,8	Ok					
	BC1	O75	Linksmidden	0,00	0,00	0,00	0,0	NEN6068_2020	7,9	Ok					
	BC1	O75	Linksonder	0,00	0,00	0,00	0,0	NEN6068_2020	8,0	Ok					
	BC1	O75	Middenboven	0,00	0,00	0,00	0,0	NEN6068_2020	8,1	Ok					
	BC1	O75	Middenmidden	0,00	0,00	0,00	0,0	NEN6068_2020	8,2	Ok					
	BC1	O75	Middenonder	0,00	0,00	0,00	0,0	NEN6068_2020	8,3	Ok					
	BC1	O75	Rechtsboven	0,00	0,00	0,00	0,0	NEN6068_2020	8,4	Ok					
	BC1	O75	Rechtsmidden	0,00	0,00	0,00	0,0	NEN6068_2020	8,5	Ok					
	BC1	O75	Rechtsonder	0,00	0,00	0,00	0,0	NEN6068_2020	8,6	Ok					
	BC1	O76	Linksboven	0,00	0,00	0,00	0,0	NEN6068_2020	8,7	Ok					
	BC1	O76	Linksmidden	0,00	0,00	0,00	0,0	NEN6068_2020	8,8	Ok					
	BC1	O76	Linksonder	0,00	0,00	0,00	0,0	NEN6068_2020	8,9	Ok					
	BC1	O76	Middenboven	0,00	0,00	0,00	0,0	NEN6068_2020	9,0	Ok					
	BC1	O76	Middenmidden	0,00	0,00	0,00	0,0	NEN6068_2020	9,1	Ok					
	BC1	O76	Middenonder	0,00	0,00	0,00	0,0	NEN6068_2020	9,2	Ok					
	BC1	O76	Rechtsboven	0,00	0,00	0,00	0,0	NEN6068_2020	9,2	Ok					
	BC1	O76	Rechtsmidden	0,00	0,00	0,00	0,0	NEN6068_2020	9,3	Ok					
	BC1	O76	Rechtsonder	0,00	0,00	0,00	0,0	NEN6068_2020	9,4	Ok					
	BC1	O77	Linksboven	0,00	0,00	0,00	0,0	NEN6068_2020	9,0	Ok					
	BC1	O77	Linksmidden	0,00	0,00	0,00	0,0	NEN6068_2020	8,9	Ok					
	BC1	O77	Linksonder	0,00	0,00	0,00	0,0	NEN6068_2020	8,7	Ok					
	BC1	O77	Middenboven	0,00	0,00	0,00	0,0	NEN6068_2020	9,2	Ok					

BRANDSCENARIO"S

Naam	Brand	Opening	Positie	Rechts	Omhoog	Terug	Hoek	Versie	kW/m2	Beoordeling	Tf	R	Deff	Hn	Opp
	BC1	O77	Middenmidden	0,00	0,00	0,00	0,0	NEN6068_2020	9,2	Ok					
	BC1	O77	Middenonder	0,00	0,00	0,00	0,0	NEN6068_2020	8,9	Ok					
	BC1	O77	Rechtsboven	0,00	0,00	0,00	0,0	NEN6068_2020	9,4	Ok					
	BC1	O77	Rechtsmidden	0,00	0,00	0,00	0,0	NEN6068_2020	9,4	Ok					
	BC1	O77	Rechtsonder	0,00	0,00	0,00	0,0	NEN6068_2020	9,1	Ok					
	BC1	O7_co1	Linksboven	0,00	0,00	0,00	0,0	NEN6068_2020	4,2	Ok					
	BC1	O7_co1	Linksmidden	0,00	0,00	0,00	0,0	NEN6068_2020	4,1	Ok					
	BC1	O7_co1	Linksonder	0,00	0,00	0,00	0,0	NEN6068_2020	4,1	Ok					
	BC1	O7_co1	Middenboven	0,00	0,00	0,00	0,0	NEN6068_2020	4,2	Ok					
	BC1	O7_co1	Middenmidden	0,00	0,00	0,00	0,0	NEN6068_2020	4,1	Ok					
	BC1	O7_co1	Middenonder	0,00	0,00	0,00	0,0	NEN6068_2020	4,1	Ok					
	BC1	O7_co1	Rechtsboven	0,00	0,00	0,00	0,0	NEN6068_2020	4,2	Ok					
	BC1	O7_co1	Rechtsmidden	0,00	0,00	0,00	0,0	NEN6068_2020	4,1	Ok					
	BC1	O7_co1	Rechtsonder	0,00	0,00	0,00	0,0	NEN6068_2020	4,1	Ok					
	BC1	O82_co1	Linksboven	0,00	0,00	0,00	0,0	NEN6068_2020	3,4	Ok					
	BC1	O82_co1	Linksmidden	0,00	0,00	0,00	0,0	NEN6068_2020	3,6	Ok					
	BC1	O82_co1	Linksonder	0,00	0,00	0,00	0,0	NEN6068_2020	3,7	Ok					
	BC1	O82_co1	Middenboven	0,00	0,00	0,00	0,0	NEN6068_2020	3,4	Ok					
	BC1	O82_co1	Middenmidden	0,00	0,00	0,00	0,0	NEN6068_2020	3,6	Ok					
	BC1	O82_co1	Middenonder	0,00	0,00	0,00	0,0	NEN6068_2020	3,7	Ok					
	BC1	O82_co1	Rechtsboven	0,00	0,00	0,00	0,0	NEN6068_2020	3,4	Ok					
	BC1	O82_co1	Rechtsmidden	0,00	0,00	0,00	0,0	NEN6068_2020	3,6	Ok					
	BC1	O82_co1	Rechtsonder	0,00	0,00	0,00	0,0	NEN6068_2020	3,7	Ok					
	BC1	O83_co1	Linksboven	0,00	0,00	0,00	0,0	NEN6068_2020	3,2	Ok					
	BC1	O83_co1	Linksmidden	0,00	0,00	0,00	0,0	NEN6068_2020	3,3	Ok					
	BC1	O83_co1	Linksonder	0,00	0,00	0,00	0,0	NEN6068_2020	3,4	Ok					
	BC1	O83_co1	Middenboven	0,00	0,00	0,00	0,0	NEN6068_2020	3,2	Ok					
	BC1	O83_co1	Middenmidden	0,00	0,00	0,00	0,0	NEN6068_2020	3,3	Ok					
	BC1	O83_co1	Middenonder	0,00	0,00	0,00	0,0	NEN6068_2020	3,4	Ok					
	BC1	O83_co1	Rechtsboven	0,00	0,00	0,00	0,0	NEN6068_2020	3,2	Ok					
	BC1	O83_co1	Rechtsmidden	0,00	0,00	0,00	0,0	NEN6068_2020	3,3	Ok					
	BC1	O83_co1	Rechtsonder	0,00	0,00	0,00	0,0	NEN6068_2020	3,4	Ok					
	BC1	O84_co1	Linksboven	0,00	0,00	0,00	0,0	NEN6068_2020	3,5	Ok					

BRANDSCENARIO"S

Naam	Brand	Opening	Positie	Rechts	Omhoog	Terug	Hoek	Versie	kW/m2	Beoordeling	Tf	R	Deff	Hn	Opp
	BC1	O84_co1	Linksmidden	0,00	0,00	0,00	0,0	NEN6068_2020	3,6	Ok					
	BC1	O84_co1	Linksonder	0,00	0,00	0,00	0,0	NEN6068_2020	3,8	Ok					
	BC1	O84_co1	Middenboven	0,00	0,00	0,00	0,0	NEN6068_2020	3,5	Ok					
	BC1	O84_co1	Middenmidden	0,00	0,00	0,00	0,0	NEN6068_2020	3,6	Ok					
	BC1	O84_co1	Middenonder	0,00	0,00	0,00	0,0	NEN6068_2020	3,8	Ok					
	BC1	O84_co1	Rechtsboven	0,00	0,00	0,00	0,0	NEN6068_2020	3,4	Ok					
	BC1	O84_co1	Rechtsmidden	0,00	0,00	0,00	0,0	NEN6068_2020	3,6	Ok					
	BC1	O84_co1	Rechtsonder	0,00	0,00	0,00	0,0	NEN6068_2020	3,8	Ok					
	BC1	O85_co1	Linksboven	0,00	0,00	0,00	0,0	NEN6068_2020	3,3	Ok					
	BC1	O85_co1	Linksmidden	0,00	0,00	0,00	0,0	NEN6068_2020	3,4	Ok					
	BC1	O85_co1	Linksonder	0,00	0,00	0,00	0,0	NEN6068_2020	3,4	Ok					
	BC1	O85_co1	Middenboven	0,00	0,00	0,00	0,0	NEN6068_2020	3,3	Ok					
	BC1	O85_co1	Middenmidden	0,00	0,00	0,00	0,0	NEN6068_2020	3,4	Ok					
	BC1	O85_co1	Middenonder	0,00	0,00	0,00	0,0	NEN6068_2020	3,4	Ok					
	BC1	O85_co1	Rechtsboven	0,00	0,00	0,00	0,0	NEN6068_2020	3,3	Ok					
	BC1	O85_co1	Rechtsmidden	0,00	0,00	0,00	0,0	NEN6068_2020	3,3	Ok					
	BC1	O85_co1	Rechtsonder	0,00	0,00	0,00	0,0	NEN6068_2020	3,4	Ok					
	BC1	O86_co1	Linksboven	0,00	0,00	0,00	0,0	NEN6068_2020	3,5	Ok					
	BC1	O86_co1	Linksmidden	0,00	0,00	0,00	0,0	NEN6068_2020	3,6	Ok					
	BC1	O86_co1	Linksonder	0,00	0,00	0,00	0,0	NEN6068_2020	3,7	Ok					
	BC1	O86_co1	Middenboven	0,00	0,00	0,00	0,0	NEN6068_2020	3,5	Ok					
	BC1	O86_co1	Middenmidden	0,00	0,00	0,00	0,0	NEN6068_2020	3,6	Ok					
	BC1	O86_co1	Middenonder	0,00	0,00	0,00	0,0	NEN6068_2020	3,8	Ok					
	BC1	O86_co1	Rechtsboven	0,00	0,00	0,00	0,0	NEN6068_2020	3,5	Ok					
	BC1	O86_co1	Rechtsmidden	0,00	0,00	0,00	0,0	NEN6068_2020	3,7	Ok					
	BC1	O86_co1	Rechtsonder	0,00	0,00	0,00	0,0	NEN6068_2020	3,8	Ok					
	BC1	O87_co1	Linksboven	0,00	0,00	0,00	0,0	NEN6068_2020	3,4	Ok					
	BC1	O87_co1	Linksmidden	0,00	0,00	0,00	0,0	NEN6068_2020	3,5	Ok					
	BC1	O87_co1	Linksonder	0,00	0,00	0,00	0,0	NEN6068_2020	3,6	Ok					
	BC1	O87_co1	Middenboven	0,00	0,00	0,00	0,0	NEN6068_2020	3,4	Ok					
	BC1	O87_co1	Middenmidden	0,00	0,00	0,00	0,0	NEN6068_2020	3,6	Ok					
	BC1	O87_co1	Middenonder	0,00	0,00	0,00	0,0	NEN6068_2020	3,7	Ok					
	BC1	O87_co1	Rechtsboven	0,00	0,00	0,00	0,0	NEN6068_2020	3,4	Ok					

BRANDSCENARIO'S

Naam	Brand	Opening	Positie	Rechts	Omhoog	Terug	Hoek	Versie	kW/m2	Beoordeling	Tf	R	Deff	Hn	Opp
	BC1	O87_co1	Rechtsmidden	0,00	0,00	0,00	0,0	NEN6068_2020	3,6	Ok					
	BC1	O87_co1	Rechtsonder	0,00	0,00	0,00	0,0	NEN6068_2020	3,7	Ok					
	BC1	O88_co1	Linksboven	0,00	0,00	0,00	0,0	NEN6068_2020	3,3	Ok					
	BC1	O88_co1	Linksmidden	0,00	0,00	0,00	0,0	NEN6068_2020	3,4	Ok					
	BC1	O88_co1	Linksonder	0,00	0,00	0,00	0,0	NEN6068_2020	3,4	Ok					
	BC1	O88_co1	Middenboven	0,00	0,00	0,00	0,0	NEN6068_2020	3,3	Ok					
	BC1	O88_co1	Middenmidden	0,00	0,00	0,00	0,0	NEN6068_2020	3,4	Ok					
	BC1	O88_co1	Middenonder	0,00	0,00	0,00	0,0	NEN6068_2020	3,5	Ok					
	BC1	O88_co1	Rechtsboven	0,00	0,00	0,00	0,0	NEN6068_2020	3,3	Ok					
	BC1	O88_co1	Rechtsmidden	0,00	0,00	0,00	0,0	NEN6068_2020	3,4	Ok					
	BC1	O88_co1	Rechtsonder	0,00	0,00	0,00	0,0	NEN6068_2020	3,5	Ok					
	BC1	O89_co1	Linksboven	0,00	0,00	0,00	0,0	NEN6068_2020	3,2	Ok					
	BC1	O89_co1	Linksmidden	0,00	0,00	0,00	0,0	NEN6068_2020	3,3	Ok					
	BC1	O89_co1	Linksonder	0,00	0,00	0,00	0,0	NEN6068_2020	3,3	Ok					
	BC1	O89_co1	Middenboven	0,00	0,00	0,00	0,0	NEN6068_2020	3,3	Ok					
	BC1	O89_co1	Middenmidden	0,00	0,00	0,00	0,0	NEN6068_2020	3,3	Ok					
	BC1	O89_co1	Middenonder	0,00	0,00	0,00	0,0	NEN6068_2020	3,4	Ok					
	BC1	O89_co1	Rechtsboven	0,00	0,00	0,00	0,0	NEN6068_2020	3,3	Ok					
	BC1	O89_co1	Rechtsmidden	0,00	0,00	0,00	0,0	NEN6068_2020	3,3	Ok					
	BC1	O89_co1	Rechtsonder	0,00	0,00	0,00	0,0	NEN6068_2020	3,4	Ok					
	BC1	O8_co1	Linksboven	0,00	0,00	0,00	0,0	NEN6068_2020	4,2	Ok					
	BC1	O8_co1	Linksmidden	0,00	0,00	0,00	0,0	NEN6068_2020	4,3	Ok					
	BC1	O8_co1	Linksonder	0,00	0,00	0,00	0,0	NEN6068_2020	4,2	Ok					
	BC1	O8_co1	Middenboven	0,00	0,00	0,00	0,0	NEN6068_2020	4,2	Ok					
	BC1	O8_co1	Middenmidden	0,00	0,00	0,00	0,0	NEN6068_2020	4,2	Ok					
	BC1	O8_co1	Middenonder	0,00	0,00	0,00	0,0	NEN6068_2020	4,2	Ok					
	BC1	O8_co1	Rechtsboven	0,00	0,00	0,00	0,0	NEN6068_2020	4,2	Ok					
	BC1	O8_co1	Rechtsmidden	0,00	0,00	0,00	0,0	NEN6068_2020	4,2	Ok					
	BC1	O8_co1	Rechtsonder	0,00	0,00	0,00	0,0	NEN6068_2020	4,2	Ok					
	BC1	O90_co1	Linksboven	0,00	0,00	0,00	0,0	NEN6068_2020	2,7	Ok					
	BC1	O90_co1	Linksmidden	0,00	0,00	0,00	0,0	NEN6068_2020	2,8	Ok					
	BC1	O90_co1	Linksonder	0,00	0,00	0,00	0,0	NEN6068_2020	2,9	Ok					
	BC1	O90_co1	Middenboven	0,00	0,00	0,00	0,0	NEN6068_2020	2,8	Ok					

BRANDSCENARIO'S

Naam	Brand	Opening	Positie	Rechts	Omhoog	Terug	Hoek	Versie	kW/m2	Beoordeling	Tf	R	Deff	Hn	Opp
	BC1	O90_co1	Middenmidden	0,00	0,00	0,00	0,0	NEN6068_2020	2,9	Ok					
	BC1	O90_co1	Middenonder	0,00	0,00	0,00	0,0	NEN6068_2020	3,0	Ok					
	BC1	O90_co1	Rechtsboven	0,00	0,00	0,00	0,0	NEN6068_2020	2,8	Ok					
	BC1	O90_co1	Rechtsmidden	0,00	0,00	0,00	0,0	NEN6068_2020	2,9	Ok					
	BC1	O90_co1	Rechtsonder	0,00	0,00	0,00	0,0	NEN6068_2020	3,0	Ok					
	BC1	O91_co1	Linksboven	0,00	0,00	0,00	0,0	NEN6068_2020	2,6	Ok					
	BC1	O91_co1	Linksmidden	0,00	0,00	0,00	0,0	NEN6068_2020	2,6	Ok					
	BC1	O91_co1	Linksonder	0,00	0,00	0,00	0,0	NEN6068_2020	2,7	Ok					
	BC1	O91_co1	Middenboven	0,00	0,00	0,00	0,0	NEN6068_2020	2,7	Ok					
	BC1	O91_co1	Middenmidden	0,00	0,00	0,00	0,0	NEN6068_2020	2,7	Ok					
	BC1	O91_co1	Middenonder	0,00	0,00	0,00	0,0	NEN6068_2020	2,7	Ok					
	BC1	O91_co1	Rechtsboven	0,00	0,00	0,00	0,0	NEN6068_2020	2,7	Ok					
	BC1	O91_co1	Rechtsmidden	0,00	0,00	0,00	0,0	NEN6068_2020	2,8	Ok					
	BC1	O91_co1	Rechtsonder	0,00	0,00	0,00	0,0	NEN6068_2020	2,8	Ok					
	BC1	O92_co1	Linksboven	0,00	0,00	0,00	0,0	NEN6068_2020	2,5	Ok					
	BC1	O92_co1	Linksmidden	0,00	0,00	0,00	0,0	NEN6068_2020	2,6	Ok					
	BC1	O92_co1	Linksonder	0,00	0,00	0,00	0,0	NEN6068_2020	2,7	Ok					
	BC1	O92_co1	Middenboven	0,00	0,00	0,00	0,0	NEN6068_2020	2,6	Ok					
	BC1	O92_co1	Middenmidden	0,00	0,00	0,00	0,0	NEN6068_2020	2,7	Ok					
	BC1	O92_co1	Middenonder	0,00	0,00	0,00	0,0	NEN6068_2020	2,8	Ok					
	BC1	O92_co1	Rechtsboven	0,00	0,00	0,00	0,0	NEN6068_2020	2,7	Ok					
	BC1	O92_co1	Rechtsmidden	0,00	0,00	0,00	0,0	NEN6068_2020	2,7	Ok					
	BC1	O92_co1	Rechtsonder	0,00	0,00	0,00	0,0	NEN6068_2020	2,8	Ok					
	BC1	O93_co1	Linksboven	0,00	0,00	0,00	0,0	NEN6068_2020	2,4	Ok					
	BC1	O93_co1	Linksmidden	0,00	0,00	0,00	0,0	NEN6068_2020	2,5	Ok					
	BC1	O93_co1	Linksonder	0,00	0,00	0,00	0,0	NEN6068_2020	2,5	Ok					
	BC1	O93_co1	Middenboven	0,00	0,00	0,00	0,0	NEN6068_2020	2,5	Ok					
	BC1	O93_co1	Middenmidden	0,00	0,00	0,00	0,0	NEN6068_2020	2,5	Ok					
	BC1	O93_co1	Middenonder	0,00	0,00	0,00	0,0	NEN6068_2020	2,6	Ok					
	BC1	O93_co1	Rechtsboven	0,00	0,00	0,00	0,0	NEN6068_2020	2,6	Ok					
	BC1	O93_co1	Rechtsmidden	0,00	0,00	0,00	0,0	NEN6068_2020	2,6	Ok					
	BC1	O93_co1	Rechtsonder	0,00	0,00	0,00	0,0	NEN6068_2020	2,6	Ok					
	BC1	O9_co1	Linksboven	0,00	0,00	0,00	0,0	NEN6068_2020	4,1	Ok					

BRANDSCENARIO"S

Naam	Brand	Opening	Positie	Rechts	Omhoog	Terug	Hoek	Versie	kW/m2	Beoordeling	Tf	R	Deff	Hn	Opp
	BC1	O9_co1	Linksmidden	0,00	0,00	0,00	0,0	NEN6068_2020	4,1	Ok					
	BC1	O9_co1	Linksonder	0,00	0,00	0,00	0,0	NEN6068_2020	4,1	Ok					
	BC1	O9_co1	Middenboven	0,00	0,00	0,00	0,0	NEN6068_2020	4,2	Ok					
	BC1	O9_co1	Middenmidden	0,00	0,00	0,00	0,0	NEN6068_2020	4,2	Ok					
	BC1	O9_co1	Middenonder	0,00	0,00	0,00	0,0	NEN6068_2020	4,1	Ok					
	BC1	O9_co1	Rechtsboven	0,00	0,00	0,00	0,0	NEN6068_2020	4,2	Ok					
	BC1	O9_co1	Rechtsmidden	0,00	0,00	0,00	0,0	NEN6068_2020	4,2	Ok					
	BC1	O9_co1	Rechtsonder	0,00	0,00	0,00	0,0	NEN6068_2020	4,1	Ok					
	BC2	O100_co1	Linksboven	0,00	0,00	0,00	0,0	NEN6068_2020	2,5	Ok					
	BC2	O100_co1	Linksmidden	0,00	0,00	0,00	0,0	NEN6068_2020	2,6	Ok					
	BC2	O100_co1	Linksonder	0,00	0,00	0,00	0,0	NEN6068_2020	2,6	Ok					
	BC2	O100_co1	Middenboven	0,00	0,00	0,00	0,0	NEN6068_2020	2,5	Ok					
	BC2	O100_co1	Middenmidden	0,00	0,00	0,00	0,0	NEN6068_2020	2,5	Ok					
	BC2	O100_co1	Middenonder	0,00	0,00	0,00	0,0	NEN6068_2020	2,6	Ok					
	BC2	O100_co1	Rechtsboven	0,00	0,00	0,00	0,0	NEN6068_2020	2,5	Ok					
	BC2	O100_co1	Rechtsmidden	0,00	0,00	0,00	0,0	NEN6068_2020	2,5	Ok					
	BC2	O100_co1	Rechtsonder	0,00	0,00	0,00	0,0	NEN6068_2020	2,6	Ok					
	BC2	O101_co1	Linksboven	0,00	0,00	0,00	0,0	NEN6068_2020	2,4	Ok					
	BC2	O101_co1	Linksmidden	0,00	0,00	0,00	0,0	NEN6068_2020	2,5	Ok					
	BC2	O101_co1	Linksonder	0,00	0,00	0,00	0,0	NEN6068_2020	2,5	Ok					
	BC2	O101_co1	Middenboven	0,00	0,00	0,00	0,0	NEN6068_2020	2,4	Ok					
	BC2	O101_co1	Middenmidden	0,00	0,00	0,00	0,0	NEN6068_2020	2,5	Ok					
	BC2	O101_co1	Middenonder	0,00	0,00	0,00	0,0	NEN6068_2020	2,5	Ok					
	BC2	O101_co1	Rechtsboven	0,00	0,00	0,00	0,0	NEN6068_2020	2,4	Ok					
	BC2	O101_co1	Rechtsmidden	0,00	0,00	0,00	0,0	NEN6068_2020	2,4	Ok					
	BC2	O101_co1	Rechtsonder	0,00	0,00	0,00	0,0	NEN6068_2020	2,5	Ok					
	BC2	O102_co1	Linksboven	0,00	0,00	0,00	0,0	NEN6068_2020	2,6	Ok					
	BC2	O102_co1	Linksmidden	0,00	0,00	0,00	0,0	NEN6068_2020	2,7	Ok					
	BC2	O102_co1	Linksonder	0,00	0,00	0,00	0,0	NEN6068_2020	2,8	Ok					
	BC2	O102_co1	Middenboven	0,00	0,00	0,00	0,0	NEN6068_2020	2,6	Ok					
	BC2	O102_co1	Middenmidden	0,00	0,00	0,00	0,0	NEN6068_2020	2,7	Ok					
	BC2	O102_co1	Middenonder	0,00	0,00	0,00	0,0	NEN6068_2020	2,8	Ok					
	BC2	O102_co1	Rechtsboven	0,00	0,00	0,00	0,0	NEN6068_2020	2,7	Ok					

BRANDSCENARIO'S

Naam	Brand	Opening	Positie	Rechts	Omhoog	Terug	Hoek	Versie	kW/m2	Beoordeling	Tf	R	Deff	Hn	Opp
	BC2	O102_co1	Rechtsmidden	0,00	0,00	0,00	0,0	NEN6068_2020	2,7	Ok					
	BC2	O102_co1	Rechtsonder	0,00	0,00	0,00	0,0	NEN6068_2020	2,8	Ok					
	BC2	O103_co1	Linksboven	0,00	0,00	0,00	0,0	NEN6068_2020	2,5	Ok					
	BC2	O103_co1	Linksmidden	0,00	0,00	0,00	0,0	NEN6068_2020	2,6	Ok					
	BC2	O103_co1	Linksonder	0,00	0,00	0,00	0,0	NEN6068_2020	2,6	Ok					
	BC2	O103_co1	Middenboven	0,00	0,00	0,00	0,0	NEN6068_2020	2,6	Ok					
	BC2	O103_co1	Middenmidden	0,00	0,00	0,00	0,0	NEN6068_2020	2,6	Ok					
	BC2	O103_co1	Middenonder	0,00	0,00	0,00	0,0	NEN6068_2020	2,6	Ok					
	BC2	O103_co1	Rechtsboven	0,00	0,00	0,00	0,0	NEN6068_2020	2,6	Ok					
	BC2	O103_co1	Rechtsmidden	0,00	0,00	0,00	0,0	NEN6068_2020	2,6	Ok					
	BC2	O103_co1	Rechtsonder	0,00	0,00	0,00	0,0	NEN6068_2020	2,6	Ok					
	BC2	O104_co1	Linksboven	0,00	0,00	0,00	0,0	NEN6068_2020	2,6	Ok					
	BC2	O104_co1	Linksmidden	0,00	0,00	0,00	0,0	NEN6068_2020	2,7	Ok					
	BC2	O104_co1	Linksonder	0,00	0,00	0,00	0,0	NEN6068_2020	2,7	Ok					
	BC2	O104_co1	Middenboven	0,00	0,00	0,00	0,0	NEN6068_2020	2,6	Ok					
	BC2	O104_co1	Middenmidden	0,00	0,00	0,00	0,0	NEN6068_2020	2,7	Ok					
	BC2	O104_co1	Middenonder	0,00	0,00	0,00	0,0	NEN6068_2020	2,7	Ok					
	BC2	O104_co1	Rechtsboven	0,00	0,00	0,00	0,0	NEN6068_2020	2,6	Ok					
	BC2	O104_co1	Rechtsmidden	0,00	0,00	0,00	0,0	NEN6068_2020	2,7	Ok					
	BC2	O104_co1	Rechtsonder	0,00	0,00	0,00	0,0	NEN6068_2020	2,8	Ok					
	BC2	O105_co1	Linksboven	0,00	0,00	0,00	0,0	NEN6068_2020	2,5	Ok					
	BC2	O105_co1	Linksmidden	0,00	0,00	0,00	0,0	NEN6068_2020	2,6	Ok					
	BC2	O105_co1	Linksonder	0,00	0,00	0,00	0,0	NEN6068_2020	2,6	Ok					
	BC2	O105_co1	Middenboven	0,00	0,00	0,00	0,0	NEN6068_2020	2,5	Ok					
	BC2	O105_co1	Middenmidden	0,00	0,00	0,00	0,0	NEN6068_2020	2,6	Ok					
	BC2	O105_co1	Middenonder	0,00	0,00	0,00	0,0	NEN6068_2020	2,6	Ok					
	BC2	O105_co1	Rechtsboven	0,00	0,00	0,00	0,0	NEN6068_2020	2,5	Ok					
	BC2	O105_co1	Rechtsmidden	0,00	0,00	0,00	0,0	NEN6068_2020	2,6	Ok					
	BC2	O105_co1	Rechtsonder	0,00	0,00	0,00	0,0	NEN6068_2020	2,6	Ok					
	BC2	O106_co1	Linksboven	0,00	0,00	0,00	0,0	NEN6068_2020	2,3	Ok					
	BC2	O106_co1	Linksmidden	0,00	0,00	0,00	0,0	NEN6068_2020	2,3	Ok					
	BC2	O106_co1	Linksonder	0,00	0,00	0,00	0,0	NEN6068_2020	2,4	Ok					
	BC2	O106_co1	Middenboven	0,00	0,00	0,00	0,0	NEN6068_2020	2,3	Ok					

BRANDSCENARIO"S

Naam	Brand	Opening	Positie	Rechts	Omhoog	Terug	Hoek	Versie	kW/m2	Beoordeling	Tf	R	Deff	Hn	Opp
	BC2	O106_co1	Middenmidden	0,00	0,00	0,00	0,0	NEN6068_2020	2,4	Ok					
	BC2	O106_co1	Middenonder	0,00	0,00	0,00	0,0	NEN6068_2020	2,4	Ok					
	BC2	O106_co1	Rechtsboven	0,00	0,00	0,00	0,0	NEN6068_2020	2,3	Ok					
	BC2	O106_co1	Rechtsmidden	0,00	0,00	0,00	0,0	NEN6068_2020	2,4	Ok					
	BC2	O106_co1	Rechtsonder	0,00	0,00	0,00	0,0	NEN6068_2020	2,4	Ok					
	BC2	O107_co1	Linksboven	0,00	0,00	0,00	0,0	NEN6068_2020	2,2	Ok					
	BC2	O107_co1	Linksmidden	0,00	0,00	0,00	0,0	NEN6068_2020	2,2	Ok					
	BC2	O107_co1	Linksonder	0,00	0,00	0,00	0,0	NEN6068_2020	2,3	Ok					
	BC2	O107_co1	Middenboven	0,00	0,00	0,00	0,0	NEN6068_2020	2,2	Ok					
	BC2	O107_co1	Middenmidden	0,00	0,00	0,00	0,0	NEN6068_2020	2,3	Ok					
	BC2	O107_co1	Middenonder	0,00	0,00	0,00	0,0	NEN6068_2020	2,3	Ok					
	BC2	O107_co1	Rechtsboven	0,00	0,00	0,00	0,0	NEN6068_2020	2,3	Ok					
	BC2	O107_co1	Rechtsmidden	0,00	0,00	0,00	0,0	NEN6068_2020	2,3	Ok					
	BC2	O107_co1	Rechtsonder	0,00	0,00	0,00	0,0	NEN6068_2020	2,3	Ok					
	BC2	O108_co1	Linksboven	0,00	0,00	0,00	0,0	NEN6068_2020	2,2	Ok					
	BC2	O108_co1	Linksmidden	0,00	0,00	0,00	0,0	NEN6068_2020	2,2	Ok					
	BC2	O108_co1	Linksonder	0,00	0,00	0,00	0,0	NEN6068_2020	2,3	Ok					
	BC2	O108_co1	Middenboven	0,00	0,00	0,00	0,0	NEN6068_2020	2,2	Ok					
	BC2	O108_co1	Middenmidden	0,00	0,00	0,00	0,0	NEN6068_2020	2,3	Ok					
	BC2	O108_co1	Middenonder	0,00	0,00	0,00	0,0	NEN6068_2020	2,3	Ok					
	BC2	O108_co1	Rechtsboven	0,00	0,00	0,00	0,0	NEN6068_2020	2,2	Ok					
	BC2	O108_co1	Rechtsmidden	0,00	0,00	0,00	0,0	NEN6068_2020	2,3	Ok					
	BC2	O108_co1	Rechtsonder	0,00	0,00	0,00	0,0	NEN6068_2020	2,3	Ok					
	BC2	O109_co1	Linksboven	0,00	0,00	0,00	0,0	NEN6068_2020	2,1	Ok					
	BC2	O109_co1	Linksmidden	0,00	0,00	0,00	0,0	NEN6068_2020	2,1	Ok					
	BC2	O109_co1	Linksonder	0,00	0,00	0,00	0,0	NEN6068_2020	2,2	Ok					
	BC2	O109_co1	Middenboven	0,00	0,00	0,00	0,0	NEN6068_2020	2,1	Ok					
	BC2	O109_co1	Middenmidden	0,00	0,00	0,00	0,0	NEN6068_2020	2,2	Ok					
	BC2	O109_co1	Middenonder	0,00	0,00	0,00	0,0	NEN6068_2020	2,2	Ok					
	BC2	O109_co1	Rechtsboven	0,00	0,00	0,00	0,0	NEN6068_2020	2,2	Ok					
	BC2	O109_co1	Rechtsmidden	0,00	0,00	0,00	0,0	NEN6068_2020	2,2	Ok					
	BC2	O109_co1	Rechtsonder	0,00	0,00	0,00	0,0	NEN6068_2020	2,2	Ok					
	BC2	O126	Linksboven	0,00	0,00	0,00	0,0	NEN6068_2020	7,8	Ok					

BRANDSCENARIO"S

Naam	Brand	Opening	Positie	Rechts	Omhoog	Terug	Hoek	Versie	kW/m2	Beoordeling	Tf	R	Deff	Hn	Opp
	BC2	O126	Linksmidden	0,00	0,00	0,00	0,0	NEN6068_2020	7,8	Ok					
	BC2	O126	Linksonder	0,00	0,00	0,00	0,0	NEN6068_2020	7,8	Ok					
	BC2	O126	Middenboven	0,00	0,00	0,00	0,0	NEN6068_2020	7,6	Ok					
	BC2	O126	Middenmidden	0,00	0,00	0,00	0,0	NEN6068_2020	7,6	Ok					
	BC2	O126	Middenonder	0,00	0,00	0,00	0,0	NEN6068_2020	7,6	Ok					
	BC2	O126	Rechtsboven	0,00	0,00	0,00	0,0	NEN6068_2020	7,1	Ok					
	BC2	O126	Rechtsmidden	0,00	0,00	0,00	0,0	NEN6068_2020	7,1	Ok					
	BC2	O126	Rechtsonder	0,00	0,00	0,00	0,0	NEN6068_2020	7,1	Ok					
	BC2	O127	Linksboven	0,00	0,00	0,00	0,0	NEN6068_2020	6,7	Ok					
	BC2	O127	Linksmidden	0,00	0,00	0,00	0,0	NEN6068_2020	6,7	Ok					
	BC2	O127	Linksonder	0,00	0,00	0,00	0,0	NEN6068_2020	6,7	Ok					
	BC2	O127	Middenboven	0,00	0,00	0,00	0,0	NEN6068_2020	6,0	Ok					
	BC2	O127	Middenmidden	0,00	0,00	0,00	0,0	NEN6068_2020	6,0	Ok					
	BC2	O127	Middenonder	0,00	0,00	0,00	0,0	NEN6068_2020	6,0	Ok					
	BC2	O127	Rechtsboven	0,00	0,00	0,00	0,0	NEN6068_2020	5,4	Ok					
	BC2	O127	Rechtsmidden	0,00	0,00	0,00	0,0	NEN6068_2020	5,4	Ok					
	BC2	O127	Rechtsonder	0,00	0,00	0,00	0,0	NEN6068_2020	5,4	Ok					
	BC2	O15	Linksboven	0,00	0,00	0,00	0,0	NEN6068_2020	3,6	Ok					
	BC2	O15	Linksmidden	0,00	0,00	0,00	0,0	NEN6068_2020	3,4	Ok					
	BC2	O15	Linksonder	0,00	0,00	0,00	0,0	NEN6068_2020	3,2	Ok					
	BC2	O15	Middenboven	0,00	0,00	0,00	0,0	NEN6068_2020	3,5	Ok					
	BC2	O15	Middenmidden	0,00	0,00	0,00	0,0	NEN6068_2020	3,3	Ok					
	BC2	O15	Middenonder	0,00	0,00	0,00	0,0	NEN6068_2020	3,2	Ok					
	BC2	O15	Rechtsboven	0,00	0,00	0,00	0,0	NEN6068_2020	3,4	Ok					
	BC2	O15	Rechtsmidden	0,00	0,00	0,00	0,0	NEN6068_2020	3,2	Ok					
	BC2	O15	Rechtsonder	0,00	0,00	0,00	0,0	NEN6068_2020	3,1	Ok					
	BC2	O16	Linksboven	0,00	0,00	0,00	0,0	NEN6068_2020	4,5	Ok					
	BC2	O16	Linksmidden	0,00	0,00	0,00	0,0	NEN6068_2020	4,1	Ok					
	BC2	O16	Linksonder	0,00	0,00	0,00	0,0	NEN6068_2020	3,6	Ok					
	BC2	O16	Middenboven	0,00	0,00	0,00	0,0	NEN6068_2020	4,3	Ok					
	BC2	O16	Middenmidden	0,00	0,00	0,00	0,0	NEN6068_2020	4,0	Ok					
	BC2	O16	Middenonder	0,00	0,00	0,00	0,0	NEN6068_2020	3,5	Ok					
	BC2	O16	Rechtsboven	0,00	0,00	0,00	0,0	NEN6068_2020	4,0	Ok					

BRANDSCENARIO'S

Naam	Brand	Opening	Positie	Rechts	Omhoog	Terug	Hoek	Versie	kW/m2	Beoordeling	Tf	R	Deff	Hn	Opp
	BC2	O16	Rechtsmidden	0,00	0,00	0,00	0,0	NEN6068_2020	3,8	Ok					
	BC2	O16	Rechtsonder	0,00	0,00	0,00	0,0	NEN6068_2020	3,4	Ok					
	BC2	O54_co1	Linksboven	0,00	0,00	0,00	0,0	NEN6068_2020	2,2	Ok					
	BC2	O54_co1	Linksmidden	0,00	0,00	0,00	0,0	NEN6068_2020	2,1	Ok					
	BC2	O54_co1	Linksonder	0,00	0,00	0,00	0,0	NEN6068_2020	2,1	Ok					
	BC2	O54_co1	Middenboven	0,00	0,00	0,00	0,0	NEN6068_2020	2,1	Ok					
	BC2	O54_co1	Middenmidden	0,00	0,00	0,00	0,0	NEN6068_2020	2,1	Ok					
	BC2	O54_co1	Middenonder	0,00	0,00	0,00	0,0	NEN6068_2020	2,0	Ok					
	BC2	O54_co1	Rechtsboven	0,00	0,00	0,00	0,0	NEN6068_2020	2,1	Ok					
	BC2	O54_co1	Rechtsmidden	0,00	0,00	0,00	0,0	NEN6068_2020	2,1	Ok					
	BC2	O54_co1	Rechtsonder	0,00	0,00	0,00	0,0	NEN6068_2020	2,0	Ok					
	BC2	O55_co1	Linksboven	0,00	0,00	0,00	0,0	NEN6068_2020	2,2	Ok					
	BC2	O55_co1	Linksmidden	0,00	0,00	0,00	0,0	NEN6068_2020	2,2	Ok					
	BC2	O55_co1	Linksonder	0,00	0,00	0,00	0,0	NEN6068_2020	2,2	Ok					
	BC2	O55_co1	Middenboven	0,00	0,00	0,00	0,0	NEN6068_2020	2,2	Ok					
	BC2	O55_co1	Middenmidden	0,00	0,00	0,00	0,0	NEN6068_2020	2,2	Ok					
	BC2	O55_co1	Middenonder	0,00	0,00	0,00	0,0	NEN6068_2020	2,1	Ok					
	BC2	O55_co1	Rechtsboven	0,00	0,00	0,00	0,0	NEN6068_2020	2,1	Ok					
	BC2	O55_co1	Rechtsmidden	0,00	0,00	0,00	0,0	NEN6068_2020	2,1	Ok					
	BC2	O55_co1	Rechtsonder	0,00	0,00	0,00	0,0	NEN6068_2020	2,1	Ok					
	BC2	O56_co1	Linksboven	0,00	0,00	0,00	0,0	NEN6068_2020	2,3	Ok					
	BC2	O56_co1	Linksmidden	0,00	0,00	0,00	0,0	NEN6068_2020	2,2	Ok					
	BC2	O56_co1	Linksonder	0,00	0,00	0,00	0,0	NEN6068_2020	2,2	Ok					
	BC2	O56_co1	Middenboven	0,00	0,00	0,00	0,0	NEN6068_2020	2,2	Ok					
	BC2	O56_co1	Middenmidden	0,00	0,00	0,00	0,0	NEN6068_2020	2,2	Ok					
	BC2	O56_co1	Middenonder	0,00	0,00	0,00	0,0	NEN6068_2020	2,1	Ok					
	BC2	O56_co1	Rechtsboven	0,00	0,00	0,00	0,0	NEN6068_2020	2,2	Ok					
	BC2	O56_co1	Rechtsmidden	0,00	0,00	0,00	0,0	NEN6068_2020	2,2	Ok					
	BC2	O56_co1	Rechtsonder	0,00	0,00	0,00	0,0	NEN6068_2020	2,1	Ok					
	BC2	O57_co1	Linksboven	0,00	0,00	0,00	0,0	NEN6068_2020	2,3	Ok					
	BC2	O57_co1	Linksmidden	0,00	0,00	0,00	0,0	NEN6068_2020	2,3	Ok					
	BC2	O57_co1	Linksonder	0,00	0,00	0,00	0,0	NEN6068_2020	2,3	Ok					
	BC2	O57_co1	Middenboven	0,00	0,00	0,00	0,0	NEN6068_2020	2,3	Ok					

BRANDSCENARIO"S

Naam	Brand	Opening	Positie	Rechts	Omhoog	Terug	Hoek	Versie	kW/m2	Beoordeling	Tf	R	Deff	Hn	Opp
	BC2	O57_co1	Middenmidden	0,00	0,00	0,00	0,0	NEN6068_2020	2,3	Ok					
	BC2	O57_co1	Middenonder	0,00	0,00	0,00	0,0	NEN6068_2020	2,3	Ok					
	BC2	O57_co1	Rechtsboven	0,00	0,00	0,00	0,0	NEN6068_2020	2,2	Ok					
	BC2	O57_co1	Rechtsmidden	0,00	0,00	0,00	0,0	NEN6068_2020	2,2	Ok					
	BC2	O57_co1	Rechtsonder	0,00	0,00	0,00	0,0	NEN6068_2020	2,2	Ok					
	BC2	O58_co1	Linksboven	0,00	0,00	0,00	0,0	NEN6068_2020	2,5	Ok					
	BC2	O58_co1	Linksmidden	0,00	0,00	0,00	0,0	NEN6068_2020	2,5	Ok					
	BC2	O58_co1	Linksonder	0,00	0,00	0,00	0,0	NEN6068_2020	2,4	Ok					
	BC2	O58_co1	Middenboven	0,00	0,00	0,00	0,0	NEN6068_2020	2,5	Ok					
	BC2	O58_co1	Middenmidden	0,00	0,00	0,00	0,0	NEN6068_2020	2,4	Ok					
	BC2	O58_co1	Middenonder	0,00	0,00	0,00	0,0	NEN6068_2020	2,4	Ok					
	BC2	O58_co1	Rechtsboven	0,00	0,00	0,00	0,0	NEN6068_2020	2,5	Ok					
	BC2	O58_co1	Rechtsmidden	0,00	0,00	0,00	0,0	NEN6068_2020	2,4	Ok					
	BC2	O58_co1	Rechtsonder	0,00	0,00	0,00	0,0	NEN6068_2020	2,4	Ok					
	BC2	O59_co1	Linksboven	0,00	0,00	0,00	0,0	NEN6068_2020	2,5	Ok					
	BC2	O59_co1	Linksmidden	0,00	0,00	0,00	0,0	NEN6068_2020	2,5	Ok					
	BC2	O59_co1	Linksonder	0,00	0,00	0,00	0,0	NEN6068_2020	2,4	Ok					
	BC2	O59_co1	Middenboven	0,00	0,00	0,00	0,0	NEN6068_2020	2,5	Ok					
	BC2	O59_co1	Middenmidden	0,00	0,00	0,00	0,0	NEN6068_2020	2,5	Ok					
	BC2	O59_co1	Middenonder	0,00	0,00	0,00	0,0	NEN6068_2020	2,4	Ok					
	BC2	O59_co1	Rechtsboven	0,00	0,00	0,00	0,0	NEN6068_2020	2,5	Ok					
	BC2	O59_co1	Rechtsmidden	0,00	0,00	0,00	0,0	NEN6068_2020	2,5	Ok					
	BC2	O59_co1	Rechtsonder	0,00	0,00	0,00	0,0	NEN6068_2020	2,4	Ok					
	BC2	O60_co1	Linksboven	0,00	0,00	0,00	0,0	NEN6068_2020	2,6	Ok					
	BC2	O60_co1	Linksmidden	0,00	0,00	0,00	0,0	NEN6068_2020	2,5	Ok					
	BC2	O60_co1	Linksonder	0,00	0,00	0,00	0,0	NEN6068_2020	2,5	Ok					
	BC2	O60_co1	Middenboven	0,00	0,00	0,00	0,0	NEN6068_2020	2,5	Ok					
	BC2	O60_co1	Middenmidden	0,00	0,00	0,00	0,0	NEN6068_2020	2,5	Ok					
	BC2	O60_co1	Middenonder	0,00	0,00	0,00	0,0	NEN6068_2020	2,5	Ok					
	BC2	O60_co1	Rechtsboven	0,00	0,00	0,00	0,0	NEN6068_2020	2,5	Ok					
	BC2	O60_co1	Rechtsmidden	0,00	0,00	0,00	0,0	NEN6068_2020	2,5	Ok					
	BC2	O60_co1	Rechtsonder	0,00	0,00	0,00	0,0	NEN6068_2020	2,5	Ok					
	BC2	O61_co1	Linksboven	0,00	0,00	0,00	0,0	NEN6068_2020	2,6	Ok					

BRANDSCENARIO"S

Naam	Brand	Opening	Positie	Rechts	Omhoog	Terug	Hoek	Versie	kW/m2	Beoordeling	Tf	R	Deff	Hn	Opp
	BC2	O61_co1	Linksmidden	0,00	0,00	0,00	0,0	NEN6068_2020	2,6	Ok					
	BC2	O61_co1	Linksonder	0,00	0,00	0,00	0,0	NEN6068_2020	2,6	Ok					
	BC2	O61_co1	Middenboven	0,00	0,00	0,00	0,0	NEN6068_2020	2,6	Ok					
	BC2	O61_co1	Middenmidden	0,00	0,00	0,00	0,0	NEN6068_2020	2,6	Ok					
	BC2	O61_co1	Middenonder	0,00	0,00	0,00	0,0	NEN6068_2020	2,6	Ok					
	BC2	O61_co1	Rechtsboven	0,00	0,00	0,00	0,0	NEN6068_2020	2,6	Ok					
	BC2	O61_co1	Rechtsmidden	0,00	0,00	0,00	0,0	NEN6068_2020	2,6	Ok					
	BC2	O61_co1	Rechtsonder	0,00	0,00	0,00	0,0	NEN6068_2020	2,5	Ok					
	BC2	O62_co1	Linksboven	0,00	0,00	0,00	0,0	NEN6068_2020	2,7	Ok					
	BC2	O62_co1	Linksmidden	0,00	0,00	0,00	0,0	NEN6068_2020	2,7	Ok					
	BC2	O62_co1	Linksonder	0,00	0,00	0,00	0,0	NEN6068_2020	2,6	Ok					
	BC2	O62_co1	Middenboven	0,00	0,00	0,00	0,0	NEN6068_2020	2,7	Ok					
	BC2	O62_co1	Middenmidden	0,00	0,00	0,00	0,0	NEN6068_2020	2,7	Ok					
	BC2	O62_co1	Middenonder	0,00	0,00	0,00	0,0	NEN6068_2020	2,6	Ok					
	BC2	O62_co1	Rechtsboven	0,00	0,00	0,00	0,0	NEN6068_2020	2,8	Ok					
	BC2	O62_co1	Rechtsmidden	0,00	0,00	0,00	0,0	NEN6068_2020	2,7	Ok					
	BC2	O62_co1	Rechtsonder	0,00	0,00	0,00	0,0	NEN6068_2020	2,6	Ok					
	BC2	O63_co1	Linksboven	0,00	0,00	0,00	0,0	NEN6068_2020	2,8	Ok					
	BC2	O63_co1	Linksmidden	0,00	0,00	0,00	0,0	NEN6068_2020	2,8	Ok					
	BC2	O63_co1	Linksonder	0,00	0,00	0,00	0,0	NEN6068_2020	2,7	Ok					
	BC2	O63_co1	Middenboven	0,00	0,00	0,00	0,0	NEN6068_2020	2,8	Ok					
	BC2	O63_co1	Middenmidden	0,00	0,00	0,00	0,0	NEN6068_2020	2,8	Ok					
	BC2	O63_co1	Middenonder	0,00	0,00	0,00	0,0	NEN6068_2020	2,8	Ok					
	BC2	O63_co1	Rechtsboven	0,00	0,00	0,00	0,0	NEN6068_2020	2,8	Ok					
	BC2	O63_co1	Rechtsmidden	0,00	0,00	0,00	0,0	NEN6068_2020	2,8	Ok					
	BC2	O63_co1	Rechtsonder	0,00	0,00	0,00	0,0	NEN6068_2020	2,8	Ok					
	BC2	O64_co1	Linksboven	0,00	0,00	0,00	0,0	NEN6068_2020	2,7	Ok					
	BC2	O64_co1	Linksmidden	0,00	0,00	0,00	0,0	NEN6068_2020	2,7	Ok					
	BC2	O64_co1	Linksonder	0,00	0,00	0,00	0,0	NEN6068_2020	2,7	Ok					
	BC2	O64_co1	Middenboven	0,00	0,00	0,00	0,0	NEN6068_2020	2,8	Ok					
	BC2	O64_co1	Middenmidden	0,00	0,00	0,00	0,0	NEN6068_2020	2,7	Ok					
	BC2	O64_co1	Middenonder	0,00	0,00	0,00	0,0	NEN6068_2020	2,7	Ok					
	BC2	O64_co1	Rechtsboven	0,00	0,00	0,00	0,0	NEN6068_2020	2,8	Ok					

BRANDSCENARIO'S															
Naam	Brand	Opening	Positie	Rechts	Omhoog	Terug	Hoek	Versie	kW/m2	Beoordeling	Tf	R	Deff	Hn	Opp
	BC2	O64_co1	Rechtsmidden	0,00	0,00	0,00	0,0	NEN6068_2020	2,8	Ok					
	BC2	O64_co1	Rechtsonder	0,00	0,00	0,00	0,0	NEN6068_2020	2,7	Ok					
	BC2	O65_co1	Linksboven	0,00	0,00	0,00	0,0	NEN6068_2020	2,7	Ok					
	BC2	O65_co1	Linksmidden	0,00	0,00	0,00	0,0	NEN6068_2020	2,6	Ok					
	BC2	O65_co1	Linksonder	0,00	0,00	0,00	0,0	NEN6068_2020	2,6	Ok					
	BC2	O65_co1	Middenboven	0,00	0,00	0,00	0,0	NEN6068_2020	2,7	Ok					
	BC2	O65_co1	Middenmidden	0,00	0,00	0,00	0,0	NEN6068_2020	2,7	Ok					
	BC2	O65_co1	Middenonder	0,00	0,00	0,00	0,0	NEN6068_2020	2,6	Ok					
	BC2	O65_co1	Rechtsboven	0,00	0,00	0,00	0,0	NEN6068_2020	2,7	Ok					
	BC2	O65_co1	Rechtsmidden	0,00	0,00	0,00	0,0	NEN6068_2020	2,7	Ok					
	BC2	O65_co1	Rechtsonder	0,00	0,00	0,00	0,0	NEN6068_2020	2,6	Ok					
	BC2	O66_co1	Linksboven	0,00	0,00	0,00	0,0	NEN6068_2020	2,4	Ok					
	BC2	O66_co1	Linksmidden	0,00	0,00	0,00	0,0	NEN6068_2020	2,3	Ok					
	BC2	O66_co1	Linksonder	0,00	0,00	0,00	0,0	NEN6068_2020	2,2	Ok					
	BC2	O66_co1	Middenboven	0,00	0,00	0,00	0,0	NEN6068_2020	2,4	Ok					
	BC2	O66_co1	Middenmidden	0,00	0,00	0,00	0,0	NEN6068_2020	2,3	Ok					
	BC2	O66_co1	Middenonder	0,00	0,00	0,00	0,0	NEN6068_2020	2,3	Ok					
	BC2	O66_co1	Rechtsboven	0,00	0,00	0,00	0,0	NEN6068_2020	2,4	Ok					
	BC2	O66_co1	Rechtsmidden	0,00	0,00	0,00	0,0	NEN6068_2020	2,4	Ok					
	BC2	O66_co1	Rechtsonder	0,00	0,00	0,00	0,0	NEN6068_2020	2,3	Ok					
	BC2	O67_co1	Linksboven	0,00	0,00	0,00	0,0	NEN6068_2020	2,4	Ok					
	BC2	O67_co1	Linksmidden	0,00	0,00	0,00	0,0	NEN6068_2020	2,4	Ok					
	BC2	O67_co1	Linksonder	0,00	0,00	0,00	0,0	NEN6068_2020	2,4	Ok					
	BC2	O67_co1	Middenboven	0,00	0,00	0,00	0,0	NEN6068_2020	2,4	Ok					
	BC2	O67_co1	Middenmidden	0,00	0,00	0,00	0,0	NEN6068_2020	2,4	Ok					
	BC2	O67_co1	Middenonder	0,00	0,00	0,00	0,0	NEN6068_2020	2,4	Ok					
	BC2	O67_co1	Rechtsboven	0,00	0,00	0,00	0,0	NEN6068_2020	2,5	Ok					
	BC2	O67_co1	Rechtsmidden	0,00	0,00	0,00	0,0	NEN6068_2020	2,5	Ok					
	BC2	O67_co1	Rechtsonder	0,00	0,00	0,00	0,0	NEN6068_2020	2,4	Ok					
	BC2	O68_co1	Linksboven	0,00	0,00	0,00	0,0	NEN6068_2020	2,3	Ok					
	BC2	O68_co1	Linksmidden	0,00	0,00	0,00	0,0	NEN6068_2020	2,3	Ok					
	BC2	O68_co1	Linksonder	0,00	0,00	0,00	0,0	NEN6068_2020	2,2	Ok					
	BC2	O68_co1	Middenboven	0,00	0,00	0,00	0,0	NEN6068_2020	2,3	Ok					

BRANDSCENARIO"S

Naam	Brand	Opening	Positie	Rechts	Omhoog	Terug	Hoek	Versie	kW/m2	Beoordeling	Tf	R	Deff	Hn	Opp
	BC2	O68_co1	Middenmidden	0,00	0,00	0,00	0,0	NEN6068_2020	2,3	Ok					
	BC2	O68_co1	Middenonder	0,00	0,00	0,00	0,0	NEN6068_2020	2,3	Ok					
	BC2	O68_co1	Rechtsboven	0,00	0,00	0,00	0,0	NEN6068_2020	2,4	Ok					
	BC2	O68_co1	Rechtsmidden	0,00	0,00	0,00	0,0	NEN6068_2020	2,3	Ok					
	BC2	O68_co1	Rechtsonder	0,00	0,00	0,00	0,0	NEN6068_2020	2,3	Ok					
	BC2	O69_co1	Linksboven	0,00	0,00	0,00	0,0	NEN6068_2020	2,2	Ok					
	BC2	O69_co1	Linksmidden	0,00	0,00	0,00	0,0	NEN6068_2020	2,2	Ok					
	BC2	O69_co1	Linksonder	0,00	0,00	0,00	0,0	NEN6068_2020	2,1	Ok					
	BC2	O69_co1	Middenboven	0,00	0,00	0,00	0,0	NEN6068_2020	2,3	Ok					
	BC2	O69_co1	Middenmidden	0,00	0,00	0,00	0,0	NEN6068_2020	2,2	Ok					
	BC2	O69_co1	Middenonder	0,00	0,00	0,00	0,0	NEN6068_2020	2,2	Ok					
	BC2	O69_co1	Rechtsboven	0,00	0,00	0,00	0,0	NEN6068_2020	2,3	Ok					
	BC2	O69_co1	Rechtsmidden	0,00	0,00	0,00	0,0	NEN6068_2020	2,3	Ok					
	BC2	O69_co1	Rechtsonder	0,00	0,00	0,00	0,0	NEN6068_2020	2,2	Ok					
	BC2	O94_co1	Linksboven	0,00	0,00	0,00	0,0	NEN6068_2020	2,1	Ok					
	BC2	O94_co1	Linksmidden	0,00	0,00	0,00	0,0	NEN6068_2020	2,2	Ok					
	BC2	O94_co1	Linksonder	0,00	0,00	0,00	0,0	NEN6068_2020	2,2	Ok					
	BC2	O94_co1	Middenboven	0,00	0,00	0,00	0,0	NEN6068_2020	2,1	Ok					
	BC2	O94_co1	Middenmidden	0,00	0,00	0,00	0,0	NEN6068_2020	2,1	Ok					
	BC2	O94_co1	Middenonder	0,00	0,00	0,00	0,0	NEN6068_2020	2,2	Ok					
	BC2	O94_co1	Rechtsboven	0,00	0,00	0,00	0,0	NEN6068_2020	2,0	Ok					
	BC2	O94_co1	Rechtsmidden	0,00	0,00	0,00	0,0	NEN6068_2020	2,1	Ok					
	BC2	O94_co1	Rechtsonder	0,00	0,00	0,00	0,0	NEN6068_2020	2,1	Ok					
	BC2	O95_co1	Linksboven	0,00	0,00	0,00	0,0	NEN6068_2020	2,0	Ok					
	BC2	O95_co1	Linksmidden	0,00	0,00	0,00	0,0	NEN6068_2020	2,1	Ok					
	BC2	O95_co1	Linksonder	0,00	0,00	0,00	0,0	NEN6068_2020	2,1	Ok					
	BC2	O95_co1	Middenboven	0,00	0,00	0,00	0,0	NEN6068_2020	2,0	Ok					
	BC2	O95_co1	Middenmidden	0,00	0,00	0,00	0,0	NEN6068_2020	2,0	Ok					
	BC2	O95_co1	Middenonder	0,00	0,00	0,00	0,0	NEN6068_2020	2,1	Ok					
	BC2	O95_co1	Rechtsboven	0,00	0,00	0,00	0,0	NEN6068_2020	2,0	Ok					
	BC2	O95_co1	Rechtsmidden	0,00	0,00	0,00	0,0	NEN6068_2020	2,0	Ok					
	BC2	O95_co1	Rechtsonder	0,00	0,00	0,00	0,0	NEN6068_2020	2,0	Ok					
	BC2	O96_co1	Linksboven	0,00	0,00	0,00	0,0	NEN6068_2020	2,1	Ok					

BRANDSCENARIO"S															
Naam	Brand	Opening	Positie	Rechts	Omhoog	Terug	Hoek	Versie	kW/m2	Beoordeling	Tf	R	Deff	Hn	Opp
	BC2	O96_co1	Linksmidden	0,00	0,00	0,00	0,0	NEN6068_2020	2,2	Ok					
	BC2	O96_co1	Linksonder	0,00	0,00	0,00	0,0	NEN6068_2020	2,2	Ok					
	BC2	O96_co1	Middenboven	0,00	0,00	0,00	0,0	NEN6068_2020	2,1	Ok					
	BC2	O96_co1	Middenmidden	0,00	0,00	0,00	0,0	NEN6068_2020	2,1	Ok					
	BC2	O96_co1	Middenonder	0,00	0,00	0,00	0,0	NEN6068_2020	2,2	Ok					
	BC2	O96_co1	Rechtsboven	0,00	0,00	0,00	0,0	NEN6068_2020	2,1	Ok					
	BC2	O96_co1	Rechtsmidden	0,00	0,00	0,00	0,0	NEN6068_2020	2,1	Ok					
	BC2	O96_co1	Rechtsonder	0,00	0,00	0,00	0,0	NEN6068_2020	2,1	Ok					
	BC2	O97_co1	Linksboven	0,00	0,00	0,00	0,0	NEN6068_2020	2,2	Ok					
	BC2	O97_co1	Linksmidden	0,00	0,00	0,00	0,0	NEN6068_2020	2,3	Ok					
	BC2	O97_co1	Linksonder	0,00	0,00	0,00	0,0	NEN6068_2020	2,3	Ok					
	BC2	O97_co1	Middenboven	0,00	0,00	0,00	0,0	NEN6068_2020	2,2	Ok					
	BC2	O97_co1	Middenmidden	0,00	0,00	0,00	0,0	NEN6068_2020	2,2	Ok					
	BC2	O97_co1	Middenonder	0,00	0,00	0,00	0,0	NEN6068_2020	2,3	Ok					
	BC2	O97_co1	Rechtsboven	0,00	0,00	0,00	0,0	NEN6068_2020	2,1	Ok					
	BC2	O97_co1	Rechtsmidden	0,00	0,00	0,00	0,0	NEN6068_2020	2,2	Ok					
	BC2	O97_co1	Rechtsonder	0,00	0,00	0,00	0,0	NEN6068_2020	2,2	Ok					
	BC2	O98_co1	Linksboven	0,00	0,00	0,00	0,0	NEN6068_2020	2,4	Ok					
	BC2	O98_co1	Linksmidden	0,00	0,00	0,00	0,0	NEN6068_2020	2,5	Ok					
	BC2	O98_co1	Linksonder	0,00	0,00	0,00	0,0	NEN6068_2020	2,5	Ok					
	BC2	O98_co1	Middenboven	0,00	0,00	0,00	0,0	NEN6068_2020	2,4	Ok					
	BC2	O98_co1	Middenmidden	0,00	0,00	0,00	0,0	NEN6068_2020	2,4	Ok					
	BC2	O98_co1	Middenonder	0,00	0,00	0,00	0,0	NEN6068_2020	2,5	Ok					
	BC2	O98_co1	Rechtsboven	0,00	0,00	0,00	0,0	NEN6068_2020	2,4	Ok					
	BC2	O98_co1	Rechtsmidden	0,00	0,00	0,00	0,0	NEN6068_2020	2,4	Ok					
	BC2	O98_co1	Rechtsonder	0,00	0,00	0,00	0,0	NEN6068_2020	2,5	Ok					
	BC2	O99_co1	Linksboven	0,00	0,00	0,00	0,0	NEN6068_2020	2,3	Ok					
	BC2	O99_co1	Linksmidden	0,00	0,00	0,00	0,0	NEN6068_2020	2,4	Ok					
	BC2	O99_co1	Linksonder	0,00	0,00	0,00	0,0	NEN6068_2020	2,4	Ok					
	BC2	O99_co1	Middenboven	0,00	0,00	0,00	0,0	NEN6068_2020	2,3	Ok					
	BC2	O99_co1	Middenmidden	0,00	0,00	0,00	0,0	NEN6068_2020	2,3	Ok					
	BC2	O99_co1	Middenonder	0,00	0,00	0,00	0,0	NEN6068_2020	2,4	Ok					
	BC2	O99_co1	Rechtsboven	0,00	0,00	0,00	0,0	NEN6068_2020	2,3	Ok					

BRANDSCENARIO"S

Naam	Brand	Opening	Positie	Rechts	Omhoog	Terug	Hoek	Versie	kW/m2	Beoordeling	Tf	R	Deff	Hn	Opp
	BC2	O99_co1	Rechtsmidden	0,00	0,00	0,00	0,0	NEN6068_2020	2,3	Ok					
	BC2	O99_co1	Rechtsonder	0,00	0,00	0,00	0,0	NEN6068_2020	2,4	Ok					
	BC1	O10_co1	Linksboven	0,00	0,00	0,00	0,0	NEN6068_2020SEMI	4,4	Ok					
	BC1	O10_co1	Linksmidden	0,00	0,00	0,00	0,0	NEN6068_2020SEMI	4,4	Ok					
	BC1	O10_co1	Linksonder	0,00	0,00	0,00	0,0	NEN6068_2020SEMI	4,4	Ok					
	BC1	O10_co1	Middenboven	0,00	0,00	0,00	0,0	NEN6068_2020SEMI	4,4	Ok					
	BC1	O10_co1	Middenmidden	0,00	0,00	0,00	0,0	NEN6068_2020SEMI	4,4	Ok					
	BC1	O10_co1	Middenonder	0,00	0,00	0,00	0,0	NEN6068_2020SEMI	4,5	Ok					
	BC1	O10_co1	Rechtsboven	0,00	0,00	0,00	0,0	NEN6068_2020SEMI	4,5	Ok					
	BC1	O10_co1	Rechtsmidden	0,00	0,00	0,00	0,0	NEN6068_2020SEMI	4,5	Ok					
	BC1	O10_co1	Rechtsonder	0,00	0,00	0,00	0,0	NEN6068_2020SEMI	4,5	Ok					
	BC1	O11_co1	Linksboven	0,00	0,00	0,00	0,0	NEN6068_2020SEMI	4,2	Ok					
	BC1	O11_co1	Linksmidden	0,00	0,00	0,00	0,0	NEN6068_2020SEMI	4,1	Ok					
	BC1	O11_co1	Linksonder	0,00	0,00	0,00	0,0	NEN6068_2020SEMI	4,1	Ok					
	BC1	O11_co1	Middenboven	0,00	0,00	0,00	0,0	NEN6068_2020SEMI	4,3	Ok					
	BC1	O11_co1	Middenmidden	0,00	0,00	0,00	0,0	NEN6068_2020SEMI	4,3	Ok					
	BC1	O11_co1	Middenonder	0,00	0,00	0,00	0,0	NEN6068_2020SEMI	4,2	Ok					
	BC1	O11_co1	Rechtsboven	0,00	0,00	0,00	0,0	NEN6068_2020SEMI	4,4	Ok					
	BC1	O11_co1	Rechtsmidden	0,00	0,00	0,00	0,0	NEN6068_2020SEMI	4,4	Ok					
	BC1	O11_co1	Rechtsonder	0,00	0,00	0,00	0,0	NEN6068_2020SEMI	4,3	Ok					
	BC1	O122	Linksboven	0,00	0,00	0,00	0,0	NEN6068_2020SEMI	5,5	Ok					
	BC1	O122	Linksmidden	0,00	0,00	0,00	0,0	NEN6068_2020SEMI	6,3	Ok					
	BC1	O122	Linksonder	0,00	0,00	0,00	0,0	NEN6068_2020SEMI	7,0	Ok					
	BC1	O122	Middenboven	0,00	0,00	0,00	0,0	NEN6068_2020SEMI	5,3	Ok					
	BC1	O122	Middenmidden	0,00	0,00	0,00	0,0	NEN6068_2020SEMI	6,0	Ok					
	BC1	O122	Middenonder	0,00	0,00	0,00	0,0	NEN6068_2020SEMI	6,7	Ok					
	BC1	O122	Rechtsboven	0,00	0,00	0,00	0,0	NEN6068_2020SEMI	5,1	Ok					
	BC1	O122	Rechtsmidden	0,00	0,00	0,00	0,0	NEN6068_2020SEMI	5,7	Ok					
	BC1	O122	Rechtsonder	0,00	0,00	0,00	0,0	NEN6068_2020SEMI	6,3	Ok					
	BC1	O123	Linksboven	0,00	0,00	0,00	0,0	NEN6068_2020SEMI	4,9	Ok					
	BC1	O123	Linksmidden	0,00	0,00	0,00	0,0	NEN6068_2020SEMI	5,2	Ok					
	BC1	O123	Linksonder	0,00	0,00	0,00	0,0	NEN6068_2020SEMI	5,4	Ok					
	BC1	O123	Middenboven	0,00	0,00	0,00	0,0	NEN6068_2020SEMI	4,7	Ok					

BRANDSCENARIO"S

Naam	Brand	Opening	Positie	Rechts	Omhoog	Terug	Hoek	Versie	kW/m2	Beoordeling	Tf	R	Deff	Hn	Opp
	BC1	O123	Middenmidden	0,00	0,00	0,00	0,0	NEN6068_2020SEMI	4,9	Ok					
	BC1	O123	Middenonder	0,00	0,00	0,00	0,0	NEN6068_2020SEMI	5,2	Ok					
	BC1	O123	Rechtsboven	0,00	0,00	0,00	0,0	NEN6068_2020SEMI	4,5	Ok					
	BC1	O123	Rechtsmidden	0,00	0,00	0,00	0,0	NEN6068_2020SEMI	4,7	Ok					
	BC1	O123	Rechtsonder	0,00	0,00	0,00	0,0	NEN6068_2020SEMI	4,9	Ok					
	BC1	O124	Linksboven	0,00	0,00	0,00	0,0	NEN6068_2020SEMI	4,8	Ok					
	BC1	O124	Linksmidden	0,00	0,00	0,00	0,0	NEN6068_2020SEMI	5,3	Ok					
	BC1	O124	Linksonder	0,00	0,00	0,00	0,0	NEN6068_2020SEMI	5,8	Ok					
	BC1	O124	Middenboven	0,00	0,00	0,00	0,0	NEN6068_2020SEMI	4,5	Ok					
	BC1	O124	Middenmidden	0,00	0,00	0,00	0,0	NEN6068_2020SEMI	4,9	Ok					
	BC1	O124	Middenonder	0,00	0,00	0,00	0,0	NEN6068_2020SEMI	5,4	Ok					
	BC1	O124	Rechtsboven	0,00	0,00	0,00	0,0	NEN6068_2020SEMI	4,2	Ok					
	BC1	O124	Rechtsmidden	0,00	0,00	0,00	0,0	NEN6068_2020SEMI	4,6	Ok					
	BC1	O124	Rechtsonder	0,00	0,00	0,00	0,0	NEN6068_2020SEMI	4,9	Ok					
	BC1	O125	Linksboven	0,00	0,00	0,00	0,0	NEN6068_2020SEMI	4,3	Ok					
	BC1	O125	Linksmidden	0,00	0,00	0,00	0,0	NEN6068_2020SEMI	4,5	Ok					
	BC1	O125	Linksonder	0,00	0,00	0,00	0,0	NEN6068_2020SEMI	4,7	Ok					
	BC1	O125	Middenboven	0,00	0,00	0,00	0,0	NEN6068_2020SEMI	4,1	Ok					
	BC1	O125	Middenmidden	0,00	0,00	0,00	0,0	NEN6068_2020SEMI	4,3	Ok					
	BC1	O125	Middenonder	0,00	0,00	0,00	0,0	NEN6068_2020SEMI	4,4	Ok					
	BC1	O125	Rechtsboven	0,00	0,00	0,00	0,0	NEN6068_2020SEMI	3,8	Ok					
	BC1	O125	Rechtsmidden	0,00	0,00	0,00	0,0	NEN6068_2020SEMI	3,9	Ok					
	BC1	O125	Rechtsonder	0,00	0,00	0,00	0,0	NEN6068_2020SEMI	4,1	Ok					
	BC1	O12_co1	Linksboven	0,00	0,00	0,00	0,0	NEN6068_2020SEMI	4,1	Ok					
	BC1	O12_co1	Linksmidden	0,00	0,00	0,00	0,0	NEN6068_2020SEMI	4,2	Ok					
	BC1	O12_co1	Linksonder	0,00	0,00	0,00	0,0	NEN6068_2020SEMI	4,2	Ok					
	BC1	O12_co1	Middenboven	0,00	0,00	0,00	0,0	NEN6068_2020SEMI	4,3	Ok					
	BC1	O12_co1	Middenmidden	0,00	0,00	0,00	0,0	NEN6068_2020SEMI	4,3	Ok					
	BC1	O12_co1	Middenonder	0,00	0,00	0,00	0,0	NEN6068_2020SEMI	4,3	Ok					
	BC1	O12_co1	Rechtsboven	0,00	0,00	0,00	0,0	NEN6068_2020SEMI	4,4	Ok					
	BC1	O12_co1	Rechtsmidden	0,00	0,00	0,00	0,0	NEN6068_2020SEMI	4,4	Ok					
	BC1	O12_co1	Rechtsonder	0,00	0,00	0,00	0,0	NEN6068_2020SEMI	4,4	Ok					
	BC1	O134_co1	Linksboven	0,00	0,00	0,00	0,0	NEN6068_2020SEMI	2,0	Ok					

BRANDSCENARIO"S

Naam	Brand	Opening	Positie	Rechts	Omhoog	Terug	Hoek	Versie	kW/m2	Beoordeling	Tf	R	Deff	Hn	Opp
	BC1	O134_co1	Linksmidden	0,00	0,00	0,00	0,0	NEN6068_2020SEMI	2,0	Ok					
	BC1	O134_co1	Linksonder	0,00	0,00	0,00	0,0	NEN6068_2020SEMI	2,0	Ok					
	BC1	O134_co1	Middenboven	0,00	0,00	0,00	0,0	NEN6068_2020SEMI	1,9	Ok					
	BC1	O134_co1	Middenmidden	0,00	0,00	0,00	0,0	NEN6068_2020SEMI	2,0	Ok					
	BC1	O134_co1	Middenonder	0,00	0,00	0,00	0,0	NEN6068_2020SEMI	2,0	Ok					
	BC1	O134_co1	Rechtsboven	0,00	0,00	0,00	0,0	NEN6068_2020SEMI	1,9	Ok					
	BC1	O134_co1	Rechtsmidden	0,00	0,00	0,00	0,0	NEN6068_2020SEMI	1,9	Ok					
	BC1	O134_co1	Rechtsonder	0,00	0,00	0,00	0,0	NEN6068_2020SEMI	1,9	Ok					
	BC1	O13_co1	Linksboven	0,00	0,00	0,00	0,0	NEN6068_2020SEMI	4,0	Ok					
	BC1	O13_co1	Linksmidden	0,00	0,00	0,00	0,0	NEN6068_2020SEMI	4,0	Ok					
	BC1	O13_co1	Linksonder	0,00	0,00	0,00	0,0	NEN6068_2020SEMI	3,9	Ok					
	BC1	O13_co1	Middenboven	0,00	0,00	0,00	0,0	NEN6068_2020SEMI	4,1	Ok					
	BC1	O13_co1	Middenmidden	0,00	0,00	0,00	0,0	NEN6068_2020SEMI	4,1	Ok					
	BC1	O13_co1	Middenonder	0,00	0,00	0,00	0,0	NEN6068_2020SEMI	4,0	Ok					
	BC1	O13_co1	Rechtsboven	0,00	0,00	0,00	0,0	NEN6068_2020SEMI	4,1	Ok					
	BC1	O13_co1	Rechtsmidden	0,00	0,00	0,00	0,0	NEN6068_2020SEMI	4,1	Ok					
	BC1	O13_co1	Rechtsonder	0,00	0,00	0,00	0,0	NEN6068_2020SEMI	4,0	Ok					
	BC1	O14_co1	Linksboven	0,00	0,00	0,00	0,0	NEN6068_2020SEMI	4,0	Ok					
	BC1	O14_co1	Linksmidden	0,00	0,00	0,00	0,0	NEN6068_2020SEMI	4,0	Ok					
	BC1	O14_co1	Linksonder	0,00	0,00	0,00	0,0	NEN6068_2020SEMI	4,0	Ok					
	BC1	O14_co1	Middenboven	0,00	0,00	0,00	0,0	NEN6068_2020SEMI	4,1	Ok					
	BC1	O14_co1	Middenmidden	0,00	0,00	0,00	0,0	NEN6068_2020SEMI	4,1	Ok					
	BC1	O14_co1	Middenonder	0,00	0,00	0,00	0,0	NEN6068_2020SEMI	4,1	Ok					
	BC1	O14_co1	Rechtsboven	0,00	0,00	0,00	0,0	NEN6068_2020SEMI	4,1	Ok					
	BC1	O14_co1	Rechtsmidden	0,00	0,00	0,00	0,0	NEN6068_2020SEMI	4,1	Ok					
	BC1	O14_co1	Rechtsonder	0,00	0,00	0,00	0,0	NEN6068_2020SEMI	4,1	Ok					
	BC1	O1_co1	Linksboven	0,00	0,00	0,00	0,0	NEN6068_2020SEMI	4,3	Ok					
	BC1	O1_co1	Linksmidden	0,00	0,00	0,00	0,0	NEN6068_2020SEMI	4,3	Ok					
	BC1	O1_co1	Linksonder	0,00	0,00	0,00	0,0	NEN6068_2020SEMI	4,2	Ok					
	BC1	O1_co1	Middenboven	0,00	0,00	0,00	0,0	NEN6068_2020SEMI	4,3	Ok					
	BC1	O1_co1	Middenmidden	0,00	0,00	0,00	0,0	NEN6068_2020SEMI	4,2	Ok					
	BC1	O1_co1	Middenonder	0,00	0,00	0,00	0,0	NEN6068_2020SEMI	4,2	Ok					
	BC1	O1_co1	Rechtsboven	0,00	0,00	0,00	0,0	NEN6068_2020SEMI	4,2	Ok					

BRANDSCENARIO'S

Naam	Brand	Opening	Positie	Rechts	Omhoog	Terug	Hoek	Versie	kW/m2	Beoordeling	Tf	R	Deff	Hn	Opp
	BC1	O1_co1	Rechtsmidden	0,00	0,00	0,00	0,0	NEN6068_2020SEMI	4,2	Ok					
	BC1	O1_co1	Rechtsonder	0,00	0,00	0,00	0,0	NEN6068_2020SEMI	4,1	Ok					
	BC1	O28_co1	Linksboven	0,00	0,00	0,00	0,0	NEN6068_2020SEMI	2,1	Ok					
	BC1	O28_co1	Linksmidden	0,00	0,00	0,00	0,0	NEN6068_2020SEMI	2,1	Ok					
	BC1	O28_co1	Linksonder	0,00	0,00	0,00	0,0	NEN6068_2020SEMI	2,1	Ok					
	BC1	O28_co1	Middenboven	0,00	0,00	0,00	0,0	NEN6068_2020SEMI	1,9	Ok					
	BC1	O28_co1	Middenmidden	0,00	0,00	0,00	0,0	NEN6068_2020SEMI	1,9	Ok					
	BC1	O28_co1	Middenonder	0,00	0,00	0,00	0,0	NEN6068_2020SEMI	1,9	Ok					
	BC1	O28_co1	Rechtsboven	0,00	0,00	0,00	0,0	NEN6068_2020SEMI	1,7	Ok					
	BC1	O28_co1	Rechtsmidden	0,00	0,00	0,00	0,0	NEN6068_2020SEMI	1,7	Ok					
	BC1	O28_co1	Rechtsonder	0,00	0,00	0,00	0,0	NEN6068_2020SEMI	1,7	Ok					
	BC1	O29_co1	Linksboven	0,00	0,00	0,00	0,0	NEN6068_2020SEMI	2,3	Ok					
	BC1	O29_co1	Linksmidden	0,00	0,00	0,00	0,0	NEN6068_2020SEMI	2,3	Ok					
	BC1	O29_co1	Linksonder	0,00	0,00	0,00	0,0	NEN6068_2020SEMI	2,3	Ok					
	BC1	O29_co1	Middenboven	0,00	0,00	0,00	0,0	NEN6068_2020SEMI	2,3	Ok					
	BC1	O29_co1	Middenmidden	0,00	0,00	0,00	0,0	NEN6068_2020SEMI	2,3	Ok					
	BC1	O29_co1	Middenonder	0,00	0,00	0,00	0,0	NEN6068_2020SEMI	2,3	Ok					
	BC1	O29_co1	Rechtsboven	0,00	0,00	0,00	0,0	NEN6068_2020SEMI	2,2	Ok					
	BC1	O29_co1	Rechtsmidden	0,00	0,00	0,00	0,0	NEN6068_2020SEMI	2,2	Ok					
	BC1	O29_co1	Rechtsonder	0,00	0,00	0,00	0,0	NEN6068_2020SEMI	2,2	Ok					
	BC1	O2_co1	Linksboven	0,00	0,00	0,00	0,0	NEN6068_2020SEMI	4,3	Ok					
	BC1	O2_co1	Linksmidden	0,00	0,00	0,00	0,0	NEN6068_2020SEMI	4,4	Ok					
	BC1	O2_co1	Linksonder	0,00	0,00	0,00	0,0	NEN6068_2020SEMI	4,3	Ok					
	BC1	O2_co1	Middenboven	0,00	0,00	0,00	0,0	NEN6068_2020SEMI	4,3	Ok					
	BC1	O2_co1	Middenmidden	0,00	0,00	0,00	0,0	NEN6068_2020SEMI	4,3	Ok					
	BC1	O2_co1	Middenonder	0,00	0,00	0,00	0,0	NEN6068_2020SEMI	4,3	Ok					
	BC1	O2_co1	Rechtsboven	0,00	0,00	0,00	0,0	NEN6068_2020SEMI	4,3	Ok					
	BC1	O2_co1	Rechtsmidden	0,00	0,00	0,00	0,0	NEN6068_2020SEMI	4,3	Ok					
	BC1	O2_co1	Rechtsonder	0,00	0,00	0,00	0,0	NEN6068_2020SEMI	4,2	Ok					
	BC1	O3_co1	Linksboven	0,00	0,00	0,00	0,0	NEN6068_2020SEMI	4,4	Ok					
	BC1	O3_co1	Linksmidden	0,00	0,00	0,00	0,0	NEN6068_2020SEMI	4,3	Ok					
	BC1	O3_co1	Linksonder	0,00	0,00	0,00	0,0	NEN6068_2020SEMI	4,3	Ok					
	BC1	O3_co1	Middenboven	0,00	0,00	0,00	0,0	NEN6068_2020SEMI	4,3	Ok					

BRANDSCENARIO"S

Naam	Brand	Opening	Positie	Rechts	Omhoog	Terug	Hoek	Versie	kW/m2	Beoordeling	Tf	R	Deff	Hn	Opp
	BC1	O3_co1	Middenmidden	0,00	0,00	0,00	0,0	NEN6068_2020SEMI	4,3	Ok					
	BC1	O3_co1	Middenonder	0,00	0,00	0,00	0,0	NEN6068_2020SEMI	4,2	Ok					
	BC1	O3_co1	Rechtsboven	0,00	0,00	0,00	0,0	NEN6068_2020SEMI	4,3	Ok					
	BC1	O3_co1	Rechtsmidden	0,00	0,00	0,00	0,0	NEN6068_2020SEMI	4,3	Ok					
	BC1	O3_co1	Rechtsonder	0,00	0,00	0,00	0,0	NEN6068_2020SEMI	4,2	Ok					
	BC1	O4_co1	Linksboven	0,00	0,00	0,00	0,0	NEN6068_2020SEMI	4,4	Ok					
	BC1	O4_co1	Linksmidden	0,00	0,00	0,00	0,0	NEN6068_2020SEMI	4,4	Ok					
	BC1	O4_co1	Linksonder	0,00	0,00	0,00	0,0	NEN6068_2020SEMI	4,4	Ok					
	BC1	O4_co1	Middenboven	0,00	0,00	0,00	0,0	NEN6068_2020SEMI	4,4	Ok					
	BC1	O4_co1	Middenmidden	0,00	0,00	0,00	0,0	NEN6068_2020SEMI	4,4	Ok					
	BC1	O4_co1	Middenonder	0,00	0,00	0,00	0,0	NEN6068_2020SEMI	4,4	Ok					
	BC1	O4_co1	Rechtsboven	0,00	0,00	0,00	0,0	NEN6068_2020SEMI	4,3	Ok					
	BC1	O4_co1	Rechtsmidden	0,00	0,00	0,00	0,0	NEN6068_2020SEMI	4,4	Ok					
	BC1	O4_co1	Rechtsonder	0,00	0,00	0,00	0,0	NEN6068_2020SEMI	4,3	Ok					
	BC1	O5_co1	Linksboven	0,00	0,00	0,00	0,0	NEN6068_2020SEMI	4,4	Ok					
	BC1	O5_co1	Linksmidden	0,00	0,00	0,00	0,0	NEN6068_2020SEMI	4,4	Ok					
	BC1	O5_co1	Linksonder	0,00	0,00	0,00	0,0	NEN6068_2020SEMI	4,3	Ok					
	BC1	O5_co1	Middenboven	0,00	0,00	0,00	0,0	NEN6068_2020SEMI	4,4	Ok					
	BC1	O5_co1	Middenmidden	0,00	0,00	0,00	0,0	NEN6068_2020SEMI	4,4	Ok					
	BC1	O5_co1	Middenonder	0,00	0,00	0,00	0,0	NEN6068_2020SEMI	4,3	Ok					
	BC1	O5_co1	Rechtsboven	0,00	0,00	0,00	0,0	NEN6068_2020SEMI	4,4	Ok					
	BC1	O5_co1	Rechtsmidden	0,00	0,00	0,00	0,0	NEN6068_2020SEMI	4,3	Ok					
	BC1	O5_co1	Rechtsonder	0,00	0,00	0,00	0,0	NEN6068_2020SEMI	4,3	Ok					
	BC1	O6_co1	Linksboven	0,00	0,00	0,00	0,0	NEN6068_2020SEMI	4,5	Ok					
	BC1	O6_co1	Linksmidden	0,00	0,00	0,00	0,0	NEN6068_2020SEMI	4,5	Ok					
	BC1	O6_co1	Linksonder	0,00	0,00	0,00	0,0	NEN6068_2020SEMI	4,5	Ok					
	BC1	O6_co1	Middenboven	0,00	0,00	0,00	0,0	NEN6068_2020SEMI	4,4	Ok					
	BC1	O6_co1	Middenmidden	0,00	0,00	0,00	0,0	NEN6068_2020SEMI	4,5	Ok					
	BC1	O6_co1	Middenonder	0,00	0,00	0,00	0,0	NEN6068_2020SEMI	4,4	Ok					
	BC1	O6_co1	Rechtsboven	0,00	0,00	0,00	0,0	NEN6068_2020SEMI	4,4	Ok					
	BC1	O6_co1	Rechtsmidden	0,00	0,00	0,00	0,0	NEN6068_2020SEMI	4,5	Ok					
	BC1	O6_co1	Rechtsonder	0,00	0,00	0,00	0,0	NEN6068_2020SEMI	4,4	Ok					
	BC1	O74	Linksboven	0,00	0,00	0,00	0,0	NEN6068_2020SEMI	8,7	Ok					

BRANDSCENARIO"S

Naam	Brand	Opening	Positie	Rechts	Omhoog	Terug	Hoek	Versie	kW/m2	Beoordeling	Tf	R	Deff	Hn	Opp
	BC1	O74	Linksmidden	0,00	0,00	0,00	0,0	NEN6068_2020SEMI	8,6	Ok					
	BC1	O74	Linksonder	0,00	0,00	0,00	0,0	NEN6068_2020SEMI	8,4	Ok					
	BC1	O74	Middenboven	0,00	0,00	0,00	0,0	NEN6068_2020SEMI	9,0	Ok					
	BC1	O74	Middenmidden	0,00	0,00	0,00	0,0	NEN6068_2020SEMI	8,9	Ok					
	BC1	O74	Middenonder	0,00	0,00	0,00	0,0	NEN6068_2020SEMI	8,7	Ok					
	BC1	O74	Rechtsboven	0,00	0,00	0,00	0,0	NEN6068_2020SEMI	9,2	Ok					
	BC1	O74	Rechtsmidden	0,00	0,00	0,00	0,0	NEN6068_2020SEMI	9,2	Ok					
	BC1	O74	Rechtsonder	0,00	0,00	0,00	0,0	NEN6068_2020SEMI	8,9	Ok					
	BC1	O75	Linksboven	0,00	0,00	0,00	0,0	NEN6068_2020SEMI	8,5	Ok					
	BC1	O75	Linksmidden	0,00	0,00	0,00	0,0	NEN6068_2020SEMI	8,6	Ok					
	BC1	O75	Linksonder	0,00	0,00	0,00	0,0	NEN6068_2020SEMI	8,6	Ok					
	BC1	O75	Middenboven	0,00	0,00	0,00	0,0	NEN6068_2020SEMI	8,8	Ok					
	BC1	O75	Middenmidden	0,00	0,00	0,00	0,0	NEN6068_2020SEMI	8,9	Ok					
	BC1	O75	Middenonder	0,00	0,00	0,00	0,0	NEN6068_2020SEMI	8,9	Ok					
	BC1	O75	Rechtsboven	0,00	0,00	0,00	0,0	NEN6068_2020SEMI	9,1	Ok					
	BC1	O75	Rechtsmidden	0,00	0,00	0,00	0,0	NEN6068_2020SEMI	9,2	Ok					
	BC1	O75	Rechtsonder	0,00	0,00	0,00	0,0	NEN6068_2020SEMI	9,3	Ok					
	BC1	O76	Linksboven	0,00	0,00	0,00	0,0	NEN6068_2020SEMI	9,4	Ok					
	BC1	O76	Linksmidden	0,00	0,00	0,00	0,0	NEN6068_2020SEMI	9,5	Ok					
	BC1	O76	Linksonder	0,00	0,00	0,00	0,0	NEN6068_2020SEMI	9,6	Ok					
	BC1	O76	Middenboven	0,00	0,00	0,00	0,0	NEN6068_2020SEMI	9,7	Ok					
	BC1	O76	Middenmidden	0,00	0,00	0,00	0,0	NEN6068_2020SEMI	9,8	Ok					
	BC1	O76	Middenonder	0,00	0,00	0,00	0,0	NEN6068_2020SEMI	9,9	Ok					
	BC1	O76	Rechtsboven	0,00	0,00	0,00	0,0	NEN6068_2020SEMI	10,0	Ok					
	BC1	O76	Rechtsmidden	0,00	0,00	0,00	0,0	NEN6068_2020SEMI	10,1	Ok					
	BC1	O76	Rechtsonder	0,00	0,00	0,00	0,0	NEN6068_2020SEMI	10,2	Ok					
	BC1	O77	Linksboven	0,00	0,00	0,00	0,0	NEN6068_2020SEMI	9,7	Ok					
	BC1	O77	Linksmidden	0,00	0,00	0,00	0,0	NEN6068_2020SEMI	9,6	Ok					
	BC1	O77	Linksonder	0,00	0,00	0,00	0,0	NEN6068_2020SEMI	9,3	Ok					
	BC1	O77	Middenboven	0,00	0,00	0,00	0,0	NEN6068_2020SEMI	10,0	Ok					
	BC1	O77	Middenmidden	0,00	0,00	0,00	0,0	NEN6068_2020SEMI	9,9	Ok					
	BC1	O77	Middenonder	0,00	0,00	0,00	0,0	NEN6068_2020SEMI	9,6	Ok					
	BC1	O77	Rechtsboven	0,00	0,00	0,00	0,0	NEN6068_2020SEMI	10,2	Ok					

BRANDSCENARIO"S

Naam	Brand	Opening	Positie	Rechts	Omhoog	Terug	Hoek	Versie	kW/m2	Beoordeling	Tf	R	Deff	Hn	Opp
	BC1	O77	Rechtsmidden	0,00	0,00	0,00	0,0	NEN6068_2020SEMI	10,1	Ok					
	BC1	O77	Rechtsonder	0,00	0,00	0,00	0,0	NEN6068_2020SEMI	9,8	Ok					
	BC1	O7_co1	Linksboven	0,00	0,00	0,00	0,0	NEN6068_2020SEMI	4,5	Ok					
	BC1	O7_co1	Linksmidden	0,00	0,00	0,00	0,0	NEN6068_2020SEMI	4,4	Ok					
	BC1	O7_co1	Linksonder	0,00	0,00	0,00	0,0	NEN6068_2020SEMI	4,4	Ok					
	BC1	O7_co1	Middenboven	0,00	0,00	0,00	0,0	NEN6068_2020SEMI	4,5	Ok					
	BC1	O7_co1	Middenmidden	0,00	0,00	0,00	0,0	NEN6068_2020SEMI	4,4	Ok					
	BC1	O7_co1	Middenonder	0,00	0,00	0,00	0,0	NEN6068_2020SEMI	4,4	Ok					
	BC1	O7_co1	Rechtsboven	0,00	0,00	0,00	0,0	NEN6068_2020SEMI	4,5	Ok					
	BC1	O7_co1	Rechtsmidden	0,00	0,00	0,00	0,0	NEN6068_2020SEMI	4,4	Ok					
	BC1	O7_co1	Rechtsonder	0,00	0,00	0,00	0,0	NEN6068_2020SEMI	4,4	Ok					
	BC1	O82_co1	Linksboven	0,00	0,00	0,00	0,0	NEN6068_2020SEMI	3,7	Ok					
	BC1	O82_co1	Linksmidden	0,00	0,00	0,00	0,0	NEN6068_2020SEMI	3,9	Ok					
	BC1	O82_co1	Linksonder	0,00	0,00	0,00	0,0	NEN6068_2020SEMI	4,0	Ok					
	BC1	O82_co1	Middenboven	0,00	0,00	0,00	0,0	NEN6068_2020SEMI	3,7	Ok					
	BC1	O82_co1	Middenmidden	0,00	0,00	0,00	0,0	NEN6068_2020SEMI	3,8	Ok					
	BC1	O82_co1	Middenonder	0,00	0,00	0,00	0,0	NEN6068_2020SEMI	4,0	Ok					
	BC1	O82_co1	Rechtsboven	0,00	0,00	0,00	0,0	NEN6068_2020SEMI	3,7	Ok					
	BC1	O82_co1	Rechtsmidden	0,00	0,00	0,00	0,0	NEN6068_2020SEMI	3,8	Ok					
	BC1	O82_co1	Rechtsonder	0,00	0,00	0,00	0,0	NEN6068_2020SEMI	4,0	Ok					
	BC1	O83_co1	Linksboven	0,00	0,00	0,00	0,0	NEN6068_2020SEMI	3,5	Ok					
	BC1	O83_co1	Linksmidden	0,00	0,00	0,00	0,0	NEN6068_2020SEMI	3,6	Ok					
	BC1	O83_co1	Linksonder	0,00	0,00	0,00	0,0	NEN6068_2020SEMI	3,6	Ok					
	BC1	O83_co1	Middenboven	0,00	0,00	0,00	0,0	NEN6068_2020SEMI	3,5	Ok					
	BC1	O83_co1	Middenmidden	0,00	0,00	0,00	0,0	NEN6068_2020SEMI	3,6	Ok					
	BC1	O83_co1	Middenonder	0,00	0,00	0,00	0,0	NEN6068_2020SEMI	3,6	Ok					
	BC1	O83_co1	Rechtsboven	0,00	0,00	0,00	0,0	NEN6068_2020SEMI	3,5	Ok					
	BC1	O83_co1	Rechtsmidden	0,00	0,00	0,00	0,0	NEN6068_2020SEMI	3,5	Ok					
	BC1	O83_co1	Rechtsonder	0,00	0,00	0,00	0,0	NEN6068_2020SEMI	3,6	Ok					
	BC1	O84_co1	Linksboven	0,00	0,00	0,00	0,0	NEN6068_2020SEMI	3,7	Ok					
	BC1	O84_co1	Linksmidden	0,00	0,00	0,00	0,0	NEN6068_2020SEMI	3,9	Ok					
	BC1	O84_co1	Linksonder	0,00	0,00	0,00	0,0	NEN6068_2020SEMI	4,1	Ok					
	BC1	O84_co1	Middenboven	0,00	0,00	0,00	0,0	NEN6068_2020SEMI	3,7	Ok					

BRANDSCENARIO"S															
Naam	Brand	Opening	Positie	Rechts	Omhoog	Terug	Hoek	Versie	kW/m2	Beoordeling	Tf	R	Deff	Hn	Opp
	BC1	O84_co1	Middenmidden	0,00	0,00	0,00	0,0	NEN6068_2020SEMI	3,9	Ok					
	BC1	O84_co1	Middenonder	0,00	0,00	0,00	0,0	NEN6068_2020SEMI	4,1	Ok					
	BC1	O84_co1	Rechtsboven	0,00	0,00	0,00	0,0	NEN6068_2020SEMI	3,7	Ok					
	BC1	O84_co1	Rechtsmidden	0,00	0,00	0,00	0,0	NEN6068_2020SEMI	3,9	Ok					
	BC1	O84_co1	Rechtsonder	0,00	0,00	0,00	0,0	NEN6068_2020SEMI	4,0	Ok					
	BC1	O85_co1	Linksboven	0,00	0,00	0,00	0,0	NEN6068_2020SEMI	3,5	Ok					
	BC1	O85_co1	Linksmidden	0,00	0,00	0,00	0,0	NEN6068_2020SEMI	3,6	Ok					
	BC1	O85_co1	Linksonder	0,00	0,00	0,00	0,0	NEN6068_2020SEMI	3,7	Ok					
	BC1	O85_co1	Middenboven	0,00	0,00	0,00	0,0	NEN6068_2020SEMI	3,5	Ok					
	BC1	O85_co1	Middenmidden	0,00	0,00	0,00	0,0	NEN6068_2020SEMI	3,6	Ok					
	BC1	O85_co1	Middenonder	0,00	0,00	0,00	0,0	NEN6068_2020SEMI	3,7	Ok					
	BC1	O85_co1	Rechtsboven	0,00	0,00	0,00	0,0	NEN6068_2020SEMI	3,5	Ok					
	BC1	O85_co1	Rechtsmidden	0,00	0,00	0,00	0,0	NEN6068_2020SEMI	3,6	Ok					
	BC1	O85_co1	Rechtsonder	0,00	0,00	0,00	0,0	NEN6068_2020SEMI	3,7	Ok					
	BC1	O86_co1	Linksboven	0,00	0,00	0,00	0,0	NEN6068_2020SEMI	3,7	Ok					
	BC1	O86_co1	Linksmidden	0,00	0,00	0,00	0,0	NEN6068_2020SEMI	3,9	Ok					
	BC1	O86_co1	Linksonder	0,00	0,00	0,00	0,0	NEN6068_2020SEMI	4,0	Ok					
	BC1	O86_co1	Middenboven	0,00	0,00	0,00	0,0	NEN6068_2020SEMI	3,7	Ok					
	BC1	O86_co1	Middenmidden	0,00	0,00	0,00	0,0	NEN6068_2020SEMI	3,9	Ok					
	BC1	O86_co1	Middenonder	0,00	0,00	0,00	0,0	NEN6068_2020SEMI	4,0	Ok					
	BC1	O86_co1	Rechtsboven	0,00	0,00	0,00	0,0	NEN6068_2020SEMI	3,7	Ok					
	BC1	O86_co1	Rechtsmidden	0,00	0,00	0,00	0,0	NEN6068_2020SEMI	3,9	Ok					
	BC1	O86_co1	Rechtsonder	0,00	0,00	0,00	0,0	NEN6068_2020SEMI	4,1	Ok					
	BC1	O87_co1	Linksboven	0,00	0,00	0,00	0,0	NEN6068_2020SEMI	3,6	Ok					
	BC1	O87_co1	Linksmidden	0,00	0,00	0,00	0,0	NEN6068_2020SEMI	3,8	Ok					
	BC1	O87_co1	Linksonder	0,00	0,00	0,00	0,0	NEN6068_2020SEMI	3,9	Ok					
	BC1	O87_co1	Middenboven	0,00	0,00	0,00	0,0	NEN6068_2020SEMI	3,6	Ok					
	BC1	O87_co1	Middenmidden	0,00	0,00	0,00	0,0	NEN6068_2020SEMI	3,8	Ok					
	BC1	O87_co1	Middenonder	0,00	0,00	0,00	0,0	NEN6068_2020SEMI	3,9	Ok					
	BC1	O87_co1	Rechtsboven	0,00	0,00	0,00	0,0	NEN6068_2020SEMI	3,7	Ok					
	BC1	O87_co1	Rechtsmidden	0,00	0,00	0,00	0,0	NEN6068_2020SEMI	3,8	Ok					
	BC1	O87_co1	Rechtsonder	0,00	0,00	0,00	0,0	NEN6068_2020SEMI	4,0	Ok					
	BC1	O88_co1	Linksboven	0,00	0,00	0,00	0,0	NEN6068_2020SEMI	3,5	Ok					

BRANDSCENARIO"S															
Naam	Brand	Opening	Positie	Rechts	Omhoog	Terug	Hoek	Versie	kW/m2	Beoordeling	Tf	R	Deff	Hn	Opp
	BC1	O88_co1	Linksmidden	0,00	0,00	0,00	0,0	NEN6068_2020SEMI	3,6	Ok					
	BC1	O88_co1	Linksonder	0,00	0,00	0,00	0,0	NEN6068_2020SEMI	3,7	Ok					
	BC1	O88_co1	Middenboven	0,00	0,00	0,00	0,0	NEN6068_2020SEMI	3,5	Ok					
	BC1	O88_co1	Middenmidden	0,00	0,00	0,00	0,0	NEN6068_2020SEMI	3,6	Ok					
	BC1	O88_co1	Middenonder	0,00	0,00	0,00	0,0	NEN6068_2020SEMI	3,7	Ok					
	BC1	O88_co1	Rechtsboven	0,00	0,00	0,00	0,0	NEN6068_2020SEMI	3,6	Ok					
	BC1	O88_co1	Rechtsmidden	0,00	0,00	0,00	0,0	NEN6068_2020SEMI	3,6	Ok					
	BC1	O88_co1	Rechtsonder	0,00	0,00	0,00	0,0	NEN6068_2020SEMI	3,7	Ok					
	BC1	O89_co1	Linksboven	0,00	0,00	0,00	0,0	NEN6068_2020SEMI	3,4	Ok					
	BC1	O89_co1	Linksmidden	0,00	0,00	0,00	0,0	NEN6068_2020SEMI	3,5	Ok					
	BC1	O89_co1	Linksonder	0,00	0,00	0,00	0,0	NEN6068_2020SEMI	3,6	Ok					
	BC1	O89_co1	Middenboven	0,00	0,00	0,00	0,0	NEN6068_2020SEMI	3,5	Ok					
	BC1	O89_co1	Middenmidden	0,00	0,00	0,00	0,0	NEN6068_2020SEMI	3,5	Ok					
	BC1	O89_co1	Middenonder	0,00	0,00	0,00	0,0	NEN6068_2020SEMI	3,6	Ok					
	BC1	O89_co1	Rechtsboven	0,00	0,00	0,00	0,0	NEN6068_2020SEMI	3,5	Ok					
	BC1	O89_co1	Rechtsmidden	0,00	0,00	0,00	0,0	NEN6068_2020SEMI	3,6	Ok					
	BC1	O89_co1	Rechtsonder	0,00	0,00	0,00	0,0	NEN6068_2020SEMI	3,6	Ok					
	BC1	O8_co1	Linksboven	0,00	0,00	0,00	0,0	NEN6068_2020SEMI	4,5	Ok					
	BC1	O8_co1	Linksmidden	0,00	0,00	0,00	0,0	NEN6068_2020SEMI	4,6	Ok					
	BC1	O8_co1	Linksonder	0,00	0,00	0,00	0,0	NEN6068_2020SEMI	4,5	Ok					
	BC1	O8_co1	Middenboven	0,00	0,00	0,00	0,0	NEN6068_2020SEMI	4,5	Ok					
	BC1	O8_co1	Middenmidden	0,00	0,00	0,00	0,0	NEN6068_2020SEMI	4,5	Ok					
	BC1	O8_co1	Middenonder	0,00	0,00	0,00	0,0	NEN6068_2020SEMI	4,5	Ok					
	BC1	O8_co1	Rechtsboven	0,00	0,00	0,00	0,0	NEN6068_2020SEMI	4,5	Ok					
	BC1	O8_co1	Rechtsmidden	0,00	0,00	0,00	0,0	NEN6068_2020SEMI	4,5	Ok					
	BC1	O8_co1	Rechtsonder	0,00	0,00	0,00	0,0	NEN6068_2020SEMI	4,5	Ok					
	BC1	O90_co1	Linksboven	0,00	0,00	0,00	0,0	NEN6068_2020SEMI	2,9	Ok					
	BC1	O90_co1	Linksmidden	0,00	0,00	0,00	0,0	NEN6068_2020SEMI	3,0	Ok					
	BC1	O90_co1	Linksonder	0,00	0,00	0,00	0,0	NEN6068_2020SEMI	3,1	Ok					
	BC1	O90_co1	Middenboven	0,00	0,00	0,00	0,0	NEN6068_2020SEMI	2,9	Ok					
	BC1	O90_co1	Middenmidden	0,00	0,00	0,00	0,0	NEN6068_2020SEMI	3,0	Ok					
	BC1	O90_co1	Middenonder	0,00	0,00	0,00	0,0	NEN6068_2020SEMI	3,1	Ok					
	BC1	O90_co1	Rechtsboven	0,00	0,00	0,00	0,0	NEN6068_2020SEMI	3,0	Ok					

BRANDSCENARIO"S

Naam	Brand	Opening	Positie	Rechts	Omhoog	Terug	Hoek	Versie	kW/m2	Beoordeling	Tf	R	Deff	Hn	Opp
	BC1	O90_co1	Rechtsmidden	0,00	0,00	0,00	0,0	NEN6068_2020SEMI	3,1	Ok					
	BC1	O90_co1	Rechtsonder	0,00	0,00	0,00	0,0	NEN6068_2020SEMI	3,2	Ok					
	BC1	O91_co1	Linksboven	0,00	0,00	0,00	0,0	NEN6068_2020SEMI	2,7	Ok					
	BC1	O91_co1	Linksmidden	0,00	0,00	0,00	0,0	NEN6068_2020SEMI	2,8	Ok					
	BC1	O91_co1	Linksonder	0,00	0,00	0,00	0,0	NEN6068_2020SEMI	2,8	Ok					
	BC1	O91_co1	Middenboven	0,00	0,00	0,00	0,0	NEN6068_2020SEMI	2,8	Ok					
	BC1	O91_co1	Middenmidden	0,00	0,00	0,00	0,0	NEN6068_2020SEMI	2,9	Ok					
	BC1	O91_co1	Middenonder	0,00	0,00	0,00	0,0	NEN6068_2020SEMI	2,9	Ok					
	BC1	O91_co1	Rechtsboven	0,00	0,00	0,00	0,0	NEN6068_2020SEMI	2,9	Ok					
	BC1	O91_co1	Rechtsmidden	0,00	0,00	0,00	0,0	NEN6068_2020SEMI	2,9	Ok					
	BC1	O91_co1	Rechtsonder	0,00	0,00	0,00	0,0	NEN6068_2020SEMI	3,0	Ok					
	BC1	O92_co1	Linksboven	0,00	0,00	0,00	0,0	NEN6068_2020SEMI	2,7	Ok					
	BC1	O92_co1	Linksmidden	0,00	0,00	0,00	0,0	NEN6068_2020SEMI	2,8	Ok					
	BC1	O92_co1	Linksonder	0,00	0,00	0,00	0,0	NEN6068_2020SEMI	2,9	Ok					
	BC1	O92_co1	Middenboven	0,00	0,00	0,00	0,0	NEN6068_2020SEMI	2,8	Ok					
	BC1	O92_co1	Middenmidden	0,00	0,00	0,00	0,0	NEN6068_2020SEMI	2,8	Ok					
	BC1	O92_co1	Middenonder	0,00	0,00	0,00	0,0	NEN6068_2020SEMI	2,9	Ok					
	BC1	O92_co1	Rechtsboven	0,00	0,00	0,00	0,0	NEN6068_2020SEMI	2,8	Ok					
	BC1	O92_co1	Rechtsmidden	0,00	0,00	0,00	0,0	NEN6068_2020SEMI	2,9	Ok					
	BC1	O92_co1	Rechtsonder	0,00	0,00	0,00	0,0	NEN6068_2020SEMI	3,0	Ok					
	BC1	O93_co1	Linksboven	0,00	0,00	0,00	0,0	NEN6068_2020SEMI	2,6	Ok					
	BC1	O93_co1	Linksmidden	0,00	0,00	0,00	0,0	NEN6068_2020SEMI	2,6	Ok					
	BC1	O93_co1	Linksonder	0,00	0,00	0,00	0,0	NEN6068_2020SEMI	2,7	Ok					
	BC1	O93_co1	Middenboven	0,00	0,00	0,00	0,0	NEN6068_2020SEMI	2,6	Ok					
	BC1	O93_co1	Middenmidden	0,00	0,00	0,00	0,0	NEN6068_2020SEMI	2,7	Ok					
	BC1	O93_co1	Middenonder	0,00	0,00	0,00	0,0	NEN6068_2020SEMI	2,7	Ok					
	BC1	O93_co1	Rechtsboven	0,00	0,00	0,00	0,0	NEN6068_2020SEMI	2,7	Ok					
	BC1	O93_co1	Rechtsmidden	0,00	0,00	0,00	0,0	NEN6068_2020SEMI	2,8	Ok					
	BC1	O93_co1	Rechtsonder	0,00	0,00	0,00	0,0	NEN6068_2020SEMI	2,8	Ok					
	BC1	O9_co1	Linksboven	0,00	0,00	0,00	0,0	NEN6068_2020SEMI	4,4	Ok					
	BC1	O9_co1	Linksmidden	0,00	0,00	0,00	0,0	NEN6068_2020SEMI	4,4	Ok					
	BC1	O9_co1	Linksonder	0,00	0,00	0,00	0,0	NEN6068_2020SEMI	4,4	Ok					
	BC1	O9_co1	Middenboven	0,00	0,00	0,00	0,0	NEN6068_2020SEMI	4,5	Ok					

BRANDSCENARIO"S

Naam	Brand	Opening	Positie	Rechts	Omhoog	Terug	Hoek	Versie	kW/m2	Beoordeling	Tf	R	Deff	Hn	Opp
	BC1	O9_co1	Middenmidden	0,00	0,00	0,00	0,0	NEN6068_2020SEMI	4,4	Ok					
	BC1	O9_co1	Middenonder	0,00	0,00	0,00	0,0	NEN6068_2020SEMI	4,4	Ok					
	BC1	O9_co1	Rechtsboven	0,00	0,00	0,00	0,0	NEN6068_2020SEMI	4,5	Ok					
	BC1	O9_co1	Rechtsmidden	0,00	0,00	0,00	0,0	NEN6068_2020SEMI	4,5	Ok					
	BC1	O9_co1	Rechtsonder	0,00	0,00	0,00	0,0	NEN6068_2020SEMI	4,4	Ok					
	BC2	O100_co1	Linksboven	0,00	0,00	0,00	0,0	NEN6068_2020SEMI	2,5	Ok					
	BC2	O100_co1	Linksmidden	0,00	0,00	0,00	0,0	NEN6068_2020SEMI	2,6	Ok					
	BC2	O100_co1	Linksonder	0,00	0,00	0,00	0,0	NEN6068_2020SEMI	2,6	Ok					
	BC2	O100_co1	Middenboven	0,00	0,00	0,00	0,0	NEN6068_2020SEMI	2,5	Ok					
	BC2	O100_co1	Middenmidden	0,00	0,00	0,00	0,0	NEN6068_2020SEMI	2,5	Ok					
	BC2	O100_co1	Middenonder	0,00	0,00	0,00	0,0	NEN6068_2020SEMI	2,6	Ok					
	BC2	O100_co1	Rechtsboven	0,00	0,00	0,00	0,0	NEN6068_2020SEMI	2,5	Ok					
	BC2	O100_co1	Rechtsmidden	0,00	0,00	0,00	0,0	NEN6068_2020SEMI	2,5	Ok					
	BC2	O100_co1	Rechtsonder	0,00	0,00	0,00	0,0	NEN6068_2020SEMI	2,6	Ok					
	BC2	O101_co1	Linksboven	0,00	0,00	0,00	0,0	NEN6068_2020SEMI	2,4	Ok					
	BC2	O101_co1	Linksmidden	0,00	0,00	0,00	0,0	NEN6068_2020SEMI	2,5	Ok					
	BC2	O101_co1	Linksonder	0,00	0,00	0,00	0,0	NEN6068_2020SEMI	2,5	Ok					
	BC2	O101_co1	Middenboven	0,00	0,00	0,00	0,0	NEN6068_2020SEMI	2,4	Ok					
	BC2	O101_co1	Middenmidden	0,00	0,00	0,00	0,0	NEN6068_2020SEMI	2,5	Ok					
	BC2	O101_co1	Middenonder	0,00	0,00	0,00	0,0	NEN6068_2020SEMI	2,5	Ok					
	BC2	O101_co1	Rechtsboven	0,00	0,00	0,00	0,0	NEN6068_2020SEMI	2,4	Ok					
	BC2	O101_co1	Rechtsmidden	0,00	0,00	0,00	0,0	NEN6068_2020SEMI	2,4	Ok					
	BC2	O101_co1	Rechtsonder	0,00	0,00	0,00	0,0	NEN6068_2020SEMI	2,5	Ok					
	BC2	O102_co1	Linksboven	0,00	0,00	0,00	0,0	NEN6068_2020SEMI	2,6	Ok					
	BC2	O102_co1	Linksmidden	0,00	0,00	0,00	0,0	NEN6068_2020SEMI	2,7	Ok					
	BC2	O102_co1	Linksonder	0,00	0,00	0,00	0,0	NEN6068_2020SEMI	2,8	Ok					
	BC2	O102_co1	Middenboven	0,00	0,00	0,00	0,0	NEN6068_2020SEMI	2,6	Ok					
	BC2	O102_co1	Middenmidden	0,00	0,00	0,00	0,0	NEN6068_2020SEMI	2,7	Ok					
	BC2	O102_co1	Middenonder	0,00	0,00	0,00	0,0	NEN6068_2020SEMI	2,8	Ok					
	BC2	O102_co1	Rechtsboven	0,00	0,00	0,00	0,0	NEN6068_2020SEMI	2,7	Ok					
	BC2	O102_co1	Rechtsmidden	0,00	0,00	0,00	0,0	NEN6068_2020SEMI	2,7	Ok					
	BC2	O102_co1	Rechtsonder	0,00	0,00	0,00	0,0	NEN6068_2020SEMI	2,8	Ok					
	BC2	O103_co1	Linksboven	0,00	0,00	0,00	0,0	NEN6068_2020SEMI	2,5	Ok					

BRANDSCENARIO"S

Naam	Brand	Opening	Positie	Rechts	Omhoog	Terug	Hoek	Versie	kW/m2	Beoordeling	Tf	R	Deff	Hn	Opp
	BC2	O103_co1	Linksmidden	0,00	0,00	0,00	0,0	NEN6068_2020SEMI	2,6	Ok					
	BC2	O103_co1	Linksonder	0,00	0,00	0,00	0,0	NEN6068_2020SEMI	2,6	Ok					
	BC2	O103_co1	Middenboven	0,00	0,00	0,00	0,0	NEN6068_2020SEMI	2,6	Ok					
	BC2	O103_co1	Middenmidden	0,00	0,00	0,00	0,0	NEN6068_2020SEMI	2,6	Ok					
	BC2	O103_co1	Middenonder	0,00	0,00	0,00	0,0	NEN6068_2020SEMI	2,6	Ok					
	BC2	O103_co1	Rechtsboven	0,00	0,00	0,00	0,0	NEN6068_2020SEMI	2,6	Ok					
	BC2	O103_co1	Rechtsmidden	0,00	0,00	0,00	0,0	NEN6068_2020SEMI	2,6	Ok					
	BC2	O103_co1	Rechtsonder	0,00	0,00	0,00	0,0	NEN6068_2020SEMI	2,6	Ok					
	BC2	O104_co1	Linksboven	0,00	0,00	0,00	0,0	NEN6068_2020SEMI	2,6	Ok					
	BC2	O104_co1	Linksmidden	0,00	0,00	0,00	0,0	NEN6068_2020SEMI	2,7	Ok					
	BC2	O104_co1	Linksonder	0,00	0,00	0,00	0,0	NEN6068_2020SEMI	2,7	Ok					
	BC2	O104_co1	Middenboven	0,00	0,00	0,00	0,0	NEN6068_2020SEMI	2,6	Ok					
	BC2	O104_co1	Middenmidden	0,00	0,00	0,00	0,0	NEN6068_2020SEMI	2,7	Ok					
	BC2	O104_co1	Middenonder	0,00	0,00	0,00	0,0	NEN6068_2020SEMI	2,7	Ok					
	BC2	O104_co1	Rechtsboven	0,00	0,00	0,00	0,0	NEN6068_2020SEMI	2,6	Ok					
	BC2	O104_co1	Rechtsmidden	0,00	0,00	0,00	0,0	NEN6068_2020SEMI	2,7	Ok					
	BC2	O104_co1	Rechtsonder	0,00	0,00	0,00	0,0	NEN6068_2020SEMI	2,8	Ok					
	BC2	O105_co1	Linksboven	0,00	0,00	0,00	0,0	NEN6068_2020SEMI	2,5	Ok					
	BC2	O105_co1	Linksmidden	0,00	0,00	0,00	0,0	NEN6068_2020SEMI	2,6	Ok					
	BC2	O105_co1	Linksonder	0,00	0,00	0,00	0,0	NEN6068_2020SEMI	2,6	Ok					
	BC2	O105_co1	Middenboven	0,00	0,00	0,00	0,0	NEN6068_2020SEMI	2,5	Ok					
	BC2	O105_co1	Middenmidden	0,00	0,00	0,00	0,0	NEN6068_2020SEMI	2,6	Ok					
	BC2	O105_co1	Middenonder	0,00	0,00	0,00	0,0	NEN6068_2020SEMI	2,6	Ok					
	BC2	O105_co1	Rechtsboven	0,00	0,00	0,00	0,0	NEN6068_2020SEMI	2,5	Ok					
	BC2	O105_co1	Rechtsmidden	0,00	0,00	0,00	0,0	NEN6068_2020SEMI	2,6	Ok					
	BC2	O105_co1	Rechtsonder	0,00	0,00	0,00	0,0	NEN6068_2020SEMI	2,6	Ok					
	BC2	O106_co1	Linksboven	0,00	0,00	0,00	0,0	NEN6068_2020SEMI	2,3	Ok					
	BC2	O106_co1	Linksmidden	0,00	0,00	0,00	0,0	NEN6068_2020SEMI	2,3	Ok					
	BC2	O106_co1	Linksonder	0,00	0,00	0,00	0,0	NEN6068_2020SEMI	2,4	Ok					
	BC2	O106_co1	Middenboven	0,00	0,00	0,00	0,0	NEN6068_2020SEMI	2,3	Ok					
	BC2	O106_co1	Middenmidden	0,00	0,00	0,00	0,0	NEN6068_2020SEMI	2,4	Ok					
	BC2	O106_co1	Middenonder	0,00	0,00	0,00	0,0	NEN6068_2020SEMI	2,4	Ok					
	BC2	O106_co1	Rechtsboven	0,00	0,00	0,00	0,0	NEN6068_2020SEMI	2,3	Ok					

BRANDSCENARIO"S															
Naam	Brand	Opening	Positie	Rechts	Omhoog	Terug	Hoek	Versie	kW/m2	Beoordeling	Tf	R	Deff	Hn	Opp
	BC2	O106_co1	Rechtsmidden	0,00	0,00	0,00	0,0	NEN6068_2020SEMI	2,4	Ok					
	BC2	O106_co1	Rechtsonder	0,00	0,00	0,00	0,0	NEN6068_2020SEMI	2,4	Ok					
	BC2	O107_co1	Linksboven	0,00	0,00	0,00	0,0	NEN6068_2020SEMI	2,2	Ok					
	BC2	O107_co1	Linksmidden	0,00	0,00	0,00	0,0	NEN6068_2020SEMI	2,2	Ok					
	BC2	O107_co1	Linksonder	0,00	0,00	0,00	0,0	NEN6068_2020SEMI	2,3	Ok					
	BC2	O107_co1	Middenboven	0,00	0,00	0,00	0,0	NEN6068_2020SEMI	2,2	Ok					
	BC2	O107_co1	Middenmidden	0,00	0,00	0,00	0,0	NEN6068_2020SEMI	2,3	Ok					
	BC2	O107_co1	Middenonder	0,00	0,00	0,00	0,0	NEN6068_2020SEMI	2,3	Ok					
	BC2	O107_co1	Rechtsboven	0,00	0,00	0,00	0,0	NEN6068_2020SEMI	2,3	Ok					
	BC2	O107_co1	Rechtsmidden	0,00	0,00	0,00	0,0	NEN6068_2020SEMI	2,3	Ok					
	BC2	O107_co1	Rechtsonder	0,00	0,00	0,00	0,0	NEN6068_2020SEMI	2,3	Ok					
	BC2	O108_co1	Linksboven	0,00	0,00	0,00	0,0	NEN6068_2020SEMI	2,2	Ok					
	BC2	O108_co1	Linksmidden	0,00	0,00	0,00	0,0	NEN6068_2020SEMI	2,2	Ok					
	BC2	O108_co1	Linksonder	0,00	0,00	0,00	0,0	NEN6068_2020SEMI	2,3	Ok					
	BC2	O108_co1	Middenboven	0,00	0,00	0,00	0,0	NEN6068_2020SEMI	2,2	Ok					
	BC2	O108_co1	Middenmidden	0,00	0,00	0,00	0,0	NEN6068_2020SEMI	2,3	Ok					
	BC2	O108_co1	Middenonder	0,00	0,00	0,00	0,0	NEN6068_2020SEMI	2,3	Ok					
	BC2	O108_co1	Rechtsboven	0,00	0,00	0,00	0,0	NEN6068_2020SEMI	2,2	Ok					
	BC2	O108_co1	Rechtsmidden	0,00	0,00	0,00	0,0	NEN6068_2020SEMI	2,3	Ok					
	BC2	O108_co1	Rechtsonder	0,00	0,00	0,00	0,0	NEN6068_2020SEMI	2,3	Ok					
	BC2	O109_co1	Linksboven	0,00	0,00	0,00	0,0	NEN6068_2020SEMI	2,1	Ok					
	BC2	O109_co1	Linksmidden	0,00	0,00	0,00	0,0	NEN6068_2020SEMI	2,1	Ok					
	BC2	O109_co1	Linksonder	0,00	0,00	0,00	0,0	NEN6068_2020SEMI	2,2	Ok					
	BC2	O109_co1	Middenboven	0,00	0,00	0,00	0,0	NEN6068_2020SEMI	2,1	Ok					
	BC2	O109_co1	Middenmidden	0,00	0,00	0,00	0,0	NEN6068_2020SEMI	2,2	Ok					
	BC2	O109_co1	Middenonder	0,00	0,00	0,00	0,0	NEN6068_2020SEMI	2,2	Ok					
	BC2	O109_co1	Rechtsboven	0,00	0,00	0,00	0,0	NEN6068_2020SEMI	2,2	Ok					
	BC2	O109_co1	Rechtsmidden	0,00	0,00	0,00	0,0	NEN6068_2020SEMI	2,2	Ok					
	BC2	O109_co1	Rechtsonder	0,00	0,00	0,00	0,0	NEN6068_2020SEMI	2,2	Ok					
	BC2	O126	Linksboven	0,00	0,00	0,00	0,0	NEN6068_2020SEMI	7,8	Ok					
	BC2	O126	Linksmidden	0,00	0,00	0,00	0,0	NEN6068_2020SEMI	7,8	Ok					
	BC2	O126	Linksonder	0,00	0,00	0,00	0,0	NEN6068_2020SEMI	7,8	Ok					
	BC2	O126	Middenboven	0,00	0,00	0,00	0,0	NEN6068_2020SEMI	7,6	Ok					

BRANDSCENARIO"S															
Naam	Brand	Opening	Positie	Rechts	Omhoog	Terug	Hoek	Versie	kW/m2	Beoordeling	Tf	R	Deff	Hn	Opp
	BC2	O126	Middenmidden	0,00	0,00	0,00	0,0	NEN6068_2020SEMI	7,6	Ok					
	BC2	O126	Middenonder	0,00	0,00	0,00	0,0	NEN6068_2020SEMI	7,6	Ok					
	BC2	O126	Rechtsboven	0,00	0,00	0,00	0,0	NEN6068_2020SEMI	7,1	Ok					
	BC2	O126	Rechtsmidden	0,00	0,00	0,00	0,0	NEN6068_2020SEMI	7,1	Ok					
	BC2	O126	Rechtsonder	0,00	0,00	0,00	0,0	NEN6068_2020SEMI	7,1	Ok					
	BC2	O127	Linksboven	0,00	0,00	0,00	0,0	NEN6068_2020SEMI	6,7	Ok					
	BC2	O127	Linksmidden	0,00	0,00	0,00	0,0	NEN6068_2020SEMI	6,7	Ok					
	BC2	O127	Linksonder	0,00	0,00	0,00	0,0	NEN6068_2020SEMI	6,7	Ok					
	BC2	O127	Middenboven	0,00	0,00	0,00	0,0	NEN6068_2020SEMI	6,0	Ok					
	BC2	O127	Middenmidden	0,00	0,00	0,00	0,0	NEN6068_2020SEMI	6,0	Ok					
	BC2	O127	Middenonder	0,00	0,00	0,00	0,0	NEN6068_2020SEMI	6,0	Ok					
	BC2	O127	Rechtsboven	0,00	0,00	0,00	0,0	NEN6068_2020SEMI	5,4	Ok					
	BC2	O127	Rechtsmidden	0,00	0,00	0,00	0,0	NEN6068_2020SEMI	5,4	Ok					
	BC2	O127	Rechtsonder	0,00	0,00	0,00	0,0	NEN6068_2020SEMI	5,4	Ok					
	BC2	O15	Linksboven	0,00	0,00	0,00	0,0	NEN6068_2020SEMI	3,6	Ok					
	BC2	O15	Linksmidden	0,00	0,00	0,00	0,0	NEN6068_2020SEMI	3,4	Ok					
	BC2	O15	Linksonder	0,00	0,00	0,00	0,0	NEN6068_2020SEMI	3,2	Ok					
	BC2	O15	Middenboven	0,00	0,00	0,00	0,0	NEN6068_2020SEMI	3,5	Ok					
	BC2	O15	Middenmidden	0,00	0,00	0,00	0,0	NEN6068_2020SEMI	3,3	Ok					
	BC2	O15	Middenonder	0,00	0,00	0,00	0,0	NEN6068_2020SEMI	3,2	Ok					
	BC2	O15	Rechtsboven	0,00	0,00	0,00	0,0	NEN6068_2020SEMI	3,4	Ok					
	BC2	O15	Rechtsmidden	0,00	0,00	0,00	0,0	NEN6068_2020SEMI	3,2	Ok					
	BC2	O15	Rechtsonder	0,00	0,00	0,00	0,0	NEN6068_2020SEMI	3,1	Ok					
	BC2	O16	Linksboven	0,00	0,00	0,00	0,0	NEN6068_2020SEMI	4,5	Ok					
	BC2	O16	Linksmidden	0,00	0,00	0,00	0,0	NEN6068_2020SEMI	4,1	Ok					
	BC2	O16	Linksonder	0,00	0,00	0,00	0,0	NEN6068_2020SEMI	3,6	Ok					
	BC2	O16	Middenboven	0,00	0,00	0,00	0,0	NEN6068_2020SEMI	4,3	Ok					
	BC2	O16	Middenmidden	0,00	0,00	0,00	0,0	NEN6068_2020SEMI	4,0	Ok					
	BC2	O16	Middenonder	0,00	0,00	0,00	0,0	NEN6068_2020SEMI	3,5	Ok					
	BC2	O16	Rechtsboven	0,00	0,00	0,00	0,0	NEN6068_2020SEMI	4,0	Ok					
	BC2	O16	Rechtsmidden	0,00	0,00	0,00	0,0	NEN6068_2020SEMI	3,8	Ok					
	BC2	O16	Rechtsonder	0,00	0,00	0,00	0,0	NEN6068_2020SEMI	3,4	Ok					
	BC2	O54_co1	Linksboven	0,00	0,00	0,00	0,0	NEN6068_2020SEMI	2,2	Ok					

BRANDSCENARIO'S															
Naam	Brand	Opening	Positie	Rechts	Omhoog	Terug	Hoek	Versie	kW/m2	Beoordeling	Tf	R	Deff	Hn	Opp
	BC2	O54_co1	Linksmidden	0,00	0,00	0,00	0,0	NEN6068_2020SEMI	2,1	Ok					
	BC2	O54_co1	Linksonder	0,00	0,00	0,00	0,0	NEN6068_2020SEMI	2,1	Ok					
	BC2	O54_co1	Middenboven	0,00	0,00	0,00	0,0	NEN6068_2020SEMI	2,1	Ok					
	BC2	O54_co1	Middenmidden	0,00	0,00	0,00	0,0	NEN6068_2020SEMI	2,1	Ok					
	BC2	O54_co1	Middenonder	0,00	0,00	0,00	0,0	NEN6068_2020SEMI	2,0	Ok					
	BC2	O54_co1	Rechtsboven	0,00	0,00	0,00	0,0	NEN6068_2020SEMI	2,1	Ok					
	BC2	O54_co1	Rechtsmidden	0,00	0,00	0,00	0,0	NEN6068_2020SEMI	2,1	Ok					
	BC2	O54_co1	Rechtsonder	0,00	0,00	0,00	0,0	NEN6068_2020SEMI	2,0	Ok					
	BC2	O55_co1	Linksboven	0,00	0,00	0,00	0,0	NEN6068_2020SEMI	2,2	Ok					
	BC2	O55_co1	Linksmidden	0,00	0,00	0,00	0,0	NEN6068_2020SEMI	2,2	Ok					
	BC2	O55_co1	Linksonder	0,00	0,00	0,00	0,0	NEN6068_2020SEMI	2,2	Ok					
	BC2	O55_co1	Middenboven	0,00	0,00	0,00	0,0	NEN6068_2020SEMI	2,2	Ok					
	BC2	O55_co1	Middenmidden	0,00	0,00	0,00	0,0	NEN6068_2020SEMI	2,2	Ok					
	BC2	O55_co1	Middenonder	0,00	0,00	0,00	0,0	NEN6068_2020SEMI	2,1	Ok					
	BC2	O55_co1	Rechtsboven	0,00	0,00	0,00	0,0	NEN6068_2020SEMI	2,1	Ok					
	BC2	O55_co1	Rechtsmidden	0,00	0,00	0,00	0,0	NEN6068_2020SEMI	2,1	Ok					
	BC2	O55_co1	Rechtsonder	0,00	0,00	0,00	0,0	NEN6068_2020SEMI	2,1	Ok					
	BC2	O56_co1	Linksboven	0,00	0,00	0,00	0,0	NEN6068_2020SEMI	2,3	Ok					
	BC2	O56_co1	Linksmidden	0,00	0,00	0,00	0,0	NEN6068_2020SEMI	2,2	Ok					
	BC2	O56_co1	Linksonder	0,00	0,00	0,00	0,0	NEN6068_2020SEMI	2,2	Ok					
	BC2	O56_co1	Middenboven	0,00	0,00	0,00	0,0	NEN6068_2020SEMI	2,2	Ok					
	BC2	O56_co1	Middenmidden	0,00	0,00	0,00	0,0	NEN6068_2020SEMI	2,2	Ok					
	BC2	O56_co1	Middenonder	0,00	0,00	0,00	0,0	NEN6068_2020SEMI	2,1	Ok					
	BC2	O56_co1	Rechtsboven	0,00	0,00	0,00	0,0	NEN6068_2020SEMI	2,2	Ok					
	BC2	O56_co1	Rechtsmidden	0,00	0,00	0,00	0,0	NEN6068_2020SEMI	2,2	Ok					
	BC2	O56_co1	Rechtsonder	0,00	0,00	0,00	0,0	NEN6068_2020SEMI	2,1	Ok					
	BC2	O57_co1	Linksboven	0,00	0,00	0,00	0,0	NEN6068_2020SEMI	2,3	Ok					
	BC2	O57_co1	Linksmidden	0,00	0,00	0,00	0,0	NEN6068_2020SEMI	2,3	Ok					
	BC2	O57_co1	Linksonder	0,00	0,00	0,00	0,0	NEN6068_2020SEMI	2,3	Ok					
	BC2	O57_co1	Middenboven	0,00	0,00	0,00	0,0	NEN6068_2020SEMI	2,3	Ok					
	BC2	O57_co1	Middenmidden	0,00	0,00	0,00	0,0	NEN6068_2020SEMI	2,3	Ok					
	BC2	O57_co1	Middenonder	0,00	0,00	0,00	0,0	NEN6068_2020SEMI	2,3	Ok					
	BC2	O57_co1	Rechtsboven	0,00	0,00	0,00	0,0	NEN6068_2020SEMI	2,2	Ok					

BRANDSCENARIO"S															
Naam	Brand	Opening	Positie	Rechts	Omhoog	Terug	Hoek	Versie	kW/m2	Beoordeling	Tf	R	Deff	Hn	Opp
	BC2	O57_co1	Rechtsmidden	0,00	0,00	0,00	0,0	NEN6068_2020SEMI	2,2	Ok					
	BC2	O57_co1	Rechtsonder	0,00	0,00	0,00	0,0	NEN6068_2020SEMI	2,2	Ok					
	BC2	O58_co1	Linksboven	0,00	0,00	0,00	0,0	NEN6068_2020SEMI	2,5	Ok					
	BC2	O58_co1	Linksmidden	0,00	0,00	0,00	0,0	NEN6068_2020SEMI	2,5	Ok					
	BC2	O58_co1	Linksonder	0,00	0,00	0,00	0,0	NEN6068_2020SEMI	2,4	Ok					
	BC2	O58_co1	Middenboven	0,00	0,00	0,00	0,0	NEN6068_2020SEMI	2,5	Ok					
	BC2	O58_co1	Middenmidden	0,00	0,00	0,00	0,0	NEN6068_2020SEMI	2,4	Ok					
	BC2	O58_co1	Middenonder	0,00	0,00	0,00	0,0	NEN6068_2020SEMI	2,4	Ok					
	BC2	O58_co1	Rechtsboven	0,00	0,00	0,00	0,0	NEN6068_2020SEMI	2,5	Ok					
	BC2	O58_co1	Rechtsmidden	0,00	0,00	0,00	0,0	NEN6068_2020SEMI	2,4	Ok					
	BC2	O58_co1	Rechtsonder	0,00	0,00	0,00	0,0	NEN6068_2020SEMI	2,4	Ok					
	BC2	O59_co1	Linksboven	0,00	0,00	0,00	0,0	NEN6068_2020SEMI	2,5	Ok					
	BC2	O59_co1	Linksmidden	0,00	0,00	0,00	0,0	NEN6068_2020SEMI	2,5	Ok					
	BC2	O59_co1	Linksonder	0,00	0,00	0,00	0,0	NEN6068_2020SEMI	2,4	Ok					
	BC2	O59_co1	Middenboven	0,00	0,00	0,00	0,0	NEN6068_2020SEMI	2,5	Ok					
	BC2	O59_co1	Middenmidden	0,00	0,00	0,00	0,0	NEN6068_2020SEMI	2,5	Ok					
	BC2	O59_co1	Middenonder	0,00	0,00	0,00	0,0	NEN6068_2020SEMI	2,4	Ok					
	BC2	O59_co1	Rechtsboven	0,00	0,00	0,00	0,0	NEN6068_2020SEMI	2,5	Ok					
	BC2	O59_co1	Rechtsmidden	0,00	0,00	0,00	0,0	NEN6068_2020SEMI	2,5	Ok					
	BC2	O59_co1	Rechtsonder	0,00	0,00	0,00	0,0	NEN6068_2020SEMI	2,4	Ok					
	BC2	O60_co1	Linksboven	0,00	0,00	0,00	0,0	NEN6068_2020SEMI	2,6	Ok					
	BC2	O60_co1	Linksmidden	0,00	0,00	0,00	0,0	NEN6068_2020SEMI	2,5	Ok					
	BC2	O60_co1	Linksonder	0,00	0,00	0,00	0,0	NEN6068_2020SEMI	2,5	Ok					
	BC2	O60_co1	Middenboven	0,00	0,00	0,00	0,0	NEN6068_2020SEMI	2,5	Ok					
	BC2	O60_co1	Middenmidden	0,00	0,00	0,00	0,0	NEN6068_2020SEMI	2,5	Ok					
	BC2	O60_co1	Middenonder	0,00	0,00	0,00	0,0	NEN6068_2020SEMI	2,5	Ok					
	BC2	O60_co1	Rechtsboven	0,00	0,00	0,00	0,0	NEN6068_2020SEMI	2,5	Ok					
	BC2	O60_co1	Rechtsmidden	0,00	0,00	0,00	0,0	NEN6068_2020SEMI	2,5	Ok					
	BC2	O60_co1	Rechtsonder	0,00	0,00	0,00	0,0	NEN6068_2020SEMI	2,5	Ok					
	BC2	O61_co1	Linksboven	0,00	0,00	0,00	0,0	NEN6068_2020SEMI	2,6	Ok					
	BC2	O61_co1	Linksmidden	0,00	0,00	0,00	0,0	NEN6068_2020SEMI	2,6	Ok					
	BC2	O61_co1	Linksonder	0,00	0,00	0,00	0,0	NEN6068_2020SEMI	2,6	Ok					
	BC2	O61_co1	Middenboven	0,00	0,00	0,00	0,0	NEN6068_2020SEMI	2,6	Ok					

BRANDSCENARIO'S															
Naam	Brand	Opening	Positie	Rechts	Omhoog	Terug	Hoek	Versie	kW/m2	Beoordeling	Tf	R	Deff	Hn	Opp
	BC2	O61_co1	Middenmidden	0,00	0,00	0,00	0,0	NEN6068_2020SEMI	2,6	Ok					
	BC2	O61_co1	Middenonder	0,00	0,00	0,00	0,0	NEN6068_2020SEMI	2,6	Ok					
	BC2	O61_co1	Rechtsboven	0,00	0,00	0,00	0,0	NEN6068_2020SEMI	2,6	Ok					
	BC2	O61_co1	Rechtsmidden	0,00	0,00	0,00	0,0	NEN6068_2020SEMI	2,6	Ok					
	BC2	O61_co1	Rechtsonder	0,00	0,00	0,00	0,0	NEN6068_2020SEMI	2,5	Ok					
	BC2	O62_co1	Linksboven	0,00	0,00	0,00	0,0	NEN6068_2020SEMI	2,7	Ok					
	BC2	O62_co1	Linksmidden	0,00	0,00	0,00	0,0	NEN6068_2020SEMI	2,7	Ok					
	BC2	O62_co1	Linksonder	0,00	0,00	0,00	0,0	NEN6068_2020SEMI	2,6	Ok					
	BC2	O62_co1	Middenboven	0,00	0,00	0,00	0,0	NEN6068_2020SEMI	2,7	Ok					
	BC2	O62_co1	Middenmidden	0,00	0,00	0,00	0,0	NEN6068_2020SEMI	2,7	Ok					
	BC2	O62_co1	Middenonder	0,00	0,00	0,00	0,0	NEN6068_2020SEMI	2,6	Ok					
	BC2	O62_co1	Rechtsboven	0,00	0,00	0,00	0,0	NEN6068_2020SEMI	2,8	Ok					
	BC2	O62_co1	Rechtsmidden	0,00	0,00	0,00	0,0	NEN6068_2020SEMI	2,7	Ok					
	BC2	O62_co1	Rechtsonder	0,00	0,00	0,00	0,0	NEN6068_2020SEMI	2,6	Ok					
	BC2	O63_co1	Linksboven	0,00	0,00	0,00	0,0	NEN6068_2020SEMI	2,8	Ok					
	BC2	O63_co1	Linksmidden	0,00	0,00	0,00	0,0	NEN6068_2020SEMI	2,8	Ok					
	BC2	O63_co1	Linksonder	0,00	0,00	0,00	0,0	NEN6068_2020SEMI	2,7	Ok					
	BC2	O63_co1	Middenboven	0,00	0,00	0,00	0,0	NEN6068_2020SEMI	2,8	Ok					
	BC2	O63_co1	Middenmidden	0,00	0,00	0,00	0,0	NEN6068_2020SEMI	2,8	Ok					
	BC2	O63_co1	Middenonder	0,00	0,00	0,00	0,0	NEN6068_2020SEMI	2,8	Ok					
	BC2	O63_co1	Rechtsboven	0,00	0,00	0,00	0,0	NEN6068_2020SEMI	2,8	Ok					
	BC2	O63_co1	Rechtsmidden	0,00	0,00	0,00	0,0	NEN6068_2020SEMI	2,8	Ok					
	BC2	O63_co1	Rechtsonder	0,00	0,00	0,00	0,0	NEN6068_2020SEMI	2,8	Ok					
	BC2	O64_co1	Linksboven	0,00	0,00	0,00	0,0	NEN6068_2020SEMI	2,7	Ok					
	BC2	O64_co1	Linksmidden	0,00	0,00	0,00	0,0	NEN6068_2020SEMI	2,7	Ok					
	BC2	O64_co1	Linksonder	0,00	0,00	0,00	0,0	NEN6068_2020SEMI	2,7	Ok					
	BC2	O64_co1	Middenboven	0,00	0,00	0,00	0,0	NEN6068_2020SEMI	2,8	Ok					
	BC2	O64_co1	Middenmidden	0,00	0,00	0,00	0,0	NEN6068_2020SEMI	2,7	Ok					
	BC2	O64_co1	Middenonder	0,00	0,00	0,00	0,0	NEN6068_2020SEMI	2,7	Ok					
	BC2	O64_co1	Rechtsboven	0,00	0,00	0,00	0,0	NEN6068_2020SEMI	2,8	Ok					
	BC2	O64_co1	Rechtsmidden	0,00	0,00	0,00	0,0	NEN6068_2020SEMI	2,8	Ok					
	BC2	O64_co1	Rechtsonder	0,00	0,00	0,00	0,0	NEN6068_2020SEMI	2,7	Ok					
	BC2	O65_co1	Linksboven	0,00	0,00	0,00	0,0	NEN6068_2020SEMI	2,7	Ok					

BRANDSCENARIO"S

Naam	Brand	Opening	Positie	Rechts	Omhoog	Terug	Hoek	Versie	kW/m2	Beoordeling	Tf	R	Deff	Hn	Opp
	BC2	O65_co1	Linksmidden	0,00	0,00	0,00	0,0	NEN6068_2020SEMI	2,6	Ok					
	BC2	O65_co1	Linksonder	0,00	0,00	0,00	0,0	NEN6068_2020SEMI	2,6	Ok					
	BC2	O65_co1	Middenboven	0,00	0,00	0,00	0,0	NEN6068_2020SEMI	2,7	Ok					
	BC2	O65_co1	Middenmidden	0,00	0,00	0,00	0,0	NEN6068_2020SEMI	2,7	Ok					
	BC2	O65_co1	Middenonder	0,00	0,00	0,00	0,0	NEN6068_2020SEMI	2,6	Ok					
	BC2	O65_co1	Rechtsboven	0,00	0,00	0,00	0,0	NEN6068_2020SEMI	2,7	Ok					
	BC2	O65_co1	Rechtsmidden	0,00	0,00	0,00	0,0	NEN6068_2020SEMI	2,7	Ok					
	BC2	O65_co1	Rechtsonder	0,00	0,00	0,00	0,0	NEN6068_2020SEMI	2,6	Ok					
	BC2	O66_co1	Linksboven	0,00	0,00	0,00	0,0	NEN6068_2020SEMI	2,4	Ok					
	BC2	O66_co1	Linksmidden	0,00	0,00	0,00	0,0	NEN6068_2020SEMI	2,3	Ok					
	BC2	O66_co1	Linksonder	0,00	0,00	0,00	0,0	NEN6068_2020SEMI	2,2	Ok					
	BC2	O66_co1	Middenboven	0,00	0,00	0,00	0,0	NEN6068_2020SEMI	2,4	Ok					
	BC2	O66_co1	Middenmidden	0,00	0,00	0,00	0,0	NEN6068_2020SEMI	2,3	Ok					
	BC2	O66_co1	Middenonder	0,00	0,00	0,00	0,0	NEN6068_2020SEMI	2,3	Ok					
	BC2	O66_co1	Rechtsboven	0,00	0,00	0,00	0,0	NEN6068_2020SEMI	2,4	Ok					
	BC2	O66_co1	Rechtsmidden	0,00	0,00	0,00	0,0	NEN6068_2020SEMI	2,4	Ok					
	BC2	O66_co1	Rechtsonder	0,00	0,00	0,00	0,0	NEN6068_2020SEMI	2,3	Ok					
	BC2	O67_co1	Linksboven	0,00	0,00	0,00	0,0	NEN6068_2020SEMI	2,4	Ok					
	BC2	O67_co1	Linksmidden	0,00	0,00	0,00	0,0	NEN6068_2020SEMI	2,4	Ok					
	BC2	O67_co1	Linksonder	0,00	0,00	0,00	0,0	NEN6068_2020SEMI	2,4	Ok					
	BC2	O67_co1	Middenboven	0,00	0,00	0,00	0,0	NEN6068_2020SEMI	2,4	Ok					
	BC2	O67_co1	Middenmidden	0,00	0,00	0,00	0,0	NEN6068_2020SEMI	2,4	Ok					
	BC2	O67_co1	Middenonder	0,00	0,00	0,00	0,0	NEN6068_2020SEMI	2,4	Ok					
	BC2	O67_co1	Rechtsboven	0,00	0,00	0,00	0,0	NEN6068_2020SEMI	2,5	Ok					
	BC2	O67_co1	Rechtsmidden	0,00	0,00	0,00	0,0	NEN6068_2020SEMI	2,5	Ok					
	BC2	O67_co1	Rechtsonder	0,00	0,00	0,00	0,0	NEN6068_2020SEMI	2,4	Ok					
	BC2	O68_co1	Linksboven	0,00	0,00	0,00	0,0	NEN6068_2020SEMI	2,3	Ok					
	BC2	O68_co1	Linksmidden	0,00	0,00	0,00	0,0	NEN6068_2020SEMI	2,3	Ok					
	BC2	O68_co1	Linksonder	0,00	0,00	0,00	0,0	NEN6068_2020SEMI	2,2	Ok					
	BC2	O68_co1	Middenboven	0,00	0,00	0,00	0,0	NEN6068_2020SEMI	2,3	Ok					
	BC2	O68_co1	Middenmidden	0,00	0,00	0,00	0,0	NEN6068_2020SEMI	2,3	Ok					
	BC2	O68_co1	Middenonder	0,00	0,00	0,00	0,0	NEN6068_2020SEMI	2,3	Ok					
	BC2	O68_co1	Rechtsboven	0,00	0,00	0,00	0,0	NEN6068_2020SEMI	2,4	Ok					

BRANDSCENARIO"S

Naam	Brand	Opening	Positie	Rechts	Omhoog	Terug	Hoek	Versie	kW/m2	Beoordeling	Tf	R	Deff	Hn	Opp
	BC2	O68_co1	Rechtsmidden	0,00	0,00	0,00	0,0	NEN6068_2020SEMI	2,3	Ok					
	BC2	O68_co1	Rechtsonder	0,00	0,00	0,00	0,0	NEN6068_2020SEMI	2,3	Ok					
	BC2	O69_co1	Linksboven	0,00	0,00	0,00	0,0	NEN6068_2020SEMI	2,2	Ok					
	BC2	O69_co1	Linksmidden	0,00	0,00	0,00	0,0	NEN6068_2020SEMI	2,2	Ok					
	BC2	O69_co1	Linksonder	0,00	0,00	0,00	0,0	NEN6068_2020SEMI	2,1	Ok					
	BC2	O69_co1	Middenboven	0,00	0,00	0,00	0,0	NEN6068_2020SEMI	2,3	Ok					
	BC2	O69_co1	Middenmidden	0,00	0,00	0,00	0,0	NEN6068_2020SEMI	2,2	Ok					
	BC2	O69_co1	Middenonder	0,00	0,00	0,00	0,0	NEN6068_2020SEMI	2,2	Ok					
	BC2	O69_co1	Rechtsboven	0,00	0,00	0,00	0,0	NEN6068_2020SEMI	2,3	Ok					
	BC2	O69_co1	Rechtsmidden	0,00	0,00	0,00	0,0	NEN6068_2020SEMI	2,3	Ok					
	BC2	O69_co1	Rechtsonder	0,00	0,00	0,00	0,0	NEN6068_2020SEMI	2,2	Ok					
	BC2	O94_co1	Linksboven	0,00	0,00	0,00	0,0	NEN6068_2020SEMI	2,1	Ok					
	BC2	O94_co1	Linksmidden	0,00	0,00	0,00	0,0	NEN6068_2020SEMI	2,2	Ok					
	BC2	O94_co1	Linksonder	0,00	0,00	0,00	0,0	NEN6068_2020SEMI	2,2	Ok					
	BC2	O94_co1	Middenboven	0,00	0,00	0,00	0,0	NEN6068_2020SEMI	2,1	Ok					
	BC2	O94_co1	Middenmidden	0,00	0,00	0,00	0,0	NEN6068_2020SEMI	2,1	Ok					
	BC2	O94_co1	Middenonder	0,00	0,00	0,00	0,0	NEN6068_2020SEMI	2,2	Ok					
	BC2	O94_co1	Rechtsboven	0,00	0,00	0,00	0,0	NEN6068_2020SEMI	2,0	Ok					
	BC2	O94_co1	Rechtsmidden	0,00	0,00	0,00	0,0	NEN6068_2020SEMI	2,1	Ok					
	BC2	O94_co1	Rechtsonder	0,00	0,00	0,00	0,0	NEN6068_2020SEMI	2,1	Ok					
	BC2	O95_co1	Linksboven	0,00	0,00	0,00	0,0	NEN6068_2020SEMI	2,0	Ok					
	BC2	O95_co1	Linksmidden	0,00	0,00	0,00	0,0	NEN6068_2020SEMI	2,1	Ok					
	BC2	O95_co1	Linksonder	0,00	0,00	0,00	0,0	NEN6068_2020SEMI	2,1	Ok					
	BC2	O95_co1	Middenboven	0,00	0,00	0,00	0,0	NEN6068_2020SEMI	2,0	Ok					
	BC2	O95_co1	Middenmidden	0,00	0,00	0,00	0,0	NEN6068_2020SEMI	2,0	Ok					
	BC2	O95_co1	Middenonder	0,00	0,00	0,00	0,0	NEN6068_2020SEMI	2,1	Ok					
	BC2	O95_co1	Rechtsboven	0,00	0,00	0,00	0,0	NEN6068_2020SEMI	2,0	Ok					
	BC2	O95_co1	Rechtsmidden	0,00	0,00	0,00	0,0	NEN6068_2020SEMI	2,0	Ok					
	BC2	O95_co1	Rechtsonder	0,00	0,00	0,00	0,0	NEN6068_2020SEMI	2,0	Ok					
	BC2	O96_co1	Linksboven	0,00	0,00	0,00	0,0	NEN6068_2020SEMI	2,1	Ok					
	BC2	O96_co1	Linksmidden	0,00	0,00	0,00	0,0	NEN6068_2020SEMI	2,2	Ok					
	BC2	O96_co1	Linksonder	0,00	0,00	0,00	0,0	NEN6068_2020SEMI	2,2	Ok					
	BC2	O96_co1	Middenboven	0,00	0,00	0,00	0,0	NEN6068_2020SEMI	2,1	Ok					

BRANDSCENARIO"S

Naam	Brand	Opening	Positie	Rechts	Omhoog	Terug	Hoek	Versie	kW/m2	Beoordeling	Tf	R	Deff	Hn	Opp
	BC2	O96_co1	Middenmidden	0,00	0,00	0,00	0,0	NEN6068_2020SEMI	2,1	Ok					
	BC2	O96_co1	Middenonder	0,00	0,00	0,00	0,0	NEN6068_2020SEMI	2,2	Ok					
	BC2	O96_co1	Rechtsboven	0,00	0,00	0,00	0,0	NEN6068_2020SEMI	2,1	Ok					
	BC2	O96_co1	Rechtsmidden	0,00	0,00	0,00	0,0	NEN6068_2020SEMI	2,1	Ok					
	BC2	O96_co1	Rechtsonder	0,00	0,00	0,00	0,0	NEN6068_2020SEMI	2,1	Ok					
	BC2	O97_co1	Linksboven	0,00	0,00	0,00	0,0	NEN6068_2020SEMI	2,2	Ok					
	BC2	O97_co1	Linksmidden	0,00	0,00	0,00	0,0	NEN6068_2020SEMI	2,3	Ok					
	BC2	O97_co1	Linksonder	0,00	0,00	0,00	0,0	NEN6068_2020SEMI	2,3	Ok					
	BC2	O97_co1	Middenboven	0,00	0,00	0,00	0,0	NEN6068_2020SEMI	2,2	Ok					
	BC2	O97_co1	Middenmidden	0,00	0,00	0,00	0,0	NEN6068_2020SEMI	2,2	Ok					
	BC2	O97_co1	Middenonder	0,00	0,00	0,00	0,0	NEN6068_2020SEMI	2,3	Ok					
	BC2	O97_co1	Rechtsboven	0,00	0,00	0,00	0,0	NEN6068_2020SEMI	2,1	Ok					
	BC2	O97_co1	Rechtsmidden	0,00	0,00	0,00	0,0	NEN6068_2020SEMI	2,2	Ok					
	BC2	O97_co1	Rechtsonder	0,00	0,00	0,00	0,0	NEN6068_2020SEMI	2,2	Ok					
	BC2	O98_co1	Linksboven	0,00	0,00	0,00	0,0	NEN6068_2020SEMI	2,4	Ok					
	BC2	O98_co1	Linksmidden	0,00	0,00	0,00	0,0	NEN6068_2020SEMI	2,5	Ok					
	BC2	O98_co1	Linksonder	0,00	0,00	0,00	0,0	NEN6068_2020SEMI	2,5	Ok					
	BC2	O98_co1	Middenboven	0,00	0,00	0,00	0,0	NEN6068_2020SEMI	2,4	Ok					
	BC2	O98_co1	Middenmidden	0,00	0,00	0,00	0,0	NEN6068_2020SEMI	2,4	Ok					
	BC2	O98_co1	Middenonder	0,00	0,00	0,00	0,0	NEN6068_2020SEMI	2,5	Ok					
	BC2	O98_co1	Rechtsboven	0,00	0,00	0,00	0,0	NEN6068_2020SEMI	2,4	Ok					
	BC2	O98_co1	Rechtsmidden	0,00	0,00	0,00	0,0	NEN6068_2020SEMI	2,4	Ok					
	BC2	O98_co1	Rechtsonder	0,00	0,00	0,00	0,0	NEN6068_2020SEMI	2,5	Ok					
	BC2	O99_co1	Linksboven	0,00	0,00	0,00	0,0	NEN6068_2020SEMI	2,3	Ok					
	BC2	O99_co1	Linksmidden	0,00	0,00	0,00	0,0	NEN6068_2020SEMI	2,4	Ok					
	BC2	O99_co1	Linksonder	0,00	0,00	0,00	0,0	NEN6068_2020SEMI	2,4	Ok					
	BC2	O99_co1	Middenboven	0,00	0,00	0,00	0,0	NEN6068_2020SEMI	2,3	Ok					
	BC2	O99_co1	Middenmidden	0,00	0,00	0,00	0,0	NEN6068_2020SEMI	2,3	Ok					
	BC2	O99_co1	Middenonder	0,00	0,00	0,00	0,0	NEN6068_2020SEMI	2,4	Ok					
	BC2	O99_co1	Rechtsboven	0,00	0,00	0,00	0,0	NEN6068_2020SEMI	2,3	Ok					
	BC2	O99_co1	Rechtsmidden	0,00	0,00	0,00	0,0	NEN6068_2020SEMI	2,3	Ok					
	BC2	O99_co1	Rechtsonder	0,00	0,00	0,00	0,0	NEN6068_2020SEMI	2,4	Ok					

BRANDRUIMTEN

Naam	Hoog	Gereduceerd	Nivo	Ruimtesoort	WBDBO	Plafond	Samen	Blok
BC1a	3,12	Ja	0,00	brandruimte	60	0,45	BC1	G0_1 G0_2 G0_3 G0_4 G0_5 G0_6 G0_7 G0_8 G0_9 G0_10 G0_11 G0_12
BC2a	3,12	Ja	0,00	brandruimte	60	0,45	BC2	G0_17 G0_18 G0_19 G0_20 G0_21 G0_22 G0_23 G0_24 G0_25 G0_26 G0_27 G0_28 G0_29 G0_30 G0_31 G0_32 G0_33 G0_34 G0_35 G0_36 G0_37 G0_38 G0_39 G0_40 G0_41 G0_42 G0_43 G0_44 G0_13 G0_14 G0_15 G0_16
BC1b	3,00	Ja	3,57	brandruimte	60	0,23	BC1	G1_33 G1_34 G1_35 G1_36 G1_37 G1_38 G1_39 G1_40 G1_41 G1_42 G1_43 G1_44 G1_45 G1_46 G1_47 G1_48 G1_49 G1_50 G1_51 G1_52 G1_53 G1_54 G1_55 G1_56 G1_57 G1_58 G1_59 G1_60 G1_61 G1_62 G1_63 G1_64 G1_65 G1_66 G1_67 G1_68
BC2b	3,00	Ja	3,57	brandruimte	60	0,23	BC2	G1_1 G1_2 G1_3 G1_4 G1_5 G1_6 G1_7 G1_8 G1_9 G1_10 G1_11 G1_12 G1_13 G1_14 G1_15 G1_16 G1_17 G1_18 G1_19 G1_20 G1_21 G1_22 G1_23 G1_24 G1_25 G1_26 G1_27 G1_28 G1_29 G1_30 G1_31 G1_32
BC2a_co1	3,12	Ja	0,00	brandruimte	60	0,45	BC2_co1	G0_13_co1
BC2b_co1	3,00	Ja	3,57	brandruimte	60	0,23	BC2_co1	G1_1_co1
BC1b_co1	3,00	Ja	3,57	brandruimte	60	0,23	BC1_co1	G1_35_co1
BC2a_co2	3,12	Ja	0,00	brandruimte	60	0,45	BC2_co2	G0_17_co1
BC2b_co2	3,00	Ja	3,57	brandruimte	60	0,23	BC2_co2	G1_5_co1
BC2a_co3	3,12	Ja	0,00	brandruimte	60	0,45	BC2_co3	G0_15_co1
BC2b_co3	3,00	Ja	3,57	brandruimte	60	0,23	BC2_co3	G1_3_co1
BC1a_co1	3,12	Ja	0,00	brandruimte	60	0,45	BC1_co2	G0_1_co1
BC1b_co2	3,00	Ja	3,57	brandruimte	60	0,23	BC1_co2	G1_33_co1
BC1a_co2	3,12	Ja	0,00	brandruimte	60	0,45	BC1_co3	G0_8_co1
BC1b_co3	3,00	Ja	3,57	brandruimte	60	0,23	BC1_co3	G1_64_co1

GEVELS

Naam	LO_x	LO_y	RO_x	RO_y	Hoogte	Hoek	Omhoog	Wanddikte
G0_1	,85	,40	9,41	,40	3,57	90,00	,00	,410
G0_2	9,41	,40	9,41	13,98	3,57	90,00	,00	,000
G0_3	9,41	13,98	14,83	13,42	3,57	90,00	,00	,000
G0_4	14,83	13,42	15,64	21,10	3,57	90,00	,00	,410
G0_5	15,64	21,10	2,63	22,61	3,57	90,00	,00	,000
G0_6	2,63	22,61	2,46	21,00	3,57	90,00	,00	,410
G0_7	2,46	21,00	2,20	21,03	3,57	90,00	,00	,410
G0_8	2,20	21,03	1,59	15,21	3,57	90,00	,00	,410
G0_9	1,59	15,21	2,00	15,17	3,57	90,00	,00	,410
G0_10	2,00	15,17	1,27	8,14	3,57	90,00	,00	,410
G0_11	1,27	8,14	,85	8,14	3,57	90,00	,00	,410
G0_12	,85	8,14	,85	,40	3,57	90,00	,00	,410
G0_13	13,16	,00	16,84	,00	3,57	90,00	,00	,410
G0_14	16,84	,00	16,84	,40	3,57	90,00	,00	,410
G0_15	16,84	,40	19,88	,40	3,57	90,00	,00	,410
G0_16	19,88	,40	19,88	,00	3,57	90,00	,00	,410
G0_17	19,88	,00	27,62	,00	3,57	90,00	,00	,410
G0_18	27,62	,00	27,62	,40	3,57	90,00	,00	,410
G0_19	27,62	,40	28,76	,40	3,57	90,00	,00	,410
G0_20	28,76	,40	28,92	11,40	3,57	90,00	,00	,410
G0_21	28,92	11,40	27,62	11,40	3,57	90,00	,00	,410
G0_22	27,62	11,40	27,62	11,80	3,57	90,00	,00	,410
G0_23	27,62	11,80	19,88	11,80	3,57	90,00	,00	,410
G0_24	19,88	11,80	19,88	11,40	3,57	90,00	,00	,410
G0_25	19,88	11,40	14,17	11,40	3,57	90,00	,00	,400
G0_26	14,17	11,40	14,17	10,99	3,57	90,00	,00	,000
G0_27	14,17	10,99	13,16	10,99	3,57	90,00	,00	,000
G0_28	13,16	10,99	13,16	6,74	3,57	90,00	,00	,000
G0_29	13,16	6,74	16,37	6,74	3,57	90,00	,00	,000
G0_30	16,37	6,74	16,37	7,00	3,57	90,00	,00	,000
G0_31	16,37	7,00	20,34	7,00	3,57	90,00	,00	,000
G0_32	20,34	7,00	20,34	6,70	3,57	90,00	,00	,000
G0_33	20,34	6,70	23,62	6,70	3,57	90,00	,00	,000

GEVELS

Naam	LO_x	LO_y	RO_x	RO_y	Hoogte	Hoek	Omhoog	Wanddikte
G0_34	23,62	6,70	23,62	7,00	3,57	90,00	,00	,000
G0_35	23,62	7,00	25,66	7,00	3,57	90,00	,00	,000
G0_36	25,66	7,00	25,66	4,80	3,57	90,00	,00	,000
G0_37	25,66	4,80	23,59	4,80	3,57	90,00	,00	,000
G0_38	23,59	4,80	23,59	5,10	3,57	90,00	,00	,000
G0_39	23,59	5,10	20,34	5,10	3,57	90,00	,00	,000
G0_40	20,34	5,10	20,34	4,80	3,57	90,00	,00	,000
G0_41	20,34	4,80	16,37	4,80	3,57	90,00	,00	,000
G0_42	16,37	4,80	16,37	5,06	3,57	90,00	,00	,000
G0_43	16,37	5,06	13,16	5,06	3,57	90,00	,00	,000
G0_44	13,16	5,06	13,16	,00	3,57	90,00	,00	,000
G1_1	13,16	,00	16,84	,00	3,23	90,00	3,57	,390
G1_2	16,84	,00	16,84	,40	3,23	90,00	3,57	,000
G1_3	16,84	,40	19,88	,40	3,23	90,00	3,57	,000
G1_4	19,88	,40	19,88	,00	3,23	90,00	3,57	,000
G1_5	19,88	,00	27,62	,00	3,23	90,00	3,57	,390
G1_6	27,62	,00	27,62	,40	3,23	90,00	3,57	,000
G1_7	27,62	,40	28,76	,40	3,23	90,00	3,57	,000
G1_8	28,76	,40	28,92	11,40	3,23	90,00	3,57	,410
G1_9	28,92	11,40	27,62	11,40	3,23	90,00	3,57	,000
G1_10	27,62	11,40	27,62	11,80	3,23	90,00	3,57	,000
G1_11	27,62	11,80	19,88	11,80	3,23	90,00	3,57	,390
G1_12	19,88	11,80	19,88	11,40	3,23	90,00	3,57	,000
G1_13	19,88	11,40	14,17	11,40	3,23	90,00	3,57	,000
G1_14	14,17	11,40	14,17	10,99	3,23	90,00	3,57	,000
G1_15	14,17	10,99	13,16	10,99	3,23	90,00	3,57	,000
G1_16	13,16	10,99	13,16	6,74	3,23	90,00	3,57	,000
G1_17	13,16	6,74	16,37	6,74	3,23	90,00	3,57	,000
G1_18	16,37	6,74	16,37	7,00	3,23	90,00	3,57	,000
G1_19	16,37	7,00	20,34	7,00	3,23	90,00	3,57	,000
G1_20	20,34	7,00	20,34	6,70	3,23	90,00	3,57	,000
G1_21	20,34	6,70	23,62	6,70	3,23	90,00	3,57	,000
G1_22	23,62	6,70	23,62	7,00	3,23	90,00	3,57	,000

GEVELS

Naam	LO_x	LO_y	RO_x	RO_y	Hoogte	Hoek	Omhoog	Wanddikte
G1_23	23,62	7,00	25,66	7,00	3,23	90,00	3,57	,000
G1_24	25,66	7,00	25,66	4,80	3,23	90,00	3,57	,000
G1_25	25,66	4,80	23,59	4,80	3,23	90,00	3,57	,000
G1_26	23,59	4,80	23,59	5,10	3,23	90,00	3,57	,000
G1_27	23,59	5,10	20,34	5,10	3,23	90,00	3,57	,000
G1_28	20,34	5,10	20,34	4,80	3,23	90,00	3,57	,000
G1_29	20,34	4,80	16,37	4,80	3,23	90,00	3,57	,000
G1_30	16,37	4,80	16,37	5,06	3,23	90,00	3,57	,000
G1_31	16,37	5,06	13,16	5,06	3,23	90,00	3,57	,000
G1_32	13,16	5,06	13,16	,00	3,23	90,00	3,57	,000
G1_33	,85	,40	9,10	,40	3,23	90,00	3,57	,000
G1_34	9,10	,40	9,10	,00	3,23	90,00	3,57	,000
G1_35	9,10	,00	12,90	,00	3,23	90,00	3,57	,390
G1_36	12,90	,00	12,90	5,10	3,23	90,00	3,57	,000
G1_37	12,90	5,10	9,25	5,10	3,23	90,00	3,57	,000
G1_38	9,25	5,10	9,25	3,42	3,23	90,00	3,57	,000
G1_39	9,25	3,42	6,98	3,42	3,23	90,00	3,57	,000
G1_40	6,98	3,42	6,98	7,32	3,23	90,00	3,57	,000
G1_41	6,98	7,32	8,21	7,32	3,23	90,00	3,57	,000
G1_42	8,21	7,32	8,21	6,64	3,23	90,00	3,57	,000
G1_43	8,21	6,64	9,41	6,64	3,23	90,00	3,57	,000
G1_44	9,41	6,64	9,41	10,26	3,23	90,00	3,57	,000
G1_45	9,41	10,26	8,21	10,26	3,23	90,00	3,57	,000
G1_46	8,21	10,26	8,21	9,88	3,23	90,00	3,57	,000
G1_47	8,21	9,88	5,73	9,88	3,23	90,00	3,57	,000
G1_48	5,73	9,88	5,73	11,60	3,23	90,00	3,57	,000
G1_49	5,73	11,60	6,31	11,60	3,23	90,00	3,57	,000
G1_50	6,31	11,60	6,37	12,15	3,23	90,00	3,57	,000
G1_51	6,37	12,15	6,31	12,16	3,23	90,00	3,57	,000
G1_52	6,31	12,16	6,61	15,04	3,23	90,00	3,57	,000
G1_53	6,61	15,04	6,31	15,07	3,23	90,00	3,57	,000
G1_54	6,31	15,07	6,68	18,58	3,23	90,00	3,57	,000
G1_55	6,68	18,58	8,86	18,35	3,23	90,00	3,57	,000

GEVELS

Naam	LO_x	LO_y	RO_x	RO_y	Hoogte	Hoek	Omhoog	Wanddikte
G1_56	8,86	18,35	8,51	14,84	3,23	90,00	3,57	,000
G1_57	8,51	14,84	8,20	14,87	3,23	90,00	3,57	,000
G1_58	8,20	14,87	7,86	11,71	3,23	90,00	3,57	,000
G1_59	7,86	11,71	13,34	11,71	3,23	90,00	3,57	,000
G1_60	13,34	11,71	14,37	21,25	3,23	90,00	3,57	,410
G1_61	14,37	21,25	2,63	22,61	3,23	90,00	3,57	,000
G1_62	2,63	22,61	2,46	21,00	3,23	90,00	3,57	,000
G1_63	2,46	21,00	2,20	21,03	3,23	90,00	3,57	,000
G1_64	2,20	21,03	1,59	15,21	3,23	90,00	3,57	,400
G1_65	1,59	15,21	2,00	15,17	3,23	90,00	3,57	,000
G1_66	2,00	15,17	1,27	8,14	3,23	90,00	3,57	,000
G1_67	1,27	8,14	,85	8,14	3,23	90,00	3,57	,000
G1_68	,85	8,14	,85	,40	3,23	90,00	3,57	,400
G0_13_co1	16,84	-9,74	13,16	-9,74	3,57	90,00	,00	,410
G1_1_co1	16,84	-9,74	13,16	-9,74	3,23	90,00	3,57	,390
G1_35_co1	12,90	-9,74	9,10	-9,74	3,23	90,00	3,57	,390
G0_17_co1	27,62	-9,74	19,88	-9,74	3,57	90,00	,00	,410
G1_5_co1	27,62	-9,74	19,88	-9,74	3,23	90,00	3,57	,390
G0_15_co1	19,88	-10,14	16,84	-10,14	3,57	90,00	,00	,410
G1_3_co1	19,88	-10,14	16,84	-10,14	3,23	90,00	3,57	,000
G0_1_co1	9,41	-10,00	,85	-10,00	3,57	90,00	,00	,410
G1_33_co1	9,10	-10,00	,85	-10,00	3,23	90,00	3,57	,000
G0_8_co1	-12,65	16,70	-12,04	22,52	3,57	90,00	,00	,410
G1_64_co1	-12,65	16,70	-12,04	22,52	3,23	90,00	3,57	,400

OPENINGEN

Naam	Rechts	Omhoog	Breedte	Hoogte	Brandwerend	Balkon/Overstek	Opgaand/type	Gevel(s)	Brandruimte
O1	1,21	,08	,57	,61	,00	,00	Opgaand	G0_1	BC1a
O2	1,21	,76	,57	1,67	,00	,00	Opgaand	G0_1	BC1a
O3	1,94	,08	,57	,61	,00	,00	Opgaand	G0_1	BC1a
O4	1,94	,76	,57	1,67	,00	,00	Opgaand	G0_1	BC1a
O5	2,68	,08	,57	,61	,00	,00	Opgaand	G0_1	BC1a
O6	2,68	,76	,57	1,67	,00	,00	Opgaand	G0_1	BC1a
O7	3,41	,08	,57	,61	,00	,00	Opgaand	G0_1	BC1a
O8	3,41	,76	,57	1,67	,00	,00	Opgaand	G0_1	BC1a
O9	5,55	,80	,36	1,05	,00	,00	Opgaand	G0_1	BC1a
O10	5,52	1,96	,42	,47	,00	,00	Opgaand	G0_1	BC1a
O11	6,02	,77	1,18	1,11	,00	,00	Opgaand	G0_1	BC1a
O12	6,02	1,96	1,18	,47	,00	,00	Opgaand	G0_1	BC1a
O13	7,31	,80	,36	1,05	,00	,00	Opgaand	G0_1	BC1a
O14	7,28	1,96	,42	,47	,00	,00	Opgaand	G0_1	BC1a
O15	,85	,08	,81	,61	,00	,00	Opgaand	G0_4	BC1a
O16	,85	,76	,81	1,81	,00	,00	Opgaand	G0_4	BC1a
O17	1,82	,08	,81	,61	,00	,00	Opgaand	G0_4	BC1a
O18	1,82	,76	,81	1,81	,00	,00	Opgaand	G0_4	BC1a
O19	2,80	,08	,81	,61	,00	,00	Opgaand	G0_4	BC1a
O20	2,80	,76	,81	1,81	,00	,00	Opgaand	G0_4	BC1a
O21	4,02	,08	,81	,61	,00	,00	Opgaand	G0_4	BC1a
O22	4,02	,76	,81	1,81	,00	,00	Opgaand	G0_4	BC1a
O23	5,00	,08	,81	,61	,00	,00	Opgaand	G0_4	BC1a
O24	5,00	,76	,81	1,81	,00	,00	Opgaand	G0_4	BC1a
O25	5,97	,08	,81	,61	,00	,00	Opgaand	G0_4	BC1a
O26	5,97	,76	,81	1,81	,00	,00	Opgaand	G0_4	BC1a
O27	,54	1,60	,55	,79	,00	,00	Opgaand	G0_6	BC1a
O28	,65	,00	2,70	2,91	,00	,00	Opgaand	G0_8	BC1a
O29	4,18	1,44	,55	,79	,00	,00	Opgaand	G0_8	BC1a
O30	1,49	,83	,33	,99	,00	,00	Opgaand	G0_10	BC1a
O31	1,46	1,99	,39	,41	,00	,00	Opgaand	G0_10	BC1a
O32	2,09	,83	,33	,99	,00	,00	Opgaand	G0_10	BC1a
O33	2,06	1,99	,39	,41	,00	,00	Opgaand	G0_10	BC1a

OPENINGEN

Naam	Rechts	Omhoog	Breedte	Hoogte	Brandwerend	Balkon/Overstek	Opgaand/type	Gevel(s)	Brandruimte
O34	4,56	,80	,39	1,05	,00	,00	Opgaand	G0_10	BC1a
O35	4,53	1,96	,45	,47	,00	,00	Opgaand	G0_10	BC1a
O36	5,16	,80	,39	1,05	,00	,00	Opgaand	G0_10	BC1a
O37	5,13	1,96	,45	,47	,00	,00	Opgaand	G0_10	BC1a
O38	,62	,08	,57	,61	,00	,00	Opgaand	G0_12	BC1a
O39	,62	,76	,57	1,67	,00	,00	Opgaand	G0_12	BC1a
O40	1,35	,08	,57	,61	,00	,00	Opgaand	G0_12	BC1a
O41	1,35	,76	,57	1,67	,00	,00	Opgaand	G0_12	BC1a
O42	2,08	,08	,57	,61	,00	,00	Opgaand	G0_12	BC1a
O43	2,08	,76	,57	1,67	,00	,00	Opgaand	G0_12	BC1a
O44	2,81	,08	,57	,61	,00	,00	Opgaand	G0_12	BC1a
O45	2,81	,76	,57	1,67	,00	,00	Opgaand	G0_12	BC1a
O46	4,35	,08	,57	,61	,00	,00	Opgaand	G0_12	BC1a
O47	4,35	,76	,57	1,67	,00	,00	Opgaand	G0_12	BC1a
O48	5,08	,76	,57	1,67	,00	,00	Opgaand	G0_12	BC1a
O49	5,08	,08	,57	,61	,00	,00	Opgaand	G0_12	BC1a
O50	5,81	,08	,57	,61	,00	,00	Opgaand	G0_12	BC1a
O51	5,81	,76	,57	1,67	,00	,00	Opgaand	G0_12	BC1a
O52	6,54	,76	,57	1,67	,00	,00	Opgaand	G0_12	BC1a
O53	6,54	,08	,57	,61	,00	,00	Opgaand	G0_12	BC1a
O54	,99	,80	,39	1,05	,00	,00	Opgaand	G0_13	BC2a
O55	,96	1,96	,45	,47	,00	,00	Opgaand	G0_13	BC2a
O56	1,58	,80	,39	1,05	,00	,00	Opgaand	G0_13	BC2a
O57	1,55	1,96	,45	,47	,00	,00	Opgaand	G0_13	BC2a
O58	1,06	,83	,33	,99	,00	,00	Opgaand	G0_15	BC2a
O59	1,66	,83	,33	,99	,00	,00	Opgaand	G0_15	BC2a
O60	1,03	1,99	,39	,41	,00	,00	Opgaand	G0_15	BC2a
O61	1,63	1,99	,39	,41	,00	,00	Opgaand	G0_15	BC2a
O62	1,71	,80	,39	1,05	,00	,00	Opgaand	G0_17	BC2a
O63	1,68	1,96	,45	,47	,00	,00	Opgaand	G0_17	BC2a
O64	2,28	1,96	,45	,47	,00	,00	Opgaand	G0_17	BC2a
O65	2,31	,80	,39	1,05	,00	,00	Opgaand	G0_17	BC2a
O66	5,04	,80	,39	1,05	,00	,00	Opgaand	G0_17	BC2a

OPENINGEN

Naam	Rechts	Omhoog	Breedte	Hoogte	Brandwerend	Balkon/Overstek	Opgaand/type	Gevel(s)	Brandruimte
O67	5,01	1,96	,45	,47	,00	,00	Opgaand	G0_17	BC2a
O68	5,61	1,96	,45	,47	,00	,00	Opgaand	G0_17	BC2a
O69	5,64	,80	,39	1,05	,00	,00	Opgaand	G0_17	BC2a
O70	1,49	,05	,64	2,37	,00	,00	Opgaand	G0_23	BC2a
O71	2,33	,05	,64	2,37	,00	,00	Opgaand	G0_23	BC2a
O72	4,82	,05	,64	2,37	,00	,00	Opgaand	G0_23	BC2a
O73	5,67	,05	,64	2,37	,00	,00	Opgaand	G0_23	BC2a
O74	1,03	,83	,33	,99	,00	,00	Opgaand	G0_25	BC2a
O75	1,00	1,99	,39	,41	,00	,00	Opgaand	G0_25	BC2a
O76	1,59	1,99	,39	,41	,00	,00	Opgaand	G0_25	BC2a
O77	1,63	,83	,33	,99	,00	,00	Opgaand	G0_25	BC2a
O78	4,15	1,85	,39	,00	1,05	,00	Opgaand	G0_25	BC2a
O79	4,12	2,43	,45	,00	,47	,00	Opgaand	G0_25	BC2a
O80	4,71	2,43	,45	,00	,47	,00	Opgaand	G0_25	BC2a
O81	4,75	1,85	,39	,00	1,05	,00	Opgaand	G0_25	BC2a
O82	2,10	4,23	,39	1,03	,00	,00	Opgaand	G1_33	BC1b
O83	2,08	5,37	,45	,42	,00	,00	Opgaand	G1_33	BC1b
O84	2,70	4,23	,39	1,03	,00	,00	Opgaand	G1_33	BC1b
O85	2,67	5,37	,45	,42	,00	,00	Opgaand	G1_33	BC1b
O86	6,09	4,23	,39	1,03	,00	,00	Opgaand	G1_33	BC1b
O87	6,68	4,23	,39	1,03	,00	,00	Opgaand	G1_33	BC1b
O88	6,06	5,37	,45	,42	,00	,00	Opgaand	G1_33	BC1b
O89	6,66	5,37	,45	,42	,00	,00	Opgaand	G1_33	BC1b
O90	1,64	4,29	,39	1,05	,00	,00	Opgaand	G1_35	BC1b
O91	1,61	5,45	,45	,47	,00	,00	Opgaand	G1_35	BC1b
O92	2,23	4,29	,39	1,05	,00	,00	Opgaand	G1_35	BC1b
O93	2,20	5,45	,45	,47	,00	,00	Opgaand	G1_35	BC1b
O94	,98	4,29	,39	1,05	,00	,00	Opgaand	G1_1	BC2b
O95	,95	5,45	,45	,47	,00	,00	Opgaand	G1_1	BC2b
O96	1,55	5,45	,45	,47	,00	,00	Opgaand	G1_1	BC2b
O97	1,58	4,29	,39	1,05	,00	,00	Opgaand	G1_1	BC2b
O98	,56	4,33	,39	,93	,00	,00	Opgaand	G1_3	BC2b
O99	,53	5,37	,45	,42	,00	,00	Opgaand	G1_3	BC2b

OPENINGEN

Naam	Rechts	Omhoog	Breedte	Hoogte	Brandwerend	Balkon/Overstek	Opgaand/type	Gevel(s)	Brandruimte
O100	2,19	4,33	,39	,93	,00	,00	Opgaand	G1_3	BC2b
O101	2,16	5,37	,45	,42	,00	,00	Opgaand	G1_3	BC2b
O102	1,64	4,29	,39	1,05	,00	,00	Opgaand	G1_5	BC2b
O103	1,61	5,45	,45	,47	,00	,00	Opgaand	G1_5	BC2b
O104	2,23	4,29	,39	1,05	,00	,00	Opgaand	G1_5	BC2b
O105	2,20	5,45	,45	,47	,00	,00	Opgaand	G1_5	BC2b
O106	4,97	4,29	,39	1,05	,00	,00	Opgaand	G1_5	BC2b
O107	4,95	5,45	,45	,47	,00	,00	Opgaand	G1_5	BC2b
O108	5,57	4,29	,39	1,05	,00	,00	Opgaand	G1_5	BC2b
O109	5,54	5,45	,45	,47	,00	,00	Opgaand	G1_5	BC2b
O110	1,74	4,29	,39	1,05	,00	,00	Opgaand	G1_11	BC2b
O111	1,71	5,45	,45	,47	,00	,00	Opgaand	G1_11	BC2b
O112	2,33	4,29	,39	1,05	,00	,00	Opgaand	G1_11	BC2b
O113	2,30	5,45	,45	,47	,00	,00	Opgaand	G1_11	BC2b
O114	5,03	4,29	,39	1,05	,00	,00	Opgaand	G1_11	BC2b
O115	5,00	5,45	,45	,47	,00	,00	Opgaand	G1_11	BC2b
O116	5,62	4,29	,39	1,05	,00	,00	Opgaand	G1_11	BC2b
O117	5,59	5,45	,45	,47	,00	,00	Opgaand	G1_11	BC2b
O118	,56	4,23	,39	1,03	,00	,00	Opgaand	G1_13	BC2b
O119	,53	5,37	,45	,42	,00	,00	Opgaand	G1_13	BC2b
O120	2,06	4,23	,39	1,03	,00	,00	Opgaand	G1_13	BC2b
O121	2,03	5,37	,45	,42	,00	,00	Opgaand	G1_13	BC2b
O122	4,13	4,23	,39	1,03	,00	,00	Opgaand	G1_13	BC2b
O123	4,10	5,37	,45	,42	,00	,00	Opgaand	G1_13	BC2b
O124	4,72	4,23	,39	1,03	,00	,00	Opgaand	G1_13	BC2b
O125	4,70	5,37	,45	,42	,00	,00	Opgaand	G1_13	BC2b
O126	,43	5,76	,68	,00	1,96	,00	Opgaand	G1_60	BC1b
O127	1,27	5,76	,68	,00	1,96	,00	Opgaand	G1_60	BC1b
O128	2,81	4,89	,48	,63	,00	,00	Opgaand	G1_60	BC1b
O129	5,17	4,89	,48	,63	,00	,00	Opgaand	G1_60	BC1b
O130	7,12	3,80	,68	1,96	,00	,00	Opgaand	G1_60	BC1b
O131	7,96	3,80	,68	1,96	,00	,00	Opgaand	G1_60	BC1b
O132	,89	4,23	,61	1,03	,00	,00	Opgaand	G1_62	BC1b

OPENINGEN

Naam	Rechts	Omhoog	Breedte	Hoogte	Brandwerend	Balkon/Overstek	Opgaand/type	Gevel(s)	Brandruimte
O133	,86	5,37	,67	,42	,00	,00	Opgaand	G1_62	BC1b
O134	2,44	4,49	,82	1,24	,00	,00	Opgaand	G1_64	BC1b
O135	,87	4,23	,39	1,03	,00	,00	Opgaand	G1_66	BC1b
O136	,84	5,37	,45	,42	,00	,00	Opgaand	G1_66	BC1b
O137	1,46	4,23	,39	1,03	,00	,00	Opgaand	G1_66	BC1b
O138	1,43	5,37	,45	,42	,00	,00	Opgaand	G1_66	BC1b
O139	3,17	4,89	,48	,63	,00	,00	Opgaand	G1_66	BC1b
O140	4,97	4,23	,39	1,03	,00	,00	Opgaand	G1_66	BC1b
O141	5,56	4,23	,39	1,03	,00	,00	Opgaand	G1_66	BC1b
O142	4,94	5,37	,45	,42	,00	,00	Opgaand	G1_66	BC1b
O143	5,53	5,37	,45	,42	,00	,00	Opgaand	G1_66	BC1b
O145	1,73	4,29	,39	1,05	,00	,00	Opgaand	G1_68	BC1b
O146	1,70	5,45	,45	,47	,00	,00	Opgaand	G1_68	BC1b
O147	2,32	4,29	,39	1,05	,00	,00	Opgaand	G1_68	BC1b
O148	2,29	5,45	,45	,47	,00	,00	Opgaand	G1_68	BC1b
O149	5,07	4,29	,39	1,05	,00	,00	Opgaand	G1_68	BC1b
O150	5,66	4,29	,39	1,05	,00	,00	Opgaand	G1_68	BC1b
O151	5,04	5,45	,45	,47	,00	,00	Opgaand	G1_68	BC1b
O152	5,63	5,45	,45	,47	,00	,00	Opgaand	G1_68	BC1b
O54_co1	2,31	,80	,39	1,05	,00	,00	Nee	G0_13_co1	BC2a_co1
O55_co1	2,28	1,96	,45	,47	,00	,00	Nee	G0_13_co1	BC2a_co1
O56_co1	1,71	,80	,39	1,05	,00	,00	Nee	G0_13_co1	BC2a_co1
O57_co1	1,68	1,96	,45	,47	,00	,00	Nee	G0_13_co1	BC2a_co1
O94_co1	2,31	4,29	,39	1,05	,00	,00	Nee	G1_1_co1	BC2b_co1
O95_co1	2,28	5,45	,45	,47	,00	,00	Nee	G1_1_co1	BC2b_co1
O96_co1	1,69	5,45	,45	,47	,00	,00	Nee	G1_1_co1	BC2b_co1
O97_co1	1,72	4,29	,39	1,05	,00	,00	Nee	G1_1_co1	BC2b_co1
O90_co1	1,78	4,29	,39	1,05	,00	,00	Nee	G1_35_co1	BC1b_co1
O91_co1	1,75	5,45	,45	,47	,00	,00	Nee	G1_35_co1	BC1b_co1
O92_co1	1,18	4,29	,39	1,05	,00	,00	Nee	G1_35_co1	BC1b_co1
O93_co1	1,15	5,45	,45	,47	,00	,00	Nee	G1_35_co1	BC1b_co1
O62_co1	5,64	,80	,39	1,05	,00	,00	Nee	G0_17_co1	BC2a_co2
O63_co1	5,61	1,96	,45	,47	,00	,00	Nee	G0_17_co1	BC2a_co2

OPENINGEN

Naam	Rechts	Omhoog	Breedte	Hoogte	Brandwerend	Balkon/Overstek	Opgaand/type	Gevel(s)	Brandruimte
O64_co1	5,02	1,96	,45	,47	,00	,00	Nee	G0_17_co1	BC2a_co2
O65_co1	5,05	,80	,39	1,05	,00	,00	Nee	G0_17_co1	BC2a_co2
O66_co1	2,31	,80	,39	1,05	,00	,00	Nee	G0_17_co1	BC2a_co2
O67_co1	2,28	1,96	,45	,47	,00	,00	Nee	G0_17_co1	BC2a_co2
O68_co1	1,69	1,96	,45	,47	,00	,00	Nee	G0_17_co1	BC2a_co2
O69_co1	1,72	,80	,39	1,05	,00	,00	Nee	G0_17_co1	BC2a_co2
O102_co1	5,72	4,29	,39	1,05	,00	,00	Nee	G1_5_co1	BC2b_co2
O103_co1	5,69	5,45	,45	,47	,00	,00	Nee	G1_5_co1	BC2b_co2
O104_co1	5,12	4,29	,39	1,05	,00	,00	Nee	G1_5_co1	BC2b_co2
O105_co1	5,09	5,45	,45	,47	,00	,00	Nee	G1_5_co1	BC2b_co2
O106_co1	2,38	4,29	,39	1,05	,00	,00	Nee	G1_5_co1	BC2b_co2
O107_co1	2,35	5,45	,45	,47	,00	,00	Nee	G1_5_co1	BC2b_co2
O108_co1	1,78	4,29	,39	1,05	,00	,00	Nee	G1_5_co1	BC2b_co2
O109_co1	1,75	5,45	,45	,47	,00	,00	Nee	G1_5_co1	BC2b_co2
O58_co1	1,66	,83	,33	,99	,00	,00	Nee	G0_15_co1	BC2a_co3
O59_co1	1,06	,83	,33	,99	,00	,00	Nee	G0_15_co1	BC2a_co3
O60_co1	1,63	1,99	,39	,41	,00	,00	Nee	G0_15_co1	BC2a_co3
O61_co1	1,03	1,99	,39	,41	,00	,00	Nee	G0_15_co1	BC2a_co3
O98_co1	2,09	4,33	,39	,93	,00	,00	Nee	G1_3_co1	BC2b_co3
O99_co1	2,06	5,37	,45	,42	,00	,00	Nee	G1_3_co1	BC2b_co3
O100_co1	,46	4,33	,39	,93	,00	,00	Nee	G1_3_co1	BC2b_co3
O101_co1	,43	5,37	,45	,42	,00	,00	Nee	G1_3_co1	BC2b_co3
O1_co1	6,78	,08	,57	,61	,00	,00	Nee	G0_1_co1	BC1a_co1
O2_co1	6,78	,76	,57	1,67	,00	,00	Nee	G0_1_co1	BC1a_co1
O3_co1	6,05	,08	,57	,61	,00	,00	Nee	G0_1_co1	BC1a_co1
O4_co1	6,05	,76	,57	1,67	,00	,00	Nee	G0_1_co1	BC1a_co1
O5_co1	5,32	,08	,57	,61	,00	,00	Nee	G0_1_co1	BC1a_co1
O6_co1	5,32	,76	,57	1,67	,00	,00	Nee	G0_1_co1	BC1a_co1
O7_co1	4,58	,08	,57	,61	,00	,00	Nee	G0_1_co1	BC1a_co1
O8_co1	4,58	,76	,57	1,67	,00	,00	Nee	G0_1_co1	BC1a_co1
O9_co1	2,66	,80	,36	1,05	,00	,00	Nee	G0_1_co1	BC1a_co1
O10_co1	2,63	1,96	,42	,47	,00	,00	Nee	G0_1_co1	BC1a_co1
O11_co1	1,37	,77	1,18	1,11	,00	,00	Nee	G0_1_co1	BC1a_co1

OPENINGEN

Naam	Rechts	Omhoog	Breedte	Hoogte	Brandwerend	Balkon/Overstek	Opgaand/type	Gevel(s)	Brandruimte
O12_co1	1,37	1,96	1,18	,47	,00	,00	Nee	G0_1_co1	BC1a_co1
O13_co1	,90	,80	,36	1,05	,00	,00	Nee	G0_1_co1	BC1a_co1
O14_co1	,87	1,96	,42	,47	,00	,00	Nee	G0_1_co1	BC1a_co1
O82_co1	5,76	4,23	,39	1,03	,00	,00	Nee	G1_33_co1	BC1b_co2
O83_co1	5,73	5,37	,45	,42	,00	,00	Nee	G1_33_co1	BC1b_co2
O84_co1	5,17	4,23	,39	1,03	,00	,00	Nee	G1_33_co1	BC1b_co2
O85_co1	5,14	5,37	,45	,42	,00	,00	Nee	G1_33_co1	BC1b_co2
O86_co1	1,78	4,23	,39	1,03	,00	,00	Nee	G1_33_co1	BC1b_co2
O87_co1	1,18	4,23	,39	1,03	,00	,00	Nee	G1_33_co1	BC1b_co2
O88_co1	1,75	5,37	,45	,42	,00	,00	Nee	G1_33_co1	BC1b_co2
O89_co1	1,15	5,37	,45	,42	,00	,00	Nee	G1_33_co1	BC1b_co2
O28_co1	2,50	,00	2,70	2,91	,00	,00	Nee	G0_8_co1	BC1a_co2
O29_co1	1,12	1,44	,55	,79	,00	,00	Nee	G0_8_co1	BC1a_co2
O134_co1	2,59	4,49	,82	1,24	,00	,00	Nee	G1_64_co1	BC1b_co3

BRANDSCENARIO"S															
Naam	Brand	Opening	Positie	Rechts	Omhoog	Terug	Hoek	Versie	kW/m2	Beoordeling	Tf	R	Deff	Hn	Opp
	BSBC21	O94	Linksonder	0,00	0,00	0,00	0,0	NEN6068_2020	4,2	Ok	638,8	0,21	10,84	1,33	22,5
	BSBC21	O94	Middenonder	0,00	0,00	0,00	0,0	NEN6068_2020	5,8	Ok	638,8	0,21	10,84	1,33	22,5
	BSBC21	O94	Rechtsonder	0,00	0,00	0,00	0,0	NEN6068_2020	5,6	Ok	638,8	0,21	10,84	1,33	22,5
	BSBC21	O96	Linksonder	0,00	0,00	0,00	0,0	NEN6068_2020	5,6	Ok	638,8	0,21	10,84	1,33	22,5
	BSBC21	O96	Middenonder	0,00	0,00	0,00	0,0	NEN6068_2020	5,8	Ok	638,8	0,21	10,84	1,33	22,5
	BSBC21	O96	Rechtsonder	0,00	0,00	0,00	0,0	NEN6068_2020	4,2	Ok	638,8	0,21	10,84	1,33	22,5
	BSBC21	O98	Linksonder	0,00	0,00	0,00	0,0	NEN6068_2020	0,4	Ok	638,8	0,21	10,84	1,33	22,5
	BSBC21	O98	Middenonder	0,00	0,00	0,00	0,0	NEN6068_2020	0,9	Ok	638,8	0,21	10,84	1,33	22,5
	BSBC21	O98	Rechtsonder	0,00	0,00	0,00	0,0	NEN6068_2020	1,6	Ok	638,8	0,21	10,84	1,33	22,5
	BSBC22	O100	Linksonder	0,00	0,00	0,00	0,0	NEN6068_2020	1,3	Ok	638,4	0,21	10,89	1,33	22,8
	BSBC22	O100	Middenonder	0,00	0,00	0,00	0,0	NEN6068_2020	0,8	Ok	638,4	0,21	10,89	1,33	22,8
	BSBC22	O100	Rechtsonder	0,00	0,00	0,00	0,0	NEN6068_2020	0,4	Ok	638,4	0,21	10,89	1,33	22,8
	BSBC22	O102	Linksonder	0,00	0,00	0,00	0,0	NEN6068_2020	3,4	Ok	638,4	0,21	10,89	1,33	22,8
	BSBC22	O102	Middenonder	0,00	0,00	0,00	0,0	NEN6068_2020	5,3	Ok	638,4	0,21	10,89	1,33	22,8
	BSBC22	O102	Rechtsonder	0,00	0,00	0,00	0,0	NEN6068_2020	5,9	Ok	638,4	0,21	10,89	1,33	22,8
	BSBC22	O104	Linksonder	0,00	0,00	0,00	0,0	NEN6068_2020	5,4	Ok	638,4	0,21	10,89	1,33	22,8
	BSBC22	O104	Middenonder	0,00	0,00	0,00	0,0	NEN6068_2020	5,9	Ok	638,4	0,21	10,89	1,33	22,8
	BSBC22	O104	Rechtsonder	0,00	0,00	0,00	0,0	NEN6068_2020	5,0	Ok	638,4	0,21	10,89	1,33	22,8
	BSBC23	O106	Linksonder	0,00	0,00	0,00	0,0	NEN6068_2020	4,4	Ok	584,1	0,16	12,70	1,34	22,3
	BSBC23	O106	Middenonder	0,00	0,00	0,00	0,0	NEN6068_2020	6,0	Ok	584,1	0,16	12,70	1,34	22,3
	BSBC23	O106	Rechtsonder	0,00	0,00	0,00	0,0	NEN6068_2020	5,8	Ok	584,1	0,16	12,70	1,34	22,3
	BSBC23	O108	Linksonder	0,00	0,00	0,00	0,0	NEN6068_2020	5,8	Ok	584,1	0,16	12,70	1,34	22,3
	BSBC23	O108	Middenonder	0,00	0,00	0,00	0,0	NEN6068_2020	6,0	Ok	584,1	0,16	12,70	1,34	22,3
	BSBC23	O108	Rechtsonder	0,00	0,00	0,00	0,0	NEN6068_2020	4,4	Ok	584,1	0,16	12,70	1,34	22,3
	BSBC24	O110	Linksonder	0,00	0,00	0,00	0,0	NEN6068_2020	7,5	Ok	714,0	0,28	12,51	0,84	22,5
	BSBC24	O110	Middenonder	0,00	0,00	0,00	0,0	NEN6068_2020	7,9	Ok	714,0	0,28	12,51	0,84	22,5
	BSBC24	O110	Rechtsonder	0,00	0,00	0,00	0,0	NEN6068_2020	7,3	Ok	714,0	0,28	12,51	0,84	22,5
	BSBC24	O112	Linksonder	0,00	0,00	0,00	0,0	NEN6068_2020	7,3	Ok	714,0	0,28	12,51	0,84	22,5
	BSBC24	O112	Middenonder	0,00	0,00	0,00	0,0	NEN6068_2020	7,8	Ok	714,0	0,28	12,51	0,84	22,5
	BSBC24	O112	Rechtsonder	0,00	0,00	0,00	0,0	NEN6068_2020	7,5	Ok	714,0	0,28	12,51	0,84	22,5

BRANDSCENARIO"S

Naam	Brand	Opening	Positie	Rechts	Omhoog	Terug	Hoek	Versie	kW/m2	Beoordeling	Tf	R	Deff	Hn	Opp
	BSBC25	O114	Linksonder	0,00	0,00	0,00	0,0	NEN6068_2020	3,9	Ok	713,1	0,29	10,81	0,91	22,9
	BSBC25	O114	Middenonder	0,00	0,00	0,00	0,0	NEN6068_2020	4,1	Ok	713,1	0,29	10,81	0,91	22,9
	BSBC25	O114	Rechtsonder	0,00	0,00	0,00	0,0	NEN6068_2020	3,9	Ok	713,1	0,29	10,81	0,91	22,9
	BSBC25	O117	Linksonder	0,00	0,00	0,00	0,0	NEN6068_2020	4,0	Ok	713,1	0,29	10,81	0,91	22,9
	BSBC25	O117	Middenonder	0,00	0,00	0,00	0,0	NEN6068_2020	4,1	Ok	713,1	0,29	10,81	0,91	22,9
	BSBC25	O117	Rechtsonder	0,00	0,00	0,00	0,0	NEN6068_2020	3,8	Ok	713,1	0,29	10,81	0,91	22,9
	BSBC25	O118	Linksonder	0,00	0,00	0,00	0,0	NEN6068_2020	0,3	Ok	713,1	0,29	10,81	0,91	22,9
	BSBC25	O118	Middenonder	0,00	0,00	0,00	0,0	NEN6068_2020	0,4	Ok	713,1	0,29	10,81	0,91	22,9
	BSBC25	O118	Rechtsonder	0,00	0,00	0,00	0,0	NEN6068_2020	0,5	Ok	713,1	0,29	10,81	0,91	22,9
	BSBC26	O120	Linksonder	0,00	0,00	0,00	0,0	NEN6068_2020	2,3	Ok	438,8	0,06	14,33	1,33	21,2
	BSBC26	O120	Middenonder	0,00	0,00	0,00	0,0	NEN6068_2020	1,3	Ok	438,8	0,06	14,33	1,33	21,2
	BSBC26	O120	Rechtsonder	0,00	0,00	0,00	0,0	NEN6068_2020	0,6	Ok	438,8	0,06	14,33	1,33	21,2
	SBC1	O132	Linksonder	0,00	0,00	0,00	0,0	NEN6068_2020	1,3	Ok	676,9	1,01	13,95	0,99	202,5
	SBC1	O132	Middenonder	0,00	0,00	0,00	0,0	NEN6068_2020	1,2	Ok	676,9	1,01	13,95	0,99	202,5
	SBC1	O132	Rechtsonder	0,00	0,00	0,00	0,0	NEN6068_2020	0,3	Ok	676,9	1,01	13,95	0,99	202,5
	SBC1	O134	Linksonder	0,00	0,00	0,00	0,0	NEN6068_2020	4,0	Ok	676,9	1,01	13,95	0,99	202,5
	SBC1	O134	Middenonder	0,00	0,00	0,00	0,0	NEN6068_2020	3,6	Ok	676,9	1,01	13,95	0,99	202,5
	SBC1	O134	Rechtsonder	0,00	0,00	0,00	0,0	NEN6068_2020	2,8	Ok	676,9	1,01	13,95	0,99	202,5
	SBC1	O135	Linksonder	0,00	0,00	0,00	0,0	NEN6068_2020	0,5	Ok	676,9	1,01	13,95	0,99	202,5
	SBC1	O135	Middenonder	0,00	0,00	0,00	0,0	NEN6068_2020	0,5	Ok	676,9	1,01	13,95	0,99	202,5
	SBC1	O135	Rechtsonder	0,00	0,00	0,00	0,0	NEN6068_2020	0,5	Ok	676,9	1,01	13,95	0,99	202,5
	SBC1	O137	Linksonder	0,00	0,00	0,00	0,0	NEN6068_2020	0,5	Ok	676,9	1,01	13,95	0,99	202,5
	SBC1	O137	Middenonder	0,00	0,00	0,00	0,0	NEN6068_2020	0,5	Ok	676,9	1,01	13,95	0,99	202,5
	SBC1	O137	Rechtsonder	0,00	0,00	0,00	0,0	NEN6068_2020	0,4	Ok	676,9	1,01	13,95	0,99	202,5
	SBC1	O140	Linksonder	0,00	0,00	0,00	0,0	NEN6068_2020	0,5	Ok	676,9	1,01	13,95	0,99	202,5
	SBC1	O140	Middenonder	0,00	0,00	0,00	0,0	NEN6068_2020	0,5	Ok	676,9	1,01	13,95	0,99	202,5
	SBC1	O140	Rechtsonder	0,00	0,00	0,00	0,0	NEN6068_2020	0,5	Ok	676,9	1,01	13,95	0,99	202,5
	SBC1	O141	Linksonder	0,00	0,00	0,00	0,0	NEN6068_2020	0,5	Ok	676,9	1,01	13,95	0,99	202,5
	SBC1	O141	Middenonder	0,00	0,00	0,00	0,0	NEN6068_2020	0,6	Ok	676,9	1,01	13,95	0,99	202,5
	SBC1	O141	Rechtsonder	0,00	0,00	0,00	0,0	NEN6068_2020	0,6	Ok	676,9	1,01	13,95	0,99	202,5
	SBC1	O144	Linksonder	0,00	0,00	0,00	0,0	NEN6068_2020	1,4	Ok	676,9	1,01	13,95	0,99	202,5
	SBC1	O144	Middenonder	0,00	0,00	0,00	0,0	NEN6068_2020	1,5	Ok	676,9	1,01	13,95	0,99	202,5

BRANDSCENARIO"S															
Naam	Brand	Opening	Positie	Rechts	Omhoog	Terug	Hoek	Versie	kW/m2	Beoordeling	Tf	R	Deff	Hn	Opp
	SBC1	O144	Rechtsonder	0,00	0,00	0,00	0,0	NEN6068_2020	1,5	Ok	676,9	1,01	13,95	0,99	202,5
	SBC1	O146	Linksonder	0,00	0,00	0,00	0,0	NEN6068_2020	1,5	Ok	676,9	1,01	13,95	0,99	202,5
	SBC1	O146	Middenonder	0,00	0,00	0,00	0,0	NEN6068_2020	1,5	Ok	676,9	1,01	13,95	0,99	202,5
	SBC1	O146	Rechtsonder	0,00	0,00	0,00	0,0	NEN6068_2020	1,5	Ok	676,9	1,01	13,95	0,99	202,5
	SBC1	O148	Linksonder	0,00	0,00	0,00	0,0	NEN6068_2020	1,5	Ok	676,9	1,01	13,95	0,99	202,5
	SBC1	O148	Middenonder	0,00	0,00	0,00	0,0	NEN6068_2020	1,5	Ok	676,9	1,01	13,95	0,99	202,5
	SBC1	O148	Rechtsonder	0,00	0,00	0,00	0,0	NEN6068_2020	1,5	Ok	676,9	1,01	13,95	0,99	202,5
	SBC1	O150	Linksonder	0,00	0,00	0,00	0,0	NEN6068_2020	1,5	Ok	676,9	1,01	13,95	0,99	202,5
	SBC1	O150	Middenonder	0,00	0,00	0,00	0,0	NEN6068_2020	1,5	Ok	676,9	1,01	13,95	0,99	202,5
	SBC1	O150	Rechtsonder	0,00	0,00	0,00	0,0	NEN6068_2020	1,4	Ok	676,9	1,01	13,95	0,99	202,5
	SBC1	O82	Linksonder	0,00	0,00	0,00	0,0	NEN6068_2020	1,4	Ok	676,9	1,01	13,95	0,99	202,5
	SBC1	O82	Middenonder	0,00	0,00	0,00	0,0	NEN6068_2020	1,4	Ok	676,9	1,01	13,95	0,99	202,5
	SBC1	O82	Rechtsonder	0,00	0,00	0,00	0,0	NEN6068_2020	1,4	Ok	676,9	1,01	13,95	0,99	202,5
	SBC1	O84	Linksonder	0,00	0,00	0,00	0,0	NEN6068_2020	1,4	Ok	676,9	1,01	13,95	0,99	202,5
	SBC1	O84	Middenonder	0,00	0,00	0,00	0,0	NEN6068_2020	1,4	Ok	676,9	1,01	13,95	0,99	202,5
	SBC1	O84	Rechtsonder	0,00	0,00	0,00	0,0	NEN6068_2020	1,4	Ok	676,9	1,01	13,95	0,99	202,5
	SBC1	O86	Linksonder	0,00	0,00	0,00	0,0	NEN6068_2020	0,7	Ok	676,9	1,01	13,95	0,99	202,5
	SBC1	O86	Middenonder	0,00	0,00	0,00	0,0	NEN6068_2020	0,7	Ok	676,9	1,01	13,95	0,99	202,5
	SBC1	O86	Rechtsonder	0,00	0,00	0,00	0,0	NEN6068_2020	0,7	Ok	676,9	1,01	13,95	0,99	202,5
	SBC1	O88	Linksonder	0,00	0,00	0,00	0,0	NEN6068_2020	0,7	Ok	676,9	1,01	13,95	0,99	202,5
	SBC1	O88	Middenonder	0,00	0,00	0,00	0,0	NEN6068_2020	0,6	Ok	676,9	1,01	13,95	0,99	202,5
	SBC1	O88	Rechtsonder	0,00	0,00	0,00	0,0	NEN6068_2020	0,6	Ok	676,9	1,01	13,95	0,99	202,5
	BSBC21	O94	Linksonder	0,00	0,00	0,00	0,0	NEN6068_2020SEMI	4,2	Ok	638,8	0,21	10,84	1,33	22,5
	BSBC21	O94	Middenonder	0,00	0,00	0,00	0,0	NEN6068_2020SEMI	5,8	Ok	638,8	0,21	10,84	1,33	22,5
	BSBC21	O94	Rechtsonder	0,00	0,00	0,00	0,0	NEN6068_2020SEMI	5,6	Ok	638,8	0,21	10,84	1,33	22,5
	BSBC21	O96	Linksonder	0,00	0,00	0,00	0,0	NEN6068_2020SEMI	5,6	Ok	638,8	0,21	10,84	1,33	22,5
	BSBC21	O96	Middenonder	0,00	0,00	0,00	0,0	NEN6068_2020SEMI	5,8	Ok	638,8	0,21	10,84	1,33	22,5
	BSBC21	O96	Rechtsonder	0,00	0,00	0,00	0,0	NEN6068_2020SEMI	4,2	Ok	638,8	0,21	10,84	1,33	22,5
	BSBC21	O98	Linksonder	0,00	0,00	0,00	0,0	NEN6068_2020SEMI	0,4	Ok	638,8	0,21	10,84	1,33	22,5
	BSBC21	O98	Middenonder	0,00	0,00	0,00	0,0	NEN6068_2020SEMI	0,9	Ok	638,8	0,21	10,84	1,33	22,5
	BSBC21	O98	Rechtsonder	0,00	0,00	0,00	0,0	NEN6068_2020SEMI	1,6	Ok	638,8	0,21	10,84	1,33	22,5
	BSBC22	O100	Linksonder	0,00	0,00	0,00	0,0	NEN6068_2020SEMI	1,3	Ok	638,4	0,21	10,89	1,33	22,8

BRANDSCENARIO"S															
Naam	Brand	Opening	Positie	Rechts	Omhoog	Terug	Hoek	Versie	kW/m2	Beoordeling	Tf	R	Deff	Hn	Opp
	BSBC22	O100	Middenonder	0,00	0,00	0,00	0,0	NEN6068_2020SEMI	0,8	Ok	638,4	0,21	10,89	1,33	22,8
	BSBC22	O100	Rechtsonder	0,00	0,00	0,00	0,0	NEN6068_2020SEMI	0,4	Ok	638,4	0,21	10,89	1,33	22,8
	BSBC22	O102	Linksonder	0,00	0,00	0,00	0,0	NEN6068_2020SEMI	3,4	Ok	638,4	0,21	10,89	1,33	22,8
	BSBC22	O102	Middenonder	0,00	0,00	0,00	0,0	NEN6068_2020SEMI	5,3	Ok	638,4	0,21	10,89	1,33	22,8
	BSBC22	O102	Rechtsonder	0,00	0,00	0,00	0,0	NEN6068_2020SEMI	5,9	Ok	638,4	0,21	10,89	1,33	22,8
	BSBC22	O104	Linksonder	0,00	0,00	0,00	0,0	NEN6068_2020SEMI	5,4	Ok	638,4	0,21	10,89	1,33	22,8
	BSBC22	O104	Middenonder	0,00	0,00	0,00	0,0	NEN6068_2020SEMI	5,9	Ok	638,4	0,21	10,89	1,33	22,8
	BSBC22	O104	Rechtsonder	0,00	0,00	0,00	0,0	NEN6068_2020SEMI	5,0	Ok	638,4	0,21	10,89	1,33	22,8
	BSBC23	O106	Linksonder	0,00	0,00	0,00	0,0	NEN6068_2020SEMI	4,4	Ok	584,1	0,16	12,70	1,34	22,3
	BSBC23	O106	Middenonder	0,00	0,00	0,00	0,0	NEN6068_2020SEMI	6,0	Ok	584,1	0,16	12,70	1,34	22,3
	BSBC23	O106	Rechtsonder	0,00	0,00	0,00	0,0	NEN6068_2020SEMI	5,8	Ok	584,1	0,16	12,70	1,34	22,3
	BSBC23	O108	Linksonder	0,00	0,00	0,00	0,0	NEN6068_2020SEMI	5,8	Ok	584,1	0,16	12,70	1,34	22,3
	BSBC23	O108	Middenonder	0,00	0,00	0,00	0,0	NEN6068_2020SEMI	6,0	Ok	584,1	0,16	12,70	1,34	22,3
	BSBC23	O108	Rechtsonder	0,00	0,00	0,00	0,0	NEN6068_2020SEMI	4,4	Ok	584,1	0,16	12,70	1,34	22,3
	BSBC24	O110	Linksonder	0,00	0,00	0,00	0,0	NEN6068_2020SEMI	7,5	Ok	714,0	0,28	12,51	0,84	22,5
	BSBC24	O110	Middenonder	0,00	0,00	0,00	0,0	NEN6068_2020SEMI	7,9	Ok	714,0	0,28	12,51	0,84	22,5
	BSBC24	O110	Rechtsonder	0,00	0,00	0,00	0,0	NEN6068_2020SEMI	7,3	Ok	714,0	0,28	12,51	0,84	22,5
	BSBC24	O112	Linksonder	0,00	0,00	0,00	0,0	NEN6068_2020SEMI	7,3	Ok	714,0	0,28	12,51	0,84	22,5
	BSBC24	O112	Middenonder	0,00	0,00	0,00	0,0	NEN6068_2020SEMI	7,8	Ok	714,0	0,28	12,51	0,84	22,5
	BSBC24	O112	Rechtsonder	0,00	0,00	0,00	0,0	NEN6068_2020SEMI	7,5	Ok	714,0	0,28	12,51	0,84	22,5
	BSBC25	O114	Linksonder	0,00	0,00	0,00	0,0	NEN6068_2020SEMI	3,9	Ok	713,1	0,29	10,81	0,91	22,9
	BSBC25	O114	Middenonder	0,00	0,00	0,00	0,0	NEN6068_2020SEMI	4,1	Ok	713,1	0,29	10,81	0,91	22,9
	BSBC25	O114	Rechtsonder	0,00	0,00	0,00	0,0	NEN6068_2020SEMI	3,9	Ok	713,1	0,29	10,81	0,91	22,9
	BSBC25	O117	Linksonder	0,00	0,00	0,00	0,0	NEN6068_2020SEMI	4,0	Ok	713,1	0,29	10,81	0,91	22,9
	BSBC25	O117	Middenonder	0,00	0,00	0,00	0,0	NEN6068_2020SEMI	4,1	Ok	713,1	0,29	10,81	0,91	22,9
	BSBC25	O117	Rechtsonder	0,00	0,00	0,00	0,0	NEN6068_2020SEMI	3,8	Ok	713,1	0,29	10,81	0,91	22,9
	BSBC25	O118	Linksonder	0,00	0,00	0,00	0,0	NEN6068_2020SEMI	0,3	Ok	713,1	0,29	10,81	0,91	22,9
	BSBC25	O118	Middenonder	0,00	0,00	0,00	0,0	NEN6068_2020SEMI	0,4	Ok	713,1	0,29	10,81	0,91	22,9
	BSBC25	O118	Rechtsonder	0,00	0,00	0,00	0,0	NEN6068_2020SEMI	0,5	Ok	713,1	0,29	10,81	0,91	22,9
	BSBC26	O120	Linksonder	0,00	0,00	0,00	0,0	NEN6068_2020SEMI	2,3	Ok	438,8	0,06	14,33	1,33	21,2
	BSBC26	O120	Middenonder	0,00	0,00	0,00	0,0	NEN6068_2020SEMI	1,3	Ok	438,8	0,06	14,33	1,33	21,2
	BSBC26	O120	Rechtsonder	0,00	0,00	0,00	0,0	NEN6068_2020SEMI	0,6	Ok	438,8	0,06	14,33	1,33	21,2
	SBC1	O132	Linksonder	0,00	0,00	0,00	0,0	NEN6068_2020SEMI	1,2	Ok	706,2	1,01	14,09	0,99	202,5

BRANDSCENARIO"S															
Naam	Brand	Opening	Positie	Rechts	Omhoog	Terug	Hoek	Versie	kW/m2	Beoordeling	Tf	R	Deff	Hn	Opp
	SBC1	O132	Middenonder	0,00	0,00	0,00	0,0	NEN6068_2020SEMI	1,0	Ok	706,2	1,01	14,09	0,99	202,5
	SBC1	O132	Rechtsonder	0,00	0,00	0,00	0,0	NEN6068_2020SEMI	0,8	Ok	706,2	1,01	14,09	0,99	202,5
	SBC1	O134	Linksonder	0,00	0,00	0,00	0,0	NEN6068_2020SEMI	0,1	Ok	706,2	1,01	14,09	0,99	202,5
	SBC1	O134	Middenonder	0,00	0,00	0,00	0,0	NEN6068_2020SEMI	0,2	Ok	706,2	1,01	14,09	0,99	202,5
	SBC1	O134	Rechtsonder	0,00	0,00	0,00	0,0	NEN6068_2020SEMI	0,2	Ok	706,2	1,01	14,09	0,99	202,5
	SBC1	O135	Linksonder	0,00	0,00	0,00	0,0	NEN6068_2020SEMI	0,4	Ok	706,2	1,01	14,09	0,99	202,5
	SBC1	O135	Middenonder	0,00	0,00	0,00	0,0	NEN6068_2020SEMI	0,4	Ok	706,2	1,01	14,09	0,99	202,5
	SBC1	O135	Rechtsonder	0,00	0,00	0,00	0,0	NEN6068_2020SEMI	0,5	Ok	706,2	1,01	14,09	0,99	202,5
	SBC1	O137	Linksonder	0,00	0,00	0,00	0,0	NEN6068_2020SEMI	0,5	Ok	706,2	1,01	14,09	0,99	202,5
	SBC1	O137	Middenonder	0,00	0,00	0,00	0,0	NEN6068_2020SEMI	0,5	Ok	706,2	1,01	14,09	0,99	202,5
	SBC1	O137	Rechtsonder	0,00	0,00	0,00	0,0	NEN6068_2020SEMI	0,5	Ok	706,2	1,01	14,09	0,99	202,5
	SBC1	O140	Linksonder	0,00	0,00	0,00	0,0	NEN6068_2020SEMI	0,9	Ok	706,2	1,01	14,09	0,99	202,5
	SBC1	O140	Middenonder	0,00	0,00	0,00	0,0	NEN6068_2020SEMI	0,9	Ok	706,2	1,01	14,09	0,99	202,5
	SBC1	O140	Rechtsonder	0,00	0,00	0,00	0,0	NEN6068_2020SEMI	0,9	Ok	706,2	1,01	14,09	0,99	202,5
	SBC1	O141	Linksonder	0,00	0,00	0,00	0,0	NEN6068_2020SEMI	0,9	Ok	706,2	1,01	14,09	0,99	202,5
	SBC1	O141	Middenonder	0,00	0,00	0,00	0,0	NEN6068_2020SEMI	0,9	Ok	706,2	1,01	14,09	0,99	202,5
	SBC1	O141	Rechtsonder	0,00	0,00	0,00	0,0	NEN6068_2020SEMI	0,9	Ok	706,2	1,01	14,09	0,99	202,5
	SBC1	O144	Linksonder	0,00	0,00	0,00	0,0	NEN6068_2020SEMI	3,3	Ok	706,2	1,01	14,09	0,99	202,5
	SBC1	O144	Middenonder	0,00	0,00	0,00	0,0	NEN6068_2020SEMI	3,3	Ok	706,2	1,01	14,09	0,99	202,5
	SBC1	O144	Rechtsonder	0,00	0,00	0,00	0,0	NEN6068_2020SEMI	3,3	Ok	706,2	1,01	14,09	0,99	202,5
	SBC1	O146	Linksonder	0,00	0,00	0,00	0,0	NEN6068_2020SEMI	3,4	Ok	706,2	1,01	14,09	0,99	202,5
	SBC1	O146	Middenonder	0,00	0,00	0,00	0,0	NEN6068_2020SEMI	3,4	Ok	706,2	1,01	14,09	0,99	202,5
	SBC1	O146	Rechtsonder	0,00	0,00	0,00	0,0	NEN6068_2020SEMI	3,3	Ok	706,2	1,01	14,09	0,99	202,5
	SBC1	O148	Linksonder	0,00	0,00	0,00	0,0	NEN6068_2020SEMI	3,3	Ok	706,2	1,01	14,09	0,99	202,5
	SBC1	O148	Middenonder	0,00	0,00	0,00	0,0	NEN6068_2020SEMI	3,4	Ok	706,2	1,01	14,09	0,99	202,5
	SBC1	O148	Rechtsonder	0,00	0,00	0,00	0,0	NEN6068_2020SEMI	3,4	Ok	706,2	1,01	14,09	0,99	202,5
	SBC1	O150	Linksonder	0,00	0,00	0,00	0,0	NEN6068_2020SEMI	3,3	Ok	706,2	1,01	14,09	0,99	202,5
	SBC1	O150	Middenonder	0,00	0,00	0,00	0,0	NEN6068_2020SEMI	3,3	Ok	706,2	1,01	14,09	0,99	202,5
	SBC1	O150	Rechtsonder	0,00	0,00	0,00	0,0	NEN6068_2020SEMI	3,3	Ok	706,2	1,01	14,09	0,99	202,5
	SBC1	O82	Linksonder	0,00	0,00	0,00	0,0	NEN6068_2020SEMI	3,3	Ok	706,2	1,01	14,09	0,99	202,5
	SBC1	O82	Middenonder	0,00	0,00	0,00	0,0	NEN6068_2020SEMI	3,4	Ok	706,2	1,01	14,09	0,99	202,5
	SBC1	O82	Rechtsonder	0,00	0,00	0,00	0,0	NEN6068_2020SEMI	3,3	Ok	706,2	1,01	14,09	0,99	202,5
	SBC1	O84	Linksonder	0,00	0,00	0,00	0,0	NEN6068_2020SEMI	3,4	Ok	706,2	1,01	14,09	0,99	202,5

BRANDSCENARIO"S															
Naam	Brand	Opening	Positie	Rechts	Omhoog	Terug	Hoek	Versie	kW/m2	Beoordeling	Tf	R	Deff	Hn	Opp
	SBC1	O84	Middenonder	0,00	0,00	0,00	0,0	NEN6068_2020SEMI	3,4	Ok	706,2	1,01	14,09	0,99	202,5
	SBC1	O84	Rechtsonder	0,00	0,00	0,00	0,0	NEN6068_2020SEMI	3,3	Ok	706,2	1,01	14,09	0,99	202,5
	SBC1	O86	Linksonder	0,00	0,00	0,00	0,0	NEN6068_2020SEMI	1,3	Ok	706,2	1,01	14,09	0,99	202,5
	SBC1	O86	Middenonder	0,00	0,00	0,00	0,0	NEN6068_2020SEMI	1,4	Ok	706,2	1,01	14,09	0,99	202,5
	SBC1	O86	Rechtsonder	0,00	0,00	0,00	0,0	NEN6068_2020SEMI	1,4	Ok	706,2	1,01	14,09	0,99	202,5
	SBC1	O88	Linksonder	0,00	0,00	0,00	0,0	NEN6068_2020SEMI	1,3	Ok	706,2	1,01	14,09	0,99	202,5
	SBC1	O88	Middenonder	0,00	0,00	0,00	0,0	NEN6068_2020SEMI	1,2	Ok	706,2	1,01	14,09	0,99	202,5
	SBC1	O88	Rechtsonder	0,00	0,00	0,00	0,0	NEN6068_2020SEMI	1,1	Ok	706,2	1,01	14,09	0,99	202,5

BRANDRUIMTEN

Naam	Hoog	Gereduceerd	Nivo	Ruimtesoort	WBDBO	Plafond	Samen	Blok
SBC1	3,12	Ja	0,00	brandruimte	30	0,45		G0_1 G0_2 G0_3 G0_4 G0_5 G0_6 G0_7 G0_8 G0_9 G0_10 G0_11 G0_12
BSBC11	3,00	Ja	3,57	brandruimte	30	0,23		G1_96 G1_97 G1_98 G1_99 G1_88 G1_89 G1_90 G1_91 G1_92 G1_93 G1_94 G1_95
BSBC12	3,00	Ja	3,57	brandruimte	30	0,23		G1_85 G1_86 G1_87 G1_79 G1_80 G1_81 G1_82 G1_83 G1_84
BSBC13	3,00	Ja	3,57	brandruimte	30	0,23		G1_78 G1_69 G1_70 G1_71 G1_72 G1_73 G1_74 G1_75 G1_76 G1_77
BSBC14	3,00	Ja	3,57	brandruimte	30	0,23		G1_66 G1_67 G1_68 G1_61 G1_62 G1_63 G1_64 G1_65
BSBC15	3,00	Ja	3,57	brandruimte	30	0,23		G1_60 G1_53 G1_54 G1_55 G1_56 G1_57 G1_58 G1_59
BSBC16	3,00	Ja	3,57	brandruimte	30	0,23		G1_110 G1_111 G1_106 G1_107 G1_108 G1_109
BSBC17	3,00	Ja	3,57	brandruimte	30	0,23		G1_103 G1_104 G1_105 G1_100 G1_101 G1_102
BSBC21	3,12	Ja	0,00	brandruimte	30	0,45		G0_13 G0_14 G0_15 G0_16 G0_17 G0_18 G0_19 G0_20
BSBC22	3,12	Ja	0,00	brandruimte	30	0,45		G0_22 G0_23 G0_24 G0_25 G0_26 G0_27 G0_28 G0_21
BSBC23	3,12	Ja	0,00	brandruimte	30	0,45		G0_30 G0_31 G0_32 G0_33 G0_34 G0_35 G0_36 G0_37 G0_38 G0_29
BSBC24	3,12	Ja	0,00	brandruimte	30	0,45		G0_43 G0_44 G0_45 G0_46 G0_47 G0_48 G0_39 G0_40 G0_41 G0_42
BSBC25	3,12	Ja	0,00	brandruimte	30	0,45		G0_50 G0_51 G0_52 G0_53 G0_54 G0_55 G0_56 G0_49
BSBC26	3,12	Ja	0,00	brandruimte	30	0,45		G0_61 G0_62 G0_63 G0_64 G0_57 G0_58 G0_59 G0_60
BSBC27	3,00	Ja	3,57	brandruimte	30	0,23		G1_1 G1_2 G1_3 G1_4 G1_5 G1_6 G1_7 G1_8
BSBC28	3,00	Ja	3,57	brandruimte	30	0,23		G1_10 G1_11 G1_12 G1_13 G1_14 G1_15 G1_16 G1_9
BSBC29	3,00	Ja	3,57	brandruimte	30	0,23		G1_18 G1_19 G1_20 G1_21 G1_22 G1_23 G1_24 G1_25 G1_26 G1_17
BSBC210	3,00	Ja	3,57	brandruimte	30	0,23		G1_49 G1_50 G1_51 G1_52 G1_45 G1_46 G1_47 G1_48
BSBC211	3,00	Ja	3,57	brandruimte	30	0,23		G1_38 G1_39 G1_40 G1_41 G1_42 G1_43 G1_44 G1_37
BSBC212	3,00	Ja	3,57	brandruimte	30	0,23		G1_31 G1_32 G1_33 G1_34 G1_35 G1_36 G1_27 G1_28 G1_29 G1_30

GEVELS

Naam	LO_x	LO_y	RO_x	RO_y	Hoogte	Hoek	Omhoog	Wanddikte
G0_1	,85	,40	9,41	,40	3,57	90,00	,00	,410
G0_2	9,41	,40	9,41	13,98	3,57	90,00	,00	,000
G0_3	9,41	13,98	14,83	13,42	3,57	90,00	,00	,000
G0_4	14,83	13,42	15,64	21,10	3,57	90,00	,00	,410
G0_5	15,64	21,10	2,63	22,61	3,57	90,00	,00	,000
G0_6	2,63	22,61	2,46	21,00	3,57	90,00	,00	,410
G0_7	2,46	21,00	2,20	21,03	3,57	90,00	,00	,410
G0_8	2,20	21,03	1,59	15,21	3,57	90,00	,00	,410
G0_9	1,59	15,21	2,00	15,17	3,57	90,00	,00	,410
G0_10	2,00	15,17	1,27	8,14	3,57	90,00	,00	,410
G0_11	1,27	8,14	,85	8,14	3,57	90,00	,00	,410
G0_12	,85	8,14	,85	,40	3,57	90,00	,00	,410
G0_13	13,16	,00	16,84	,00	3,57	90,00	,00	,410
G0_14	16,84	,00	16,84	,40	3,57	90,00	,00	,410
G0_15	16,84	,40	18,26	,40	3,57	90,00	,00	,410
G0_16	18,26	,40	18,26	4,80	3,57	90,00	,00	,000
G0_17	18,26	4,80	16,37	4,80	3,57	90,00	,00	,000
G0_18	16,37	4,80	16,37	5,06	3,57	90,00	,00	,000
G0_19	16,37	5,06	13,16	5,06	3,57	90,00	,00	,000
G0_20	13,16	5,06	13,16	,00	3,57	90,00	,00	,000
G0_21	19,88	,40	19,88	,00	3,57	90,00	,00	,410
G0_22	19,88	,00	23,59	,00	3,57	90,00	,00	,410
G0_23	23,59	,00	23,59	5,10	3,57	90,00	,00	,000
G0_24	23,59	5,10	20,34	5,10	3,57	90,00	,00	,000
G0_25	20,34	5,10	20,34	4,80	3,57	90,00	,00	,000
G0_26	20,34	4,80	18,46	4,80	3,57	90,00	,00	,000
G0_27	18,46	4,80	18,46	,40	3,57	90,00	,00	,000
G0_28	18,46	,40	19,88	,40	3,57	90,00	,00	,410
G0_29	23,79	4,80	23,79	,00	3,57	90,00	,00	,000
G0_30	23,79	,00	27,62	,00	3,57	90,00	,00	,410
G0_31	27,62	,00	27,62	,40	3,57	90,00	,00	,410
G0_32	27,62	,40	28,76	,40	3,57	90,00	,00	,410
G0_33	28,76	,40	28,84	5,80	3,57	90,00	,00	,410

GEVELS

Naam	LO_x	LO_y	RO_x	RO_y	Hoogte	Hoek	Omhoog	Wanddikte
G0_34	28,84	5,80	26,45	5,80	3,57	90,00	,00	,000
G0_35	26,45	5,80	26,45	5,60	3,57	90,00	,00	,000
G0_36	26,45	5,60	25,66	5,60	3,57	90,00	,00	,000
G0_37	25,66	5,60	25,66	4,80	3,57	90,00	,00	,000
G0_38	25,66	4,80	23,79	4,80	3,57	90,00	,00	,000
G0_39	26,45	6,00	28,84	6,00	3,57	90,00	,00	,000
G0_40	28,84	6,00	28,92	11,40	3,57	90,00	,00	,410
G0_41	28,92	11,40	27,62	11,40	3,57	90,00	,00	,410
G0_42	27,62	11,40	27,62	11,80	3,57	90,00	,00	,410
G0_43	27,62	11,80	23,82	11,80	3,57	90,00	,00	,410
G0_44	23,82	11,80	23,82	7,00	3,57	90,00	,00	,000
G0_45	23,82	7,00	25,66	7,00	3,57	90,00	,00	,000
G0_46	25,66	7,00	25,66	6,22	3,57	90,00	,00	,000
G0_47	25,66	6,22	26,45	6,22	3,57	90,00	,00	,000
G0_48	26,45	6,22	26,45	6,00	3,57	90,00	,00	,000
G0_49	23,62	6,70	23,62	11,80	3,57	90,00	,00	,000
G0_50	23,62	11,80	19,88	11,80	3,57	90,00	,00	,410
G0_51	19,88	11,80	19,88	11,40	3,57	90,00	,00	,410
G0_52	19,88	11,40	18,46	11,40	3,57	90,00	,00	,400
G0_53	18,46	11,40	18,46	7,00	3,57	90,00	,00	,000
G0_54	18,46	7,00	20,34	7,00	3,57	90,00	,00	,000
G0_55	20,34	7,00	20,34	6,70	3,57	90,00	,00	,000
G0_56	20,34	6,70	23,62	6,70	3,57	90,00	,00	,000
G0_57	13,16	6,74	16,37	6,74	3,57	90,00	,00	,000
G0_58	16,37	6,74	16,37	7,00	3,57	90,00	,00	,000
G0_59	16,37	7,00	18,26	7,00	3,57	90,00	,00	,000
G0_60	18,26	7,00	18,26	11,40	3,57	90,00	,00	,000
G0_61	18,26	11,40	14,17	11,40	3,57	90,00	,00	,400
G0_62	14,17	11,40	14,17	10,99	3,57	90,00	,00	,000
G0_63	14,17	10,99	13,16	10,99	3,57	90,00	,00	,000
G0_64	13,16	10,99	13,16	6,74	3,57	90,00	,00	,000
G1_1	13,16	,00	16,84	,00	3,23	90,00	3,57	,390
G1_2	16,84	,00	16,84	,40	3,23	90,00	3,57	,000

GEVELS

Naam	LO_x	LO_y	RO_x	RO_y	Hoogte	Hoek	Omhoog	Wanddikte
G1_3	16,84	,40	18,26	,40	3,23	90,00	3,57	,000
G1_4	18,26	,40	18,26	4,80	3,23	90,00	3,57	,000
G1_5	18,26	4,80	16,37	4,80	3,23	90,00	3,57	,000
G1_6	16,37	4,80	16,37	5,06	3,23	90,00	3,57	,000
G1_7	16,37	5,06	13,16	5,06	3,23	90,00	3,57	,000
G1_8	13,16	5,06	13,16	,00	3,23	90,00	3,57	,000
G1_9	19,88	,40	19,88	,00	3,23	90,00	3,57	,000
G1_10	19,88	,00	23,59	,00	3,23	90,00	3,57	,390
G1_11	23,59	,00	23,59	5,10	3,23	90,00	3,57	,000
G1_12	23,59	5,10	20,34	5,10	3,23	90,00	3,57	,000
G1_13	20,34	5,10	20,34	4,80	3,23	90,00	3,57	,000
G1_14	20,34	4,80	18,46	4,80	3,23	90,00	3,57	,000
G1_15	18,46	4,80	18,46	,40	3,23	90,00	3,57	,000
G1_16	18,46	,40	19,88	,40	3,23	90,00	3,57	,000
G1_17	23,79	4,80	23,79	,00	3,23	90,00	3,57	,000
G1_18	23,79	,00	27,62	,00	3,23	90,00	3,57	,390
G1_19	27,62	,00	27,62	,40	3,23	90,00	3,57	,000
G1_20	27,62	,40	28,76	,40	3,23	90,00	3,57	,000
G1_21	28,76	,40	28,84	5,80	3,23	90,00	3,57	,410
G1_22	28,84	5,80	26,45	5,80	3,23	90,00	3,57	,000
G1_23	26,45	5,80	26,45	5,60	3,23	90,00	3,57	,000
G1_24	26,45	5,60	25,66	5,60	3,23	90,00	3,57	,000
G1_25	25,66	5,60	25,66	4,80	3,23	90,00	3,57	,000
G1_26	25,66	4,80	23,79	4,80	3,23	90,00	3,57	,000
G1_27	26,45	6,00	28,84	6,00	3,23	90,00	3,57	,000
G1_28	28,84	6,00	28,92	11,40	3,23	90,00	3,57	,410
G1_29	28,92	11,40	27,62	11,40	3,23	90,00	3,57	,000
G1_30	27,62	11,40	27,62	11,80	3,23	90,00	3,57	,000
G1_31	27,62	11,80	23,82	11,80	3,23	90,00	3,57	,000
G1_32	23,82	11,80	23,82	7,00	3,23	90,00	3,57	,000
G1_33	23,82	7,00	25,66	7,00	3,23	90,00	3,57	,000
G1_34	25,66	7,00	25,66	6,22	3,23	90,00	3,57	,000
G1_35	25,66	6,22	26,45	6,22	3,23	90,00	3,57	,000

GEVELS

Naam	LO_x	LO_y	RO_x	RO_y	Hoogte	Hoek	Omhoog	Wanddikte
G1_36	26,45	6,22	26,45	6,00	3,23	90,00	3,57	,000
G1_37	23,62	6,70	23,62	11,80	3,23	90,00	3,57	,000
G1_38	23,62	11,80	19,88	11,80	3,23	90,00	3,57	,000
G1_39	19,88	11,80	19,88	11,40	3,23	90,00	3,57	,000
G1_40	19,88	11,40	18,46	11,40	3,23	90,00	3,57	,000
G1_41	18,46	11,40	18,46	7,00	3,23	90,00	3,57	,000
G1_42	18,46	7,00	20,34	7,00	3,23	90,00	3,57	,000
G1_43	20,34	7,00	20,34	6,70	3,23	90,00	3,57	,000
G1_44	20,34	6,70	23,62	6,70	3,23	90,00	3,57	,000
G1_45	13,16	6,74	16,37	6,74	3,23	90,00	3,57	,000
G1_46	16,37	6,74	16,37	7,00	3,23	90,00	3,57	,000
G1_47	16,37	7,00	18,26	7,00	3,23	90,00	3,57	,000
G1_48	18,26	7,00	18,26	11,40	3,23	90,00	3,57	,000
G1_49	18,26	11,40	14,17	11,40	3,23	90,00	3,57	,000
G1_50	14,17	11,40	14,17	10,99	3,23	90,00	3,57	,000
G1_51	14,17	10,99	13,16	10,99	3,23	90,00	3,57	,000
G1_52	13,16	10,99	13,16	6,74	3,23	90,00	3,57	,000
G1_53	12,90	,00	12,90	5,10	3,23	90,00	3,57	,000
G1_54	12,90	5,10	9,25	5,10	3,23	90,00	3,57	,000
G1_55	9,25	5,10	9,25	3,42	3,23	90,00	3,57	,000
G1_56	9,25	3,42	7,52	3,42	3,23	90,00	3,57	,000
G1_57	7,52	3,42	7,52	,40	3,23	90,00	3,57	,000
G1_58	7,52	,40	9,10	,40	3,23	90,00	3,57	,000
G1_59	9,10	,40	9,10	,00	3,23	90,00	3,57	,000
G1_60	9,10	,00	12,90	,00	3,23	90,00	3,57	,390
G1_61	7,35	2,59	6,98	2,59	3,23	90,00	3,57	,000
G1_62	6,98	2,59	6,98	5,71	3,23	90,00	3,57	,000
G1_63	6,98	5,71	5,68	5,71	3,23	90,00	3,57	,000
G1_64	5,68	5,71	5,68	4,24	3,23	90,00	3,57	,000
G1_65	5,68	4,24	,85	4,24	3,23	90,00	3,57	,000
G1_66	,85	4,24	,85	,40	3,23	90,00	3,57	,400
G1_67	,85	,40	7,35	,40	3,23	90,00	3,57	,000
G1_68	7,35	,40	7,35	2,59	3,23	90,00	3,57	,000

GEVELS

Naam	LO_x	LO_y	RO_x	RO_y	Hoogte	Hoek	Omhoog	Wanddikte
G1_69	,85	4,48	5,50	4,48	3,23	90,00	3,57	,000
G1_70	5,50	4,48	5,50	5,89	3,23	90,00	3,57	,000
G1_71	5,50	5,89	6,98	5,89	3,23	90,00	3,57	,000
G1_72	6,98	5,89	6,98	7,32	3,23	90,00	3,57	,000
G1_73	6,98	7,32	8,07	7,32	3,23	90,00	3,57	,000
G1_74	8,07	7,32	8,07	9,88	3,23	90,00	3,57	,000
G1_75	8,07	9,88	5,92	9,88	3,23	90,00	3,57	,000
G1_76	5,92	9,88	5,92	7,80	3,23	90,00	3,57	,000
G1_77	5,92	7,80	,85	7,80	3,23	90,00	3,57	,000
G1_78	,85	7,80	,85	4,48	3,23	90,00	3,57	,400
G1_79	5,73	7,99	5,73	11,46	3,23	90,00	3,57	,000
G1_80	5,73	11,46	5,35	11,46	3,23	90,00	3,57	,000
G1_81	5,35	11,46	5,43	12,19	3,23	90,00	3,57	,000
G1_82	5,43	12,19	4,18	12,32	3,23	90,00	3,57	,000
G1_83	4,18	12,32	4,47	15,19	3,23	90,00	3,57	,000
G1_84	4,47	15,19	2,03	15,44	3,23	90,00	3,57	,000
G1_85	2,03	15,44	1,27	8,14	3,23	90,00	3,57	,000
G1_86	1,27	8,14	1,27	7,99	3,23	90,00	3,57	,000
G1_87	1,27	7,99	5,73	7,99	3,23	90,00	3,57	,000
G1_88	6,32	12,30	6,61	15,04	3,23	90,00	3,57	,000
G1_89	6,61	15,04	6,31	15,07	3,23	90,00	3,57	,000
G1_90	6,31	15,07	6,68	18,58	3,23	90,00	3,57	,000
G1_91	6,68	18,58	6,94	18,55	3,23	90,00	3,57	,000
G1_92	6,94	18,55	7,31	22,07	3,23	90,00	3,57	,000
G1_93	7,31	22,07	2,63	22,61	3,23	90,00	3,57	,000
G1_94	2,63	22,61	2,46	21,00	3,23	90,00	3,57	,000
G1_95	2,46	21,00	2,20	21,03	3,23	90,00	3,57	,000
G1_96	2,20	21,03	1,64	15,66	3,23	90,00	3,57	,400
G1_97	1,64	15,66	4,67	15,35	3,23	90,00	3,57	,000
G1_98	4,67	15,35	4,37	12,49	3,23	90,00	3,57	,000
G1_99	4,37	12,49	6,32	12,30	3,23	90,00	3,57	,000
G1_100	8,61	18,38	8,86	18,35	3,23	90,00	3,57	,000
G1_101	8,86	18,35	8,69	16,66	3,23	90,00	3,57	,000

GEVELS

Naam	LO_x	LO_y	RO_x	RO_y	Hoogte	Hoek	Omhoog	Wanddikte
G1_102	8,69	16,66	13,82	16,13	3,23	90,00	3,57	,000
G1_103	13,82	16,13	14,37	21,25	3,23	90,00	3,57	,410
G1_104	14,37	21,25	8,97	21,88	3,23	90,00	3,57	,000
G1_105	8,97	21,88	8,61	18,38	3,23	90,00	3,57	,000
G1_106	8,67	16,48	8,51	14,84	3,23	90,00	3,57	,000
G1_107	8,51	14,84	8,20	14,87	3,23	90,00	3,57	,000
G1_108	8,20	14,87	7,86	11,71	3,23	90,00	3,57	,000
G1_109	7,86	11,71	13,34	11,71	3,23	90,00	3,57	,000
G1_110	13,34	11,71	13,80	15,93	3,23	90,00	3,57	,410
G1_111	13,80	15,93	8,67	16,48	3,23	90,00	3,57	,000

OPENINGEN

Naam	Rechts	Omhoog	Breedte	Hoogte	Brandwerend	Balkon/Overstek	Opgaand/type	Gevel(s)	Brandruimte
O1	1,21	,09	,57	,61	,00	,00	Opgaand	G0_1	SBC1
O2	1,21	,76	,57	1,67	,00	,00	Opgaand	G0_1	SBC1
O3	1,94	,09	,57	,61	,00	,00	Opgaand	G0_1	SBC1
O4	1,94	,76	,57	1,67	,00	,00	Opgaand	G0_1	SBC1
O5	2,68	,09	,57	,61	,00	,00	Opgaand	G0_1	SBC1
O6	2,68	,76	,57	1,67	,00	,00	Opgaand	G0_1	SBC1
O7	3,41	,09	,57	,61	,00	,00	Opgaand	G0_1	SBC1
O8	3,41	,76	,57	1,67	,00	,00	Opgaand	G0_1	SBC1
O9	5,55	,80	,36	1,05	,00	,00	Opgaand	G0_1	SBC1
O10	5,52	1,96	,42	,47	,00	,00	Opgaand	G0_1	SBC1
O11	6,02	,77	1,18	1,11	,00	,00	Opgaand	G0_1	SBC1
O12	6,02	1,96	1,18	,47	,00	,00	Opgaand	G0_1	SBC1
O13	7,31	,80	,36	1,05	,00	,00	Opgaand	G0_1	SBC1
O14	7,28	1,96	,42	,47	,00	,00	Opgaand	G0_1	SBC1
O15	,99	,80	,39	1,05	,00	,00	Opgaand	G0_13	BSBC21
O16	,96	1,96	,45	,47	,00	,00	Opgaand	G0_13	BSBC21
O17	1,58	,80	,39	1,05	,00	,00	Opgaand	G0_13	BSBC21
O18	1,55	1,96	,45	,47	,00	,00	Opgaand	G0_13	BSBC21
O19	1,06	,83	,33	,99	,00	,00	Opgaand	G0_15	BSBC21
O20	1,03	1,99	,39	,41	,00	,00	Opgaand	G0_15	BSBC21
O21	,06	,83	,33	,99	,00	,00	Opgaand	G0_28	BSBC22
O22	,03	1,99	,39	,41	,00	,00	Opgaand	G0_28	BSBC22
O23	1,71	,80	,39	1,05	,00	,00	Opgaand	G0_22	BSBC22
O24	1,68	1,96	,45	,47	,00	,00	Opgaand	G0_22	BSBC22
O25	2,31	,80	,39	1,05	,00	,00	Opgaand	G0_22	BSBC22
O26	2,28	1,96	,45	,47	,00	,00	Opgaand	G0_22	BSBC22
O27	1,11	,80	,39	1,05	,00	,00	Opgaand	G0_30	BSBC23
O28	1,08	1,96	,45	,47	,00	,00	Opgaand	G0_30	BSBC23
O29	1,71	,80	,39	1,05	,00	,00	Opgaand	G0_30	BSBC23
O30	1,68	1,96	,45	,47	,00	,00	Opgaand	G0_30	BSBC23
O31	1,49	,05	,64	2,37	,00	,00	Opgaand	G0_43	BSBC24
O32	2,33	,05	,64	2,37	,00	,00	Opgaand	G0_43	BSBC24
O33	,82	,05	,64	2,37	,00	,00	Opgaand	G0_50	BSBC25

OPENINGEN

Naam	Rechts	Omhoog	Breedte	Hoogte	Brandwerend	Balkon/Overstek	Opgaand/type	Gevel(s)	Brandruimte
O34	1,61	,05	,64	2,37	,00	,00	Opgaand	G0_50	BSBC25
O35	1,03	,83	,33	,99	,00	,00	Opgaand	G0_52	BSBC25
O36	1,00	1,99	,39	,41	,00	,00	Opgaand	G0_52	BSBC25
O37	,04	,83	,33	,99	,00	,00	Opgaand	G0_61	BSBC26
O38	,01	1,99	,39	,41	,00	,00	Opgaand	G0_61	BSBC26
O39	2,24	1,82	,33	,00	,99	,00	Opgaand	G0_61	BSBC26
O40	2,21	2,40	,39	,00	,41	,00	Opgaand	G0_61	BSBC26
O41	2,83	1,82	,33	,00	,99	,00	Opgaand	G0_61	BSBC26
O42	2,81	2,40	,39	,00	,41	,00	Opgaand	G0_61	BSBC26
O43	,85	,08	,81	,61	,00	,00	Opgaand	G0_4	SBC1
O44	,85	,76	,81	1,81	,00	,00	Opgaand	G0_4	SBC1
O45	1,82	,08	,81	,61	,00	,00	Opgaand	G0_4	SBC1
O46	1,82	,76	,81	1,81	,00	,00	Opgaand	G0_4	SBC1
O47	2,80	,08	,81	,61	,00	,00	Opgaand	G0_4	SBC1
O48	2,80	,76	,81	1,81	,00	,00	Opgaand	G0_4	SBC1
O49	4,02	,08	,81	,61	,00	,00	Opgaand	G0_4	SBC1
O50	4,02	,76	,81	1,81	,00	,00	Opgaand	G0_4	SBC1
O51	5,00	,08	,81	,61	,00	,00	Opgaand	G0_4	SBC1
O52	5,00	,76	,81	1,81	,00	,00	Opgaand	G0_4	SBC1
O53	5,97	,08	,81	,61	,00	,00	Opgaand	G0_4	SBC1
O54	5,97	,76	,81	1,81	,00	,00	Opgaand	G0_4	SBC1
O55	,54	1,60	,55	,79	,00	,00	Opgaand	G0_6	SBC1
O56	,65	,00	2,70	2,91	,00	,00	Opgaand	G0_8	SBC1
O57	4,18	1,44	,55	,79	,00	,00	Opgaand	G0_8	SBC1
O58	1,49	,83	,33	,99	,00	,00	Opgaand	G0_10	SBC1
O59	1,46	1,99	,39	,41	,00	,00	Opgaand	G0_10	SBC1
O60	2,09	,83	,33	,99	,00	,00	Opgaand	G0_10	SBC1
O61	2,06	1,99	,39	,41	,00	,00	Opgaand	G0_10	SBC1
O62	4,56	,80	,39	1,05	,00	,00	Opgaand	G0_10	SBC1
O63	4,53	1,96	,45	,47	,00	,00	Opgaand	G0_10	SBC1
O64	5,16	,80	,39	1,05	,00	,00	Opgaand	G0_10	SBC1
O65	5,13	1,96	,45	,47	,00	,00	Opgaand	G0_10	SBC1
O66	,62	,08	,57	,61	,00	,00	Opgaand	G0_12	SBC1

OPENINGEN

Naam	Rechts	Omhoog	Breedte	Hoogte	Brandwerend	Balkon/Overstek	Opgaand/type	Gevel(s)	Brandruimte
O67	,62	,76	,57	1,67	,00	,00	Opgaand	G0_12	SBC1
O68	1,35	,08	,57	,61	,00	,00	Opgaand	G0_12	SBC1
O69	1,35	,76	,57	1,67	,00	,00	Opgaand	G0_12	SBC1
O70	2,08	,08	,57	,61	,00	,00	Opgaand	G0_12	SBC1
O71	2,08	,76	,57	1,67	,00	,00	Opgaand	G0_12	SBC1
O72	2,82	,08	,57	,61	,00	,00	Opgaand	G0_12	SBC1
O73	2,82	,76	,57	1,67	,00	,00	Opgaand	G0_12	SBC1
O74	4,35	,08	,57	,61	,00	,00	Opgaand	G0_12	SBC1
O75	4,35	,76	,57	1,67	,00	,00	Opgaand	G0_12	SBC1
O76	5,08	,08	,57	,61	,00	,00	Opgaand	G0_12	SBC1
O77	5,08	,76	,57	1,67	,00	,00	Opgaand	G0_12	SBC1
O78	5,82	,08	,57	,61	,00	,00	Opgaand	G0_12	SBC1
O79	5,82	,76	,57	1,67	,00	,00	Opgaand	G0_12	SBC1
O80	6,55	,08	,57	,61	,00	,00	Opgaand	G0_12	SBC1
O81	6,55	,76	,57	1,67	,00	,00	Opgaand	G0_12	SBC1
O82	2,10	4,23	,39	1,03	,00	,00	Opgaand	G1_67	BSBC14
O83	2,08	5,37	,45	,42	,00	,00	Opgaand	G1_67	BSBC14
O84	2,70	4,23	,39	1,03	,00	,00	Opgaand	G1_67	BSBC14
O85	2,67	5,37	,45	,42	,00	,00	Opgaand	G1_67	BSBC14
O86	5,99	4,23	,39	1,03	,00	,00	Opgaand	G1_67	BSBC14
O87	5,96	5,37	,45	,42	,00	,00	Opgaand	G1_67	BSBC14
O88	,10	4,23	,39	1,03	,00	,00	Opgaand	G1_58	BSBC15
O89	,07	5,37	,45	,42	,00	,00	Opgaand	G1_58	BSBC15
O90	1,64	4,29	,39	1,05	,00	,00	Opgaand	G1_60	BSBC15
O91	1,61	5,45	,45	,47	,00	,00	Opgaand	G1_60	BSBC15
O92	2,23	4,29	,39	1,05	,00	,00	Opgaand	G1_60	BSBC15
O93	2,20	5,45	,45	,47	,00	,00	Opgaand	G1_60	BSBC15
O94	,98	4,29	,39	1,05	,00	,00	Opgaand	G1_1	BSBC27
O95	,95	5,45	,45	,47	,00	,00	Opgaand	G1_1	BSBC27
O96	1,58	4,29	,39	1,05	,00	,00	Opgaand	G1_1	BSBC27
O97	1,55	5,45	,45	,47	,00	,00	Opgaand	G1_1	BSBC27
O98	,56	4,33	,39	,93	,00	,00	Opgaand	G1_3	BSBC27
O99	,53	5,37	,45	,42	,00	,00	Opgaand	G1_3	BSBC27

OPENINGEN

Naam	Rechts	Omhoog	Breedte	Hoogte	Brandwerend	Balkon/Overstek	Opgaand/type	Gevel(s)	Brandruimte
O100	,56	4,33	,39	,93	,00	,00	Opgaand	G1_16	BSBC28
O101	,53	5,37	,45	,42	,00	,00	Opgaand	G1_16	BSBC28
O102	1,64	4,29	,39	1,05	,00	,00	Opgaand	G1_10	BSBC28
O103	1,61	5,45	,45	,47	,00	,00	Opgaand	G1_10	BSBC28
O104	2,23	4,29	,39	1,05	,00	,00	Opgaand	G1_10	BSBC28
O105	2,20	5,45	,45	,47	,00	,00	Opgaand	G1_10	BSBC28
O106	1,11	4,29	,39	1,05	,00	,00	Opgaand	G1_18	BSBC29
O107	1,08	5,45	,45	,47	,00	,00	Opgaand	G1_18	BSBC29
O108	1,71	4,29	,39	1,05	,00	,00	Opgaand	G1_18	BSBC29
O109	1,68	5,45	,45	,47	,00	,00	Opgaand	G1_18	BSBC29
O110	1,74	4,29	,39	1,05	,00	,00	Opgaand	G1_31	BSBC212
O111	1,71	5,45	,45	,47	,00	,00	Opgaand	G1_31	BSBC212
O112	2,33	4,29	,39	1,05	,00	,00	Opgaand	G1_31	BSBC212
O113	2,30	5,45	,45	,47	,00	,00	Opgaand	G1_31	BSBC212
O114	1,07	4,29	,39	1,05	,00	,00	Opgaand	G1_38	BSBC211
O115	1,04	5,45	,45	,47	,00	,00	Opgaand	G1_38	BSBC211
O116	1,64	5,45	,45	,47	,00	,00	Opgaand	G1_38	BSBC211
O117	1,67	4,29	,39	1,05	,00	,00	Opgaand	G1_38	BSBC211
O118	,56	4,23	,39	1,03	,00	,00	Opgaand	G1_40	BSBC211
O119	,53	5,37	,45	,42	,00	,00	Opgaand	G1_40	BSBC211
O120	,44	4,23	,39	1,03	,00	,00	Opgaand	G1_49	BSBC210
O121	,41	5,37	,45	,42	,00	,00	Opgaand	G1_49	BSBC210
O122	2,12	4,23	,39	1,03	,00	,00	Opgaand	G1_49	BSBC210
O123	2,09	5,37	,45	,42	,00	,00	Opgaand	G1_49	BSBC210
O124	2,72	4,23	,39	1,03	,00	,00	Opgaand	G1_49	BSBC210
O125	2,69	5,37	,45	,42	,00	,00	Opgaand	G1_49	BSBC210
O126	,43	5,76	,68	,00	1,96	,00	Opgaand	G1_110	BSBC16
O127	1,27	5,76	,68	,00	1,96	,00	Opgaand	G1_110	BSBC16
O128	2,81	4,89	,48	,63	,00	,00	Opgaand	G1_110	BSBC16
O129	,75	4,89	,48	,63	,00	,00	Opgaand	G1_103	BSBC17
O130	2,67	3,80	,68	1,96	,00	,00	Opgaand	G1_103	BSBC17
O131	3,52	3,80	,68	1,96	,00	,00	Opgaand	G1_103	BSBC17
O132	,89	4,23	,61	1,03	,00	,00	Opgaand	G1_94	BSBC11

OPENINGEN

Naam	Rechts	Omhoog	Breedte	Hoogte	Brandwerend	Balkon/Overstek	Opgaand/type	Gevel(s)	Brandruimte
O133	,86	5,37	,67	,42	,00	,00	Opgaand	G1_94	BSBC11
O134	2,44	4,49	,82	1,24	,00	,00	Opgaand	G1_96	BSBC11
O135	1,14	4,23	,39	1,03	,00	,00	Opgaand	G1_85	BSBC12
O136	1,11	5,37	,45	,42	,00	,00	Opgaand	G1_85	BSBC12
O137	1,74	4,23	,39	1,03	,00	,00	Opgaand	G1_85	BSBC12
O138	1,71	5,37	,45	,42	,00	,00	Opgaand	G1_85	BSBC12
O139	3,44	4,89	,48	,63	,00	,00	Opgaand	G1_85	BSBC12
O140	5,24	4,23	,39	1,03	,00	,00	Opgaand	G1_85	BSBC12
O141	5,83	4,23	,39	1,03	,00	,00	Opgaand	G1_85	BSBC12
O142	5,21	5,37	,45	,42	,00	,00	Opgaand	G1_85	BSBC12
O143	5,80	5,37	,45	,42	,00	,00	Opgaand	G1_85	BSBC12
O144	1,39	4,29	,39	1,05	,00	,00	Opgaand	G1_78	BSBC13
O145	1,36	5,45	,45	,47	,00	,00	Opgaand	G1_78	BSBC13
O146	1,98	4,29	,39	1,05	,00	,00	Opgaand	G1_78	BSBC13
O147	1,95	5,45	,45	,47	,00	,00	Opgaand	G1_78	BSBC13
O148	1,14	4,29	,39	1,05	,00	,00	Opgaand	G1_66	BSBC14
O149	1,10	5,45	,45	,47	,00	,00	Opgaand	G1_66	BSBC14
O150	1,73	4,29	,39	1,05	,00	,00	Opgaand	G1_66	BSBC14
O151	1,70	5,45	,45	,47	,00	,00	Opgaand	G1_66	BSBC14