

INGEKOMEN 09 SEP. 2010

**InfoMil****Besluit landbouw milieubeheer****Drijver van de inrichting**

Naam drijver van de inrichting:

Adres:

Postcode en plaats:

Telefoon:

Maatschap Meeuwes  
 Oosterweidenweg 4  
 7971 PB Havelte

**Adres inrichting**

Naam van de inrichting:

Adres:

Postcode en plaats:

Telefoon:

Als bovengenoemd +  
 Oosterweidenweg 1  
 7971 PD Havelte

**Soort melding**

Maakt melding van:

(a.u.b. aankruisen wat van toepassing is)

- ☐ Het oprichten van een inrichting
- ☒ Het uitbreiding of wijzigen, dan wel het veranderen van de werking van een inrichting
- ☐ Het in werking zijn van een reeds bestaande, maar niet vergunde of gemelde inrichting
- ☐ Het toepassen van andere middelen dan opgenomen in hoofdstuk 1 t/m 3 van de bijlage, maar met een ten minste gelijkwaardige bescherming voor het milieu

Aard inrichting:

- ☒ melkrundveehouderij
- ☐ akkerbouw- of tuinbouwbedrijf met open grondsteelt
- ☐ gemechaniseerd loonbedrijf
- ☐ paardenhouderij
- ☐ kinderboerderij
- ☐ kleinschalige veehouderij
- ☐ witloftrekkerij of teeltbedrijf met eetbare paddestoelen of andere gewassen in een gebouw
- ☐ bedrijf voor de opslag van vaste mest, bloembollenaafval, afgedragen gewas of gebruikt substraatmateriaal
- ☐ spoelbassin bedrijf
- ☐ samenstel van boven genoemde bedrijvigheden

Het voorgenomen tijdstip van oprichting, uitbreiding, wijziging of verandering

1 november 2009

**Omschrijving aard en omvang van activiteiten of processen in de inrichting**

melkveehouderij en paardenhouderij

**Is het Besluit landbouw milieubeheer op uw inrichting van toepassing?**

a.	<p>Is sprake van een:</p> <ul style="list-style-type: none"> <li>• melkrundveehouderij</li> <li>• akkerbouw- of tuinbouwbedrijf met open grondsteelt</li> <li>• gemechaniseerd loonbedrijf</li> <li>• paardenhouderij</li> <li>• kinderboerderij</li> <li>• kleinschalige veehouderij</li> <li>• witloftrekkerij of teeltbedrijf met eetbare paddestoelen of andere gewassen in een gebouw</li> <li>• bedrijf voor de opslag van vaste mest, bloembollenafval, afgedragen gewas of gebruikt substraatmateriaal</li> <li>• spoelbassin bedrijf</li> <li>• samenstel van bovengenoemde bedrijvigheden</li> </ul> <p><input checked="" type="checkbox"/> ja      Ga verder met vraag b</p> <p><input type="checkbox"/> nee      Het besluit is niet van toepassing. Het bedrijf is vergunningplichtig.</p>
b.	<p>Worden in de inrichting landbouwhuisdieren gehouden?</p> <p><input checked="" type="checkbox"/> ja      Ga verder met vraag c</p> <p><input type="checkbox"/> nee      Ga verder met vraag j</p>
c.	<p>Betreft het een inrichting opgericht op of na 1 januari 2002?</p> <p><input type="checkbox"/> ja      Ga verder met vraag d</p> <p><input checked="" type="checkbox"/> nee      Ga verder met vraag e</p>
d.	<p><i>Inrichting is opgericht op of na 1 januari 2002</i></p> <p>Is een tot de inrichting behorend dierenverblijf, geheel of gedeeltelijk gelegen in een zeer kwetsbaar gebied als bedoeld in artikel 2 van de Wav of in een zone van 250 meter rondom een zodanig gebied?</p> <p><input type="checkbox"/> ja      Het besluit is niet van toepassing. Het bedrijf is vergunningplichtig.</p> <p><input type="checkbox"/> nee      Ga verder met vraag g</p>
e.	<p><i>Inrichting is opgericht voor 1 januari 2002</i></p> <p>Is een tot de inrichting behorend dierenverblijf, geheel of gedeeltelijk gelegen in een zeer kwetsbaar gebied als bedoeld in artikel 2 van de Wav of in een zone van 250 meter rondom een zodanig gebied?</p> <p><input type="checkbox"/> ja      Ga verder met vraag f</p> <p><input checked="" type="checkbox"/> nee      Ga verder met vraag g</p>
f.	<p>Is het aantal gehouden landbouwhuisdieren van een of meer diercategorieën groter dan op 31 december 2001 overeenkomstig een algemene maatregel van bestuur krachtens artikel 8.40 van de Wet milieubeheer, zoals die op die datum luidde, in de veehouderij aanwezig mocht zijn of ingevolge een vergunning als bedoeld in artikel 8.1 van de Wet milieubeheer in de veehouderij aanwezig mocht zijn.</p> <p><input type="checkbox"/> ja      Het besluit is niet van toepassing. Het bedrijf is vergunningplichtig.</p> <p><input type="checkbox"/> nee      Ga verder met vraag g</p>
g.	<p>Is de inrichting een kinderboerderij?</p> <p><input type="checkbox"/> ja      Het besluit is mogelijk van toepassing, beantwoord de vragen 1 t/m 42</p> <p><input checked="" type="checkbox"/> nee      Ga verder met vraag h</p>



h.	<p>Is de inrichting waar landbouwhuisdieren worden gehouden gelegen op een afstand<sup>1</sup> van minder dan 100 meter van een object categorie I of II of op een afstand<sup>1</sup> gelegen van minder dan 50 meter van een object categorie III, IV of V?</p> <p><input type="checkbox"/> ja      Ga verder met vraag i</p> <p><input checked="" type="checkbox"/> nee      Ga verder met vraag j</p>
i.	<p>Is het aantal landbouwhuisdieren dat gehouden wordt kleiner of gelijk aan het aantal landbouwhuisdieren van die diercategorie dat op grond van een vergunning als bedoeld in artikel 8.1 van de Wm of op grond van het Besluit melkrundveehouderijen milieubeheer of het Besluit akkerbouwbedrijven milieubeheer of op grond van het Besluit landbouw zoals dat gold tussen 6 december 2006 en 30 september 2009 gehouden mocht worden en is de afstand<sup>1</sup> tot enig object categorie I, II, III, IV of V niet afgenomen?</p> <p><input checked="" type="checkbox"/> ja      Ga verder met vraag j</p> <p><input type="checkbox"/> nee      Het besluit is niet van toepassing. Het bedrijf is vergunningplichtig.</p>
j.	<p>Betreft het een inrichting die is gelegen op een afstand<sup>2</sup> van minder dan 50 meter van een object categorie I of II of minder dan 25 meter is gelegen van een object categorie III, IV of V?</p> <p><input type="checkbox"/> ja      Ga verder met vraag k</p> <p><input checked="" type="checkbox"/> nee      Het besluit is mogelijk van toepassing, beantwoord de vragen 1 t/m 42</p>
k.	<p>Gaat het om een inrichting die is opgericht vóór het tijdstip van inwerkingtreding van dit besluit (6 december 2006) en waarvan de afstand<sup>2</sup> die moet worden aangehouden op grond van een vergunning als bedoeld in artikel 8.1 van de Wm of op grond van het Besluit melkrundveehouderijen milieubeheer of het Besluit akkerbouwbedrijven milieubeheer of het Besluit bedekte teelt milieubeheer tot enig object categorie I, II, III, IV of V, niet is afgenomen.</p> <p><input type="checkbox"/> ja      Het besluit is mogelijk van toepassing, beantwoord de vragen 1 t/m 42</p> <p><input type="checkbox"/> nee      Het besluit is niet van toepassing. Het bedrijf is vergunningplichtig.</p>

1 Deze afstand wordt gemeten vanaf de buitenzijde van een object I, II, III IV of V tot het dichtstbijzijnde emissiepunt van het dierenverblijf.

2 Deze afstand wordt gemeten vanaf het onderdeel van het bedrijf dat het dichtst bij het genoemde object is gelegen, waarbij een waterbassin, een watersilo, een warmwateropslagtank en het erf niet als een zodanig onderdeel worden beschouwd.

	Ja	Nee
1. Worden meer dan 50 mestvarkeneenheden gehouden, daarbij niet meegerekend ten hoogste 50 schapen die gedurende de aflamperiode in de inrichting worden gehouden?	<input type="checkbox"/>	<input checked="" type="checkbox"/>
2. Worden meer dan 200 stuks melkrundvee, exclusief vrouwelijk jongvee tot twee jaar, gehouden?	<input type="checkbox"/>	<input checked="" type="checkbox"/>
3. Worden meer dan 340 stuks vrouwelijk jongvee gehouden?	<input type="checkbox"/>	<input checked="" type="checkbox"/>
4. Worden in totaal meer dan 340 stuks vrouwelijk jongvee tot 2 jaar en overig melkrundvee gehouden?	<input type="checkbox"/>	<input checked="" type="checkbox"/>
5. Worden meer dan 50 geiten gehouden?	<input type="checkbox"/>	<input checked="" type="checkbox"/>
6. Worden meer dan 50 voedsters gehouden?	<input type="checkbox"/>	<input checked="" type="checkbox"/>
7. Worden er meer dan 50 paarden gehouden?	<input type="checkbox"/>	<input checked="" type="checkbox"/>
8. Worden pelsdieren bedrijfsmatig gehouden?	<input type="checkbox"/>	<input checked="" type="checkbox"/>
9. Worden er meer dan 50 landbouwhuisdieren gehouden, anders dan bedoeld onder 1 tm 8 (op kinderboerderijen is deze vraag niet van toepassing)?	<input type="checkbox"/>	<input checked="" type="checkbox"/>
10. Is voor het telen van gewassen een permanente opstand van glas of van kunststof groter dan 2.500 m <sup>2</sup> aanwezig?	<input type="checkbox"/>	<input checked="" type="checkbox"/>
11. Is er een opslagcapaciteit aanwezig voor de op- of overslag van meer dan 35 m <sup>3</sup> afvalstoffen die niet binnen het eigen bedrijf zijn ontstaan? (behoudens zand, grind en grond voor zover deze stoffen bedoeld en geschikt zijn voor nuttige toepassing),	<input type="checkbox"/>	<input checked="" type="checkbox"/>
12. Is er een opslagcapaciteit aanwezig voor de op- of overslag van gevaarlijke afvalstoffen, die niet binnen het eigen bedrijf zijn ontstaan?	<input type="checkbox"/>	<input checked="" type="checkbox"/>
13. Is er een opslagcapaciteit aanwezig voor de overslag van meer dan 1.000 m <sup>3</sup> afvalstoffen per jaar, die niet binnen het eigen bedrijf zijn ontstaan?	<input type="checkbox"/>	<input checked="" type="checkbox"/>
14. Zijn er één of meer werkplaatsen aanwezig die in hoofdzaak worden gebruikt voor onderhoud, ondersteuning of reparatie van niet tot de inrichting behorende gebouwen, installaties, toestellen of voertuigen, van derden?	<input type="checkbox"/>	<input checked="" type="checkbox"/>
15. Bedraagt bij de teelt van eetbare paddestoelen de teeltoppervlakte meer dan 5.000 m <sup>2</sup> ?	<input type="checkbox"/>	<input checked="" type="checkbox"/>
16. Indien eetbare paddestoelen worden geteeld: wordt er verse compost gepasteuriseerd?	<input type="checkbox"/>	<input checked="" type="checkbox"/>
17. Is er apparatuur aanwezig voor het verspuiten van gewasbestrijdingsmiddelen of biociden met een vliegtuig?	<input type="checkbox"/>	<input checked="" type="checkbox"/>
18. Zijn er voorzieningen of installaties aanwezig voor het opslaan van meer dan 600 m <sup>3</sup> vaste mest?	<input type="checkbox"/>	<input checked="" type="checkbox"/>
19. Zijn er voorzieningen of installaties aanwezig voor het opslaan van meer dan 500 m <sup>3</sup> strooizout?	<input type="checkbox"/>	<input checked="" type="checkbox"/>
20. Zijn er voorzieningen of installaties aanwezig voor het opslaan of bewerken en verwerken van meer dan in totaal 2.000 m <sup>3</sup> zand, grind en grond?	<input type="checkbox"/>	<input checked="" type="checkbox"/>
21. Zijn er voorzieningen of installaties aanwezig voor het opslaan of bewerken en verwerken van zand, grind en grond dat niet afkomstig is van eigen werkzaamheden of niet wordt aangewend voor eigen werkzaamheden?	<input type="checkbox"/>	<input checked="" type="checkbox"/>
22. Zijn er voorzieningen of installaties aanwezig voor het afleveren van LPG of aardgas voor tractie?	<input type="checkbox"/>	<input checked="" type="checkbox"/>



23. Zijn er voorzieningen of installaties aanwezig voor het opslaan van verpakte gevaarlijke stoffen, niet zijnde vaste kunstmeststoffen, met een capaciteit van 10.000 kilogram of meer?	<input type="checkbox"/>	<input checked="" type="checkbox"/>
24. Zijn er voorzieningen of installaties aanwezig voor het opslaan van vloeibare gevaarlijke stoffen, vloeibare gevaarlijke afvalstoffen of brandbare vloeistoffen brandstoffen of afgewerkte olie in tanks? (hierbij wordt buiten beschouwing gelaten: <ul style="list-style-type: none"> <li>• het opslaan van vloeibare brandstoffen of afgewerkte olie in ondergrondse tanks met een gezamenlijke inhoud van ten hoogste 150 m<sup>3</sup>,</li> <li>• het opslaan van diesel, huisbrandolie, gasolie, lichte stookolie of afgewerkte olie in bovengrondse tanks in de buitenlucht met een gezamenlijke inhoud van ten hoogste 150 m<sup>3</sup>,</li> <li>• het opslaan van diesel, huisbrandolie, gasolie, lichte stookolie of afgewerkte olie in bovengrondse tanks in pandig met een gezamenlijke inhoud van ten hoogste 15 m<sup>3</sup>,</li> <li>• de opslag van petroleum in een of meer bovengrondse tanks met een gezamenlijke inhoud van ten hoogste 1,5 m<sup>3</sup>, of</li> <li>• de opslag van vloeibare kunstmeststoffen in bovengrondse tanks)</li> </ul>	<input type="checkbox"/>	<input checked="" type="checkbox"/>
25. Zijn er voorzieningen of installaties aanwezig voor het opslaan van gassen of gasmengsels in tanks (tanks waarop het Activiteitenbesluit van toepassing is, worden hierbij buiten beschouwing gelaten)?	<input type="checkbox"/>	<input checked="" type="checkbox"/>
26. Zijn er voorzieningen of installaties aanwezig voor opslaan van dunne mest in mestbassins met een gezamenlijke oppervlakte van meer dan 750 m <sup>2</sup> , of een gezamenlijke inhoud van meer dan 2.500 m <sup>3</sup> ?	<input type="checkbox"/>	<input checked="" type="checkbox"/>
27. Zijn er voorzieningen of installaties aanwezig voor het beluchten, geforceerd vergisten of op andere wijze be- of verwerken, behoudens mengen of roeren, van dunne mest in mestbassins?	<input type="checkbox"/>	<input checked="" type="checkbox"/>
28. Zijn er voorzieningen of installaties aanwezig voor het vullen van gasflessen met uitzondering van: <ul style="list-style-type: none"> <li>▪ het vullen van gasflessen met propaan of butaan vanuit een gasfles van maximaal 150 liter,</li> <li>▪ het vullen van gasflessen met een inhoud kleiner dan 12 liter,</li> <li>▪ het vullen van persluchtflessen door middel van een compressor.</li> </ul>	<input type="checkbox"/>	<input checked="" type="checkbox"/>
29. Zijn er voorzieningen of installaties aanwezig voor het afleveren van andere motorbrandstoffen dan LPG of aardgas voor tractie (eigen gebruik wordt hierbij buiten beschouwing gelaten)?	<input type="checkbox"/>	<input checked="" type="checkbox"/>
30. Zijn er voorzieningen of installaties aanwezig voor het verrichten in vast opgestelde voorzieningen en installaties van werkzaamheden met chemische gewasbeschermingsmiddelen voor derden?	<input type="checkbox"/>	<input checked="" type="checkbox"/>
31. Zijn er voorzieningen of installaties aanwezig voor het verven van bloemen en planten?	<input type="checkbox"/>	<input checked="" type="checkbox"/>
32. Zijn er voorzieningen of installaties aanwezig voor het composteren van materiaal of het opslaan van afgedragen gewas of bloembollenafval met een totaal volume van meer dan 600 m <sup>3</sup> ?	<input type="checkbox"/>	<input checked="" type="checkbox"/>
33. Worden kunstmeststoffen opgeslagen behorende tot groep 3 of groep 4 als bedoeld in PGS 7?	<input type="checkbox"/>	<input checked="" type="checkbox"/>
34. Worden meer dan 50 ton kunstmeststoffen behorende tot groep 2 als bedoeld in PGS 7 opgeslagen?		

35. Zijn een of meer installaties of voorzieningen aanwezig, die kunnen worden gebruikt voor het verstoken of verbranden van andere brandstoffen dan aardgas, propaangas, butaangas, gasolie of petroleum (een open haard of houtkachel voor het verbranden van hout die alleen is bedoeld voor sfeerverwarming en een smidse wordt hierbij buiten beschouwing gelaten)?	<input type="checkbox"/>	<input checked="" type="checkbox"/>
36. Wordt windenergie in elektrische energie omgezet met een of meer windturbines?	<input type="checkbox"/>	<input checked="" type="checkbox"/>
37. Zijn in de inrichting of een onderdeel daarvan één of meer stooktoestellen voor verwarming aanwezig met een thermisch vermogen per toestel van 7.500 kW of meer?	<input type="checkbox"/>	<input checked="" type="checkbox"/>
38. Zijn in de inrichting of een onderdeel daarvan een warmtekrachtopwekking aanwezig met een gezamenlijk nominaal elektrisch vermogen van 10 MW of meer?	<input type="checkbox"/>	<input checked="" type="checkbox"/>
39. Zijn koel- en vriesinstallaties of warmtepompen aanwezig met een inhoud per installatie van meer dan 1.500 kilogram ammoniak of meer dan 100 kilogram propaan, butaan of mengsels van propaan of butaan?	<input type="checkbox"/>	<input checked="" type="checkbox"/>
40. Vinden er activiteiten of handelingen plaats als bedoeld in categorie 21, bijlage I, behorende bij het Inrichtingen- en vergunningenbesluit milieubeheer (genetische modificatie van organismen)?	<input type="checkbox"/>	<input checked="" type="checkbox"/>
41. Moet er voor de inrichting een milieueffectrapportage worden gemaakt?	<input type="checkbox"/>	<input checked="" type="checkbox"/>
42. Is het Besluit externe veiligheid inrichtingen van toepassing?	<input type="checkbox"/>	<input checked="" type="checkbox"/>

Wanneer één van de bovenstaande vragen met ja is beantwoord, is het Besluit landbouw milieubeheer niet van toepassing en dient een Wet milieubeheer vergunning te worden aangevraagd. Wanneer alle vragen met nee zijn beantwoord, is het Besluit van toepassing en dient u de volgende gegevens in te vullen.



Benodigde gegevens voor het bevoegd gezag:	N.v.t.	Ja	Reeds in uw bezit
--	--------	----	-------------------

1. Een plattegrond- en een situatietekening van het bedrijf op schaal ☐ ☒ ☐

Toelichting: een plattegrond bevat minimaal de volgende gegevens:

- de grenzen van het terrein van de inrichting en de omliggende bebouwing alsmede de aan alle zijden van de inrichting gelegen dichtstbijzijnde woningen van derden en gevoelige objecten c.q. de bebouwde kom;
- de ligging en bestemming van gebouwen;
- aantal dieren, diercategorie, stalsysteem per stal en emissiepunten per stal (alleen indien er in de inrichting dieren worden gehouden);
- plaats van ondergrondse en bovengrondse (olie)tank(s);
- de locatie van ventilatoren en andere relevante vast opgestelde geluidsbronnen;
- de opslagplaatsen van vaste mest, dunne mest en kuilvoer;
- de plaatsen waar wordt geladen en gelost;
- in geval van (een) wijziging(en) is duidelijk aangegeven wat deze wijziging(en) is (zijn).

2. Aantal en soort dieren: ☐ geen wijzigingen

diercategorie (zoals bedoeld in bijlage 1 van de Regeling ammoniak en veehouderij)	aantal
A1.100.1 Melkvee (beweiding)	200
A3 Jongvee	140
A7 Stier	2
K1 paarden ouder dan 3 jaar	203
K2 paarden jonger dan 3 jaar	27

3. Opslag mest: ☒ geen wijzigingen

vaste mest	325	m <sup>3</sup>
dunne mest in gierkelders	3.390	m <sup>3</sup>
dunne mest in mestbassin <sup>3</sup> , type bassin:	1.100	m <sup>3</sup>
dunne mest in mestbassin <sup>3</sup> , type bassin:		m <sup>3</sup>

<sup>3</sup> Indien een bassin voor de opslag van dunne mest aanwezig is waarop de voorschriften uit het Besluit mestbassins milieubeheer niet van toepassing zijn, worden bij de melding tevens de volgende gegevens verstrekt: een door de installateur van het bassin verstrekte verklaring waaruit blijkt dat het bassin overeenkomstig voorschriften van de bijlage is uitgevoerd en welke referentieperioden van toepassing zijn, en gegevens over de wijze van afdekken van het bassin.



4. De aard, omvang en frequentie van de transportactiviteiten:			<input checked="" type="checkbox"/> geen wijzigingen		
type voertuig/transport	gemiddeld aantal voertuigen per periode (jaar, maand, week)	maximum aantal bewegingen per dag (1 voertuig = 2 bewegingen)			
			dagperiode 06.00 – 19.00 u	avondperiode 19.00 – 22.00 u	nachtperiode 22.00 – 06.00 u
veetransport	1x / week	X	X	X	X
vrachtwagens overig <sup>4</sup> melk	3x / week	X			
voer- / stufgoed	2x / mnd	X			
paarden transport (eigen vrachtwagen)	2x / week	X			

5. Geluidrelevante werkzaamheden en geluidbronnen:			<input checked="" type="checkbox"/> geen wijzigingen		
	frequentie per periode (jaar, maand, week, dag)	duur in uren	bronvermogen	dag-, avond of nachtperiode <sup>5</sup>	
tractoren	dag	2-4	max 110 ph	dag	
heftruck					
shovel	dag	2-3	max 60 ph	dag	
laden en lossen vee	dag week	1/2		dag-avond-nacht	
laden en lossen overig paarden	week	1/2		dag	
vullen silo's vrachtwagen	maand	1		dag	
pompen mest / misen	jaar	52		dag	
inkuilen huisvuil	jaar	40		dag/avond.	
ventilatoren	dag	24	1 KW	dag-avond-nacht	
(niet hoorbaar)					
vacuumpomp	dag	4	7 1/2 KW	dag-avond	
hoge druk reiniger	maand	1	5 1/2 KW	dag	

6. Opslag in tanks:		<input checked="" type="checkbox"/> geen wijzigingen		
aard opslag	bovengronds/ondergronds	hoeveelheid	tekening installatiedatum	
<input checked="" type="checkbox"/> dieselolie	bovengronds	2000 lh	G1	
<input type="checkbox"/> afgewerkte olie				
<input type="checkbox"/> petroleum (halfzware olie)				
<input type="checkbox"/> propaangas				
<input checked="" type="checkbox"/> huisbrandolie (gasolie)	bovengronds	2000 lh	G2	

<sup>4</sup> O.a. aan- en afvoer van voer, eieren, mest, brandstof, kadavers.

<sup>5</sup> dagperiode 06.00 – 19.00 u; avondperiode 19.00 – 22.00 u; nachtperiode 22.00 – 06.00 u.



7. Aard en lozing van afvalwater:				<input checked="" type="checkbox"/> geen wijzigingen	
bedrijfsafval- water afkomstig van:	lozing op:			voorzieningen <sup>6</sup>	controleput aanwezig
	riolering	gierkelder	anders:		nvt
melktanklokaal	<input checked="" type="checkbox"/>	<input type="checkbox"/>			<input type="checkbox"/>
melkput	<input type="checkbox"/>	<input checked="" type="checkbox"/>			<input type="checkbox"/>
spoelplaats veewagens	<input type="checkbox"/>	<input checked="" type="checkbox"/>			<input type="checkbox"/>
wasplaats	<input type="checkbox"/>	<input type="checkbox"/>			<input checked="" type="checkbox"/>
kadaverplaats	<input type="checkbox"/>	<input type="checkbox"/>			<input checked="" type="checkbox"/>
kantine/keuken	<input type="checkbox"/>	<input type="checkbox"/>			<input checked="" type="checkbox"/>
hemelwater	<input type="checkbox"/>	<input type="checkbox"/>	x	oppervlaktewater	
	<input type="checkbox"/>	<input type="checkbox"/>			

8. Vinden onderstaande activiteiten plaats?	ja	nee
Lozen van grondwater bij bodemsanering of proefbronnering	<input type="checkbox"/>	<input checked="" type="checkbox"/>
Lozen van grondwater bij ontwatering	<input type="checkbox"/>	<input checked="" type="checkbox"/>
In werking hebben van een warmtekrachtinstallatie	<input type="checkbox"/>	<input checked="" type="checkbox"/>
Opslag van propaan in een tank	<input type="checkbox"/>	<input checked="" type="checkbox"/>
Opslag van vloeibare brandstoffen en afgewerkte olie in ondergrondse tanks	<input type="checkbox"/>	<input checked="" type="checkbox"/>

Indien u één van bovenstaande vragen met ja heeft beantwoord, geef een toelichting op deze activiteiten:

☐ zie bijlage

Naar waarheid ingevuld:

Naam: Maatschap Meeuwes

Datum: 8-9-'10



*[Handwritten signature]*

eld vetscheiders; slibvangputten; olieafscheiders; bezinkputten;  
installaties voor het zuiveren van bedrijfsafvalwater van huishoudelijk aard (Individuele behandeling van afvalwater (IBA's).

Oosterweidenweg 4 - Osseweidenweg 1 Havelte

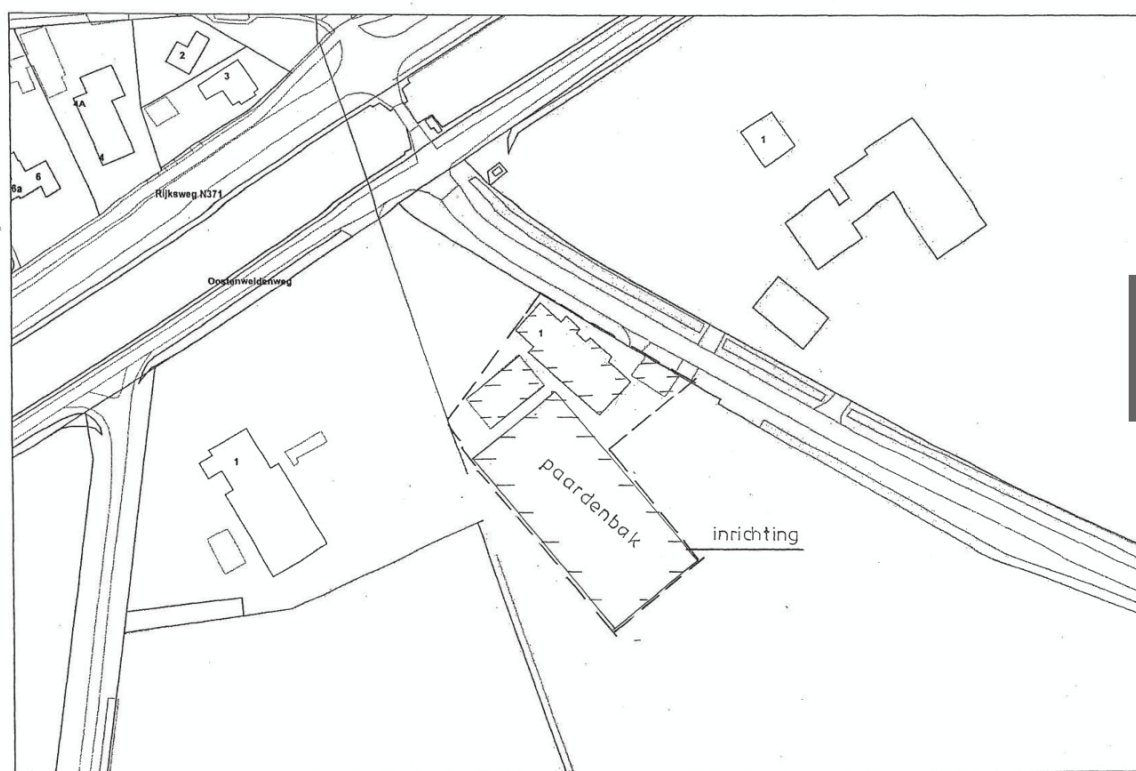

Gew: Havelte  
Sectie: Q  
NR : 40



Auteur:  
Datum: 5 aug 2010  
Schaal: 1:1000

10/20826  
10/20826



# Oosterweidenweg 4 - Osseweidenweg 1 Havelte

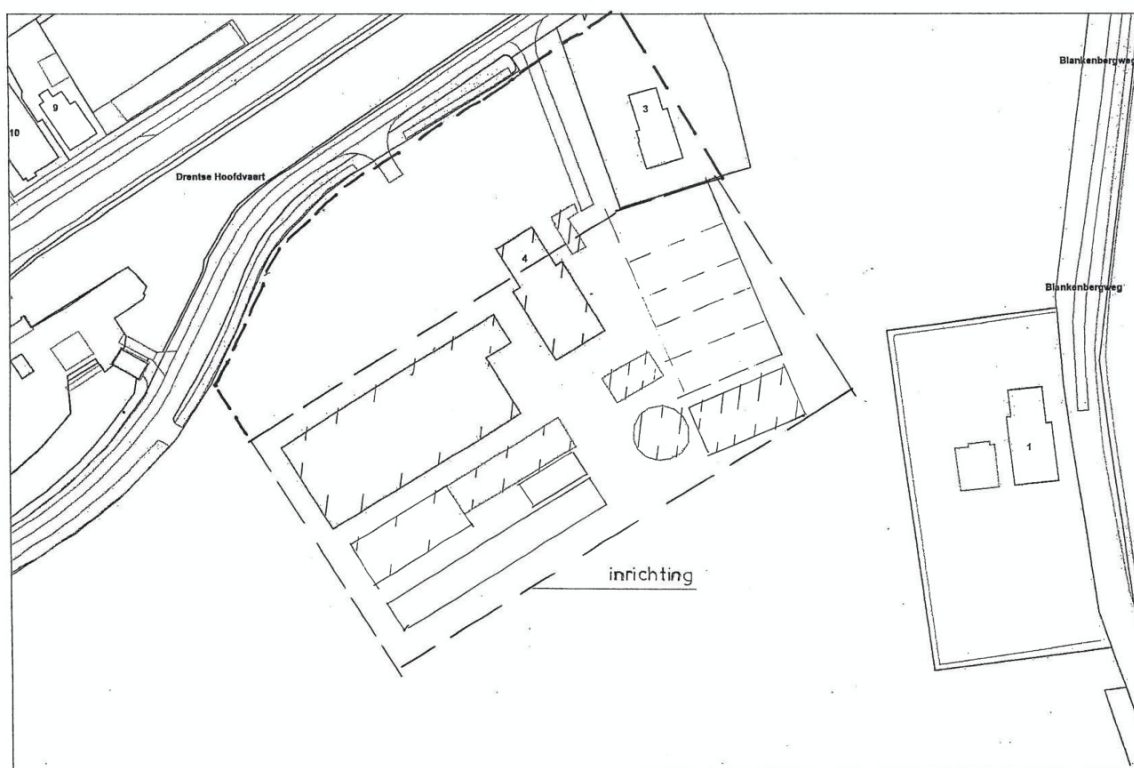

Gem: Havelte  
 Sectie: Q  
 NRS : 61,63

Auteur:  
 Datum: 5 aug 2010  
 Schaal: 1:1000

INGEKOMEN 09 SEP. 2010  
 10/20826

## Oosterweidenweg 4 - Osseweidenweg 1 Havelte

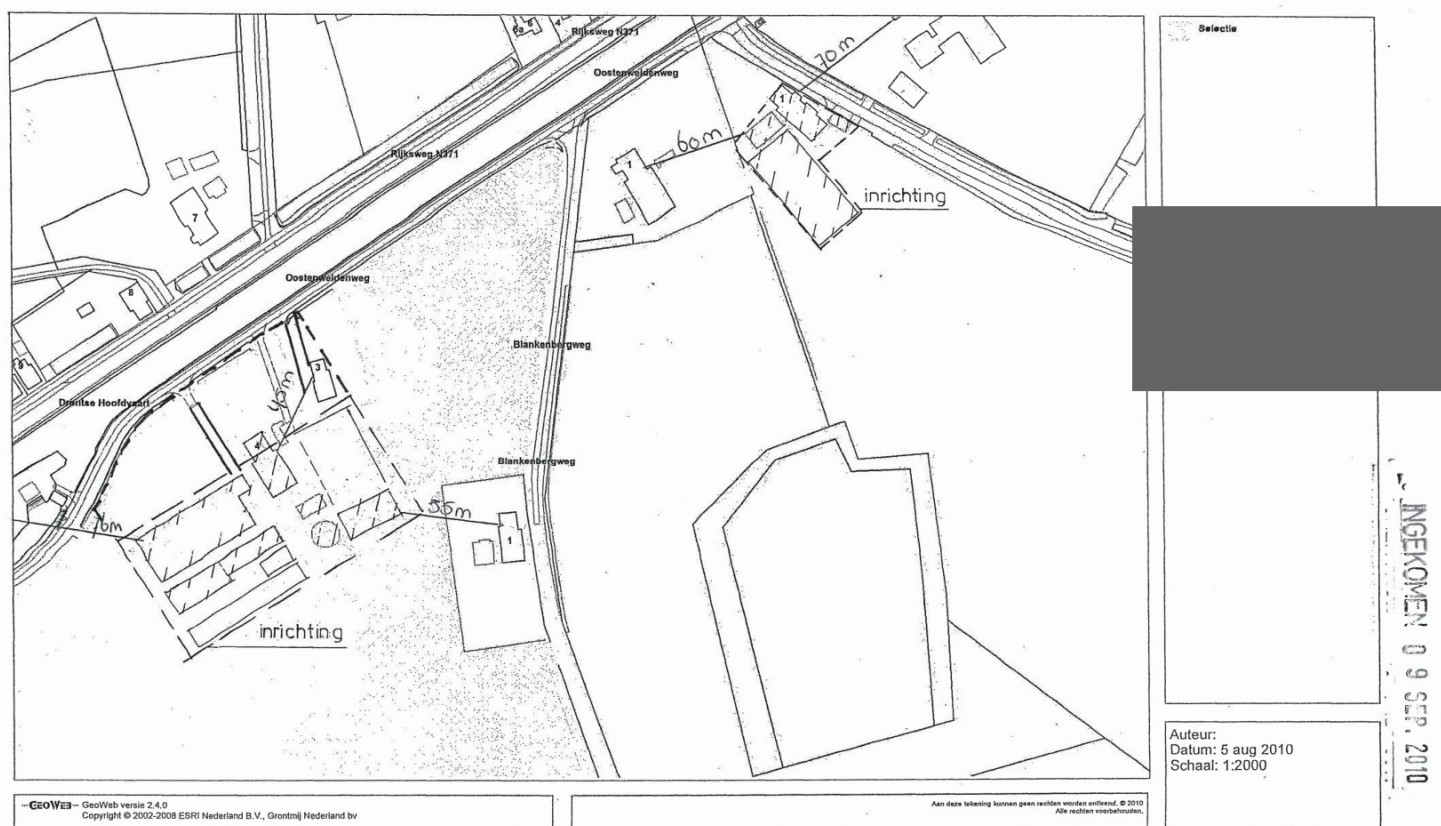

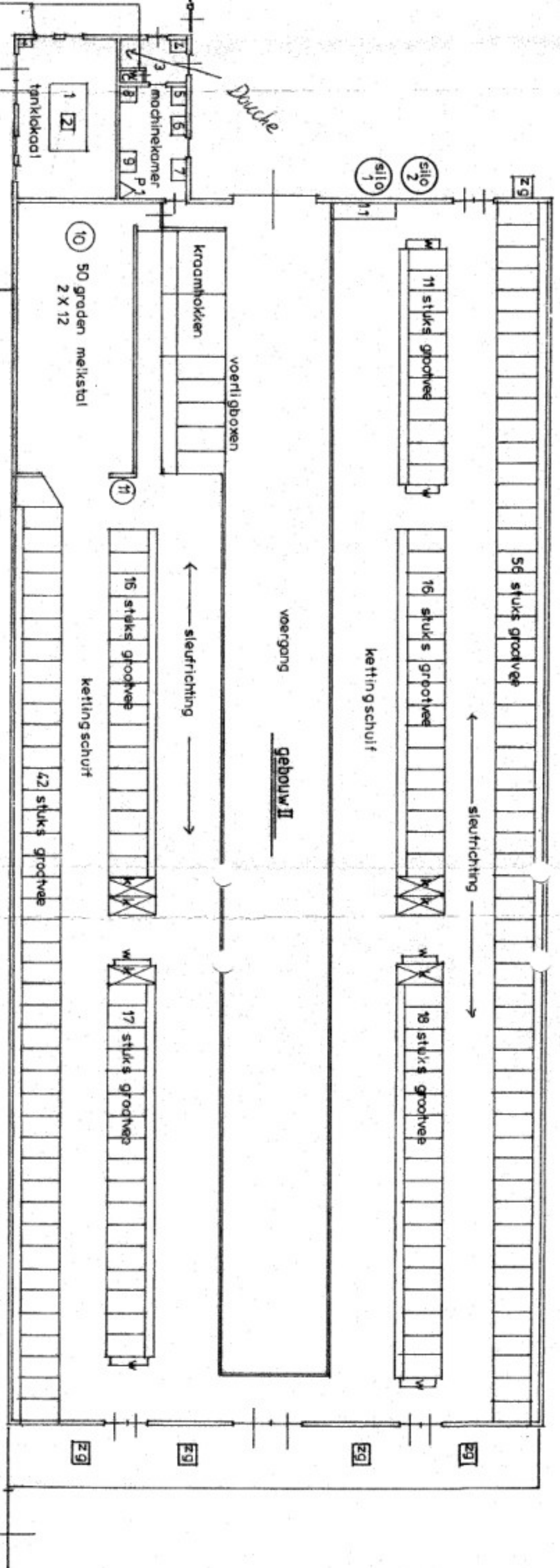
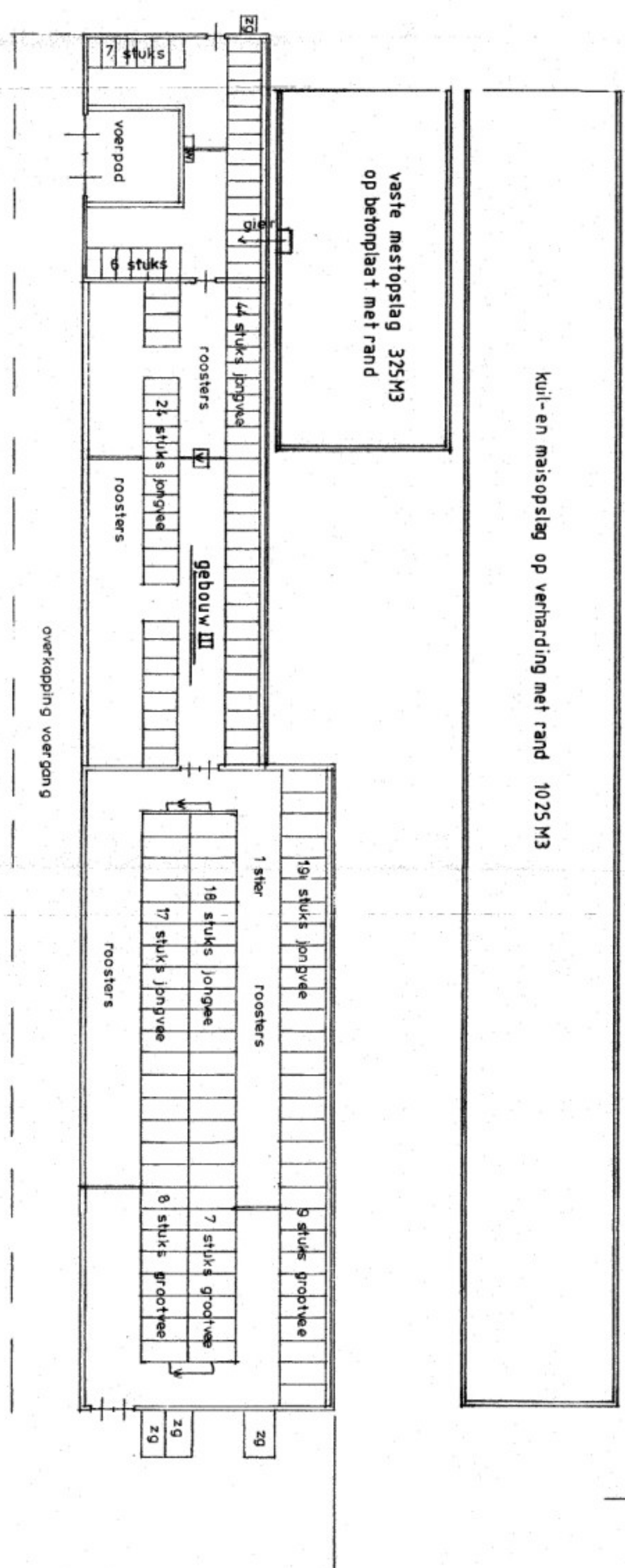
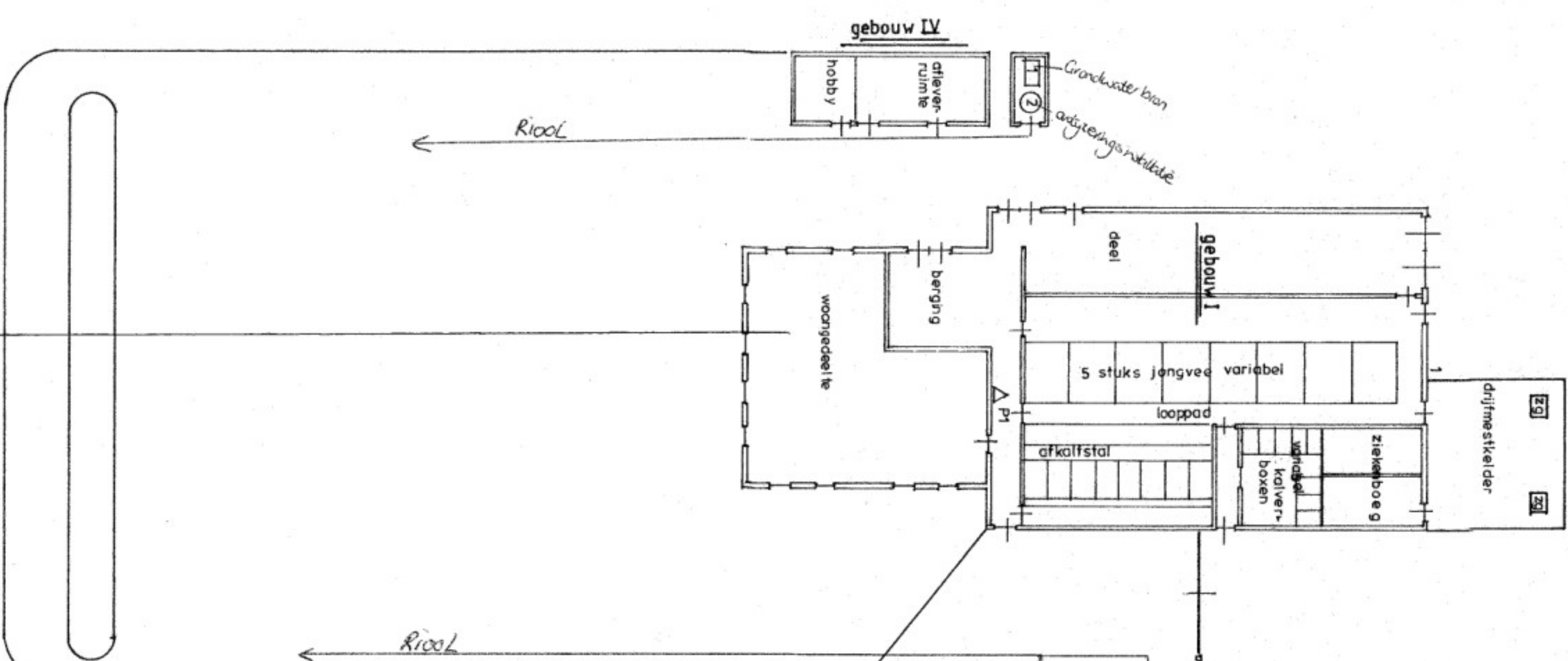
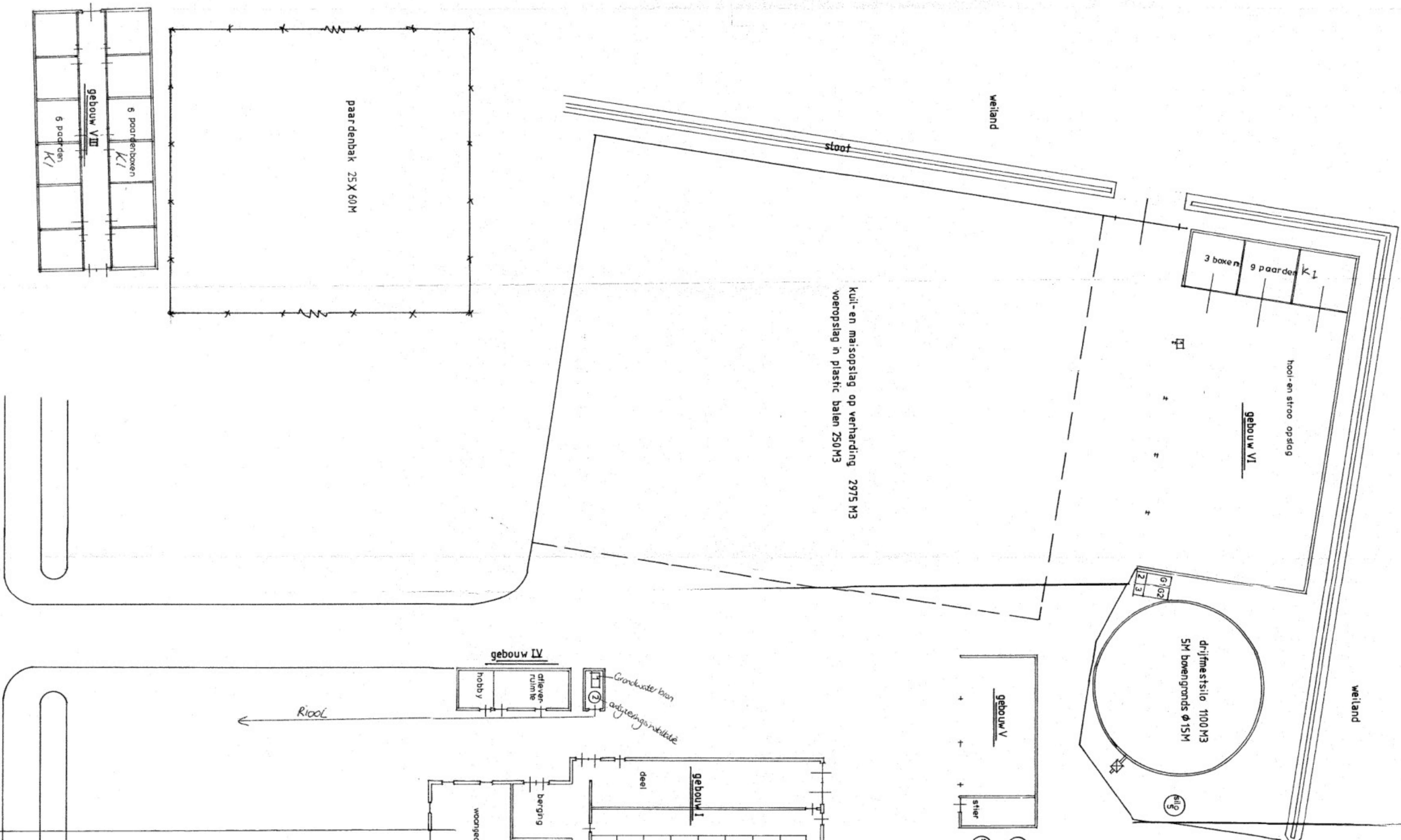
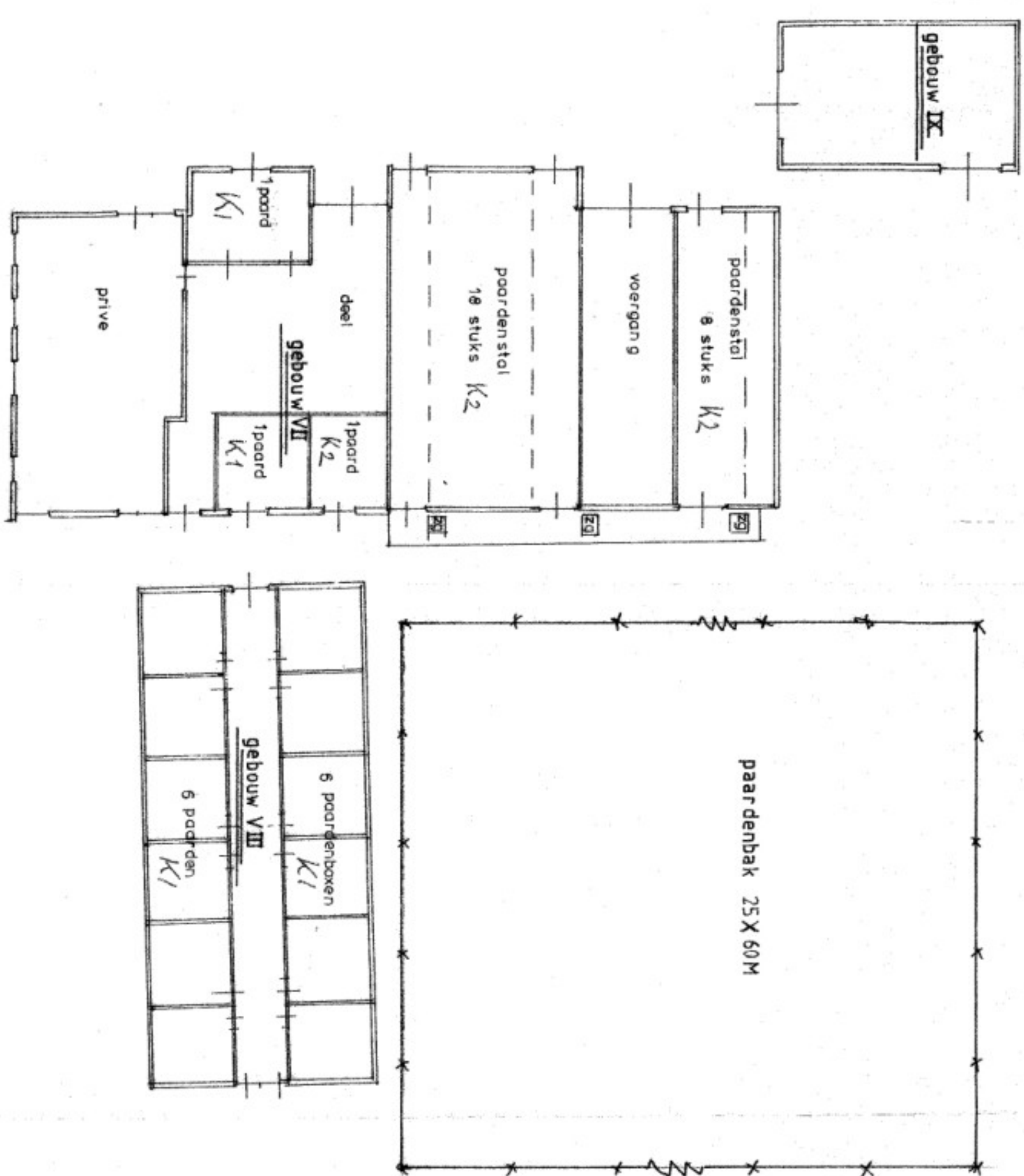

[illegible]

1	200	stukas
2	140	stukas
3	8	stukas
4	2	stukas
A7	27	stukas
K2	14	ton
slb 1	14	ton
slb 2	8	ton
slb 3	6	ton
slb 4	6	ton
slb 5	14	ton
slb 6	14	ton
slb 7	14	ton
slb 8	14	ton
slb 9	14	ton
slb 10	14	ton
slb 11	14	ton
slb 12	14	ton
slb 13	14	ton
slb 14	14	ton
slb 15	14	ton
slb 16	14	ton
slb 17	14	ton
slb 18	14	ton
slb 19	14	ton
slb 20	14	ton
slb 21	14	ton
slb 22	14	ton
slb 23	14	ton
slb 24	14	ton
slb 25	14	ton
slb 26	14	ton
slb 27	14	ton
slb 28	14	ton
slb 29	14	ton
slb 30	14	ton
slb 31	14	ton
slb 32	14	ton
slb 33	14	ton
slb 34	14	ton
slb 35	14	ton
slb 36	14	ton
slb 37	14	ton
slb 38	14	ton
slb 39	14	ton
slb 40	14	ton
slb 41	14	ton
slb 42	14	ton
slb 43	14	ton
slb 44	14	ton
slb 45	14	ton
slb 46	14	ton
slb 47	14	ton
slb 48	14	ton
slb 49	14	ton
slb 50	14	ton
slb 51	14	ton
slb 52	14	ton
slb 53	14	ton
slb 54	14	ton
slb 55	14	ton
slb 56	14	ton
slb 57	14	ton
slb 58	14	ton
slb 59	14	ton
slb 60	14	ton
slb 61	14	ton
slb 62	14	ton
slb 63	14	ton
slb 64	14	ton
slb 65	14	ton
slb 66	14	ton
slb 67	14	ton
slb 68	14	ton
slb 69	14	ton
slb 70	14	ton
slb 71	14	ton
slb 72	14	ton
slb 73	14	ton
slb 74	14	ton
slb 75	14	ton
slb 76	14	ton
slb 77	14	ton
slb 78	14	ton
slb 79	14	ton
slb 80	14	ton
slb 81	14	ton
slb 82	14	ton
slb 83	14	ton
slb 84	14	ton
slb 85	14	ton
slb 86	14	ton
slb 87	14	ton
slb 88	14	ton
slb 89	14	ton
slb 90	14	ton
slb 91	14	ton
slb 92	14	ton
slb 93	14	ton
slb 94	14	ton
slb 95	14	ton
slb 96	14	ton
slb 97	14	ton
slb 98	14	ton
slb 99	14	ton
slb 100	14	ton
slb 101	14	ton
slb 102	14	ton
slb 103	14	ton
slb 104	14	ton
slb 105	14	ton
slb 106	14	ton
slb 107	14	ton
slb 108	14	ton
slb 109	14	ton
slb 110	14	ton
slb 111	14	ton
slb 112	14	ton
slb 113	14	ton
slb 114	14	ton
slb 115	14	ton
slb 116	14	ton
slb 117	14	ton
slb 118	14	ton
slb 119	14	ton
slb 120	14	ton
slb 121	14	ton
slb 122	14	ton
slb 123	14	ton
slb 124	14	ton
slb 125	14	ton
slb 126	14	ton
slb 127	14	ton
slb 128	14	ton
slb 129	14	ton
slb 130	14	ton
slb 131	14	ton
slb 132	14	ton
slb 133	14	ton
slb 134	14	ton
slb 135	14	ton
slb 136	14	ton
slb 137	14	ton
slb 138	14	ton
slb 139	14	ton
slb 140	14	ton
slb 141	14	ton
slb 142	14	ton
slb 143	14	ton
slb 144	14	ton
slb 145	14	ton
slb 146	14	ton
slb 147	14	ton
slb 148	14	ton
slb 149	14	ton
slb 150	14	ton
slb 151	14	ton
slb 152	14	ton
slb 153	14	ton
slb 154	14	ton
slb 155	14	ton
slb 156	14	ton
slb 157	14	ton
slb 158	14	ton
slb 159	14	ton
slb 160	14	ton
slb 161	14	ton
slb 162	14	ton
slb 163	14	ton
slb 164	14	ton
slb 165	14	ton
slb 166	14	ton
slb 167	14	ton
slb 168	14	ton
slb 169	14	ton
slb 170	14	ton
slb 171	14	ton
slb 172	14	ton
slb 173	14	ton
slb 174	14	ton
slb 175	14	ton
slb 176	14	ton
slb 177	14	ton
slb 178	14	ton
slb 179	14	ton
slb 180	14	ton
slb 181	14	ton
slb 182	14	ton
slb 183	14	ton
slb 184	14	ton
slb 185	14	ton
slb 186	14	ton
slb 187	14	ton
slb 188	14	ton
slb 189	14	ton
slb 190	14	ton
slb 191	14	ton
slb 192	14	ton
slb 193	14	ton
slb 194	14	ton
slb 195	14	ton
slb 196	14	ton
slb 197	14	ton
slb 198	14	ton
slb 199	14	ton
slb 200	14	ton

INGEKOMEN 09 SEP. 2010  
10/20826

Maatschap Heuvels Oostmeidenweg 4 7971 PB Harelte 0571-341403

---

overzichtsteekening	
griekend	
schaal	1:200
datum	23-8-2010



Maatschap Meeuwes

Oosterweidenweg 4  
7971 PB Havelte

Datum  
21 april 2011

Ons kenmerk  
10/20826

Uw brief

Uw kenmerk

VERZONDEN 02 MEI 2011

Onderwerp  
acceptatiebrief melding besluit landbouw, Maatschap Meeuwes, Oosterweidenweg 4 en  
Osseweidenweg 1 te Havelte

Geachte

Op 9 september 2010 hebben wij uw melding voor het Besluit landbouw milieubeheer ontvangen. De melding heeft betrekking op het wijzigen of veranderen van uw melkrundvee- en paardenhouderij aan de Oosterweidenweg 4 / Osseweideweg 1. Uit de toets van uw melding is gebleken dat uw bedrijf onder het genoemde besluit valt (uw bedrijf voldoet aan de gestelde criteria). Uw melding is hiermee afgehandeld. U ontvangt van ons verder geen bericht. Mochten er reacties komen op de publicatie van uw melding die voor u van belang zijn dan zullen wij u uiteraard informeren.

Bij deze brief zit een multomap met daarin:

- een kopie van de door u gedane melding;
- de voorschriften die bij het Besluit landbouw milieubeheer horen (hieraan moet u altijd voldoen);
- informatie over milieuregels;
- de publicatie waarin wordt aangegeven dat u een melding heeft gedaan. Op de gemeentepagina van Da's Mooi zal deze publicatie geplaatst worden.

De multomap is bedoeld om alle gegevens in te bewaren die een relatie hebben met de voor uw bedrijf gedane melding(en) in het kader van de Wet milieubeheer. Ook gegevens die u op grond van de voorschriften dient te bewaren kunt u in de multomap kwijt. Bijkomend voordeel is, dat bij een milieucontrole de benodigde gegevens makkelijk te vinden zijn.



21 april 2011

2 / 2

Heeft u vragen over deze brief, dan kunt u op werkdagen tussen 9.00 uur en 12.30 uur contact opnemen met [REDACTED]. Het telefoonnummer is [REDACTED].

Met vriendelijke groet,  
namens burgemeester en wethouders

[REDACTED]  
teamleider Leefomgeving

Bijlagen:

Multomap met daarin:

- kopie melding;
- voorschriften;
- informatie over milieuregels;
- publicatie