



**Eindsituatie bodemonderzoek
Hallen 12, 13 en 14
Industrieweg 2-16 te Bergeijk**



ADVISEURS
IN BOUWEN,
MILIEU &
VEILIGHEID

Eindsituatie bodemonderzoek

in opdracht van

Oak Hill Development B.V.

■■■■■ ■■■■■

Concertgebouw 21

1071 LM AMSTERDAM

betreffende locatie

Industrieweg 2 - 16 te Bergeijk

Hallen 12, 13 en 14

documentkenmerk

1701/071/MV-02

versie

0

vestiging, datum

Nuenen, 20 april 2017

opgesteld door:

■■■■■

Projectleider bodem

gecontroleerd door:

■■■■■

Projectleider bodem

Dit document is digitaal gegenereerd en derhalve niet voorzien van een handtekening. De inhoud is aantoonbaar gecontroleerd en vrijgegeven. Het document mag uitsluitend in zijn geheel worden gereproduceerd. Door derden aangebrachte wijzigingen en/of toevoegingen dan wel oneigenlijk gebruik van het document vallen niet onder de verantwoording van Tritium Advies BV.

Tritium Advies BV

Adviseurs in bouwen, milieu en veiligheid

TRITIUM NUENEN »

Gulberg 35

5674 TE Nuenen

T. 040.29 51 951

E. info@tritium.nl

TRITIUM PRINSENBEEK »

Groenstraat 27

4841 BA Prinsenveld

T. 076.54 29 564

I. www.tritiumadvies.nl

TRITIUM NEER »

Steeg 27

6086 EJ Neer

T. 0475.49 81 50

K.v.K nr. 17108024

TRITIUM ARKEL »

Vlietskade 1509

4241 WH Arkel

T. 0183.71 20 80

IBAN NL29INGB0662572645

Samenvatting

In opdracht van Oak Hill Development B.V. heeft Tritium Advies B.V. een eindsituatie bodemonderzoek uitgevoerd ter plaatse van hallen 12, 13 en 14 op de locatie Industrieweg 2 - 16 te Bergeijk.

Aanleiding voor het onderzoek is de verkoop van de hallen 12, 13 en 14 en het vaststellen van de eindsituatie van de tot op heden uitgevoerde bedrijfsactiviteiten. Doel van het onderzoek is het vaststellen van de milieuhygiënische kwaliteit van de bodem (grond en grondwater), enerzijds om te bepalen of er op de locatie sprake is van bodemverontreiniging en anderzijds om te bepalen of er als gevolg van het gebruik van de locatie, verontreiniging aan de bodem is toegevoegd.

Zintuiglijk is ter plaatse van asbestinspectiegaten B01, B02, B13 en B14 een laag aangetroffen die volledig uit puin en brokken beton bestaat. Hoewel deze laag geen onderdeel uitmaakt van de bodem is deze in het kader van de geplande verkoop wel onderzocht.

Asbest

Uit de analyseresultaten blijkt dat in het mengmonster van de bovengrond van de in pandige boringen 20 mg/kg d.s. asbest is aangetoond. Omdat voor de in pandige boringen gebruik is gemaakt van een boordiameter van 120 mm, moet formeel gesproken een nader onderzoek worden uitgevoerd om het gehalte aan asbest te bepalen. Geadviseerd wordt om dit op een geschikt moment uit te voeren, bijvoorbeeld bij een renovatie van het gebouw. In de huidige situatie bevindt een eventuele asbestverontreiniging zich onder een gesloten verharding en zijn er geen belemmeringen voor het gebruik van de locatie als bedrijfsterrein. In de overige mengmonsters is geen verontreiniging met asbest aangetoond.

Minerale olie

Ter plaatse van boring B05 is in de laag van 0 - 0,25 m-mv een sterke verontreiniging met minerale olie aangetoond. Naar aanleiding hiervan zijn rondom boring B05 afperkende boringen geplaatst (NOB01 tot en met NOB05). Hierbij zijn zowel in horizontale - als in verticale richting geen sterke verontreinigingen aangetoond. Derhalve wordt ervan uitgegaan dat er sprake is van een verontreiniging met een zeer beperkte omvang. De verontreiniging is ten westen van hal 13 aangetoond, op een braakliggende strook naast de hal. De herkomst of oorzaak van de verontreiniging is niet bekend. Uit de chromatogrammen van de olieanalyses blijkt dat er sprake is van een zwaardere, niet vluchtige olie, zoals een smeeroilie of vet.

Overig

Verder zijn in de bovengrond van de gehele onderzoekslocatie, heterogeen verdeeld, lichte verontreinigingen aangetoond met minerale olie, PCB en de zware metalen kobalt en zink. In het grondwater zijn eveneens uitsluitend lichte verontreinigingen aangetoond. In het mengmonster van de ondergrond zijn geen verontreinigingen aangetoond. De aangetroffen gehalten zijn echter dermate laag, dat nader onderzoek hiernaar niet noodzakelijk wordt geacht.

In combinatie met de resultaten van de eerder uitgevoerde bodemonderzoeken is de eindsituatie van de bedrijfsactiviteiten voldoende vastgelegd. Verder leveren de resultaten geen beperkingen op ten aanzien van het gebruik van de locatie als bedrijfsterrein en vormen ons inziens derhalve geen belemmering voor de voorgenomen verkoop.

Inhoudsopgave

	pagina
Samenvatting	
1. Inleiding	1
2. Vooronderzoek	2
2.1 Locatiegegevens	2
2.2 Eerder uitgevoerd onderzoek	5
2.2.1 Industrierweg 2 - 12	5
2.2.2 Industrierweg 16	11
2.3 Bodemopbouw	13
2.4 Bodemkwaliteitskaart	13
2.5 Conclusies vooronderzoek	13
3. Onderzoeksstrategie	15
4. Uitvoering	16
4.1 Kwalibo	16
4.2 Maaiveldinspectie	16
4.3 Grondonderzoek	16
4.4 Grondwateronderzoek	17
4.5 Analyses	18
5. Analyseresultaten	20
5.1 Toetsingskader	20
5.1.1 NEN 5707 (Asbest)	20
5.1.2 NEN 5740 (grond en grondwater)	21
5.2 Grond, asbest	22
5.3 Grond, overig	22
5.4 Grondwater	24
6. Conclusie en aanbevelingen	25

Bijlagen

	aantal pagina's (excl. voorblad)
1. regionale ligging en kadastrale gegevens	3
2. situatietekeningen	2
3. boorprofielen	8
4. analyseresultaten grond	55
5. analyseresultaten grondwater	5
6. toetsingstabellen grond	3
7. toetsingstabellen grondwater	3
8. verontreinigingssituatie grond	1

1. Inleiding

In opdracht van Oak Hill Development B.V. heeft Tritium Advies B.V. een eindsituatie bodemonderzoek uitgevoerd ter plaatse van hallen 12, 13 en 14 op de locatie Industrieweg 2 - 16 te Bergeijk.

Aanleiding voor het onderzoek is de verkoop van de desbetreffende hallen en het vaststellen van de eindsituatie van de tot op heden uitgevoerde bedrijfsactiviteiten.

Doel van het onderzoek is het vaststellen van de milieuhygiënische kwaliteit van de bodem (grond en grondwater), enerzijds om te bepalen of er op de locatie sprake is van bodemverontreiniging en anderzijds om te bepalen of er als gevolg van het gebruik van de locatie, verontreiniging aan de bodem is toegevoegd.

Naar aanleiding van de analyseresultaten van het eindsituatie bodemonderzoek is een aanvullend onderzoek uitgevoerd naar de aanwezigheid van een verontreiniging met minerale olie in de grond. De uitgevoerde werkzaamheden en de resultaten hiervan zijn opgenomen in hoofdstukken 4, 5 en 6 van het onderhavige rapport.

Tritium Advies B.V. heeft geen binding met de opdrachtgever en de onderzoekslocatie anders dan als onafhankelijk onderzoeksbureau.

Kwalibo

Op een deel van de werkzaamheden die in het voorliggende rapport worden beschreven is het Besluit bodemkwaliteit van toepassing. Onder de naam Kwalibo regelt het Besluit de kwaliteitsborging in het bodembeheer. Voor deze kwaliteitsborging zijn onderdelen van het onderzoek onder Kwalibo uitgevoerd. Indien dit het geval is, dan is dit bij het betreffende onderdeel expliciet vermeld. Onderdelen zonder vermelding over Kwalibo, zijn niet onder Kwalibo uitgevoerd.

2. Vooronderzoek

Als onderdeel van het verkennend bodemonderzoek is een uitgebreid vooronderzoek uitgevoerd volgens de Nederlandse norm NEN 5725 (januari 2009). Voor het onderzoek is voornamelijk gebruik gemaakt van de gegevens in de eerder uitgevoerde bodemonderzoeken (zie paragraaf 2.2). Daarnaast zijn de in tabel 2.1 vermelde bronnen geraadpleegd.

Tabel 2.1: overzicht geraadpleegde bronnen tijdens vooronderzoek.

bron	contactpersoon	datum	uitvoerder Tritium Advies B.V.
internet			
Google Earth	n.v.t.	26-01-2017	
Bing Maps	n.v.t.	26-01-2017	
Kadaster	n.v.t.	26-01-2017	
Bodemloket	n.v.t.	26-01-2017	
Topotijdreis.nl	n.v.t.	26-01-2017	
overige bronnen			
interview opdrachtgever		19-12-2016	en

2.1 Locatiegegevens

De locatie betreft hallen 12, 13 en 14 op het voormalige bedrijfsterrein van Diffutherm te Bergeijk. Kadastraal is de locatie bekend als gemeente Bergeijk, sectie D, nummers 4804, 5239 en 5428. Het bedrijfsterrein Industrieweg 2-12 heeft een totale oppervlakte van circa 15.000 m². Een noord gerichte luchtfoto van de locatie is weergegeven in figuur 2.1.

Figuur 2.1: luchtfoto onderzoekslocatie (bron Bing maps).



Het terrein is grotendeels bebouwd en vrijwel geheel verhard. De bebouwing bestaat uit verschillende leegstaande bedrijfshallen. In het verleden waren de hallen in gebruik bij Diffutherm B.V. In de bebouwing is een betonvloer aanwezig. Het onbebouwde deel van de locatie is grotendeels verhard met asfalt en gedeeltelijk (aan de oostzijde) verhard met klinkers.

De bedrijfshallen op de onderzoekslocatie zijn genummerd. De ruimtelijke verdeling van hallen 12, 13 en 14 was in het verleden anders. De huidige nummering en indeling is weergegeven in de figuur 2.2. De historische indeling is weergegeven in figuur 2.3 op de volgende pagina.

Verder is bekend dat op het terrein in het verleden een onttrekkingsbron aanwezig is geweest. Nadere gegevens hierover ontbreken momenteel.

Figuur 2.2: huidige nummering hallen.



Historie

Het bedrijf Diffutherm produceerde corrosiewerende middelen, koudlijmen voor bouwchemie, autocosmetica producten en reinigingsmiddelen. De producten waren gebaseerd op onder meer bitumen, rubber en wassen. Op of direct nabij de locatie is een vuilstortplaats aanwezig geweest, daarna is de locatie een periode in gebruik geweest als weideland.

In 1993 bestonden de activiteiten van Diffutherm uit het smelten van wassen en aanmaken van primers, het mengen en verdunnen van producten en het afvullen en opslag van eindproducten. De grondstoffen werden opgeslagen in vaten en tanks. Er waren 4 tankparken aanwezig voor de opslag van grondstoffen, aanmaak van primers en het mengen van eindproducten.

In 1997 zijn op het bedrijfsterrein enkele productie- en opslaghallen bijgebouwd, waaronder de huidige hallen 7 en 11 en 12, 13 en 14.

Hallen 12, 13 en 14 werden oorspronkelijk gebruikt voor de opslag van emballage, pallets en grondstoffen en grondstoffen in vaten. Het noordelijke deel van de locatie was in gebruik als stalling voor opslagcontainers (7 stuks). In de periode tussen 1993 en 1996 zijn de oorspronkelijke hallen samengebouwd tot een aaneengesloten bedrijfsruimte. In de nis tussen de drie hallen was bovengrondse huisbrandolietank met een inhoud van 1.000 liter aanwezig (zie figuur 2.4).

Omstreeks 1996 is de bedrijfsruimte verder vergroot en opnieuw ingedeeld. De stalling voor containers is daarbij verdwenen. Voor zover bekend is het gebruik van de hallen als opslagruimte ongewijzigd gebleven.

Verder is in 2004 is op het terrein (vermoedelijk) tijdens het overpompen van vloeibaar teer een calamiteit ontstaan. Hierdoor heeft een explosie voorgedaan waaruit een brand is ontstaan.

Figuur 2.3: terreinsituatie in 1993 (bron: nulsituatie bodemonderzoek 1996/1997).

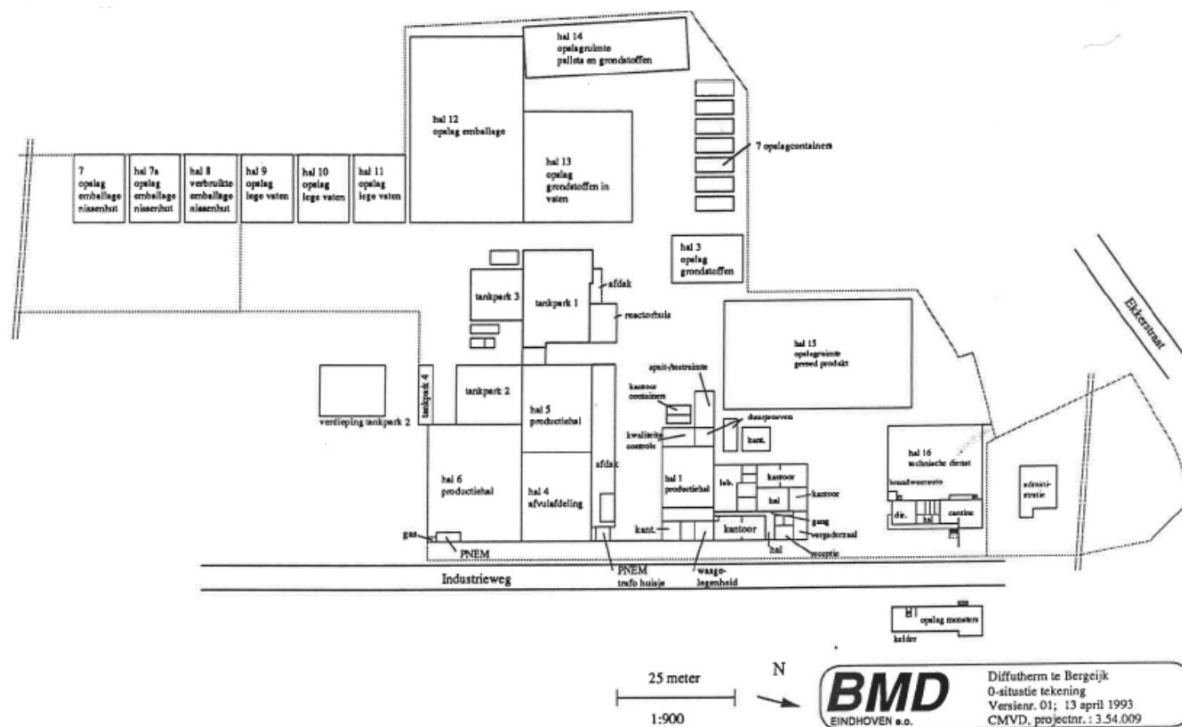

Industrieweg 16

Deze locatie is omstreeks 2006 door Diffutherm aangekocht en is kadastraal bekend als gemeente Bergeijk, sectie G, nummers 4807 en 4974. Op deze locatie bevinden zich hallen 20 en 21. Het bedrijfsterrein Industrieweg 16 heeft een totale oppervlakte van circa 5.900 m².

In 2006 waren de huidige hallen reeds op de locatie aanwezig. De hallen hebben een vloer van beton. Het omliggende terrein is verhard met beton en klinkers. Voor de aankoop was de locatie in gebruik door het metaalbewerkingsbedrijf Wilvo B.V., dat sinds 1975 op de locatie gevestigd was.

Historie

De activiteiten van het bedrijf Wilvo bestonden uit het machinaal bewerken van metaal. Hiervoor waren in de bedrijfsruimte meerdere opslagplaatsen voor hydraulische - en smeerolie aanwezig. Op het buitenterrein was een beitsbak aanwezig.

Tot 1975 lag de locatie braak. In 1977 en 1990 is de bedrijfsruimte uitgebreid. De activiteiten zijn hierbij gelijk gebleven. In 2000 zijn de activiteiten uitgebreid met het opslaan en verspuiten van lijm.

Tot 2004 waren de gebouwen voorzien van asbesthoudende daken. Deze zijn in 2004 vervangen.

2.2 Eerder uitgevoerd onderzoek

In de onderstaande tabel is een overzicht opgenomen van de bodemonderzoeken die eerder op de locatie zijn uitgevoerd en relevant zijn voor het onderhavige onderzoek. De onderzoeksopzet is gebaseerd op de gegevens in deze onderzoeken. Opgemerkt wordt dat de rapportage die in de tabel staat vermeld onder nummer 5 niet in het bezit is van Tritium Advies.

Tabel 2.2: eerder uitgevoerd onderzoek.

nr.	document	opgesteld door	kenmerk	datum
Industrieweg 2 - 12				
1.	Nulsituatie bodemonderzoek	Tauw	R3586634,B02/AAB	02-12-1997
2.	Nader bodemonderzoek	DHV	V-1135	28-04-1999
3.	Verkennd onderzoek	DHV	V-119	26-04-1999
4.	Monitoring grondwater 2005	DHV	EDV/HD/CJ/RME-02-1	26-01-2005
5.	Monitoring grondwater 2003 t/m 2010	DHV	ON-D20100438	07-04-2010
6.	Haalbaarheidsstudie	DHV	PvM/SKI/MC/R_MD-EH20110009	15-03-2011
7.	Eindsituatie onderzoek	DHV	BA9987-101-100 versie 1	13-04-2012
8.	Monitoring grondwater 2012	DHV	SK/SS/B_MD-AF20120877	15-05-2012
9.	Bodemonderzoek Industrieweg 2-12 te Bergeijk	Sweco	SWNL-0187195 349028	23-06-2016
10.	brief bodemverontreiniging (locatiecode: NB172400013)	Provincie Noord-Brabant	C2192857/4018660	15-07-2016
Industrieweg 16				
11.	Basisdocument	Tritium Advies	0406/034/KK-16	12-01-2005
12.	Nulsituatie-bodemonderzoek	Tritium Advies	0505/042/KK	22-02-2006
13.	Nader onderzoek	DHV	X0605-29-001	12-2006

Onderstaand zijn de relevante gegevens van de eerder uitgevoerde bodemonderzoeken weergegeven.

2.2.1 Industrieweg 2 - 12

Ad. 1

Aanleiding voor het onderzoek was het vastleggen van de nulsituatie van de bedrijfslocatie van Diffutherm.

Uit de rapportage van het nulsituatie onderzoek blijkt dat door het Centraal Bodemkundig Bureau in 1987 en Grontmij in 1990 en 1995 eveneens bodemonderzoeken zijn verricht. In 1987 is vastgesteld dat de toplaag van kadastraal perceel 3653 verontreinigd was met koper, lood en zink, afkomstig van slakken. Daarnaast is op dit perceel ter plaatse van twee brandstoftanks (benzine en huisbrandolie) een grondverontreiniging met minerale olie en vluchtige aromaten aangetroffen. Volgens het rapport zijn de benzinetank, de slakken en de verontreinigde grond verwijderd maar was de HBO-tank destijds nog aanwezig. In 1990 en 1995 is voor de grond van het hele Diffuthermterrein een beperkt onderzoek uitgevoerd, waarbij geen noemenswaardige verontreinigingen zijn aangetroffen.

Voorts blijkt uit de rapportage dat begin 1997 op het bedrijfsterrein enkele productie- en opslaghallen zijn bijgebouwd, waardoor in 1997 een aanvulling van de nulsituatie heeft

plaatsgevonden. In onderstaande figuren zijn de destijds gehanteerde deellocaties en boorpunten indicatief weergegeven.

Figuur 2.4: deellocaties en monsterpunten 1996 en 1997.

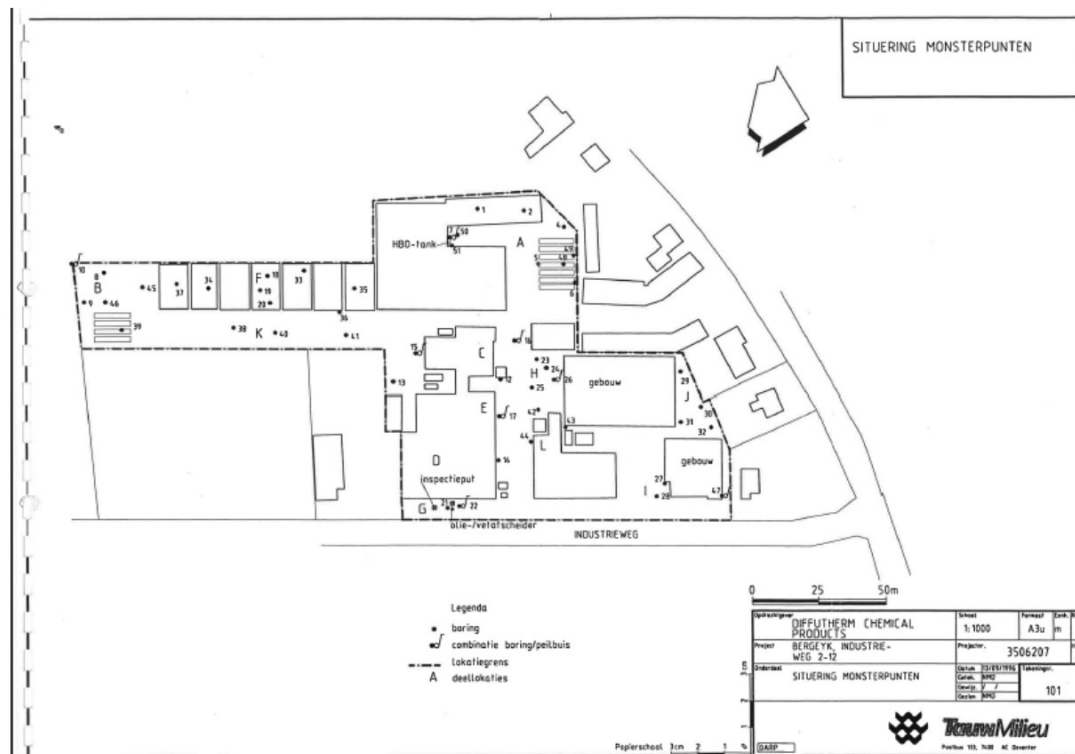

Figuur 2.5: deellocaties en monsterpunten 1997.

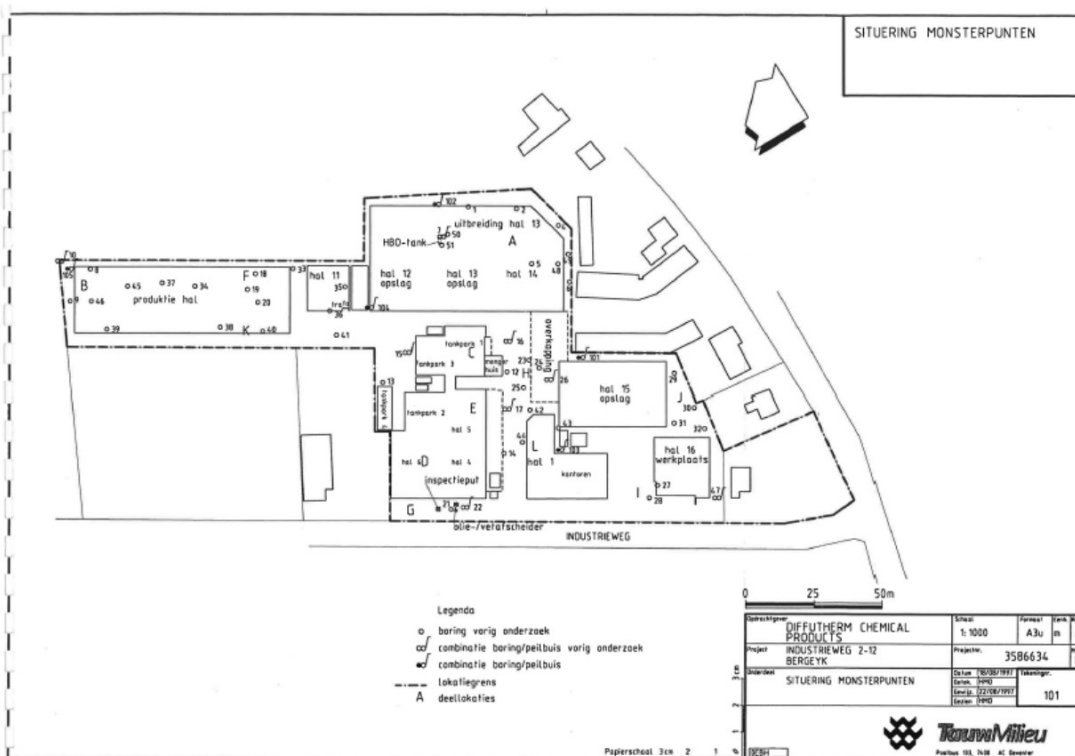

In tabel 2.3 is een overzicht opgenomen van de deellocaties die voor het nulsituatie-onderzoek zijn onderscheiden. De blauw gemarkeerde deellocatie bevindt zich ter plaatse van de onderhavige onderzoekslocatie.

Tabel 2.3: deellocaties nulsituatie-onderzoek 1996.

deellocaties			oppervlak (m ²)	toelichting	resultaten en opmerkingen
1996					
I (bouw- locatie/ verhar- ding)	a	bouwlocatie	650	opslagruimte voor pallets en grondstoffen, zeven opslagcontainers en bovengrondse HBO-tank (circa 1.000 liter)	Uit de rapportage blijkt dat ter plaatse van deellocatie a specifiek onderzoek is verricht ter plaatse van een rioolputje, de opslagcontainers en de huisbrandolietank. Er zijn geen noemenswaardige verontreinigingen aangetoond.
	b	braakliggend terrein	100	plan voor aanleg terreinverharding	
	k	zuidelijk deel bedrijfsterrein	niet vermeld	nieuwbouwlocatie	
	l	productiehal 1	niet vermeld	nieuwbouwlocatie	
II (bedrijfs- activiteiten)	c	tankparken	1.300	veertig tanks, waarvan acht ondergronds met bitumen, white spirit, primer en benzines. Onder de tanks bevindt zich een vloeistofdichte vloer.	geen noemenswaardige verontreinigingen in de grond. Drijfslag in peilbuis 17. Grondwater peilbuizen 17 en 22 sterk verontreinigd met minerale olie en vluchtige aromaten. Grondwater peilbuis 17 sterk verontreinigd met kwik en peilbuis 15 matig verontreinigd met minerale olie.
	d	productiehallen	1.300	mengen producten en afvullen emballage	
	e	smeltkast/ smeltbak	50		
	f	opslag rest- en afvalstoffen	150	verharding van stelconplaten	
	g	olie- en vetafscheider	25		
III (voormalige activiteiten)	h	vml. ondergrondse tanks en vml. werkplaats TD	300	vier ondergrondse tanks voor white spirit, primers en benzines	
	i	voormalige ondergrondse benzinetank en huidige HBO-tank	50		
	j	opslag technische dienst	550	verharding van klinkers	
IV (riolering)	-		niet vermeld	onderzoek gecombineerd met deellocaties I, II en III	-
V (-)	noordzijde technische dienst		niet vermeld	extra peilbuis op verzoek van gemeente (peilbuis 47)	grondwater peilbuis 47 sterk verontreinigd met zink.
1997					
-	nieuwbouw		niet vermeld	nulsituatie zuidelijk gelegen productiehal en uitbreidingen hal 13 en hal 1	drijfslag in peilbuis 17. Oliefilm in peilbuis 103. Grondwater peilbuis 102 sterk verontreinigd met VOCl. Peilbuis 103 sterk verontreinigd met minerale olie en xylenen.

Ad. 2

Aanleiding voor het onderzoek waren de resultaten van het nulsituatie bodemonderzoek.

Bij het nulsituatie onderzoek is ter plaatse van boring 206 een sterke olieverontreiniging aangetoond. Op basis van de ketenlengteverdeling van de olie-analyse is aangenomen dat er sprake is van een verontreiniging met diesel of huisbrandolie. De verontreiniging is vastgesteld in het traject van 2 - 5 m-mv. De omvang werd geraamd op 400 m³ sterk verontreinigde grond.

In het grondwater werden geen verontreinigingen van betekenis aangetoond. Geconcludeerd werd dat daarmee de omvang van de sterke grondwaterverontreiniging van het eerder uitgevoerde nulsituatie-onderzoek voldoende was vastgesteld. De verontreiniging is vastgesteld in het traject van 2,5 - 8 m-mv. De omvang werd geraamd op 5.000 m³ sterk met minerale olie en vluchtige aromaten verontreinigd grondwater.

Ad. 3

Aanleiding voor het onderzoek was het voornemen om ter plaatse van de onderzoekslocatie een nieuwe bedrijfshal te realiseren (hal 17). Het oppervlak van de onderzoekslocatie besloeg 1.600 m². Hiervan was 150 m² bebouwd. Dit betrof het gebouw dat destijds in gebruik was door de technische dienst. Op deze onderzoekslocatie bevindt zich tegenwoordig hal 20. Zintuiglijk werden geen verontreinigingen aangetroffen. Analytisch werden zowel in de grond als in het grondwater geen verontreinigingen van betekenis aangetroffen.

Ad. 4

Aanleiding voor de grondwatermonitoring waren de voorschriften in de milieuvergunning. Conform de vergunningvoorschriften van destijds zijn peilbuizen 15, 16, 104, 201 en 204 bemonsterd. Peilbuis 202 kon niet worden bemonsterd. Analytisch werd ten opzichte van voorgaande jaren ter plaatse van peilbuis 15 een toename van de concentratie 1,2-dichloorethenen gemeten. Het aangetoonde gehalte lag boven de interventiewaarde. Geconcludeerd werd dat de concentraties behoorlijke schommelingen vertoonden maar dat deze in de orde van grootte gelijk waren aan de resultaten van de voorgaande jaren.

Ad. 6

De haalbaarheidsstudie is uitgevoerd in het kader van een eventuele bedrijfsverplaatsing. Omdat de bestaande onderzoeksgegevens als verouderd zijn beschouwd, is tevens een actualiserend onderzoek uitgevoerd. Verder is in de haalbaarheidsstudie een uitgebreide samenvatting van de verontreinigingssituatie opgenomen:

Olie en vluchtige aromaten:

- Tussen de hallen 1, 5 en 15 is een sterke verontreiniging met minerale olie in de bodem aangetoond. De oppervlakte van de sterke verontreiniging is geraamd op 375 m². De verontreiniging is aangetoond vanaf circa 2 m-mv tot een maximale diepte van 5 m-mv. De gemiddelde laagdikte is geraamd op 2 m (3,0-5,0 m-mv). De omvang van de verontreiniging is geraamd op 750 m³. Daarnaast is geschat dat er circa 375 m³ licht met olie verontreinigde grond aanwezig is.

- In het grondwater is een sterke verontreiniging met minerale olie en vluchtige aromaten (btexn) aangetoond tussen de hallen 1, 5 en 15. De oppervlakte hiervan is geraamd op 1.375 m². De grondwaterverontreiniging is tot een diepte van circa 6 m-mv aangetoond. Uitgaande van een grondwaterstand van gemiddeld 2,5 m-mv is het bodemvolume met sterk verontreinigd grondwater geraamd op circa 4.800 m³.

Figuur 2.6: verontreinigingscontouren haalbaarheidsstudie 2011.

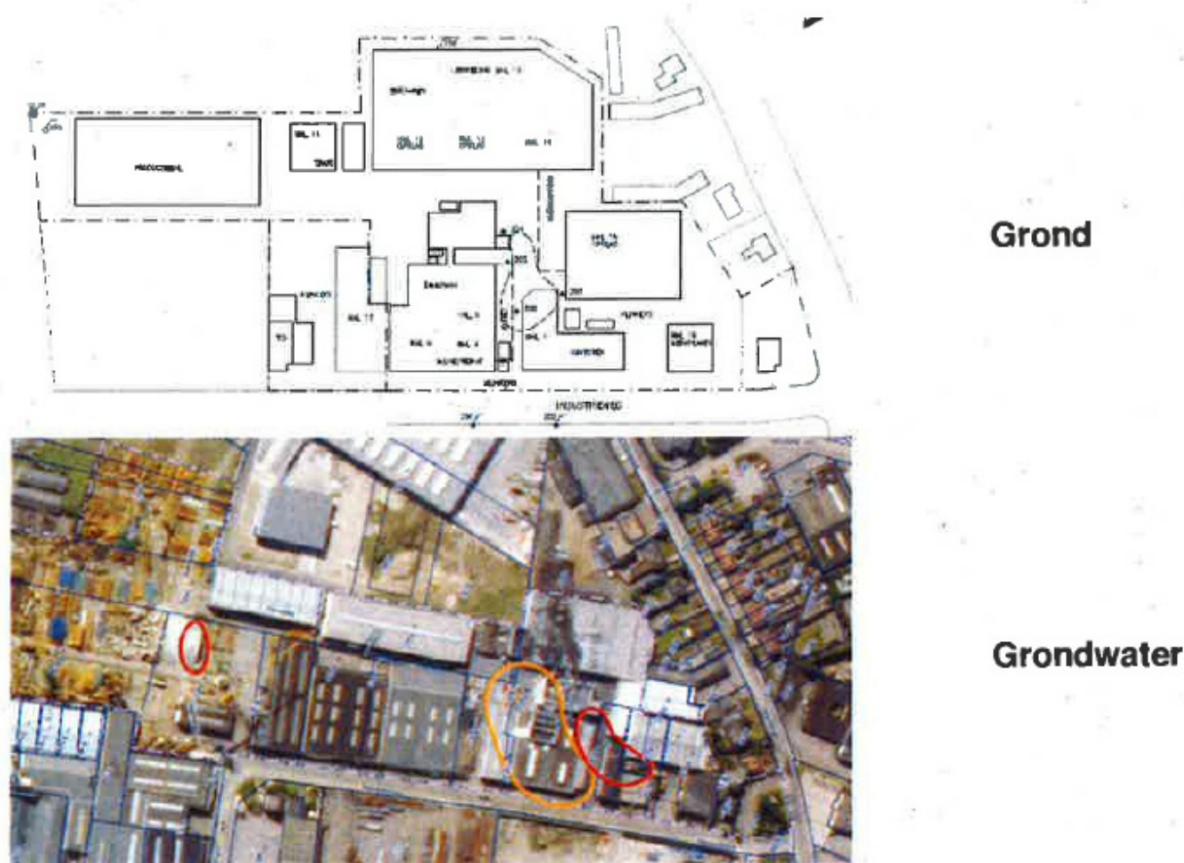

VOCI:

- Vluchtige gechloreerde koolwaterstoffen (met name dichloorethenen en trichlooretheen) worden aan de westzijde van het terrein in sterk verhoogde gehalten aangetoond. Verspreid over het terrein worden nog licht tot matig verhoogde gehalten aan VOCl aangetoond. De sterke verontreiniging betreft een inkomende grondwaterverontreiniging waarvan de bron is gelegen op het belendende perceel ten westen van het Diffuthermterrein.
- De sterke verontreiniging heeft zich verspreid over een oppervlakte van 4.000 m² en tot een diepte van circa 6 m-mv. Uitgaande van een grondwaterstand van gemiddeld 2,5 m-mv bedraagt het bodemvolume met sterk verontreinigd grondwater circa 14.000 m³.
- Het licht verontreinigde grondwater is aangetoond over de resterende 6.000 m² en een diepte van 12 m-mv (tevens onder de i-waardecontour). Licht verhoogde gehalten zijn tevens aangetoond op het naastliggende terrein Industrieweg 16.

Verder wordt in de haalbaarheidsstudie gesteld dat in de bovengrond (0,0 - 0,5 m-mv) op het gehele terrein plaatselijk licht verhoogde gehalten met cadmium, koper, zink en PAK voorkomen. In het grondwater zijn verspreid over het terrein zware metalen in licht verhoogde concentraties aangetoond. Alleen zink is plaatselijk in een matig verhoogde concentratie aangetoond.

Een samenvatting van de gegevens van de sterke verontreinigingen is weergegeven in tabel 2.4. De ligging van de verontreinigingen is weergegeven in figuur 2.6.

Tabel 2.4: gegevens bodemverontreiniging minerale olie en vluchtige aromaten.

compartiment	aard	afmetingen		oorzaak
grond	sterke verontreiniging met minerale olie.	oppervlak	375 m ²	lekkage of morsing bij (historische)
		traject	3,0 - 5,0 m-mv	
		omvang	750 m ³	bedrijfsactiviteiten
grondwater	sterke verontreiniging met minerale olie en vluchtige aromaten, met name benzeen, xylenen en naftaleen.	oppervlak	1.375 m ²	lekkage of morsing bij (historische)
		traject	2,5 - 6,0 m-mv	
		omvang	4.800 m ³	bedrijfsactiviteiten
	sterke verontreiniging met dichloorethenen en trichloorethenen	oppervlak	4.000 m ²	instromende verontreiniging vanaf belendend perceel.
		traject	2,5 - 6,0 m-mv	
		omvang	14.000 m ³	

Voor de haalbaarheidsstudie is een standaard risicobeoordeling uitgevoerd. Hieruit blijkt dat bij het gebruik van de locatie als bedrijfsterrein geen sprake is van onaanvaardbare risico's. Bij een toekomstig gebruik van de locatie is eveneens geen sprake van onaanvaardbare risico's, ook als dat toekomstig gebruik wonen met tuin is.

Ad. 7

In het kader van een geplande grondtransactie is de eindsituatie van de bedrijfslocatie van Diffutherm vastgelegd. Het uitgevoerde onderzoek is uitgevoerd op basis van de onderzoeksstrategie van het nulsituatie onderzoek van 1996/1997 [1]. De deellocaties waar sinds het nulsituatie-onderzoek vloeistofdichte vloeren zijn aangelegd (hallen 12, 13, 14 en de productiehal) zijn niet onderzocht. Er is geen inpandig onderzoek verricht en er zijn geen boringen rondom de desbetreffende hallen verricht. Wel zijn de verontreinigingscontouren van de grondwaterverontreinigingen geactualiseerd.

In tabel 2.5 is een overzicht opgenomen van de deellocaties die voor het eindsituatie-onderzoek zijn onderscheiden.

Tabel 2.5: deellocaties eindsituatie-onderzoek 2012.

deellocaties		oppervlak (m ²)	toelichting	resultaten grond
b	braakliggend terrein	100	plan voor aanleg terreinverharding	niet verontreinigd
l	productiehal 1	niet vermeld	nieuwbouwlocatie	niet verontreinigd
c	tankparken	1.300	veertig tanks, waarvan acht ondergronds met bitumen, white spirit, primer en benzines. Onder de tanks bevindt zich een vloeistofdichte vloer.	niet verontreinigd
d	productiehallen	1.300	mengen producten en afvullen emballage	
e	smeltkast/smeltbak	50	-	
g	olie- en vetafscheider	25	-	
h	vml. ondergrondse tanks en vml. werkplaats TD	300	vier ondergrondse tanks voor white spirit, primers en benzines	niet noemenswaardig verontreinigd

deellocaties		oppervlak (m ²)	toelichting	resultaten grond
i	voormalige ondergrondse tanks hal 16	50		niet verontreinigd
j	opslag technische dienst	550	verharding van klinkers	niet noemenswaardig verontreinigd

Het grondwater van alle deellocaties is gecombineerd onderzocht. Volgens het rapport waren de concentraties VOCl in peilbuizen 15, 16, 17 en 22 toegenomen ten opzichte van het nulsituatie onderzoek van 1997. De concentraties vluchtige aromaten waren afgenomen.

Ad. 8

Aanleiding voor de grondwatermonitoring waren de voorschriften in de milieuvergunning. Conform de vergunningvoorschriften van destijds zijn peilbuizen 15, 16, 104, 201 en 204 bemonsterd. Analytisch werd ten opzichte van voorgaande jaren ter plaatse van peilbuis 15 een afname van de concentratie 1,2-dichloorethenen gemeten. Het aangetoonde gehalte lag beneden de concentratie van 2008. Verder waren er geen significante veranderingen.

Ad. 9 en 10

Dit betreft een grondwateronderzoek dat in opdracht van de Provincie Noord-Brabant is uitgevoerd in het kader van de aanpak van de spoedlocaties. Aanleiding voor het onderzoek was duidelijkheid te krijgen over eventuele verspreidingsrisico's van de grondwaterverontreiniging met VOCl ter plaatse van Ekkerstraat 43 en Industrieweg 2-12. Analytisch werd in het grondwater van peilbuis C1.1-2 (filtertraject 4,3 - 5,3 m-mv) een sterke verontreiniging met dichloorethenen aangetoond.

De brief van Provincie Noord-Brabant [10] betreft feitelijk een begeleidend schrijven bij het rapport van het grondwateronderzoek [9] en bevat de conclusies van het onderzoek. Volgens de brief lijkt er sprake te zijn van diffuse verontreiniging waarbij incidenteel de interventiewaarde voor trichlooretheen en cis 1,2-dichlooretheen wordt overschreden. Tevens wordt gesteld dat er nauwelijks verspreiding naar de diepte plaats lijkt te vinden, dat de verontreiniging beperkt van omvang is en dat de gehalten in het grondwater zijn afgenomen. Geconcludeerd wordt dat er voor de verontreiniging met VOCl in het grondwater geen sprake is van risico's en de locatie van de lijst met spoedlocatie wordt verwijderd.

2.2.2 Industrieweg 16

Ad. 11

Aanleiding voor het opstellen van het basisdocument was de deelname van Wilvo aan de BSB-operatie. Het basisdocument bevat de resultaten van een historisch onderzoek. Op basis hiervan zijn de volgende locaties onderscheiden die als verdacht zijn beschouwd op het voorkomen van bodemverontreiniging:

- A. voormalige olieopslag op tafel;
- B. voormalige olieopslag boven lekbak;
- C. voormalige beitsbak.

Ad. 12

Aanleiding voor het bodemonderzoek was de geplande verkoop van het terrein. Voor het onderzoek zijn de verdachte deellocaties van het basisdocument [11] onderzocht en is de algemene bodemkwaliteit op het overige terrein vastgelegd. Zintuiglijk werden in de grond geen afwijkingen waargenomen die zouden kunnen duiden op een bodemverontreiniging. Analytisch bleek de grond niet verontreinigd te zijn met de onderzochte stoffen. Het grondwater bleek plaatselijk matig verontreinigd te zijn met 1,1,1-trichlooretheen, cis 1,2-dichlooretheen en zink.

Ad. 13

Aanleiding voor het bodemonderzoek was de geplande aankoop van het terrein. Doel van het onderzoek was inzicht te verkrijgen in de omvang en herkomst van de bodemverontreiniging met VOCl die tijdens eerdere onderzoek [12] op het terrein was aangetoond.

In de grond werden geen verontreinigingen aangetoond. Verder kon de aanwezigheid van de matige verontreinigingen met VOCl in het grondwater niet worden bevestigd. Nader onderzoek werd niet noodzakelijk geacht.

Figuur 2.7: situatietekeningen nulsituatie bodemonderzoek 2005 en nader onderzoek 2006.

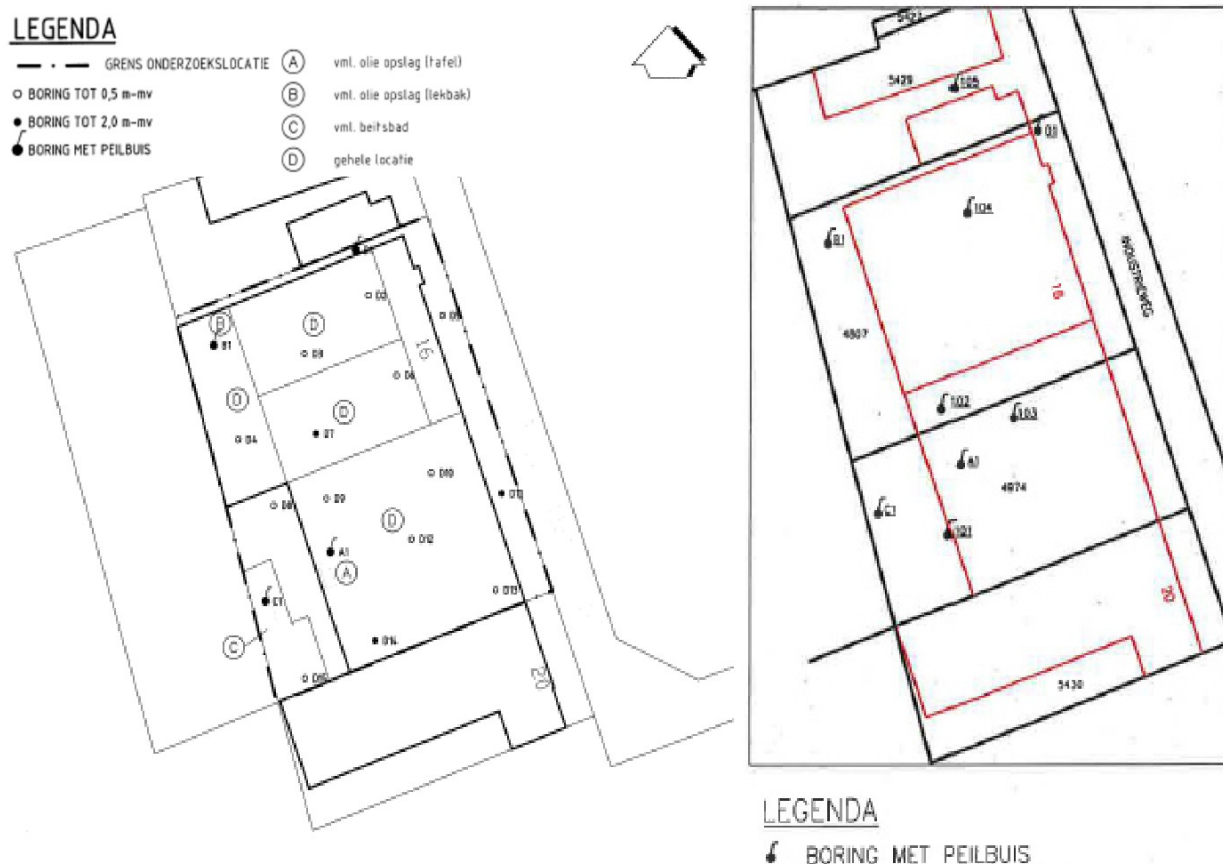

2.3 Bodemopbouw

In de navolgende tabellen is een overzicht opgenomen van de bodemsamenstelling en de geohydrologische situatie.

Tabel 2.6: bodemsamenstelling (maaiveldhoogte 32 m+NAP).

laagomschrijving	dikte	samenstelling	doorlatendheid
deklaag	1 m	matig fijn tot grof zand	goed
1 ^e watervoerende pakket	10 m	matig fijn tot matig grof zand	goed

Tabel 2.7: geohydrologische situatie.

laagomschrijving	stijghoogte grondwater	stromingsrichting
freatisch	30 m +NAP	noordoostelijk
1 ^e watervoerende pakket	onbekend	noordoostelijk

In de directe omgeving van de locatie is geen oppervlaktewater van betekenis aanwezig. De onderzoekslocatie is niet gelegen in of nabij een grondwaterbeschermingsgebied. In de huidige situatie vindt op de onderzoekslocatie geen grondwateronttrekking plaats. Over grondwateronttrekking in de omgeving van de locatie zijn geen gegevens bekend.

2.4 Bodemkwaliteitskaart

Op 28 juni 2016 is de vigerende bodemkwaliteitskaart voor de gemeente Bergeijk vastgesteld. Op deze kaart is de landbodem van de gemeente ingedeeld in zones met een vergelijkbare milieuhygiënische bodemkwaliteit. De onderzoekslocatie is gelegen in de bodemkwaliteitszone "Wonen en werken". De kwaliteit van de bovengrond in deze zone wordt geclassificeerd als "wonen" en de ondergrond als "AW-2000".

2.5 Conclusies vooronderzoek

Uit de gegevens in het voorliggende hoofdstuk blijkt het volgende:

- de opdrachtgever is voornemens hallen 12, 13 en 14 te verkopen;
- tijdens het eindsituatie onderzoek van 2012 is de kwaliteit van de grond ter plaatse van hallen 12, 13 en 14 slechts beperkt vastgelegd. De kwaliteit van het grondwater is slechts algemeen vastgesteld;
- op basis van de historische gegevens wordt de onderzoekslocatie als verdacht beschouwd op het voorkomen van asbest in de bodem;
- de stromingsrichting van het freatische grondwater is noordoostelijk gericht. Rekening houdend met deze stromingsrichting staan ter plaatse van de onderzoekslocatie geen geschikte peilbuizen voor het eindsituatieonderzoek;
- de bekende verontreinigingen met minerale olie en vluchtige aromaten en inkomende verontreiniging met VOCI bevinden zich niet ter plaatse van de onderhavige onderzoekslocatie;
- ter plaatse van het gehele terrein moet rekening worden gehouden met licht verhoogde concentraties VOCI.

In tabel 2.8 is een samenvatting van de onderzoekslocatie weergegeven.

Tabel 2.8: samenvatting onderzoekslocatie.

hallen	oppervlak m ²	historie	
		nummer loods	gebruik
12, 13 en 14	6.730	12	opslag emballage
		13	opslag grondstoffen in vaten
		14	opslag pallets en grondstoffen

3. Onderzoeksstrategie

Het verkennend bodemonderzoek wordt uitgevoerd conform de NEN5707 (augustus 2015) en de NEN 5740 (april 2016). De te volgen strategie is weergegeven in de navolgende tabel.

Tabel 3.1: strategie eindsituatie bodemonderzoek.

hallen	strategie ¹⁾	oppervlak (m ²)	veldwerk (m-mv)				analyses ²⁾	
			inspectiegaten (0,3 x 0,3 m) ⁴⁾	boringen (in inspectiegat of betonboring)	waarvan betonboring ³⁾	peilbuizen	grond	grondwater
12, 13 en 14	VED-HE-NL	6.730	12 x (0,5) 2 x (2,0)	15 x (0,5) 3 x (2,0)	4 x (Ø120 mm)	1	3 x asb-g 5 x NEN-g	1 x NEN-gw

Opmerkingen bij de tabel:

- 1) verklaring strategie:
VED-HE-NL : strategie voor een niet-lijnvormige, verdachte locatie met een diffuse bodembelasting, heterogeen verdeeld
- 2) verklaring analyses:
NEN-g : pakket NEN 5740 voor grondparameters (organische stof en lutum, 9 metalen, PAK, PCB en minerale olie);
NEN-gw: pakket NEN 5740 voor grondwaterparameters (9 metalen, vluchtige aromatische koolwaterstoffen en naftaleen, vluchtige gechloreerde koolwaterstoffen en minerale olie);
asb-g : asbest in grond;
- 3) vanwege de aanwezigheid van een betonvloer, worden in pandig gaten geboord met een diameter van 120 mm. Hierin worden handmatig boringen geplaatst tot de genoemde diepte. In pandig worden de inspectiegaten, conform de NEN 5707, vervangen door een boring. Per 4 boringen wordt van de meest verdachte laag een mengmonster samengesteld dat wordt geanalyseerd op asbest en het pakket NEN-g.
- 4) de gaten worden uitgevoerd tot aan de onderzijde van de verdachte laag met een maximum van 2 meter. Indien blijkt dat vanaf een bepaalde diepte het graven van gaten niet meer mogelijk is, worden boringen uitgevoerd met een diameter van tenminste 12 cm.

In totaal worden 4 boringen in de bedrijfsruimte geplaatst. De overige boringen worden rondom de bebouwing geplaatst. Vanwege de aanwezigheid van een beton- en asfaltverharding rondom de bebouwing, worden voor het asbestonderzoek kernboringen uitgevoerd met een diameter van tenminste 350 mm.

De analyses worden door een geaccrediteerd laboratorium uitgevoerd. De grond- en grondwatermonsters worden conform AS3000 voorbereid.

4. Uitvoering

4.1 Kwalibo

De coördinatie en planning van het veldwerk voor het verkennende bodemonderzoek vindt plaats vanuit de onder BRL SIKB 2000 (versie 5, 12 december 2013) gecertificeerde vestiging van Tritium Advies B.V. te Nuenen. Op het veldwerk voor het oriënterende doorlatendheidsonderzoek is geen BRL van toepassing.

De werkzaamheden voor het verkennende bodemonderzoek worden uitgevoerd onder certificaat op grond van BRL SIKB 2000 (versie 5, 12 december 2013) conform protocollen 2001 (versie 3.2, 12 december 2013), 2002 (versie 4, 12 december 2013) en 2018 (versie 3.2, 10 maart 2016) van de Stichting Infrastructuur Kwaliteitsborging Bodembeheer.

In de navolgende tabel zijn de namen van de erkende veldwerkers weergegeven, die voor onderhavig onderzoek het veldwerk hebben uitgevoerd.

Tabel 4.1: erkende veldwerker(s) Tritium Advies B.V.

veldwerker(s)	datum uitvoering	nummers
inspectiegaten en boringen		
█ en █	17-02-2017	B01 t/m B19
█	15-03-2017	NOB01 en NOB02
█	22-03-2017	NOB03 t/m NOB05
monsternamen grondwater		
█	15-03-2017	B10

Conform BRL-SIKB 2000 zijn de veldwerkzaamheden getoetst op partijdigheid. De uitvoerder van het veldwerk voor milieuhygiënisch bodemonderzoek heeft geen binding met de opdrachtgever en de onderzoekslocatie anders dan als dat van een onafhankelijk onderzoeksbureau.

4.2 Maaiveldinspectie

Tijdens de inspectie van het maaiveld zijn geen asbestverdachte materialen aangetroffen.

4.3 Grondonderzoek

De plaats van de asbestinspectiegaten en boringen is weergegeven in bijlage 2. Tijdens het plaatsen van de boringen deden zich geen belemmeringen of bijzonderheden voor.

De bij de boringen vrijkomende grond is in het veld zintuiglijk beoordeeld. Hierbij zijn de in de navolgende tabel weergegeven afwijkingen waargenomen die duiden op een mogelijke bodemverontreiniging. Voor de bodemopbouw wordt verwezen naar de boorprofielen in bijlage 3.

Tabel 4.2: waargenomen afwijkingen.

boring	diepte boring (m-mv)	traject (m-mv)	zintuiglijke afwijking
eindsituatie bodemonderzoek			
B01	1,20	0,00 - 0,40	volledig puin, brokken afval
		0,40 - 0,70	zwak puinhoudend
B02	1,00	0,00 - 0,25	volledig puin, brokken afval
		0,25 - 0,50	zwak puinhoudend
B03	1,20	0,00 - 0,50	zwak puinhoudend, brokken afval
		0,50 - 0,70	sporen puin
B04	1,00	0,00 - 0,35	zwak puinhoudend, brokken afval
B05	2,00	0,00 - 0,25	zwak puinhoudend, brokken afval
B06	1,20	0,00 - 0,50	zwak puinhoudend, brokken afval
		0,50 - 0,70	sporen puin
B07	1,00	0,00 - 0,50	zwak puinhoudend, brokken afval
B08	1,30	0,00 - 0,50	zwak puinhoudend, brokken afval
		0,50 - 0,80	zwak puinhoudend
B09	1,20	0,00 - 0,30	zwak puinhoudend, brokken afval
B10	5,00	0,12 - 0,30	zwak puinhoudend
B13	2,20	0,15 - 0,50	volledig puin, brokken beton
B14	1,10	0,15 - 0,50	volledig puin, brokken beton
B16	2,10	0,25 - 0,45	matig puinhoudend
B17	0,60	0,16 - 0,60	zwak puinhoudend, boring gestaakt ondoordringbare laag
B18	1,00	0,18 - 0,35	matig puinhoudend
B19	1,20	0,25 - 0,45	volledig puin
aanvullend onderzoek			
NOB01	1,00	0,15 - 0,50	zwak puinhoudend, sporen koolas

4.4 Grondwateronderzoek

Tijdens de grondwatermonsternamen zijn in het veld de zuurgraad (pH), troebelheid (ntu) en de elektrische geleidbaarheid (Ec) van het grondwater bepaald. De meetresultaten zijn weergegeven in de navolgende tabel. De plaats van de peilbuis is weergegeven in bijlage 2.

Tabel 4.3: peilbuispecificaties.

peilbuis	filtertraject (m-mv)	grondwaterstand (m-mv)	zuurgraad (pH)	geleidbaarheid (Ec, $\mu\text{S}/\text{cm}$)	troebelheid (ntu)
B10	4,00 - 5,00	3,38	6,1	275	498

4.5 Analyses

De asbest, grond- en grondwatermonsters zijn volgens de navolgende tabellen geanalyseerd door AL-West te Deventer (geaccrediteerd).

Tabel 4.4: geanalyseerde monsters (puin en grond, asbest).

monster-code	traject (m-mv)	deelmonsters	analyses ¹⁾	motivatie
BMM01	0,00 - 0,30	B01 (0,00 - 0,40), B02 (0,00 - 0,25)	asb-p	volledig puin, brokken beton
BMM02	0,00 - 0,50	B01 (0,40 - 0,70), B02 (0,25 - 0,50), B03 (0,00 - 0,50), B04 (0,00 - 0,35), B05 (0,00 - 0,25), B06 (0,00 - 0,50), B07 (0,00 - 0,50), B08 (0,00 - 0,50), B09 (0,00 - 0,30), B10 (0,12 - 0,30)	asb-g	zwak puinhoudend, plaatselijk brokken afval
BMM03	0,15 - 0,50	B13 (0,15 - 0,50), B14 (0,15 - 0,50)	asb-p	volledig puin, brokken beton
BMM04 ²⁾	0,15 - 0,50	B16 (0,25 - 0,45), B17 (0,16 - 0,60), B18 (0,18 - 0,35), B19 (0,25 - 0,45)	asb-g	zwak tot volledig puinhoudend

Opmerkingen bij de tabel:

1) verklaring analyses:

asb-g : asbest in grond (fractie < 16 mm);

asb-p : asbest in puin (fractie < 16 mm);

2) het desbetreffende mengmonster betreft de bodem onder de bebouwing en is samengesteld uit boringen met een diameter van 0,12 m.

Tabel 4.5: geanalyseerde monsters (puin en grond, overig).

monster-code	traject (m-mv)	deelmonsters	analyses ¹⁾	motivatie
eindsituatie bodemonderzoek				
BMM06	0,00 - 0,50	B01 (0,00 - 0,40), B02 (0,25 - 0,50) B16 (0,14 - 0,25)	NEN-g	volledig puin tot zwak puinhoudend, brokken afval
BMM07	0,00 - 0,50	B03 (0,00 - 0,50), B04 (0,00 - 0,35) B05 (0,00 - 0,25), B06 (0,00 - 0,50)	NEN-g	zwak puinhoudend, brokken afval
BMM08	0,00 - 0,50	B07 (0,00 - 0,50), B08 (0,00 - 0,50) B09 (0,00 - 0,30)	NEN-g	zwak puinhoudend, brokken afval
BMM09	0,16 - 0,60	B17 (0,16 - 0,60), B18 (0,18 - 0,35)	NEN-g	zwak tot matig puinhoudend
BMM10	0,08 - 0,80	B15 (0,08 - 0,58), B18 (0,35 - 0,80) B19 (0,14 - 0,25), B19 (0,45 - 0,80)	NEN-g	bovengrond, zintuiglijk geen afwijkingen
BMM11	0,45 - 2,20	B05 (0,50 - 0,70), B05 (1,20 - 1,60) B10 (0,50 - 0,80), B10 (0,80 - 1,20) B10 (1,70 - 2,20), B13 (0,50 - 0,85) B13 (1,30 - 1,80), B16 (0,45 - 0,80) B16 (0,80 - 1,20), B16 (1,70 - 2,10)	NEN-g	ondergrond, zintuiglijk geen afwijkingen
uitsplitsing mengmonster BMM07				
B03-1	0,00 - 0,50	-	m.o.	zwak puinhoudend, brokken afval
B04-1	0,00 - 0,35	-	m.o.	zwak puinhoudend, brokken afval
B05-1	0,00 - 0,25	-	m.o.	zwak puinhoudend, brokken afval
B06-1	0,00 - 0,50	-	m.o.	zwak puinhoudend, brokken afval
aanvullend onderzoek				
NOB01-1	0,00 - 0,40	-	m.o.	horizontale aferking, zwak puinhoudend, sporen koolas
NOB02-1	0,00 - 0,60	-	m.o.	horizontale aferking
NOB03-1	0,20 - 0,60	-	m.o.	horizontale aferking

monster-code	traject (m-mv)	deelmonsters	analyses ¹⁾	motivatie
NOB04-1	0,15 - 0,65	-	m.o.	horizontale afperking
NOB05-3	0,60 - 1,00	-	m.o.	verticale afperking

Opmerkingen bij de tabel:

1) verklaring analyses:

NEN-g : pakket NEN 5740 voor grondparameters (organische stof en lutum, 9 metalen, PAK, PCB en minerale olie);
m.o. : minerale olie.

Tabel 4.6: geanalyseerde monsters (grondwater).

monster-code	peilbuis	filtertraject (m-mv)	analyses ¹⁾	motivatie
B10-1-1	B10	4,00 - 5,00	NEN-gw	onderzoek grondwater

Opmerkingen bij de tabel:

1) verklaring analyses:

NEN-gw : pakket NEN 5740 voor grondwaterparameters (9 metalen, vluchtige aromatische koolwaterstoffen en naftaleen, vluchtige gechloreerde koolwaterstoffen en minerale olie).

5. Analyseresultaten

5.1 Toetsingskader

5.1.1 NEN 5707 (Asbest)

De analyseresultaten van de grondmonsters zijn vergeleken met de toetsingstabel 'Streefwaarden grondwater en interventiewaarden grond en grondwater' uit de circulaire bodemsanering (Nederlandse Staatscourant, nr. 16675, 27 juni 2013). De interventiewaarde voor asbest is vastgesteld op 100 mg/kg d.s. gewogen asbest (serpentijnasbestconcentratie vermeerderd met 10 maal de amfiboolasbestconcentratie). De te toetsen concentratie aan asbest betreft een optelling van de (omgerekende) gewogen concentratie aan asbest in het asbesthoudende materiaal (fractie >16 mm) en de gewogen concentratie aan asbest in de grond (fractie < 16 mm).

De maximale waarde voor hergebruik van grond, baggerspecie en puin(granulaat) die verontreinigd zijn met asbest is weergegeven in de Regeling Bodemkwaliteit en is eveneens vastgesteld op 100 mg/kg d.s. gewogen asbest (serpentijnasbestconcentratie vermeerderd met 10 maal de amfiboolasbestconcentratie). Het Arbeidsomstandighedenbesluit en het Asbestverwijderingsbesluit zijn niet van toepassing op handelingen met materialen met een asbestconcentratie beneden de maximale hergebruikswaarde. In dat geval zijn geen aanvullende maatregelen ten aanzien van asbest vereist bij bewerking of verwerking van de grond/puin. Bij overschrijding van de hergebruikswaarde is sprake van een verontreiniging met asbest en dienen werkzaamheden met de grond/puin onder asbestcondities te worden uitgevoerd.

Indien de resultaten van het verkennend bodemonderzoek leiden tot het vermoeden dat er sprake is van een geval van ernstige verontreiniging dient een nader onderzoek plaats te vinden. Voor het uitvoeren van nader onderzoek gelden de in de navolgende tabel vermelde criteria.

Tabel 5.1: Toetsingscriteria nader onderzoek asbest.

afmetingen gat of boring	criteria
inspectiegat van 0,3 x 0,3 m of boring met Ø >35 cm	Indicatief gehalte bepaling is mogelijk, waarbij geldt dat indien het gewogen gehalte aan asbest (hoogste gehalte op de locatie): <ul style="list-style-type: none"> kleiner is dan of gelijk aan 50 mg/kg d.s. nader onderzoek niet noodzakelijk is; groter is dan 50 mg/kg d.s. nader onderzoek noodzakelijk is.
boring met Ø <35 cm	Er kan enkel uitspraak worden gedaan over de mogelijke aanwezigheid van asbest, waarbij geldt dat: <ul style="list-style-type: none"> indien bij de werkzaamheden <u>geen</u> asbest wordt aangetroffen, de betreffende bodemlaag als onverdacht kan worden beschouwd en wordt nader onderzoek niet noodzakelijk geacht; indien bij de werkzaamheden <u>wel</u> asbest wordt aangetroffen, de betreffende bodemlaag als verdacht dient te worden beschouwd. Voor een gehaltebepaling dienen in dat geval alsnog gaten of sleuven te worden gegraven.

Verder kan nader onderzoek zinvol zijn als op basis van de visuele inspectie van het maaiveld blijkt dat het gehalte aan asbest in de toplaag (bovenste 2 cm) niet overeenkomt met het gehalte in de inspectiegaten.

5.1.2 NEN 5740 (grond en grondwater)

De analyseresultaten van de grond- en grondwatermonsters zijn vergeleken met de toetsingstabel 'Streefwaarden grondwater en interventiewaarden grond en grondwater' uit de circulaire bodemsanering (Nederlandse Staatscourant, nr. 16675, 27 juni 2013). De resultaten van de grondmonsters zijn tevens vergeleken met de achtergrondwaarden die zijn weergegeven in de Regeling Bodemkwaliteit (Nederlandse Staatscourant, nr. 247, 20 december 2007 en daarop volgende aanpassingen).

Bij onderhavig onderzoek zijn het organische stof- en lutumgehalte analytisch bepaald en weergegeven op het analysecertificaat. Met behulp van de bodemtypecorrectieformules uit de Regeling bodemkwaliteit zijn de meetwaarden van de grond omgerekend naar waarden voor standaardbodem (met een lutum percentage van 25 % en een organische stof percentage van 10 %). Voor de grond en het grondwater worden respectievelijk de achtergrondwaarde en de streefwaarde beschouwd als het niveau waaronder sprake is van een duurzame bodemkwaliteit. De interventiewaarde betreft het niveau waarboven voor zowel de grond als het grondwater sprake kan zijn van risico's voor het milieu en de volksgezondheid. Een sanering van de bodem kan dan noodzakelijk zijn.

In voorliggende rapportage wordt als criterium voor het uitvoeren van nader onderzoek de tussenwaarde gehanteerd. De tussenwaarde voor grond betreft het gemiddelde van de achtergrond- en de interventiewaarde en voor het grondwater het gemiddelde van de streef- en interventiewaarde.

De aanduiding van de mate van verontreiniging in het rapport is weergegeven in de onderstaande tabel.

Tabel 5.2: aanduiding mate van verontreiniging.

aanduiding in rapport	betekenis voor grond	betekenis voor grondwater
- = niet verontreinigd	de toetsingswaarden worden niet overschreden	de toetsingswaarden worden niet overschreden
>AW of >S = licht verontreinigd	het aangetoonde gehalte ligt tussen de achtergrond- en tussenwaarde.	het aangetoonde gehalte ligt tussen de streef- en tussenwaarde.
>T = matig verontreinigd	het aangetoonde gehalte ligt tussen de tussen- en interventiewaarde.	het aangetoonde gehalte ligt tussen de tussen- en interventiewaarde.
>I = sterk verontreinigd	het aangetoonde gehalte ligt boven de interventiewaarde.	het aangetoonde gehalte ligt boven de interventiewaarde.

5.2 Grond, asbest

De analyseresultaten zijn weergegeven in bijlage 4. Een samenvatting is weergegeven in navolgende tabel.

Tabel 5.3: resultaten asbest (fractie < 16 mm) en berekening totale concentratie.

monster-code	toelichting	traject (m-mv)	concentratie < 16 mm ¹⁾	berekende concentratie > 16 mm ²⁾	totaal gewogen concentratie
BMM01	volledig puin, brokken beton	0,00 - 0,30	14	niet aangetoond	14
BMM02	zwak puinhoudend, plaatselijk brokken afval	0,00 - 0,50	< 1	niet aangetoond	< 1
BMM03	volledig puin, brokken beton	0,15 - 0,50	4,0	niet aangetoond	4,0
BMM04	zwak tot volledig puinhoudend	0,15 - 0,50	20	niet aangetoond	20

Opmerkingen bij de tabel:

- 1) concentraties asbest op basis van de onderzochte (meng)monsters zoals weergegeven op het analysecertificaat;
- 2) niet aangetoond: in de fractie > 16 mm is geen asbest aangetroffen.

Uit de analyseresultaten blijkt dat in het mengmonster van de bovengrond van de in pandige boringen (mengmonster BMM04, samengesteld uit boringen B16, B17, B18 en B19) 20 mg/kg d.s. asbest is aangetoond. Deze boringen zijn in pandig door de vloer geplaatst. Daarom is er (conform de onderzoeksstrategie) gebruik gemaakt van een boordiameter van 120 mm in plaatse van inspectiegaten van 0,3 x 0,3 m. Vanwege de kleinere boordiameter dient het analyseresultaat conform de onderzoeknorm als indicatief te worden beschouwd. De overige mengmonsters zijn samengesteld uit inspectiegaten. De maximale concentratie die is aangetoond, bedraagt 14 mg/kg d.s. Voor deze monsters is er derhalve geen sprake van een verontreiniging met asbest.

5.3 Grond, overig

De analyseresultaten van de grondmonsters zijn weergegeven in bijlage 4. De toetsingsresultaten zijn weergegeven in bijlage 6. Een samenvatting hiervan is weergegeven in de navolgende tabel.

Tabel 5.4: samenvatting toetsingsresultaten grond.

monster-code	deelmonsters	traject (m-mv)	motivatie	> AW	> T	> I
eindsituatie bodemonderzoek						
BMM06	B01 (0,00 - 0,40), B02 (0,25 - 0,50), B16 (0,14 - 0,25)	0,00 - 0,50	volledig puin tot zwak puinhoudend, brokken afval	PCB, minerale olie, kobalt zink	-	-
BMM07	B03 (0,00 - 0,50), B04 (0,00 - 0,35), B05 (0,00 - 0,25), B06 (0,00 - 0,50)	0,00 - 0,50	zwak puinhoudend, brokken afval	zink, cadmium	minerale olie	-
BMM08	B07 (0,00 - 0,50), B08 (0,00 - 0,50) B09 (0,00 - 0,30)	0,00 - 0,50	zwak puinhoudend, brokken afval	zink	-	-
BMM09	B17 (0,16 - 0,60), B18 (0,18 - 0,35)	0,16 - 0,60	zwak tot matig puinhoudend	minerale olie, kobalt	-	-

monster-code	deelmonsters	traject (m-mv)	motivatie	> AW	> T	> I
eindsituatie bodemonderzoek (vervolg)						
BMM10	B15 (0,08 - 0,58), B18 (0,35 - 0,80), B19 (0,14 - 0,25), B19 (0,45 - 0,80)	0,08 - 0,80	bovengrond, zintuiglijk geen afwijkingen	kobalt	-	-
BMM11	B05 (0,50 - 0,70), B05 (1,20 - 1,60), B10 (0,50 - 0,80), B10 (0,80 - 1,20), B10 (1,70 - 2,20), B13 (0,50 - 0,85), B13 (1,30 - 1,80), B16 (0,45 - 0,80), B16 (0,80 - 1,20), B16 (1,70 - 2,10)	0,45 - 2,20	ondergrond, zintuiglijk geen afwijkingen	-	-	-
uitsplitsing mengmonster BMM07						
B03-1	-	0,00 - 0,50	zwak puinhoudend, brokken afval	-	-	-
B04-1	-	0,00 - 0,35	zwak puinhoudend, brokken afval	minerale olie	-	-
B05-1	-	0,00 - 0,25	zwak puinhoudend, brokken afval	-	-	minerale olie
B06-1	-	0,00 - 0,50	zwak puinhoudend, brokken afval	minerale olie	-	-
aanvullend onderzoek						
NOB01-1	-	0,00 - 0,40	horizontale afperking, zwak puinhoudend, sporen koolas	minerale olie	-	-
NOB02-1	-	0,00 - 0,60	horizontale afperking	minerale olie	-	-
NOB03-1 ¹⁾	-	0,20 - 0,60	horizontale afperking	-	-	-
NOB04-1 ¹⁾	-	0,15 - 0,65	horizontale afperking	-	-	-
NOB05-3 ¹⁾	-	0,60 - 1,00	verticale afperking	-	-	-

Opmerkingen bij de tabel:

- 1) Vanwege een computerstoring is de oorspronkelijke analysesopdracht niet ontvangen door het laboratorium. Hierdoor is de opdracht later verstuurd en is de conserveringstermijn voor de analyse op minerale olie overschreden. De analyseresultaten geven hierdoor slechts een indicatie van het werkelijke oliegehalte. Omdat er geen olie boven de detectiegrens is aangetoond en uit de overige olieanalyses blijkt dat er sprake is van een zwaardere, niet vluchtige olie, kan er vanuit gegaan worden dat de monsters geen olie in een gehalte boven de interventiewaarde bevatten.

Uit de analyseresultaten blijkt het volgende.

In grondmengmonster BMM07, dat samengesteld is uit de laag van 0 - 0,5 m-mv van boringen B03, B04, B05 en B06, is een matige verontreiniging met minerale olie aangetoond. Bij de uitsplitsing van het mengmonster is ter plaatse van boring B05 in de laag van 0 - 0,25 m-mv een sterke verontreiniging met minerale olie aangetoond. Naar aanleiding hiervan zijn rondom boring B05 afperkende boringen geplaatst (NOB01 tot en met NOB05). Hierbij zijn zowel in horizontale als in verticale richting geen sterke verontreinigingen aangetoond. Derhalve wordt ervan uitgegaan dat er sprake is van een verontreiniging met een zeer beperkte omvang.

De verontreiniging is ten westen van hal 13 aangetoond, op een braakliggende strook naast de hal. De herkomst of oorzaak van de verontreiniging is niet bekend. Uit de chromatogrammen van de olieanalyses blijkt dat er sprake is van een zwaardere, niet vluchtige olie, zoals een smeerolie of vet.

Verder zijn in de bovengrond van de gehele onderzoekslocatie, heterogeen verdeeld, lichte verontreinigingen aangetoond met minerale olie, PCB en de zware metalen cadmium, kobalt en zink. In het mengmonster van de ondergrond zijn geen verontreinigingen aangetoond.

De verontreinigingssituatie voor minerale olie in de grond is weergegeven in bijlage 8.

5.4 Grondwater

De analyseresultaten van het grondwatermonster zijn weergegeven in bijlage 5. De toetsingsresultaten zijn weergegeven in bijlage 7. Een samenvatting hiervan is weergegeven in de navolgende tabel.

Tabel 5.5: samenvatting toetsingsresultaten grondwater.

peilbuis-nummer	filterdiepte (m-mv)	motivatie	> S	> T	> I
B10	4,00 - 5,00	onderzoek grondwater	kobalt, zink, cadmium barium, Naftaleen	-	-

6. Conclusie en aanbevelingen

Uit de resultaten van het vooronderzoek, de veldwerkzaamheden en de uitgevoerde analyses wordt het volgende geconcludeerd.

Ter plaatse van asbestinspectiegaten B01, B02, B13 en B14 is een laag aangetroffen die volledig uit puin en brokken beton bestaat. Hoewel deze laag geen onderdeel uitmaakt van de bodem is deze in het kader van de geplande verkoop wel onderzocht.

Asbest

Uit de analyseresultaten blijkt dat in het mengmonster van de bovengrond van de in pandige boringen 20 mg/kg d.s. asbest is aangetoond. Omdat voor de in pandige boringen gebruik is gemaakt van een boordiameter van 120 mm, dient het analyseresultaat conform de onderzoeknorm als indicatief te worden beschouwd. Omdat wel asbest is aangetoond, dient formeel gesproken een nader onderzoek te worden uitgevoerd om het gehalte aan asbest te bepalen. Aangezien de bedrijfshallen op dit moment in gebruik zijn en voor een nader onderzoek over grotere oppervlakten de betonvloer moet worden opgebroken, wordt geadviseerd om het onderzoek op een geschikt moment uit te voeren, bijvoorbeeld bij een renovatie van het gebouw. In de huidige situatie bevindt een eventuele asbestverontreiniging zich onder een gesloten verharding en zijn er geen belemmeringen voor het gebruik van de locatie als bedrijfsterrein.

Het maximale gehalte asbest dat in de overige mengmonsters is aangetoond bedraagt 14 mg/kg d.s. Voor deze monsters is er derhalve geen sprake van een verontreiniging met asbest.

Minerale olie

Ter plaatse van boring B05 is in de laag van 0 - 0,25 m-mv een sterke verontreiniging met minerale olie aangetoond. Naar aanleiding hiervan zijn rondom boring B05 afperkende boringen geplaatst (NOB01 tot en met NOB05). Hierbij zijn zowel in horizontale - als in verticale richting geen sterke verontreinigingen aangetoond. Derhalve wordt ervan uitgegaan dat er sprake is van een verontreiniging met een zeer beperkte omvang. De verontreiniging is ten westen van hal 13 aangetoond, op een braakliggende strook naast de hal. De herkomst of oorzaak van de verontreiniging is niet bekend. Uit de chromatogrammen van de olieanalyses blijkt dat er sprake is van een zwaardere olie, niet vluchtige olie, zoals een smeerolie of vet.

Overig

Verder zijn in de bovengrond van de gehele onderzoekslocatie, heterogeen verdeeld, lichte verontreinigingen aangetoond met minerale olie, PCB en de zware metalen kobalt en zink. In het grondwater zijn eveneens uitsluitend lichte verontreinigingen aangetoond. In het mengmonster van de ondergrond zijn geen verontreinigingen aangetoond. De aangetroffen gehalten zijn echter dermate laag, dat nader onderzoek hiernaar niet noodzakelijk wordt geacht.

In combinatie met de resultaten van de eerder uitgevoerde bodemonderzoeken is de eindsituatie van de bedrijfsactiviteiten voldoende vastgelegd. Verder leveren de resultaten geen beperkingen op ten aanzien van het gebruik van de locatie als bedrijfsterrein en vormen ons inziens derhalve geen belemmering voor de voorgenomen verkoop.

Indien grond wordt afgegraven (bijvoorbeeld bij bouwwerkzaamheden) en van de locatie wordt afgevoerd, dient er rekening mee te worden gehouden dat deze grond elders niet zonder meer toepasbaar is. Met betrekking tot het elders hergebruiken van grond zijn de regels van het Besluit bodemkwaliteit van toepassing, die doorgaans een grotere onderzoeksinspanning vereisen.

BIJLAGE 1: REGIONALE LIGGING EN KADASTRALE GEGEVENS

Bijgevoegd zijn:

	aantal pagina's
1 topografische kaart	1
2 kadastrale kaart	1
3 kadastraal bericht	1



12345

Deze kaart is noordgericht

Perceelnummer

25

Huisnummer

— Vastgestelde kadastrale grens

— Voorlopige kadastrale grens

— Administratieve kadastrale grens

— Bebouwing

— Overige topografie

Voor een eensluidend uittreksel, Apeldoorn, 31 maart 2017

De bewaarder van het kadaster en de openbare registers

Schaal 1:2000

Kadastrale gemeente

Sectie

Perceel

BERGEIJK

D

6493



Aan dit uittreksel kunnen geen betrouwbare maten worden ontleend.
De Dienst voor het kadaster en de openbare registers behoudt zich de intellectuele
eigendomsrechten voor, waaronder het auteursrecht en het databankenrecht.



Deze kaart is noordgericht.

Schaal 1: 12500

 Hier bevindt zich Kadastraal object BERGEIJK D 6493
Industrieweg, BERGEIJK
CC-BY Kadaster.

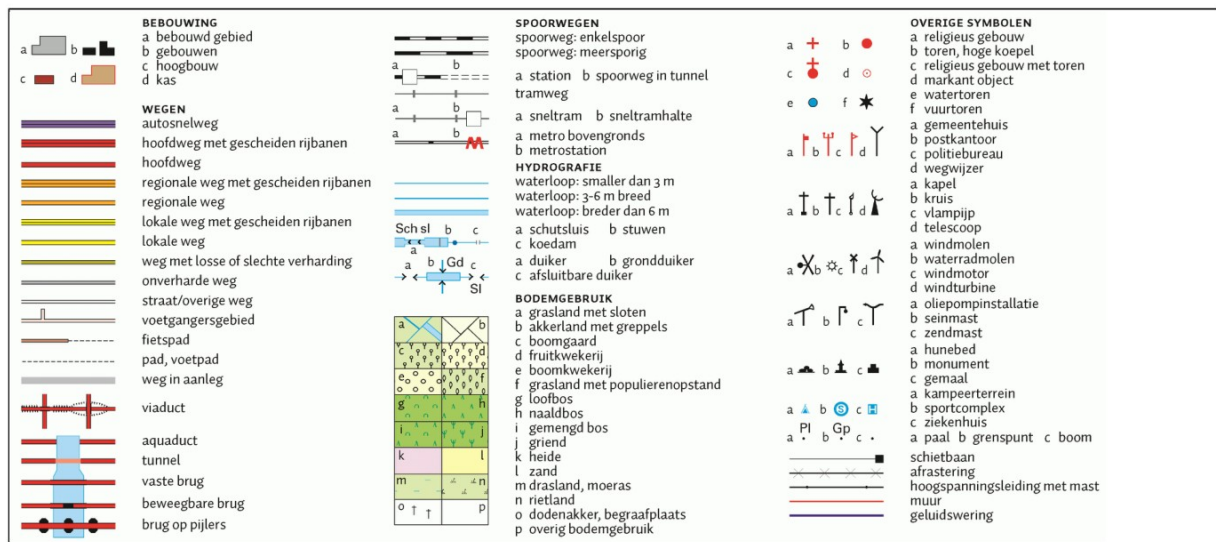

Kadastraal bericht object

Onroerende zaken

adres
postcode
kadastrale aanduiding
kaart nederland
kaart woonplaats

Schepen

brandmerk
naam schip

Persoon

natuurlijk persoon
niet natuurlijk persoon

Brondocument

Overige producten

Buitenland

Energielabel

status productaanvragen

Dienst voor het kadaster en de openbare registers in Nederland
Gegevens over de rechtstoestand van kadastrale objecten, met uitzondering van de gegevens inzake hypotheek en beslagen

Kadaster

Betreft: BERGEIJK D 6493
Industrieweg BERGEIJK
Uw referentie: 1701/071/MV
Toestandsdatum: 30-3-2017

31-3-
2017
14:48:37

Kadastraal object

Kadastrale aanduiding: **BERGEIJK D 6493**
Grootte: 1 ha 53 a 16 ca
Coördinaten: 152229-369658
Omschrijving kadastraal object: WONEN ERF - TUIN
Locatie: Industrieweg
BERGEIJK

Industrieweg 2
5571 LJ BERGEIJK
Industrieweg 4
5571 LJ BERGEIJK
Industrieweg 8
5571 LJ BERGEIJK
Industrieweg 10
5571 LJ BERGEIJK
Industrieweg 12
5571 LJ BERGEIJK
Industrieweg 14
5571 LJ BERGEIJK
Ontstaan op: 27-3-2017

Ontstaan uit: **BERGEIJK D 5425**
BERGEIJK D 4804
BERGEIJK D 5429
BERGEIJK D 5461
BERGEIJK D 3653
BERGEIJK D 6490
BERGEIJK D 5427
BERGEIJK D 6488
BERGEIJK D 5238
BERGEIJK D 5298

(Kadastraal object is uit meer objecten ontstaan)

Publiekrechtelijke beperkingen

Het kadastraal object is onbekend in de Landelijke Voorziening WKPB zodat er geen informatie over gemeentelijke beperkingen van de gemeente Bergeijk kan worden geleverd. Neem contact op met de gemeente Bergeijk.

Gerechtigde

EIGENDOM

OAK HILL DEVELOPMENT B.V.

Industrieweg 2 -12
5571 LJ BERGEIJK

Zetel: BERGEIJK
KvK-nummer: **53411471** (Bron: Handelsregister)

Voor de meest actuele naam, zetel en adres, raadpleeg het KvK-nummer.

Recht ontleend aan: **HYP4 68627/26** d.d. 8-7-2016
Eerst genoemde object in BERGEIJK D 5425
brondocument:

Einde overzicht

De Dienst voor het kadaster en de openbare registers behoudt ten aanzien van de kadastrale gegevens zich het recht voor als bedoeld in artikel 2 lid 1 juncto artikel 6 lid 3 van de Databankenwet.

BIJLAGE 2: SITUATIETEKENINGEN

BIJLAGE 3: BOORPROFIELEN

Bijlage: Boorprofielen

Boring: B01

Datum: 20-02-2017

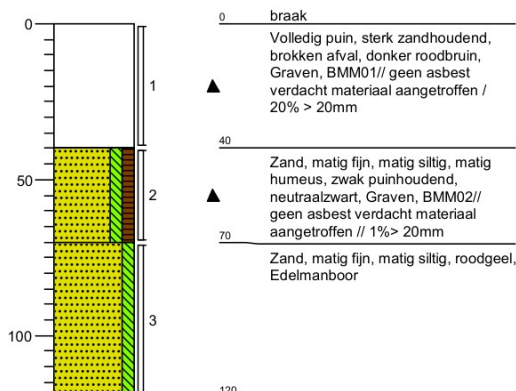

Boring: B02

Datum: 20-02-2017

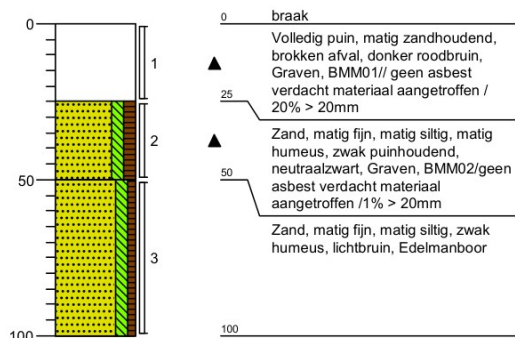

Boring: B03

Datum: 20-02-2017

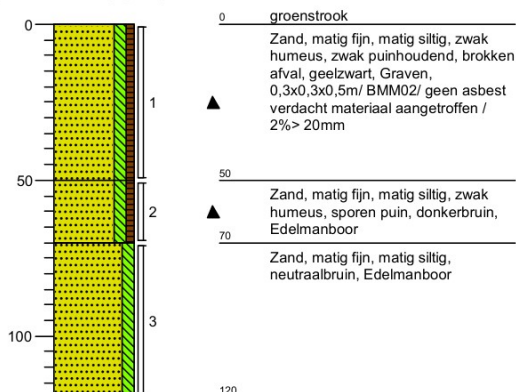

Boring: B04

Datum: 20-02-2017

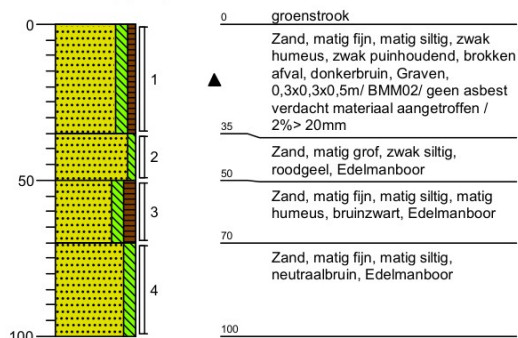

Bijlage: Boorprofielen

Boring: B05

Datum: 20-02-2017

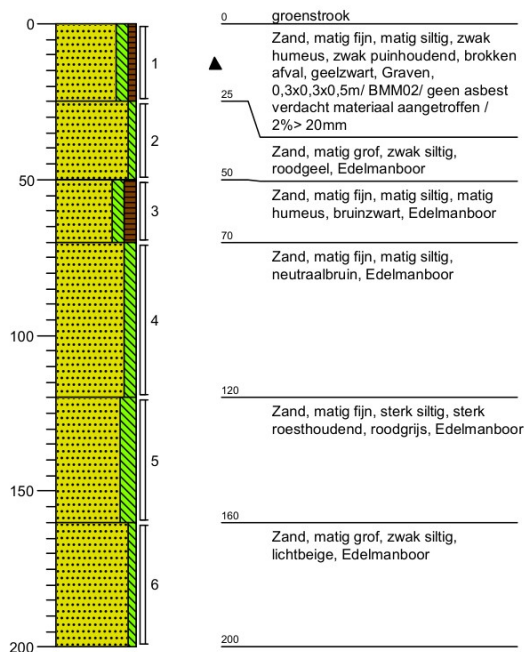

Boring: B06

Datum: 20-02-2017

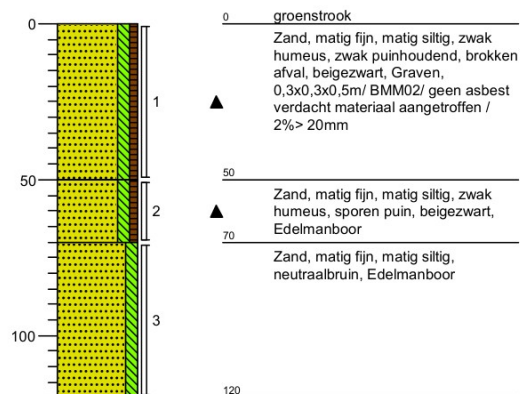

Boring: B07

Datum: 20-02-2017

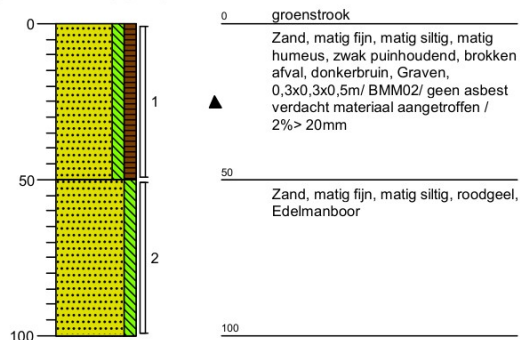

Boring: B08

Datum: 20-02-2017

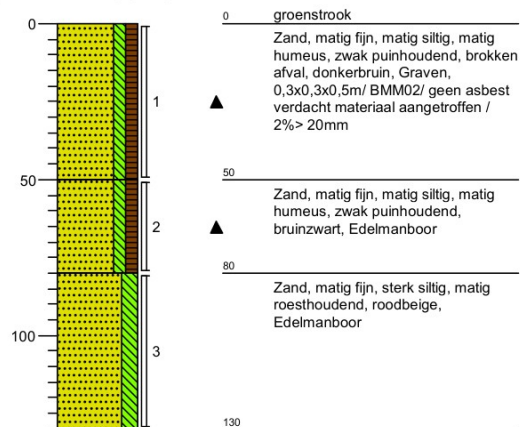

Bijlage: Boorprofielen

Boring: B09

Datum: 20-02-2017

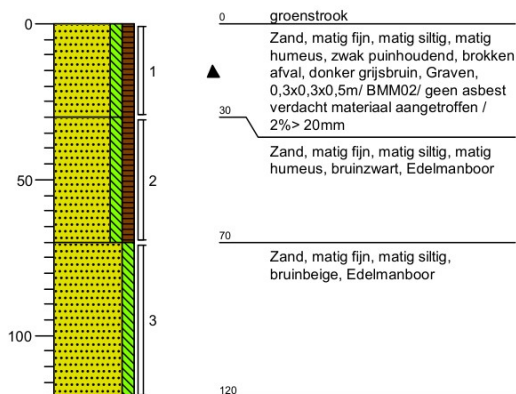

Boring: B10

Opmerking: gat 0,3x0,3x0,5

Datum: 21-02-2017

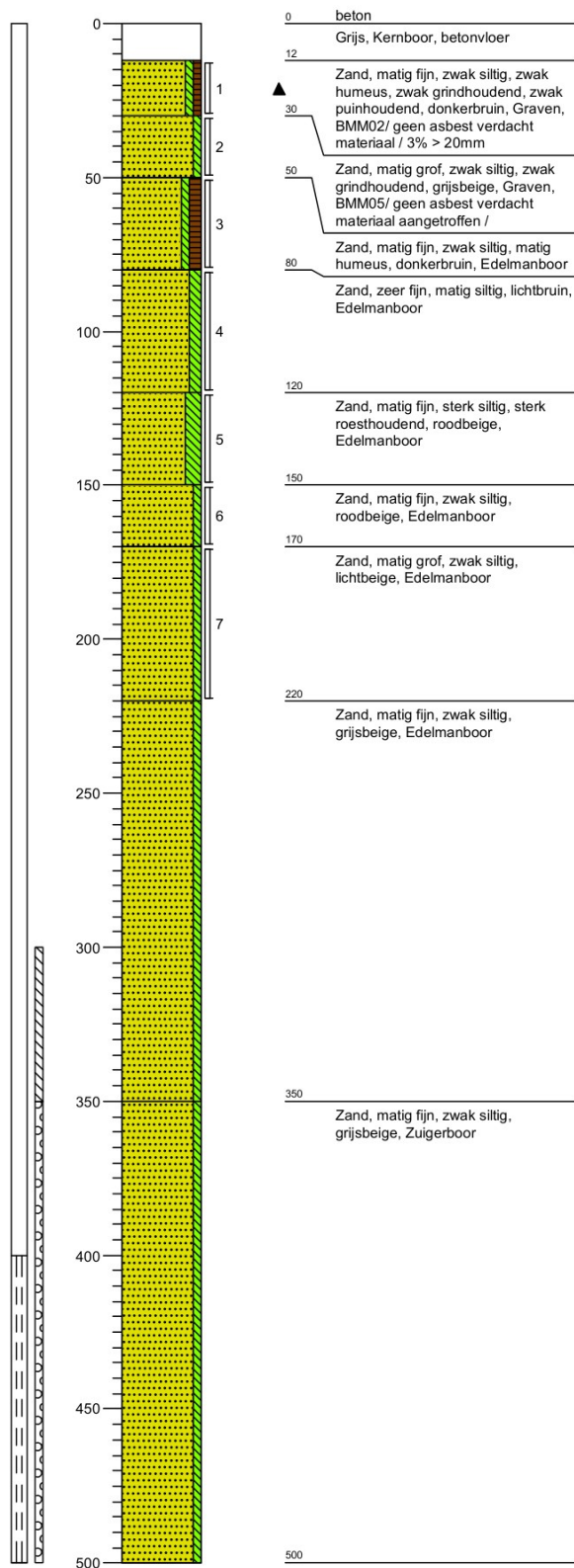

Projectcode: 1701071MV

Projectnaam: Industrieweg 2-16 Bergeijk

Opdrachtgever: -

Schaal 1: 25

Bijlage: Boorprofielen

Boring: B11

Datum: 21-02-2017

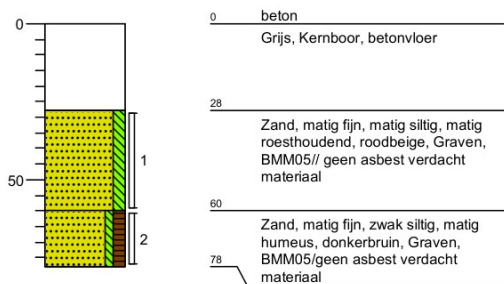

Boring: B12

Datum: 21-02-2017

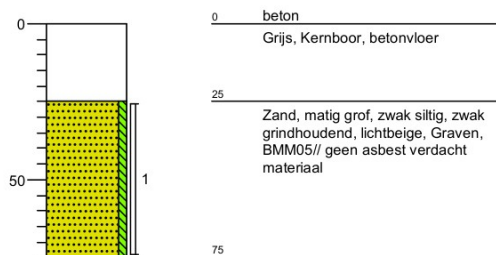

Boring: B13

Opmerking: gat 0,3x0,3x0,5m

Datum: 21-02-2017

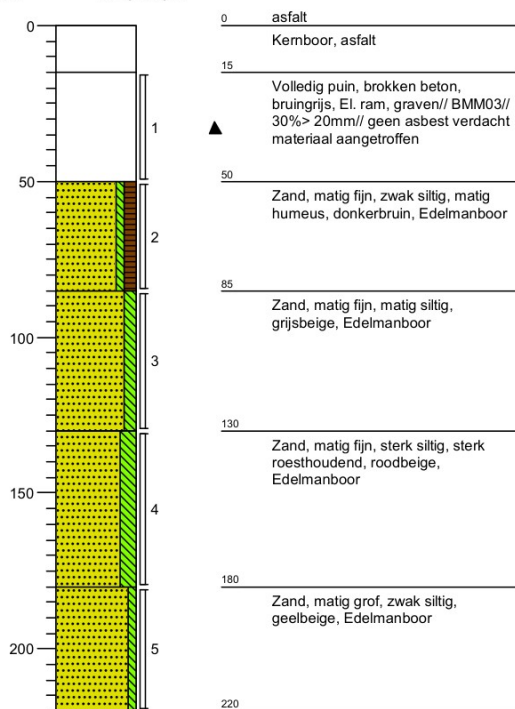

Boring: B14

Opmerking: gat 0,3x0,3x0,5m

Datum: 21-02-2017

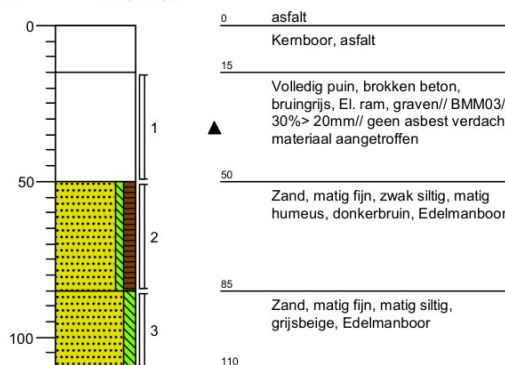

Bijlage: Boorprofielen

Boring: B15

Datum: 21-02-2017

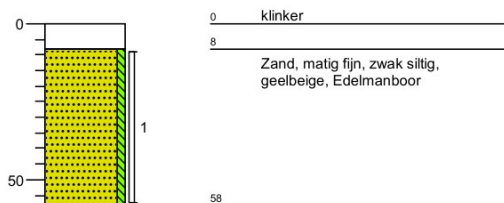

Boring: B16

Datum: 20-02-2017

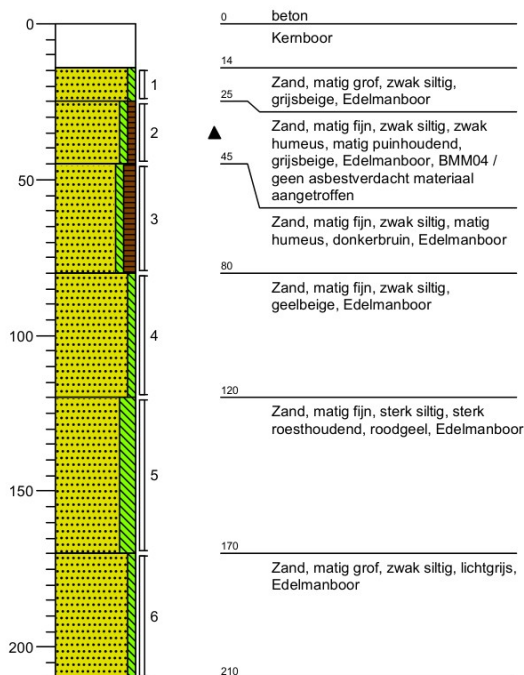

Boring: B17

Datum: 20-02-2017

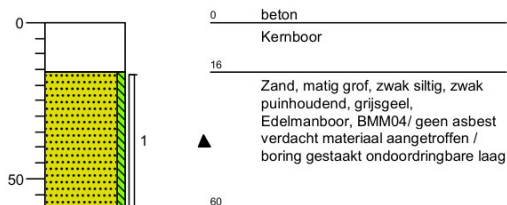

Boring: B18

Datum: 20-02-2017

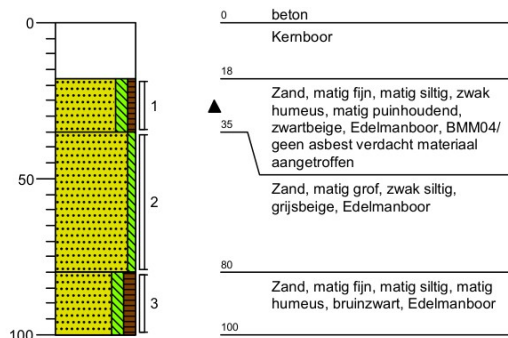

Bijlage: Boorprofielen

Boring: B19



Datum: 20-02-2017

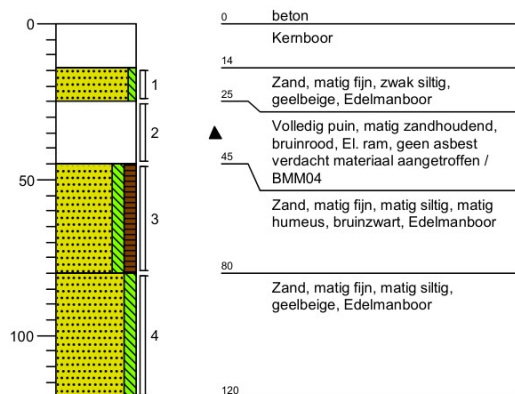

Bijlage: Boorprofielen

Boring: NOB01

Datum: 15-03-2017

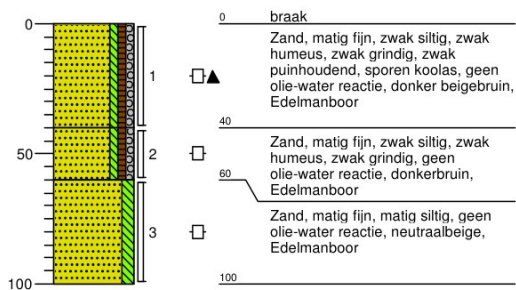

Boring: NOB02

Datum: 15-03-2017

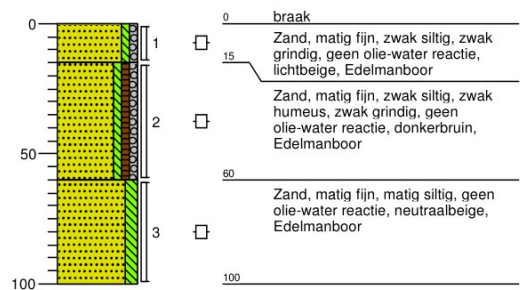

Boring: NOB03

Datum: 22-03-2017

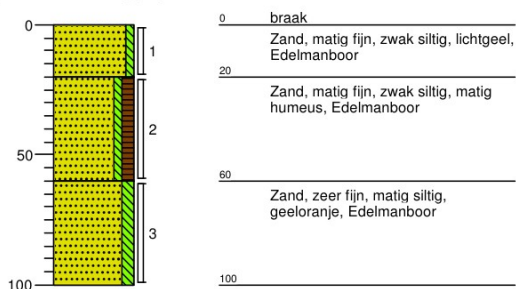

Boring: NOB04

Datum: 22-03-2017

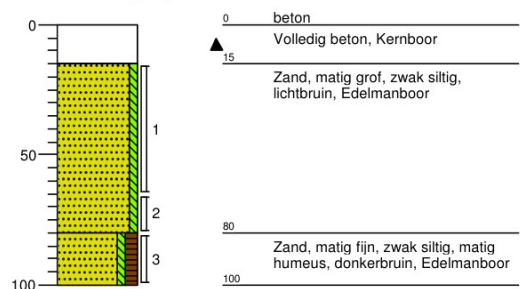

Boring: NOB05

Datum: 22-03-2017

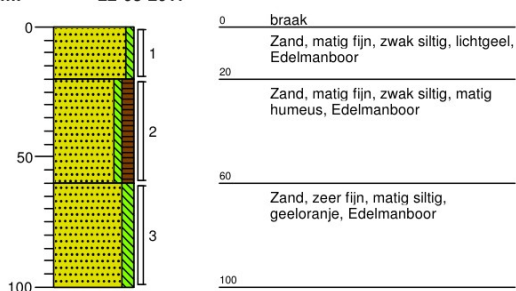

Legenda (conform NEN 5104)

grind



zand

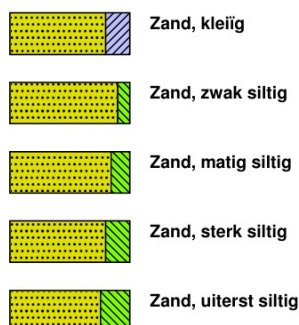

veen

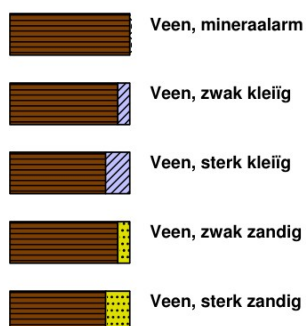

peilbuis

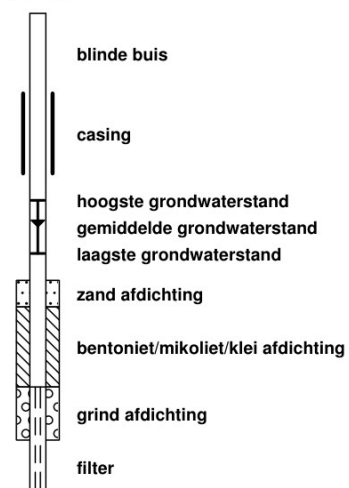

klei



leem

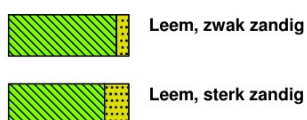

overige toevoegingen

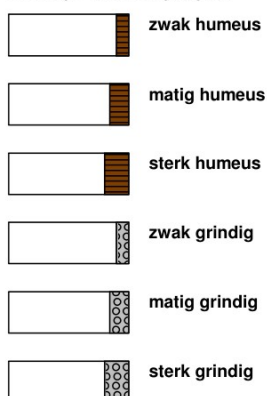

geur



olie

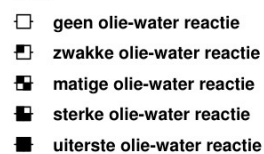

p.i.d.-waarde

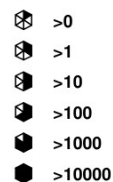

monsters

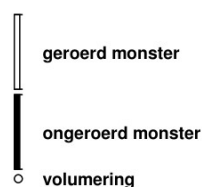

overig



toelichting mate van bodemvreemde bijmengingen:

- sporen <1% (gewichtspercentage)
- zwak 1-5% (gewichtspercentage)
- matig 5-10% (gewichtspercentage)
- sterk 10-20% (gewichtspercentage)
- uiterst 20-50% (gewichtspercentage)
- volledig >50% (volumepercentage)

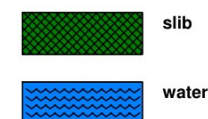

BIJLAGE 4: ANALYSERESULTATEN GROND

Bijgevoegd zijn:

			aantal pagina's
1	resultaten grond, asbest	(nummer 640970)	6
2	resultaten grond, overig	(nummer 645355)	32
3	resultaten grond, uitsplitsing BMM07	(nummer 643856)	7
4	resultaten grond, aanvullend onderzoek	(nummers 643856 en 650657)	10

AL-West B.V.

Dortmundstraat 16B, 7418 BH Deventer, the Netherlands
Postbus 693, 7400 AR Deventer
Tel. +31(0)570 788110, Fax +31(0)570 788108
e-Mail: info@al-west.nl, www.al-west.nl



AGROLAB GROUP

Your labs. Your service.

TRITIUM ADVIES

GULBERG 35
5674 TE NUENEN

Datum 28.02.2017
Relatienr 35003866
Opdrachtnr. 640970

ANALYSERAPPORT

Opdracht 640970

Opdrachtgever 35003866 TRITIUM ADVIES B.V.
Uw referentie 1701071MV Industrieweg 2-16 Bergeijk
Opdrachtacceptatie 22.02.17
Monsternemer Opdrachtgever

Geachte ,

Hierbij zenden wij u de resultaten van het door u aangevraagde laboratoriumonderzoek.
De analyses zijn, tenzij anders vermeld, geaccrediteerd volgens NEN-EN-ISO/IEC 17025 en uitgevoerd overeenkomstig de onderzoeksmethoden die worden genoemd in de meest actuele versie van onze verrichtingenlijst van de Raad voor Accreditatie, accreditatienummer L005.

De analyses zijn, tenzij anders vermeld, uitgevoerd overeenkomstig onze erkenning voor de werkzaamheid "Analyse voor milieuhygiënisch bodemonderzoek" van het Besluit Bodemkwaliteit.

Indien u gegevens wenst over de meetonzekerheden van een methode, kunnen wij u deze op verzoek verstrekken.

Dit rapport mag alleen in zijn geheel worden gereproduceerd. Eventuele bijlagen zijn onderdeel van het rapport.

Indien u nog vragen heeft of aanvullende informatie wenst, verzoeken wij u om contact op te nemen met Klantenservice.

Wij vertrouwen U met de toegezonden informatie van dienst te zijn.

Met vriendelijke groet,



AL-West B.V. , Tel. +31/570788115
Klantenservice

Kamer van Koophandel
Nr. 08110898
VAT/BTW-ID-Nr.:
NL 811132559 B01

Directeur
ppa.
Dr.



Blad 1 van 2



De in dit rapport vermelde analyses zijn geaccrediteerd volgens ISO/IEC 17025:2005, tenzij bij de analyse het symbool " * " staat vermeld.

AL-West B.V.

Dortmundstraat 16B, 7418 BH Deventer, the Netherlands
Postbus 693, 7400 AR Deventer
Tel. +31(0)570 788110, Fax +31(0)570 788108
e-Mail: info@al-west.nl, www.al-west.nl



AGROLAB GROUP

Your labs. Your service.

Opdracht 640970

Monsternr.	Monstername	Monsteromschrijving
888460	20.02.2017	BMM01 BMM01 (0-30) BMM01 (0-30)
888463	20.02.2017	BMM02 BMM02 (0-50)
888464	21.02.2017	BMM03 BMM03 (15-50) BMM03 (15-50)
888467	20.02.2017	BMM04 BMM04 (15-50)

Eenheid	888460	888463	888464	888467
	BMM01 BMM01 (0-30) BMM01 (0-30)	BMM02 BMM02 (0-50)	BMM03 BMM03 (15-50) BMM03 (15-50)	BMM04 BMM04 (15-50)

Asbestbepaling in grond/puin

Zie bijlage voor toelichting asbestanalyse		++	++	++	++
Som gewogen asbest (puin)	mg/kg Ds	14	--	4,0	--
S Som gewogen asbest (grond)	mg/kg Ds	--	<1	--	20

S) Erkend volgens AS SIKB 3000

Verklaring: "<" of n.a. betekent dat het gehalte van de component lager is dan de rapportagegrens.

Begin van de analyses: 22.02.2017

Einde van de analyses: 28.02.2017

De onderzoeksresultaten hebben alleen betrekking op het aangeleverde monstermateriaal. Monsters met onbekende herkomst kunnen slechts beperkt gecontroleerd worden op plausibiliteit.



AL-West B.V., Tel. +31/570788115
Klantenservice

Dit elektronisch gegenereerde rapport is gecontroleerd en vrijgegeven. In overeenstemming met de vereisten van NEN EN ISO/IEC 17025:2005 voor eenvoudige rapportage is dit rapport met digitale handtekening rechtsgeldig.

Toegepaste methoden

Vaste stof

conform NEN 5897 (analysedeel): Som gewogen asbest (puin)

Geen informatie: Zie bijlage voor toelichting asbestanalyse

AS3000 asbest in bodem en materialen: Som gewogen asbest (grond)

De in dit rapport vermelde analyses zijn geaccrediteerd volgens ISO/IEC 17025:2005, tenzij bij de analyse het symbool " * " staat vermeld.

Kamer van Koophandel
Nr. 08110898
VAT/BTW-ID-Nr.:
NL 811132559 B01

Directeur
ppa.
Dr.



Blad 2 van 2



AL-West B.V.

Dortmundstraat 16B, 7418 BH Deventer, the Netherlands
Postbus 693, 7400 AR Deventer
Tel. +31(0)570 788110, Fax +31(0)570 788108
e-Mail: info@al-west.nl, www.al-west.nl

Bijlage analyseresultaten asbest

Analist:	hmc			
Monster Nr.	Monster omschrijving			Drogestof gehalte (%)
888460	BMM01 BMM01 (0-30) BMM01 (0-30)			Nat gewicht (g)
				Droog gewicht (g)

Zee fractie	Zee fractie (m/m%)	Massa fractie (g)	Onderzoc ht (%)	chrysotiel (mg/kg ds tot.)	amosiet (mg/kg ds tot.)	crocidoliet (mg/kg ds tot.)	Aantal hecht geb.	Aantal niet hechtgeb.	Asbest (mg/kg ds tot.)	95%-betrouwbaarheids- interval (mg/kg ds)	
										ondergrens	bovengrens
>16 mm	0	0	100				0	0			
8 - 16 mm	8,9	2295,6	100	9,2			4	3	9,2	7,4	11
4 - 8 mm	7,6	1963,1	100	3,2		<0.1	9	23	3,2	2,5	3,9
2 - 4 mm	3	764,5	50	0,2			0	14	0,2	0,1	0,3
1 - 2 mm	4	1025,8	20	0,4			1	15	0,4	0,2	1,2
0.5 mm - 1 mm	6,4	1633,6	5	0,5			0	9	0,5	0,2	1,2
< 0.5 mm	70	17897,76	0,1				nvt	nvt		nvt	nvt
Totale	100	25580,36		14			14	64	14	10	18,0

Na afronding volgens norm (mg/kg) :

14	10	18
----	----	----

Asbesthoudende materialen	Hechtgebonden
asbestcement	ja
asbestcement	ja
losse vezels	nee

Gerapporteerde asbestgehalten zijn afgeronde waardes,
in de totaalgehalten kunnen geringe afwijkingen voorkomen.

Conclusie:

	Gemeten Gehalte (mg/kg ds)	95%-betrouwbaarheids- interval (mg/kg ds)	
		ondergrens	bovengrens
De bepalings grens is	-	-	1
Hoeveelheid hechtgebonden asbesthoudend materiaal	12	9,6	15
Hoeveelheid niet hechtgebonden asbesthoudend materiaal	1,5	0,8	2,7
Serpentijn asbest	14	10	18
Amfibool asbest	<0.1	<0.1	<0.1
Totaal asbest	14	10	18
Gewogen totaal asbest (serpentijn + 10 x amfibool)	14	10	18

In het, met de optische lichtmicroscop, onderzochte deel van de fractie <500 µm is het volgende aantal asbestverdachte vezels voor de volgende asbestsoort gevonden:

chrysotiel
5

AL-West B.V.

Dortmundstraat 16B, 7418 BH Deventer, the Netherlands
Postbus 693, 7400 AR Deventer
Tel. +31(0)570 788110, Fax +31(0)570 788108
e-Mail: info@al-west.nl, www.al-west.nl

Bijlage analyseresultaten asbest

Analist:	hmc			
Monster Nr.	Monster omschrijving			Drogestof gehalte (%)
888463	BMM02 BMM02 (0-50)			Nat gewicht (g)
				Droog gewicht (g)

Zeeffractie	Zeeffractie (m/m%)	Massa fractie (g)	Onderzoc ht (%)	chrysotiel (mg/kg ds tot.)	amosiet (mg/kg ds tot.)	crocidoliet (mg/kg ds tot.)	Aantal hecht geb.	Aantal niet hechtgeb.	Asbest (mg/kg ds tot.)	95%-betrouwbaarheids- interval (mg/kg ds)	
>16 mm	0	0	100				0	0			
8 - 16 mm	1	100	100				0	0			
4 - 8 mm	1,1	104,8	100				0	0			
2 - 4 mm	1,1	112,8	76				0	0			
1 - 2 mm	2,7	270,8	31				0	0			
0.5 mm - 1 mm	7,9	787,2	9				0	0			
< 0.5 mm	85	8429,35	0,1				nvt	nvt		nvt	nvt
Totale	99	9804,95					0	0			

Na afronding volgens norm (mg/kg) :

<1	<1	<1
----	----	----

Asbesthoudende materialen	Hechtgebonden
nvt	nvt
nvt	nvt
nvt	nvt

Gerapporteerde asbestgehaltenes zijn afgeronde waardes,
in de totaalgehaltenes kunnen geringe afwijkingen voorkomen.

Conclusie:

	Gemeten Gehalte (mg/kg ds)	95%-betrouwbaarheids- interval (mg/kg ds)	
		ondergrens	bovengrens
De bepalings grens is	-	-	1
Hoeveelheid hechtgebonden asbesthoudend materiaal	<1	<1	<1
Hoeveelheid niet hechtgebonden asbesthoudend materiaal	<1	<1	<1
Serpentijn asbest	<0.1	<0.1	<0.1
Amfibool asbest	<0.1	<0.1	<0.1
Totaal asbest	<1	<1	<1
Gewogen totaal asbest (serpentijn + 10 x amfibool)	<1	<1	<1

In het, met de optische lichtmicroscop, onderzochte deel van de fractie <500 µm zijn geen asbestverdachte vezels gevonden.

AL-West B.V.

Dortmundstraat 16B, 7418 BH Deventer, the Netherlands
Postbus 693, 7400 AR Deventer
Tel. +31(0)570 788110, Fax +31(0)570 788108
e-Mail: info@al-west.nl, www.al-west.nl

Bijlage analyseresultaten asbest

Analist:	hmc			
Monster Nr.	Monster omschrijving			Drogestof gehalte (%)
888464	BMM03 BMM03 (15-50) BMM03 (15-50)			Nat gewicht (g)
				Droog gewicht (g)

Zee fractie	Zee fractie (m/m%)	Massa fractie (g)	Onderzoc ht (%)	chrysotiel (mg/kg ds tot.)	amosiet (mg/kg ds tot.)	crocidoliet (mg/kg ds tot.)	Aantal hecht geb.	Aantal niet hechtgeb.	Asbest (mg/kg ds tot.)	95%-betrouwbaarheids- interval (mg/kg ds)	
										ondergrens	bovengrens
>16 mm	0,66	142,6	100				0	0			
8 - 16 mm	17	3671,7	100				0	0			
4 - 8 mm	20	4379,3	100	3,5			1	0	3,5	2,8	4,1
2 - 4 mm	9,1	1953,8	50	<0.1			1	0		<0.1	0,1
1 - 2 mm	7,6	1629,9	20	0,2			0	1	0,2	<0.1	1
0.5 mm - 1 mm	7,7	1670,5	5	<0.1			0	1		<0.1	0,5
< 0.5 mm	37	8019,538	0,1				nvt	nvt		nvt	nvt
Totale	99	21467,34		3,7			2	2	3,7	2,8	5,7

Na afronding volgens norm (mg/kg) :

3,7	2,8	5,7
-----	-----	-----

Asbesthoudende materialen	Hechtgebonden
Vlakke plaat	ja
losse vezels	nee
nvt	nvt

Gerapporteerde asbestgehalten zijn afgeronde waardes,
in de totaalgehalten kunnen geringe afwijkingen voorkomen.

Conclusie:

	Gemeten Gehalte (mg/kg ds)	95%-betrouwbaarheids- interval (mg/kg ds)	
		ondergrens	bovengrens
De bepalings grens is	-	-	1
Hoeveelheid hechtgebonden asbesthoudend materiaal	3,5	2,8	4,3
Hoeveelheid niet hechtgebonden asbesthoudend materiaal	0,2	<0.1	1,4
Serpentijn asbest	3,7	2,8	5,7
Amfibool asbest	<0.1	<0.1	<0.1
Totaal asbest	3,7	2,8	5,7
Gewogen totaal asbest (serpentijn + 10 x amfibool)	4	3	6

In het, met de optische lichtmicroscop, onderzochte deel van de fractie <500 µm zijn geen asbestverdachte vezels gevonden.

AL-West B.V.

Dortmundstraat 16B, 7418 BH Deventer, the Netherlands
Postbus 693, 7400 AR Deventer
Tel. +31(0)570 788110, Fax +31(0)570 788108
e-Mail: info@al-west.nl, www.al-west.nl

Bijlage analyseresultaten asbest

Analist:	hmc			
Monster Nr.	Monster omschrijving			Drogestof gehalte (%)
888467	BMM04 BMM04 (15-50)			95,5
				Nat gewicht (g)
				3545
				Droog gewicht (g)
				3386

Zeeffractie	Zeeffractie (m/m%)	Massa fractie (g)	Onderzoc ht (%)	chrysotiel (mg/kg ds tot.)	amosiet (mg/kg ds tot.)	crocidoliet (mg/kg ds tot.)	Aantal hecht geb.	Aantal niet hechtgeb.	Asbest (mg/kg ds tot.)	95%-betrouwbaarheids- interval (mg/kg ds)	
										ondergrens	bovengrens
>16 mm	3,3	110,3	100				0	0			
8 - 16 mm	6,8	228,6	100	4,1		1,2	1	0	5,3	2,5	8,2
4 - 8 mm	3,9	132,7	100				0	0			
2 - 4 mm	2,5	85,2	92	1,5		0,2	2	0	1,7	1,2	3
1 - 2 mm	3,1	103,6	55	0,1			1	0	0,1	<0,1	0,5
0.5 mm - 1 mm	6,4	216,4	22				0	0			
< 0.5 mm	70	2383,887	0,4				nvt	nvt		nvt	nvt
Totale	96	3260,687		5,8		1,4	4	0	7,2	3,8	12,0

Na afronding volgens norm (mg/kg) :

7,2	3,8	12
-----	-----	----

Asbesthoudende materialen	Hechtgebonden
Golfplaat	ja
Golfplaat	ja
Golfplaat	ja

Gerapporteerde asbestgehaltenes zijn afgeronde waardes,
in de totaalgehaltenes kunnen geringe afwijkingen voorkomen.

Conclusie:

	Gemeten Gehalte (mg/kg ds)	95%-betrouwbaarheids- interval (mg/kg ds)	
		ondergrens	bovengrens
De bepalings grens is	-	-	1
Hoeveelheid hechtgebonden asbesthoudend materiaal	7,2	3,8	12
Hoeveelheid niet hechtgebonden asbesthoudend materiaal	<1	<1	<1
Serpentijn asbest	5,8	3,5	8,9
Amfibool asbest	1,4	0,2	2,7
Totaal asbest	7,2	3,8	12
Gewogen totaal asbest (serpentijn + 10 x amfibool)	20	6	36

In het, met de optische lichtmicroscop, onderzochte deel van de fractie <500 µm zijn geen asbestverdachte vezels gevonden.

Er is minder, dan de in de normen (NEN5897, NEN5707) voorgeschreven minimale hoeveelheid monstermateriaal, aangeleverd.

AL-West B.V.

Dortmundstraat 16B, 7418 BH Deventer, the Netherlands
Postbus 693, 7400 AR Deventer
Tel. +31(0)570 788110, Fax +31(0)570 788108
e-Mail: info@al-west.nl, www.al-west.nl



AGROLAB GROUP

Your labs. Your service.

TRITIUM ADVIES

GULBERG 35
5674 TE NUENEN

Datum 09.03.2017

Relatienr 35003866

ANALYSERAPPORT 640723 / 2 - 887197 / 2

De schuine streep achter het opdracht- en/of monsternummer correspondeert met de aktuele versie van het analyserapport. Deze versie vervangt alle vorige versies van dit analyserapport.

Opdracht 640723 / 2 1701071MV Industrieweg 2-16 Bergeijk / 23360
Monsternr. 887197 / 2 Bodem / Eluaat
Opdrachtacceptatie 22.02.2017
Monsternummer 20.02.2017
Monsternemer Opdrachtgever
Monsteromschrijving BMM06 B01 (0-40) B02 (25-50) B16 (14-25)
Monsternummer 0
Verwijzing:
Versie 2 i.v.m. formatwijziging.

Eenheid Resultaat Toets- waarde Methode

Algemene monstervoorbehandeling

S Voorbehandeling conform AS3000		°			Protocollen AS 3000
S Droge stof	%	°	89,8		NEN-EN12880; AS3000 en AS3200; Glw. NEN-ISO11465
IJzer (Fe2O3) *	% Ds		<5,0		Gelijkwaardig aan NEN 5739

Fracties (sedigraaf)

S Fractie < 2 µm	% Ds		2,6		Protocollen AS 3000 / Protocollen AS 3200
------------------	------	--	-----	--	---

Klassiek Chemische Analyses

S Organische stof	% Ds		1,8 x)		Protocollen AS 3000
-------------------	------	--	--------	--	---------------------

Voorbehandeling metalen analyse

S Koningswater ontsluiting		°			Protocollen AS 3000 / Protocollen AS 3200
----------------------------	--	---	--	--	---

Metalen (AS3000)

S Barium (Ba)	mg/kg Ds		24		Protocollen AS 3000
S Cadmium (Cd)	mg/kg Ds		0,35		Protocollen AS 3000
S Kobalt (Co)	mg/kg Ds		6,1		Protocollen AS 3000
S Koper (Cu)	mg/kg Ds		13		Protocollen AS 3000
S Kwik (Hg)	mg/kg Ds		<0,05		Protocollen AS 3000
S Lood (Pb)	mg/kg Ds		32		Protocollen AS 3000
S Molybdeen (Mo)	mg/kg Ds		<1,5		Protocollen AS 3000
S Nikkel (Ni)	mg/kg Ds		5,6		Protocollen AS 3000
S Zink (Zn)	mg/kg Ds		64		Protocollen AS 3000

PAK (AS3000)

S Anthraceen	mg/kg Ds		<0,050		Protocollen AS 3000
S Benzo(a)anthraceen	mg/kg Ds		0,082		Protocollen AS 3000
S Benzo(a)-Pyreen	mg/kg Ds		0,10		Protocollen AS 3000
S Benzo(ghi)peryleen	mg/kg Ds		0,058		Protocollen AS 3000
S Benzo(k)fluorantheen	mg/kg Ds		0,056		Protocollen AS 3000
S Chryseem	mg/kg Ds		0,10		Protocollen AS 3000

De in dit rapport vermelde analyses zijn geaccrediteerd volgens ISO/IEC 17025:2005, tenzij bij de analyse het symbool " * " staat vermeld.

Kamer van Koophandel
Nr. 08110898
VAT/BTW-ID-Nr.:
NL 811132559 B01

Directeur
ppa.
Dr.



Blad 1 van 2



AL-West B.V.

Dortmundstraat 16B, 7418 BH Deventer, the Netherlands
Postbus 693, 7400 AR Deventer
Tel. +31(0)570 788110, Fax +31(0)570 788108
e-Mail: info@al-west.nl, www.al-west.nl



AGROLAB GROUP

Your labs. Your service.

Datum 09.03.2017

Relatienr 35003866

ANALYSERAPPORT 640723 / 2 - 887197 / 2

Monsteromschrijving

BMM06 B01 (0-40) B02 (25-50) B16 (14-25)

	Eenheid	Resultaat	Toets- waarde	Methode
S Fenanthreen	mg/kg Ds	0,079		Protocollen AS 3000
S Fluorantheen	mg/kg Ds	0,20		Protocollen AS 3000
S Indeno-(1,2,3-c,d)pyreen	mg/kg Ds	0,082		Protocollen AS 3000
S Naftaleen	mg/kg Ds	<0,050		Protocollen AS 3000
S Som PAK (VROM) (Factor 0,7)	mg/kg Ds	0,83 #)		Protocollen AS 3000

Minerale olie (AS3000/AS3200)

S Koolwaterstof fractie C10-C40	mg/kg Ds	72		Protocollen AS 3000
S Koolwaterstof fractie C10-C12 *	mg/kg Ds	<3		eigen methode
S Koolwaterstof fractie C12-C16 *	mg/kg Ds	<3		eigen methode
S Koolwaterstof fractie C16-C20 *	mg/kg Ds	<4		eigen methode
S Koolwaterstof fractie C20-C24 *	mg/kg Ds	8		eigen methode
S Koolwaterstof fractie C24-C28 *	mg/kg Ds	16		eigen methode
S Koolwaterstof fractie C28-C32 *	mg/kg Ds	19		eigen methode
S Koolwaterstof fractie C32-C36 *	mg/kg Ds	16		eigen methode
S Koolwaterstof fractie C36-C40 *	mg/kg Ds	9		eigen methode

Polychloorbifenylen (AS3000)

S PCB 28	mg/kg Ds	<0,0010		Protocollen AS 3000
S PCB 52	mg/kg Ds	<0,0010		Protocollen AS 3000
S PCB 101	mg/kg Ds	<0,0010		Protocollen AS 3000
S PCB 118	mg/kg Ds	<0,0010		Protocollen AS 3000
S PCB 138	mg/kg Ds	0,0017		Protocollen AS 3000
S PCB 153	mg/kg Ds	0,0017		Protocollen AS 3000
S PCB 180	mg/kg Ds	0,0014		Protocollen AS 3000
S Som PCB (7 Ballschmiter) (Factor 0,7)	mg/kg Ds	0,0076 #)		Protocollen AS 3000

x) Gehaltes beneden de rapportagegrens zijn niet mee inbegrepen.

#) Bij deze som zijn resultaten "<rapportagegrens" vermenigvuldigd met 0,7.

S) Erkend volgens AS SIKB 3000

Verklaring: "<" of n.a. betekent dat het gehalte van de component lager is dan de rapportagegrens.

De analyses gemerkt met een ° zijn uitgevoerd op het originele produkt.

Het organische stof gehalte wordt gecorrigeerd voor het lutum gehalte, als geen lutum bepaald is wordt gecorrigeerd als ware het lutum gehalte 5,4%

Begin van de analyses: 22.02.2017

Einde van de analyses: 01.03.2017

De onderzoeksresultaten hebben alleen betrekking op het aangeleverde monstermateriaal. Monsters met onbekende herkomst kunnen slechts beperkt gecontroleerd worden op plausibiliteit.

AL-West B.V., Tel. +31/570788115
Klantenservice

Kamer van Koophandel
Nr. 08110898
VAT/BTW-ID-Nr.:
NL 811132559 B01

Directeur
ppa.
Dr.



Blad 2 van 2



De in dit rapport vermelde analyses zijn geaccrediteerd volgens ISO/IEC 17025:2005, tenzij bij de analyse het symbool "°" staat vermeld.

AL-West B.V.

Dortmundstraat 16B, 7418 BH Deventer, the Netherlands
Postbus 693, 7400 AR Deventer
Tel. +31(0)570 788110, Fax +31(0)570 788108
e-Mail: info@al-west.nl, www.al-west.nl



AGROLAB GROUP

Your labs. Your service.

TRITIUM ADVIES

GULBERG 35
5674 TE NUENEN

Datum 09.03.2017
Relatienr 35003866

ANALYSERAPPORT 640723 / 2 - 887201 / 2

De schuine streep achter het opdracht- en/of monsternummer correspondeert met de aktuele versie van het analyserapport. Deze versie vervangt alle vorige versies van dit analyserapport.

Opdracht 640723 / 2 1701071MV Industrieweg 2-16 Bergeijk / 23360
Monsternr. 887201 / 2 Bodem / Eluaat
Opdrachtacceptatie 22.02.2017
Monstername 20.02.2017
Monsternemer Opdrachtgever
Monsteromschrijving BMM07 B03 (0-50) B04 (0-35) B05 (0-25) B06 (0-50)
Monsternummer 0
Verwijzing:
Versie 2 i.v.m. formatwijziging.

Eenheid Resultaat Toets- waarde Methode

Algemene monstervoorbehandeling

S Voorbehandeling conform AS3000		°			Protocollen AS 3000
S Droge stof	%	°	89,6		NEN-EN12880; AS3000 en AS3200; Glw. NEN-ISO11465
IJzer (Fe2O3) *	% Ds		<5,0		Gelijkwaardig aan NEN 5739

Fracties (sedigraaf)

S Fractie < 2 µm	% Ds		2,5		Protocollen AS 3000 / Protocollen AS 3200
------------------	------	--	-----	--	---

Klassiek Chemische Analyses

S Organische stof	% Ds		1,8 x)		Protocollen AS 3000
-------------------	------	--	--------	--	---------------------

Voorbehandeling metalen analyse

S Koningswater ontsluiting		°			Protocollen AS 3000 / Protocollen AS 3200
----------------------------	--	---	--	--	---

Metalen (AS3000)

S Barium (Ba)	mg/kg Ds		250		Protocollen AS 3000
S Cadmium (Cd)	mg/kg Ds		0,59		Protocollen AS 3000
S Kobalt (Co)	mg/kg Ds		3,3		Protocollen AS 3000
S Koper (Cu)	mg/kg Ds		8,1		Protocollen AS 3000
S Kwik (Hg)	mg/kg Ds		<0,05		Protocollen AS 3000
S Lood (Pb)	mg/kg Ds		20		Protocollen AS 3000
S Molybdeen (Mo)	mg/kg Ds		<1,5		Protocollen AS 3000
S Nikkel (Ni)	mg/kg Ds		4,8		Protocollen AS 3000
S Zink (Zn)	mg/kg Ds		80		Protocollen AS 3000

PAK (AS3000)

S Anthraceen	mg/kg Ds		<0,050		Protocollen AS 3000
S Benzo(a)anthraceen	mg/kg Ds		<0,050		Protocollen AS 3000
S Benzo(a)-Pyreen	mg/kg Ds		<0,050		Protocollen AS 3000
S Benzo(ghi)peryleen	mg/kg Ds		<0,050		Protocollen AS 3000
S Benzo(k)fluorantheen	mg/kg Ds		<0,050		Protocollen AS 3000
S Chryseen	mg/kg Ds		<0,050		Protocollen AS 3000

De in dit rapport vermelde analyses zijn geaccrediteerd volgens ISO/IEC 17025:2005, tenzij bij de analyse het symbool " * " staat vermeld.

Kamer van Koophandel
Nr. 08110898
VAT/BTW-ID-Nr.:
NL 811132559 B01

Directeur
ppa.
Dr.



Blad 1 van 2



AL-West B.V.

Dortmundstraat 16B, 7418 BH Deventer, the Netherlands
Postbus 693, 7400 AR Deventer
Tel. +31(0)570 788110, Fax +31(0)570 788108
e-Mail: info@al-west.nl, www.al-west.nl



AGROLAB GROUP

Your labs. Your service.

Datum 09.03.2017

Relatienr 35003866

ANALYSERAPPORT 640723 / 2 - 887201 / 2

Monsteromschrijving

BMM07 B03 (0-50) B04 (0-35) B05 (0-25) B06 (0-50)

	Eenheid	Resultaat	Toets- waarde	Methode
S <i>Fenanthreen</i>	mg/kg Ds	<0,050		Protocollen AS 3000
S <i>Fluorantheen</i>	mg/kg Ds	<0,050		Protocollen AS 3000
S <i>Indeno-(1,2,3-c,d)pyreen</i>	mg/kg Ds	<0,050		Protocollen AS 3000
S <i>Naftaleen</i>	mg/kg Ds	<0,050		Protocollen AS 3000
S Som PAK (VROM) (Factor 0,7)	mg/kg Ds	0,35 ^{#)}		Protocollen AS 3000

Minerale olie (AS3000/AS3200)

S Koolwaterstof fractie C10-C40	mg/kg Ds	920		Protocollen AS 3000
S Koolwaterstof fractie C10-C12 *	mg/kg Ds	4		eigen methode
S Koolwaterstof fractie C12-C16 *	mg/kg Ds	22		eigen methode
S Koolwaterstof fractie C16-C20 *	mg/kg Ds	250		eigen methode
S Koolwaterstof fractie C20-C24 *	mg/kg Ds	330		eigen methode
S Koolwaterstof fractie C24-C28 *	mg/kg Ds	150		eigen methode
S Koolwaterstof fractie C28-C32 *	mg/kg Ds	120		eigen methode
S Koolwaterstof fractie C32-C36 *	mg/kg Ds	22		eigen methode
S Koolwaterstof fractie C36-C40 *	mg/kg Ds	8		eigen methode

Polychloorbifenylen (AS3000)

S <i>PCB 28</i>	mg/kg Ds	<0,0010		Protocollen AS 3000
S <i>PCB 52</i>	mg/kg Ds	<0,0010		Protocollen AS 3000
S <i>PCB 101</i>	mg/kg Ds	<0,0010		Protocollen AS 3000
S <i>PCB 118</i>	mg/kg Ds	<0,0010		Protocollen AS 3000
S <i>PCB 138</i>	mg/kg Ds	<0,0010		Protocollen AS 3000
S <i>PCB 153</i>	mg/kg Ds	<0,0010		Protocollen AS 3000
S <i>PCB 180</i>	mg/kg Ds	<0,0010		Protocollen AS 3000
S Som PCB (7 Ballschmutter) (Factor 0,7)	mg/kg Ds	0,0049 ^{#)}		Protocollen AS 3000

x) Gehaltes beneden de rapportagegrens zijn niet mee inbegrepen.

#) Bij deze som zijn resultaten "<rapportagegrens" vermenigvuldigd met 0,7.

S) Erkend volgens AS SIKB 3000

Verklaring: "<" of n.a. betekent dat het gehalte van de component lager is dan de rapportagegrens.

De analyses gemerkt met een ° zijn uitgevoerd op het originele produkt.

Het organische stof gehalte wordt gecorrigeerd voor het lutum gehalte, als geen lutum bepaald is wordt gecorrigeerd als ware het lutum gehalte 5,4%

Begin van de analyses: 22.02.2017

Einde van de analyses: 01.03.2017

De onderzoeksresultaten hebben alleen betrekking op het aangeleverde monstermateriaal. Monsters met onbekende herkomst kunnen slechts beperkt gecontroleerd worden op plausibiliteit.

AL-West B.V., Tel. +31/570788115
Klantenservice

Kamer van Koophandel
Nr. 08110898
VAT/BTW-ID-Nr.:
NL 811132559 B01

Directeur
ppa.
Dr.



Blad 2 van 2



De in dit rapport vermelde analyses zijn geaccrediteerd volgens ISO/IEC 17025:2005, tenzij bij de analyse het symbool "°" staat vermeld.

AL-West B.V.

Dortmundstraat 16B, 7418 BH Deventer, the Netherlands
Postbus 693, 7400 AR Deventer
Tel. +31(0)570 788110, Fax +31(0)570 788108
e-Mail: info@al-west.nl, www.al-west.nl



AGROLAB GROUP

Your labs. Your service.

TRITIUM ADVIES

GULBERG 35
5674 TE NUENEN

Datum 09.03.2017
Relatienr 35003866

ANALYSERAPPORT 640723 / 2 - 887206 / 2

De schuine streep achter het opdracht- en/of monsternummer correspondeert met de aktuele versie van het analyserapport. Deze versie vervangt alle vorige versies van dit analyserapport.

Opdracht 640723 / 2 1701071MV Industrieweg 2-16 Bergeijk / 23360
Monsternr. 887206 / 2 Bodem / Eluaat
Opdrachtacceptatie 22.02.2017
Monsternummer 20.02.2017
Monsternemer Opdrachtgever
Monsteromschrijving BMM08 B07 (0-50) B08 (0-50) B09 (0-30)
Monsternummer 0
Verwijzing:
Versie 2 i.v.m. formatwijziging.

Eenheid Resultaat Toets- waarde Methode

Algemene monstervoorbehandeling

S Voorbehandeling conform AS3000		°				Protocollen AS 3000
S Droge stof	%	°	88,1			NEN-EN12880; AS3000 en AS3200; Glw. NEN-ISO11465
IJzer (Fe2O3) *	% Ds		<5,0			Gelijkwaardig aan NEN 5739

Fracties (sedigraaf)

S Fractie < 2 µm	% Ds		3,0			Protocollen AS 3000 / Protocollen AS 3200
------------------	------	--	-----	--	--	---

Klassiek Chemische Analyses

S Organische stof	% Ds		1,8 x)			Protocollen AS 3000
-------------------	------	--	--------	--	--	---------------------

Voorbehandeling metalen analyse

S Koningswater ontsluiting		°				Protocollen AS 3000 / Protocollen AS 3200
----------------------------	--	---	--	--	--	---

Metalen (AS3000)

S Barium (Ba)	mg/kg Ds		31			Protocollen AS 3000
S Cadmium (Cd)	mg/kg Ds		0,31			Protocollen AS 3000
S Kobalt (Co)	mg/kg Ds		4,0			Protocollen AS 3000
S Koper (Cu)	mg/kg Ds		11			Protocollen AS 3000
S Kwik (Hg)	mg/kg Ds		<0,05			Protocollen AS 3000
S Lood (Pb)	mg/kg Ds		29			Protocollen AS 3000
S Molybdeen (Mo)	mg/kg Ds		<1,5			Protocollen AS 3000
S Nikkel (Ni)	mg/kg Ds		7,4			Protocollen AS 3000
S Zink (Zn)	mg/kg Ds		150			Protocollen AS 3000

PAK (AS3000)

S Anthraceen	mg/kg Ds		<0,050			Protocollen AS 3000
S Benzo(a)anthraceen	mg/kg Ds		0,14			Protocollen AS 3000
S Benzo(a)-Pyreen	mg/kg Ds		0,11			Protocollen AS 3000
S Benzo(ghi)peryleen	mg/kg Ds		0,064			Protocollen AS 3000
S Benzo(k)fluorantheen	mg/kg Ds		0,067			Protocollen AS 3000
S Chryseem	mg/kg Ds		0,14			Protocollen AS 3000

De in dit rapport vermelde analyses zijn geaccrediteerd volgens ISO/IEC 17025:2005, tenzij bij de analyse het symbool " * " staat vermeld.

Kamer van Koophandel
Nr. 08110898
VAT/BTW-ID-Nr.:
NL 811132559 B01

Directeur
ppa.
Dr.



Blad 1 van 2



AL-West B.V.

Dortmundstraat 16B, 7418 BH Deventer, the Netherlands
Postbus 693, 7400 AR Deventer
Tel. +31(0)570 788110, Fax +31(0)570 788108
e-Mail: info@al-west.nl, www.al-west.nl



AGROLAB GROUP

Your labs. Your service.

Datum 09.03.2017

Relatienr 35003866

ANALYSERAPPORT 640723 / 2 - 887206 / 2

Monsteromschrijving

BMM08 B07 (0-50) B08 (0-50) B09 (0-30)

	Eenheid	Resultaat	Toets- waarde	Methode
S Fenanthreen	mg/kg Ds	0,11		Protocollen AS 3000
S Fluorantheen	mg/kg Ds	0,32		Protocollen AS 3000
S Indeno-(1,2,3-c,d)pyreen	mg/kg Ds	0,089		Protocollen AS 3000
S Naftaleen	mg/kg Ds	<0,050		Protocollen AS 3000
S Som PAK (VROM) (Factor 0,7)	mg/kg Ds	1,1 #)		Protocollen AS 3000

Minerale olie (AS3000/AS3200)

S Koolwaterstof fractie C10-C40	mg/kg Ds	<35		Protocollen AS 3000
S Koolwaterstof fractie C10-C12 *	mg/kg Ds	<3		eigen methode
S Koolwaterstof fractie C12-C16 *	mg/kg Ds	<3		eigen methode
S Koolwaterstof fractie C16-C20 *	mg/kg Ds	<4		eigen methode
S Koolwaterstof fractie C20-C24 *	mg/kg Ds	<5		eigen methode
S Koolwaterstof fractie C24-C28 *	mg/kg Ds	<5		eigen methode
S Koolwaterstof fractie C28-C32 *	mg/kg Ds	8		eigen methode
S Koolwaterstof fractie C32-C36 *	mg/kg Ds	6		eigen methode
S Koolwaterstof fractie C36-C40 *	mg/kg Ds	<5		eigen methode

Polychloorbifenylen (AS3000)

S PCB 28	mg/kg Ds	<0,0010		Protocollen AS 3000
S PCB 52	mg/kg Ds	<0,0010		Protocollen AS 3000
S PCB 101	mg/kg Ds	<0,0010		Protocollen AS 3000
S PCB 118	mg/kg Ds	<0,0010		Protocollen AS 3000
S PCB 138	mg/kg Ds	<0,0010		Protocollen AS 3000
S PCB 153	mg/kg Ds	<0,0010		Protocollen AS 3000
S PCB 180	mg/kg Ds	<0,0010		Protocollen AS 3000
S Som PCB (7 Ballschmiter) (Factor 0,7)	mg/kg Ds	0,0049 #)		Protocollen AS 3000

x) Gehaltes beneden de rapportagegrens zijn niet mee inbegrepen.

#) Bij deze som zijn resultaten "<rapportagegrens" vermenigvuldigd met 0,7.

S) Erkend volgens AS SIKB 3000

Verklaring: "<" of n.a. betekent dat het gehalte van de component lager is dan de rapportagegrens.

De analyses gemerkt met een ° zijn uitgevoerd op het originele produkt.

Het organische stof gehalte wordt gecorrigeerd voor het lutum gehalte, als geen lutum bepaald is wordt gecorrigeerd als ware het lutum gehalte 5,4%

Begin van de analyses: 22.02.2017

Einde van de analyses: 01.03.2017

De onderzoeksresultaten hebben alleen betrekking op het aangeleverde monstermateriaal. Monsters met onbekende herkomst kunnen slechts beperkt gecontroleerd worden op plausibiliteit.

AL-West B.V., Tel. +31/570788115
Klantenservice

Kamer van Koophandel
Nr. 08110898
VAT/BTW-ID-Nr.:
NL 811132559 B01

Directeur
ppa.
Dr.



Blad 2 van 2



De in dit rapport vermelde analyses zijn geaccrediteerd volgens ISO/IEC 17025:2005, tenzij bij de analyse het symbool "°" staat vermeld.

AL-West B.V.

Dortmundstraat 16B, 7418 BH Deventer, the Netherlands
Postbus 693, 7400 AR Deventer
Tel. +31(0)570 788110, Fax +31(0)570 788108
e-Mail: info@al-west.nl, www.al-west.nl



AGROLAB GROUP

Your labs. Your service.

TRITIUM ADVIES

GULBERG 35
5674 TE NUENEN

Datum 09.03.2017

Relatienr 35003866

ANALYSERAPPORT 640723 / 2 - 887210 / 2

De schuine streep achter het opdracht- en/of monsternummer correspondeert met de aktuele versie van het analyserapport. Deze versie vervangt alle vorige versies van dit analyserapport.

Opdracht 640723 / 2 1701071MV Industrieweg 2-16 Bergeijk / 23360
Monsternr. 887210 / 2 Bodem / Eluaat
Opdrachtacceptatie 22.02.2017
Monsternummer 20.02.2017
Monsternemer Opdrachtgever
Monsteromschrijving BMM09 B17 (16-60) B18 (18-35)
Monsternummer 0
Verwijzing:
Versie 2 i.v.m. formatwijziging.

Eenheid Resultaat Toets- waarde Methode

Algemene monstervoorbehandeling

S Voorbehandeling conform AS3000		°			Protocollen AS 3000
S Droge stof	%	°	92,2		NEN-EN12880; AS3000 en AS3200; Glw. NEN-ISO11465
IJzer (Fe2O3) *	% Ds		<5,0		Gelijkwaardig aan NEN 5739

Fracties (sedigraaf)

S Fractie < 2 µm	% Ds		1,9		Protocollen AS 3000 / Protocollen AS 3200
------------------	------	--	-----	--	---

Klassiek Chemische Analyses

S Organische stof	% Ds		0,9 x)		Protocollen AS 3000
-------------------	------	--	--------	--	---------------------

Voorbehandeling metalen analyse

S Koningswater ontsluiting		°			Protocollen AS 3000 / Protocollen AS 3200
----------------------------	--	---	--	--	---

Metalen (AS3000)

S Barium (Ba)	mg/kg Ds		<20		Protocollen AS 3000
S Cadmium (Cd)	mg/kg Ds		<0,20		Protocollen AS 3000
S Kobalt (Co)	mg/kg Ds		6,1		Protocollen AS 3000
S Koper (Cu)	mg/kg Ds		<5,0		Protocollen AS 3000
S Kwik (Hg)	mg/kg Ds		<0,05		Protocollen AS 3000
S Lood (Pb)	mg/kg Ds		10		Protocollen AS 3000
S Molybdeen (Mo)	mg/kg Ds		<1,5		Protocollen AS 3000
S Nikkel (Ni)	mg/kg Ds		7,0		Protocollen AS 3000
S Zink (Zn)	mg/kg Ds		29		Protocollen AS 3000

PAK (AS3000)

S Anthraceen	mg/kg Ds		<0,050		Protocollen AS 3000
S Benzo(a)anthraceen	mg/kg Ds		<0,050		Protocollen AS 3000
S Benzo(a)-Pyreen	mg/kg Ds		<0,050		Protocollen AS 3000
S Benzo(ghi)peryleen	mg/kg Ds		<0,050		Protocollen AS 3000
S Benzo(k)fluorantheen	mg/kg Ds		<0,050		Protocollen AS 3000
S Chryseen	mg/kg Ds		<0,050		Protocollen AS 3000

De in dit rapport vermelde analyses zijn geaccrediteerd volgens ISO/IEC 17025:2005, tenzij bij de analyse het symbool " * " staat vermeld.

Kamer van Koophandel
Nr. 08110898
VAT/BTW-ID-Nr.:
NL 811132559 B01

Directeur
ppa.
Dr.



Blad 1 van 2



AL-West B.V.

Dortmundstraat 16B, 7418 BH Deventer, the Netherlands
Postbus 693, 7400 AR Deventer
Tel. +31(0)570 788110, Fax +31(0)570 788108
e-Mail: info@al-west.nl, www.al-west.nl



AGROLAB GROUP

Your labs. Your service.

Datum 09.03.2017

Relatienr 35003866

ANALYSERAPPORT 640723 / 2 - 887210 / 2

Monsteromschrijving

BMM09 B17 (16-60) B18 (18-35)

	Eenheid	Resultaat	Toets- waarde	Methode
S Fenanthreen	mg/kg Ds	<0,050		Protocollen AS 3000
S Fluorantheen	mg/kg Ds	0,061		Protocollen AS 3000
S Indeno-(1,2,3-c,d)pyreen	mg/kg Ds	<0,050		Protocollen AS 3000
S Naftaleen	mg/kg Ds	<0,050		Protocollen AS 3000
S Som PAK (VROM) (Factor 0,7)	mg/kg Ds	0,38 #)		Protocollen AS 3000

Minerale olie (AS3000/AS3200)

S Koolwaterstof fractie C10-C40	mg/kg Ds	63		Protocollen AS 3000
S Koolwaterstof fractie C10-C12 *	mg/kg Ds	<3		eigen methode
S Koolwaterstof fractie C12-C16 *	mg/kg Ds	<3		eigen methode
S Koolwaterstof fractie C16-C20 *	mg/kg Ds	<4		eigen methode
S Koolwaterstof fractie C20-C24 *	mg/kg Ds	9		eigen methode
S Koolwaterstof fractie C24-C28 *	mg/kg Ds	16		eigen methode
S Koolwaterstof fractie C28-C32 *	mg/kg Ds	17		eigen methode
S Koolwaterstof fractie C32-C36 *	mg/kg Ds	12		eigen methode
S Koolwaterstof fractie C36-C40 *	mg/kg Ds	6		eigen methode

Polychloorbifenylen (AS3000)

S PCB 28	mg/kg Ds	<0,0010		Protocollen AS 3000
S PCB 52	mg/kg Ds	<0,0010		Protocollen AS 3000
S PCB 101	mg/kg Ds	<0,0010		Protocollen AS 3000
S PCB 118	mg/kg Ds	<0,0010		Protocollen AS 3000
S PCB 138	mg/kg Ds	<0,0010		Protocollen AS 3000
S PCB 153	mg/kg Ds	<0,0010		Protocollen AS 3000
S PCB 180	mg/kg Ds	<0,0010		Protocollen AS 3000
S Som PCB (7 Ballschmiter) (Factor 0,7)	mg/kg Ds	0,0049 #)		Protocollen AS 3000

x) Gehaltes beneden de rapportagegrens zijn niet mee inbegrepen.

#) Bij deze som zijn resultaten "<rapportagegrens" vermenigvuldigd met 0,7.

S) Erkend volgens AS SIKB 3000

Verklaring: "<" of n.a. betekent dat het gehalte van de component lager is dan de rapportagegrens.

De analyses gemerkt met een ° zijn uitgevoerd op het originele produkt.

Het organische stof gehalte wordt gecorrigeerd voor het lutum gehalte, als geen lutum bepaald is wordt gecorrigeerd als ware het lutum gehalte 5,4%

Begin van de analyses: 22.02.2017

Einde van de analyses: 01.03.2017

De onderzoeksresultaten hebben alleen betrekking op het aangeleverde monstermateriaal. Monsters met onbekende herkomst kunnen slechts beperkt gecontroleerd worden op plausibiliteit.

AL-West B.V., Tel. +31/570788115
Klantenservice

Kamer van Koophandel
Nr. 08110898
VAT/BTW-ID-Nr.:
NL 811132559 B01

Directeur
ppa.
Dr.



Blad 2 van 2



De in dit rapport vermelde analyses zijn geaccrediteerd volgens ISO/IEC 17025:2005, tenzij bij de analyse het symbool "°" staat vermeld.

AL-West B.V.

Dortmundstraat 16B, 7418 BH Deventer, the Netherlands
Postbus 693, 7400 AR Deventer
Tel. +31(0)570 788110, Fax +31(0)570 788108
e-Mail: info@al-west.nl, www.al-west.nl



AGROLAB GROUP

Your labs. Your service.

TRITIUM ADVIES

GULBERG 35
5674 TE NUENEN

Datum 09.03.2017
Relatienr 35003866

ANALYSERAPPORT 640723 / 2 - 887213 / 2

De schuine streep achter het opdracht- en/of monsternummer correspondeert met de aktuele versie van het analyserapport. Deze versie vervangt alle vorige versies van dit analyserapport.

Opdracht 640723 / 2 1701071MV Industrieweg 2-16 Bergeijk / 23360
Monsternr. 887213 / 2 Bodem / Eluaat
Opdrachtacceptatie 22.02.2017
Monsternummer 21.02.2017
Monsternemer Opdrachtgever
Monsteromschrijving BMM10 B15 (8-58) B18 (35-80) B19 (14-25) B19 (45-80)
Monsternummer 0
Verwijzing:
Versie 2 i.v.m. formatwijziging.

Eenheid Resultaat Toets- waarde Methode

Algemene monstervoorbehandeling

S Voorbehandeling conform AS3000		°				Protocollen AS 3000
S Droge stof	%	°	91,1			NEN-EN12880; AS3000 en AS3200; Glw. NEN-ISO11465
IJzer (Fe2O3) *	% Ds		<5,0			Gelijkwaardig aan NEN 5739

Fracties (sedigraaf)

S Fractie < 2 µm	% Ds		1,8			Protocollen AS 3000 / Protocollen AS 3200
------------------	------	--	-----	--	--	---

Klassiek Chemische Analyses

S Organische stof	% Ds		0,9 x)			Protocollen AS 3000
-------------------	------	--	--------	--	--	---------------------

Voorbehandeling metalen analyse

S Koningswater ontsluiting		°				Protocollen AS 3000 / Protocollen AS 3200
----------------------------	--	---	--	--	--	---

Metalen (AS3000)

S Barium (Ba)	mg/kg Ds		<20			Protocollen AS 3000
S Cadmium (Cd)	mg/kg Ds		<0,20			Protocollen AS 3000
S Kobalt (Co)	mg/kg Ds		5,1			Protocollen AS 3000
S Koper (Cu)	mg/kg Ds		<5,0			Protocollen AS 3000
S Kwik (Hg)	mg/kg Ds		<0,05			Protocollen AS 3000
S Lood (Pb)	mg/kg Ds		13			Protocollen AS 3000
S Molybdeen (Mo)	mg/kg Ds		<1,5			Protocollen AS 3000
S Nikkel (Ni)	mg/kg Ds		<4,0			Protocollen AS 3000
S Zink (Zn)	mg/kg Ds		20			Protocollen AS 3000

PAK (AS3000)

S Anthraceen	mg/kg Ds		<0,050			Protocollen AS 3000
S Benzo(a)anthraceen	mg/kg Ds		<0,050			Protocollen AS 3000
S Benzo(a)-Pyreen	mg/kg Ds		<0,050			Protocollen AS 3000
S Benzo(ghi)peryleen	mg/kg Ds		0,12			Protocollen AS 3000
S Benzo(k)fluorantheen	mg/kg Ds		<0,050			Protocollen AS 3000
S Chryseen	mg/kg Ds		<0,050			Protocollen AS 3000

De in dit rapport vermelde analyses zijn geaccrediteerd volgens ISO/IEC 17025:2005, tenzij bij de analyse het symbool " * " staat vermeld.

Kamer van Koophandel
Nr. 08110898
VAT/BTW-ID-Nr.:
NL 811132559 B01

Directeur
ppa.
Dr.



Blad 1 van 2

RvA L 005

AL-West B.V.

Dortmundstraat 16B, 7418 BH Deventer, the Netherlands
Postbus 693, 7400 AR Deventer
Tel. +31(0)570 788110, Fax +31(0)570 788108
e-Mail: info@al-west.nl, www.al-west.nl



AGROLAB GROUP

Your labs. Your service.

Datum 09.03.2017

Relatienr 35003866

ANALYSERAPPORT 640723 / 2 - 887213 / 2

Monsteromschrijving

BMM10 B15 (8-58) B18 (35-80) B19 (14-25) B19 (45-80)

	Eenheid	Resultaat	Toets- waarde	Methode
S <i>Fenanthreen</i>	mg/kg Ds	<0,050		Protocollen AS 3000
S <i>Fluorantheen</i>	mg/kg Ds	<0,050		Protocollen AS 3000
S <i>Indeno-(1,2,3-c,d)pyreen</i>	mg/kg Ds	<0,050		Protocollen AS 3000
S <i>Naftaleen</i>	mg/kg Ds	<0,050		Protocollen AS 3000
S Som PAK (VROM) (Factor 0,7)	mg/kg Ds	0,44 #)		Protocollen AS 3000

Minerale olie (AS3000/AS3200)

S Koolwaterstof fractie C10-C40	mg/kg Ds	<35		Protocollen AS 3000
S Koolwaterstof fractie C10-C12 *	mg/kg Ds	<3		eigen methode
S Koolwaterstof fractie C12-C16 *	mg/kg Ds	<3		eigen methode
S Koolwaterstof fractie C16-C20 *	mg/kg Ds	<4		eigen methode
S Koolwaterstof fractie C20-C24 *	mg/kg Ds	<5		eigen methode
S Koolwaterstof fractie C24-C28 *	mg/kg Ds	<5		eigen methode
S Koolwaterstof fractie C28-C32 *	mg/kg Ds	<5		eigen methode
S Koolwaterstof fractie C32-C36 *	mg/kg Ds	<5		eigen methode
S Koolwaterstof fractie C36-C40 *	mg/kg Ds	<5		eigen methode

Polychloorbifenylen (AS3000)

S <i>PCB 28</i>	mg/kg Ds	<0,0010		Protocollen AS 3000
S <i>PCB 52</i>	mg/kg Ds	<0,0010		Protocollen AS 3000
S <i>PCB 101</i>	mg/kg Ds	<0,0010		Protocollen AS 3000
S <i>PCB 118</i>	mg/kg Ds	<0,0010		Protocollen AS 3000
S <i>PCB 138</i>	mg/kg Ds	<0,0010		Protocollen AS 3000
S <i>PCB 153</i>	mg/kg Ds	<0,0010		Protocollen AS 3000
S <i>PCB 180</i>	mg/kg Ds	<0,0010		Protocollen AS 3000
S Som PCB (7 Ballschmitter) (Factor 0,7)	mg/kg Ds	0,0049 #)		Protocollen AS 3000

x) Gehaltes beneden de rapportagegrens zijn niet mee inbegrepen.

#) Bij deze som zijn resultaten "<rapportagegrens" vermenigvuldigd met 0,7.

S) Erkend volgens AS SIKB 3000

Verklaring: "<" of n.a. betekent dat het gehalte van de component lager is dan de rapportagegrens.

De analyses gemerkt met een ° zijn uitgevoerd op het originele produkt.

Het organische stof gehalte wordt gecorrigeerd voor het lutum gehalte, als geen lutum bepaald is wordt gecorrigeerd als ware het lutum gehalte 5,4%

Begin van de analyses: 22.02.2017

Einde van de analyses: 01.03.2017

De onderzoeksresultaten hebben alleen betrekking op het aangeleverde monstermateriaal. Monsters met onbekende herkomst kunnen slechts beperkt gecontroleerd worden op plausibiliteit.

AL-West B.V., Tel. +31/570788115
Klantenservice

Kamer van Koophandel
Nr. 08110898
VAT/BTW-ID-Nr.:
NL 811132559 B01

Directeur
ppa.
Dr.



Blad 2 van 2



De in dit rapport vermelde analyses zijn geaccrediteerd volgens ISO/IEC 17025:2005, tenzij bij de analyse het symbool "°" staat vermeld.

AL-West B.V.

Dortmundstraat 16B, 7418 BH Deventer, the Netherlands
Postbus 693, 7400 AR Deventer
Tel. +31(0)570 788110, Fax +31(0)570 788108
e-Mail: info@al-west.nl, www.al-west.nl



AGROLAB GROUP

Your labs. Your service.

TRITIUM ADVIES

GULBERG 35

5674 TE NUENEN

Datum 09.03.2017

Relatienr 35003866

ANALYSERAPPORT 640723 / 2 - 887218 / 2

De schuine streep achter het opdracht- en/of monsternummer correspondeert met de aktuele versie van het analyserapport. Deze versie vervangt alle vorige versies van dit analyserapport.

Opdracht 640723 / 2 1701071MV Industrieweg 2-16 Bergeijk / 23360
Monsternr. 887218 / 2 Bodem / Eluaat
Opdrachtacceptatie 22.02.2017
Monstername 21.02.2017
Monsternemer Opdrachtgever
Monsteromschrijving BMM11 B05 (50-70) B05 (120-160) B10 (50-80) B10 (80-120) B10 (170-220) B13 (50-85) B13 (130-180) B16 (45-80) B16 (80-120) B16 (170-210)
Monsternummer 0
Verwijzing:
Versie 2 i.v.m. formatwijziging.

Eenheid	Resultaat	Toets- waarde	Methode
---------	-----------	------------------	---------

Algemene monstervoorbehandeling

S Voorbehandeling conform AS3000		°			Protocollen AS 3000
S Droge stof	%	°	88,5		NEN-EN12880; AS3000 en AS3200; Glw. NEN-ISO11465
IJzer (Fe2O3) *	% Ds		<5,0		Gelijkwaardig aan NEN 5739

Fracties (sedigraaf)

S Fractie < 2 µm	% Ds		3,8		Protocollen AS 3000 / Protocollen AS 3200
------------------	------	--	-----	--	---

Klassiek Chemische Analyses

S Organische stof	% Ds		1,7 x)		Protocollen AS 3000
-------------------	------	--	--------	--	---------------------

Voorbehandeling metalen analyse

S Koningswater ontsluiting		°			Protocollen AS 3000 / Protocollen AS 3200
----------------------------	--	---	--	--	---

Metalen (AS3000)

S Barium (Ba)	mg/kg Ds		25		Protocollen AS 3000
S Cadmium (Cd)	mg/kg Ds		<0,20		Protocollen AS 3000
S Kobalt (Co)	mg/kg Ds		4,5		Protocollen AS 3000
S Koper (Cu)	mg/kg Ds		7,4		Protocollen AS 3000
S Kwik (Hg)	mg/kg Ds		<0,05		Protocollen AS 3000
S Lood (Pb)	mg/kg Ds		15		Protocollen AS 3000
S Molybdeen (Mo)	mg/kg Ds		<1,5		Protocollen AS 3000
S Nikkel (Ni)	mg/kg Ds		5,4		Protocollen AS 3000
S Zink (Zn)	mg/kg Ds		38		Protocollen AS 3000

PAK (AS3000)

S Anthraceen	mg/kg Ds		<0,050		Protocollen AS 3000
S Benzo(a)anthraceen	mg/kg Ds		<0,050		Protocollen AS 3000
S Benzo(a)-Pyreen	mg/kg Ds		<0,050		Protocollen AS 3000
S Benzo(ghi)peryleen	mg/kg Ds		<0,050		Protocollen AS 3000
S Benzo(k)fluorantheen	mg/kg Ds		<0,050		Protocollen AS 3000

De in dit rapport vermelde analyses zijn geaccrediteerd volgens ISO/IEC 17025:2005, tenzij bij de analyse het symbool " * " staat vermeld.

Kamer van Koophandel
Nr. 08110898
VAT/BTW-ID-Nr.:
NL 811132559 B01

Directeur
ppa.
Dr.



Blad 1 van 2



AL-West B.V.

Dortmundstraat 16B, 7418 BH Deventer, the Netherlands
Postbus 693, 7400 AR Deventer
Tel. +31(0)570 788110, Fax +31(0)570 788108
e-Mail: info@al-west.nl, www.al-west.nl



AGROLAB GROUP

Your labs. Your service.

Datum 09.03.2017

Relatienr 35003866

ANALYSERAPPORT 640723 / 2 - 887218 / 2

Monsteromschrijving

BMM11 B05 (50-70) B05 (120-160) B10 (50-80) B10 (80-120) B10 (170-220) B13 (50-85) B13 (130-180) B16 (45-80) B16 (80-120) B16 (170-210)

	Eenheid	Resultaat	Toets- waarde	Methode
S <i>Chryseen</i>	mg/kg Ds	<0,050		Protocollen AS 3000
S <i>Fenanthreen</i>	mg/kg Ds	<0,050		Protocollen AS 3000
S <i>Fluorantheen</i>	mg/kg Ds	<0,050		Protocollen AS 3000
S <i>Indeno-(1,2,3-c,d)pyreen</i>	mg/kg Ds	<0,050		Protocollen AS 3000
S <i>Naftaleen</i>	mg/kg Ds	<0,050		Protocollen AS 3000
S Som PAK (VROM) (Factor 0,7)	mg/kg Ds	0,35 ^{#)}		Protocollen AS 3000

Minerale olie (AS3000/AS3200)

S Koolwaterstof fractie C10-C40	mg/kg Ds	<35		Protocollen AS 3000
Koolwaterstof fractie C10-C12 *	mg/kg Ds	7		eigen methode
Koolwaterstof fractie C12-C16 *	mg/kg Ds	<3		eigen methode
Koolwaterstof fractie C16-C20 *	mg/kg Ds	<4		eigen methode
Koolwaterstof fractie C20-C24 *	mg/kg Ds	<5		eigen methode
Koolwaterstof fractie C24-C28 *	mg/kg Ds	<5		eigen methode
Koolwaterstof fractie C28-C32 *	mg/kg Ds	6		eigen methode
Koolwaterstof fractie C32-C36 *	mg/kg Ds	<5		eigen methode
Koolwaterstof fractie C36-C40 *	mg/kg Ds	<5		eigen methode

Polychloorbifenylen (AS3000)

S <i>PCB 28</i>	mg/kg Ds	<0,0010		Protocollen AS 3000
S <i>PCB 52</i>	mg/kg Ds	<0,0010		Protocollen AS 3000
S <i>PCB 101</i>	mg/kg Ds	<0,0010		Protocollen AS 3000
S <i>PCB 118</i>	mg/kg Ds	<0,0010		Protocollen AS 3000
S <i>PCB 138</i>	mg/kg Ds	<0,0010		Protocollen AS 3000
S <i>PCB 153</i>	mg/kg Ds	<0,0010		Protocollen AS 3000
S <i>PCB 180</i>	mg/kg Ds	<0,0010		Protocollen AS 3000
S Som PCB (7 Ballschmüter) (Factor 0,7)	mg/kg Ds	0,0049 ^{#)}		Protocollen AS 3000

x) Gehaltes beneden de rapportagegrens zijn niet mee inbegrepen.

#) Bij deze som zijn resultaten "<rapportagegrens" vermenigvuldigd met 0,7.

S) Erkend volgens AS SIKB 3000

Verklaring: "<" of n.a. betekent dat het gehalte van de component lager is dan de rapportagegrens.

De analyses gemerkt met een ° zijn uitgevoerd op het originele produkt.

Het organische stof gehalte wordt gecorrigeerd voor het lutum gehalte, als geen lutum bepaald is wordt gecorrigeerd als ware het lutum gehalte 5,4%

Begin van de analyses: 22.02.2017

Einde van de analyses: 01.03.2017

De onderzoeksresultaten hebben alleen betrekking op het aangeleverde monstermateriaal. Monsters met onbekende herkomst kunnen slechts beperkt gecontroleerd worden op plausibiliteit.

AL-West B.V., Tel. +31/570788115
Klantenservice

Kamer van Koophandel
Nr. 08110898
VAT/BTW-ID-Nr.:
NL 811132559 B01

Directeur
ppa.
Dr.



Blad 2 van 2



AL-West B.V.

Dortmundstraat 16B, 7418 BH Deventer, the Netherlands
Postbus 693, 7400 AR Deventer
Tel. +31(0)570 788110, Fax +31(0)570 788108
e-Mail: info@al-west.nl, www.al-west.nl



AGROLAB GROUP

Your labs. Your service.

TRITIUM ADVIES

GULBERG 35
5674 TE NUENEN

Datum 09.03.2017
Relatienr 35003866

ANALYSERAPPORT 640723 / 2 - 887229 / 2

De schuine streep achter het opdracht- en/of monsternummer correspondeert met de aktuele versie van het analyserapport. Deze versie vervangt alle vorige versies van dit analyserapport.

Opdracht 640723 / 2 1701071MV Industrieweg 2-16 Bergeijk / 23360
Monsternr. 887229 / 2 Bodem / Eluaat
Opdrachtacceptatie 22.02.2017
Monstername 21.02.2017
Monsternemer Opdrachtgever
Monsteromschrijving C03-2 C03 (35-58)
Monsternummer 0
Verwijzing:
Versie 2 i.v.m. formatwijziging.

Eenheid Resultaat Toets- waarde Methode

Algemene monstervoorbehandeling

S Voorbehandeling conform AS3000		°				Protocollen AS 3000
S Droge stof	%	°	90,0			NEN-EN12880; AS3000 en AS3200; Glw. NEN-ISO11465
IJzer (Fe2O3) *	% Ds		<5,0			Gelijkwaardig aan NEN 5739

Fracties (sedigraaf)

S Fractie < 2 µm	% Ds		<1,0			Protocollen AS 3000 / Protocollen AS 3200
------------------	------	--	------	--	--	---

Klassiek Chemische Analyses

S Organische stof	% Ds		2,0 x)			Protocollen AS 3000
-------------------	------	--	--------	--	--	---------------------

Voorbehandeling metalen analyse

S Koningswater ontsluiting		°				Protocollen AS 3000 / Protocollen AS 3200
----------------------------	--	---	--	--	--	---

Metalen (AS3000)

S Barium (Ba)	mg/kg Ds		<20			Protocollen AS 3000
S Cadmium (Cd)	mg/kg Ds		0,21			Protocollen AS 3000
S Kobalt (Co)	mg/kg Ds		<3,0			Protocollen AS 3000
S Koper (Cu)	mg/kg Ds		5,8			Protocollen AS 3000
S Kwik (Hg)	mg/kg Ds		<0,05			Protocollen AS 3000
S Lood (Pb)	mg/kg Ds		14			Protocollen AS 3000
S Molybdeen (Mo)	mg/kg Ds		<1,5			Protocollen AS 3000
S Nikkel (Ni)	mg/kg Ds		5,5			Protocollen AS 3000
S Zink (Zn)	mg/kg Ds		36			Protocollen AS 3000

PAK (AS3000)

S Anthraceen	mg/kg Ds		<0,050			Protocollen AS 3000
S Benzo(a)anthraceen	mg/kg Ds		<0,050			Protocollen AS 3000
S Benzo(a)-Pyreen	mg/kg Ds		<0,050			Protocollen AS 3000
S Benzo(ghi)peryleen	mg/kg Ds		<0,050			Protocollen AS 3000
S Benzo(k)fluorantheen	mg/kg Ds		<0,050			Protocollen AS 3000
S Chryseen	mg/kg Ds		<0,050			Protocollen AS 3000

De in dit rapport vermelde analyses zijn geaccrediteerd volgens ISO/IEC 17025:2005, tenzij bij de analyse het symbool " * " staat vermeld.

Kamer van Koophandel
Nr. 08110898
VAT/BTW-ID-Nr.:
NL 811132559 B01

Directeur
ppa.
Dr.



Blad 1 van 2



AL-West B.V.

Dortmundstraat 16B, 7418 BH Deventer, the Netherlands
Postbus 693, 7400 AR Deventer
Tel. +31(0)570 788110, Fax +31(0)570 788108
e-Mail: info@al-west.nl, www.al-west.nl



AGROLAB GROUP

Your labs. Your service.

Datum 09.03.2017

Relatienr 35003866

ANALYSERAPPORT 640723 / 2 - 887229 / 2

Monsteromschrijving

C03-2 C03 (35-58)

	Eenheid	Resultaat	Toets- waarde	Methode
S Fenanthreen	mg/kg Ds	<0,050		Protocollen AS 3000
S Fluorantheen	mg/kg Ds	<0,050		Protocollen AS 3000
S Indeno-(1,2,3-c,d)pyreen	mg/kg Ds	<0,050		Protocollen AS 3000
S Naftaleen	mg/kg Ds	<0,050		Protocollen AS 3000
S Som PAK (VROM) (Factor 0,7)	mg/kg Ds	0,35 #)		Protocollen AS 3000

Minerale olie (AS3000/AS3200)

S Koolwaterstof fractie C10-C40	mg/kg Ds	<35		Protocollen AS 3000
S Koolwaterstof fractie C10-C12 *	mg/kg Ds	<3		eigen methode
S Koolwaterstof fractie C12-C16 *	mg/kg Ds	<3		eigen methode
S Koolwaterstof fractie C16-C20 *	mg/kg Ds	<4		eigen methode
S Koolwaterstof fractie C20-C24 *	mg/kg Ds	<5		eigen methode
S Koolwaterstof fractie C24-C28 *	mg/kg Ds	<5		eigen methode
S Koolwaterstof fractie C28-C32 *	mg/kg Ds	<5		eigen methode
S Koolwaterstof fractie C32-C36 *	mg/kg Ds	<5		eigen methode
S Koolwaterstof fractie C36-C40 *	mg/kg Ds	<5		eigen methode

Polychloorbifenylen (AS3000)

S PCB 28	mg/kg Ds	<0,0010		Protocollen AS 3000
S PCB 52	mg/kg Ds	<0,0010		Protocollen AS 3000
S PCB 101	mg/kg Ds	<0,0010		Protocollen AS 3000
S PCB 118	mg/kg Ds	<0,0010		Protocollen AS 3000
S PCB 138	mg/kg Ds	<0,0010		Protocollen AS 3000
S PCB 153	mg/kg Ds	<0,0010		Protocollen AS 3000
S PCB 180	mg/kg Ds	<0,0010		Protocollen AS 3000
S Som PCB (7 Ballschmiter) (Factor 0,7)	mg/kg Ds	0,0049 #)		Protocollen AS 3000

x) Gehaltes beneden de rapportagegrens zijn niet mee inbegrepen.

#) Bij deze som zijn resultaten "<rapportagegrens" vermenigvuldigd met 0,7.

S) Erkend volgens AS SIKB 3000

Verklaring: "<" of n.a. betekent dat het gehalte van de component lager is dan de rapportagegrens.

De analyses gemerkt met een ° zijn uitgevoerd op het originele produkt.

Het organische stof gehalte wordt gecorrigeerd voor het lutum gehalte, als geen lutum bepaald is wordt gecorrigeerd als ware het lutum gehalte 5,4%

Begin van de analyses: 22.02.2017

Einde van de analyses: 01.03.2017

De onderzoeksresultaten hebben alleen betrekking op het aangeleverde monstermateriaal. Monsters met onbekende herkomst kunnen slechts beperkt gecontroleerd worden op plausibiliteit.

AL-West B.V. [REDACTED], Tel. +31/570788115
Klantenservice

Kamer van Koophandel
Nr. 08110898
VAT/BTW-ID-Nr.:
NL 811132559 B01

Directeur
ppa. [REDACTED]
Dr. [REDACTED]



Blad 2 van 2



De in dit rapport vermelde analyses zijn geaccrediteerd volgens ISO/IEC 17025:2005, tenzij bij de analyse het symbool "°" staat vermeld.

AL-West B.V.

Dortmundstraat 16B, 7418 BH Deventer, the Netherlands
Postbus 693, 7400 AR Deventer
Tel. +31(0)570 788110, Fax +31(0)570 788108
e-Mail: info@al-west.nl, www.al-west.nl



AGROLAB GROUP

Your labs. Your service.

TRITIUM ADVIES

GULBERG 35
5674 TE NUENEN

Datum 09.03.2017
Relatienr 35003866

ANALYSERAPPORT 640723 / 2 - 887230 / 2

De schuine streep achter het opdracht- en/of monsternummer correspondeert met de aktuele versie van het analyserapport. Deze versie vervangt alle vorige versies van dit analyserapport.

Opdracht 640723 / 2 1701071MV Industrieweg 2-16 Bergeijk / 23360
Monsternr. 887230 / 2 Bodem / Eluaat
Opdrachtacceptatie 22.02.2017
Monsternummer 21.02.2017
Monsternemer Opdrachtgever
Monsteromschrijving CMM04 C01 (8-30) C02 (30-58) C03 (8-35) C04 (40-57)
Monsternummer 0
Verwijzing:
Versie 2 i.v.m. formatwijziging.

Eenheid Resultaat Toets- waarde Methode

Algemene monstervoorbehandeling

S Voorbehandeling conform AS3000		°			Protocollen AS 3000
S Droge stof	%	°	87,9		NEN-EN12880; AS3000 en AS3200; Glw. NEN-ISO11465
IJzer (Fe2O3) *	% Ds		<5,0		Gelijkwaardig aan NEN 5739

Fracties (sedigraaf)

S Fractie < 2 µm	% Ds		1,6		Protocollen AS 3000 / Protocollen AS 3200
------------------	------	--	-----	--	---

Klassiek Chemische Analyses

S Organische stof	% Ds		0,9 x)		Protocollen AS 3000
-------------------	------	--	--------	--	---------------------

Voorbehandeling metalen analyse

S Koningswater ontsluiting		°			Protocollen AS 3000 / Protocollen AS 3200
----------------------------	--	---	--	--	---

Metalen (AS3000)

S Barium (Ba)	mg/kg Ds		<20		Protocollen AS 3000
S Cadmium (Cd)	mg/kg Ds		0,27		Protocollen AS 3000
S Kobalt (Co)	mg/kg Ds		<3,0		Protocollen AS 3000
S Koper (Cu)	mg/kg Ds		5,1		Protocollen AS 3000
S Kwik (Hg)	mg/kg Ds		<0,05		Protocollen AS 3000
S Lood (Pb)	mg/kg Ds		13		Protocollen AS 3000
S Molybdeen (Mo)	mg/kg Ds		<1,5		Protocollen AS 3000
S Nikkel (Ni)	mg/kg Ds		5,2		Protocollen AS 3000
S Zink (Zn)	mg/kg Ds		29		Protocollen AS 3000

PAK (AS3000)

S Anthraceen	mg/kg Ds		<0,050		Protocollen AS 3000
S Benzo(a)anthraceen	mg/kg Ds		<0,050		Protocollen AS 3000
S Benzo(a)-Pyreen	mg/kg Ds		<0,050		Protocollen AS 3000
S Benzo(ghi)peryleen	mg/kg Ds		<0,050		Protocollen AS 3000
S Benzo(k)fluorantheen	mg/kg Ds		<0,050		Protocollen AS 3000
S Chryseen	mg/kg Ds		<0,050		Protocollen AS 3000

De in dit rapport vermelde analyses zijn geaccrediteerd volgens ISO/IEC 17025:2005, tenzij bij de analyse het symbool " * " staat vermeld.

Kamer van Koophandel
Nr. 08110898
VAT/BTW-ID-Nr.:
NL 811132559 B01

Directeur
ppa.
Dr.



Blad 1 van 2



AL-West B.V.

Dortmundstraat 16B, 7418 BH Deventer, the Netherlands
Postbus 693, 7400 AR Deventer
Tel. +31(0)570 788110, Fax +31(0)570 788108
e-Mail: info@al-west.nl, www.al-west.nl



AGROLAB GROUP

Your labs. Your service.

Datum 09.03.2017

Relatienr 35003866

ANALYSERAPPORT 640723 / 2 - 887230 / 2

Monsteromschrijving

CMM04 C01 (8-30) C02 (30-58) C03 (8-35) C04 (40-57)

	Eenheid	Resultaat	Toets- waarde	Methode
S Fenanthreen	mg/kg Ds	<0,050		Protocollen AS 3000
S Fluorantheen	mg/kg Ds	<0,050		Protocollen AS 3000
S Indeno-(1,2,3-c,d)pyreen	mg/kg Ds	<0,050		Protocollen AS 3000
S Naftaleen	mg/kg Ds	<0,050		Protocollen AS 3000
S Som PAK (VROM) (Factor 0,7)	mg/kg Ds	0,35 #)		Protocollen AS 3000

Minerale olie (AS3000/AS3200)

S Koolwaterstof fractie C10-C40	mg/kg Ds	<35		Protocollen AS 3000
S Koolwaterstof fractie C10-C12 *	mg/kg Ds	<3		eigen methode
S Koolwaterstof fractie C12-C16 *	mg/kg Ds	<3		eigen methode
S Koolwaterstof fractie C16-C20 *	mg/kg Ds	<4		eigen methode
S Koolwaterstof fractie C20-C24 *	mg/kg Ds	<5		eigen methode
S Koolwaterstof fractie C24-C28 *	mg/kg Ds	<5		eigen methode
S Koolwaterstof fractie C28-C32 *	mg/kg Ds	<5		eigen methode
S Koolwaterstof fractie C32-C36 *	mg/kg Ds	<5		eigen methode
S Koolwaterstof fractie C36-C40 *	mg/kg Ds	<5		eigen methode

Polychloorbifenylen (AS3000)

S PCB 28	mg/kg Ds	<0,0010		Protocollen AS 3000
S PCB 52	mg/kg Ds	<0,0010		Protocollen AS 3000
S PCB 101	mg/kg Ds	<0,0010		Protocollen AS 3000
S PCB 118	mg/kg Ds	<0,0010		Protocollen AS 3000
S PCB 138	mg/kg Ds	<0,0010		Protocollen AS 3000
S PCB 153	mg/kg Ds	<0,0010		Protocollen AS 3000
S PCB 180	mg/kg Ds	<0,0010		Protocollen AS 3000
S Som PCB (7 Ballschmiter) (Factor 0,7)	mg/kg Ds	0,0049 #)		Protocollen AS 3000

x) Gehaltes beneden de rapportagegrens zijn niet mee inbegrepen.

#) Bij deze som zijn resultaten "<rapportagegrens" vermenigvuldigd met 0,7.

S) Erkend volgens AS SIKB 3000

Verklaring: "<" of n.a. betekent dat het gehalte van de component lager is dan de rapportagegrens.

De analyses gemerkt met een ° zijn uitgevoerd op het originele produkt.

Het organische stof gehalte wordt gecorrigeerd voor het lutum gehalte, als geen lutum bepaald is wordt gecorrigeerd als ware het lutum gehalte 5,4%

Begin van de analyses: 22.02.2017

Einde van de analyses: 01.03.2017

De onderzoeksresultaten hebben alleen betrekking op het aangeleverde monstermateriaal. Monsters met onbekende herkomst kunnen slechts beperkt gecontroleerd worden op plausibiliteit.

AL-West B.V. [REDACTED], Tel. +31/570788115
Klantenservice

Kamer van Koophandel
Nr. 08110898
VAT/BTW-ID-Nr.:
NL 811132559 B01

Directeur
ppa. [REDACTED]
Dr. [REDACTED]



Blad 2 van 2



De in dit rapport vermelde analyses zijn geaccrediteerd volgens ISO/IEC 17025:2005, tenzij bij de analyse het symbool "°" staat vermeld.

AL-West B.V.

Dortmundstraat 16B, 7418 BH Deventer, the Netherlands
Postbus 693, 7400 AR Deventer
Tel. +31(0)570 788110, Fax +31(0)570 788108
e-Mail: info@al-west.nl, www.al-west.nl



AGROLAB GROUP

Your labs. Your service.

TRITIUM ADVIES

GULBERG 35
5674 TE NUENEN

Datum 09.03.2017
Relatienr 35003866

ANALYSERAPPORT 640723 / 2 - 887235 / 2

De schuine streep achter het opdracht- en/of monsternummer correspondeert met de aktuele versie van het analyserapport. Deze versie vervangt alle vorige versies van dit analyserapport.

Opdracht 640723 / 2 1701071MV Industrieweg 2-16 Bergeijk / 23360
Monsternr. 887235 / 2 Bodem / Eluaat
Opdrachtacceptatie 22.02.2017
Monstername 21.02.2017
Monsternemer Opdrachtgever
Monsteromschrijving CMM05 C05 (25-58) C06 (20-58) C07 (8-58) C08 (5-10)
Monsternummer 0
Verwijzing:
Versie 2 i.v.m. formatwijziging.

Eenheid Resultaat Toets- waarde Methode

Algemene monstervoorbehandeling

S Voorbehandeling conform AS3000		°				Protocollen AS 3000
S Droge stof	%	°	89,0			NEN-EN12880; AS3000 en AS3200; Glw. NEN-ISO11465
IJzer (Fe2O3) *	% Ds		<5,0			Gelijkwaardig aan NEN 5739

Fracties (sedigraaf)

S Fractie < 2 µm	% Ds		2,4			Protocollen AS 3000 / Protocollen AS 3200
------------------	------	--	-----	--	--	---

Klassiek Chemische Analyses

S Organische stof	% Ds		0,8 x)			Protocollen AS 3000
-------------------	------	--	--------	--	--	---------------------

Voorbehandeling metalen analyse

S Koningswater ontsluiting		°				Protocollen AS 3000 / Protocollen AS 3200
----------------------------	--	---	--	--	--	---

Metalen (AS3000)

S Barium (Ba)	mg/kg Ds		<20			Protocollen AS 3000
S Cadmium (Cd)	mg/kg Ds		0,28			Protocollen AS 3000
S Kobalt (Co)	mg/kg Ds		<3,0			Protocollen AS 3000
S Koper (Cu)	mg/kg Ds		6,8			Protocollen AS 3000
S Kwik (Hg)	mg/kg Ds		<0,05			Protocollen AS 3000
S Lood (Pb)	mg/kg Ds		18			Protocollen AS 3000
S Molybdeen (Mo)	mg/kg Ds		<1,5			Protocollen AS 3000
S Nikkel (Ni)	mg/kg Ds		<4,0			Protocollen AS 3000
S Zink (Zn)	mg/kg Ds		27			Protocollen AS 3000

PAK (AS3000)

S Anthraceen	mg/kg Ds		<0,050			Protocollen AS 3000
S Benzo(a)anthraceen	mg/kg Ds		0,094			Protocollen AS 3000
S Benzo(a)-Pyreen	mg/kg Ds		0,10			Protocollen AS 3000
S Benzo(ghi)peryleen	mg/kg Ds		<0,050			Protocollen AS 3000
S Benzo(k)fluorantheen	mg/kg Ds		<0,050			Protocollen AS 3000
S Chryseen	mg/kg Ds		0,096			Protocollen AS 3000

De in dit rapport vermelde analyses zijn geaccrediteerd volgens ISO/IEC 17025:2005, tenzij bij de analyse het symbool " * " staat vermeld.

Kamer van Koophandel
Nr. 08110898
VAT/BTW-ID-Nr.:
NL 811132559 B01

Directeur
ppa.
Dr.



Blad 1 van 2



AL-West B.V.

Dortmundstraat 16B, 7418 BH Deventer, the Netherlands
Postbus 693, 7400 AR Deventer
Tel. +31(0)570 788110, Fax +31(0)570 788108
e-Mail: info@al-west.nl, www.al-west.nl



AGROLAB GROUP

Your labs. Your service.

Datum 09.03.2017

Relatienr 35003866

ANALYSERAPPORT 640723 / 2 - 887235 / 2

Monsteromschrijving

CMM05 C05 (25-58) C06 (20-58) C07 (8-58) C08 (5-10)

	Eenheid	Resultaat	Toets- waarde	Methode
S <i>Fenanthreen</i>	mg/kg Ds	<0,050		Protocollen AS 3000
S <i>Fluorantheen</i>	mg/kg Ds	0,18		Protocollen AS 3000
S <i>Indeno-(1,2,3-c,d)pyreen</i>	mg/kg Ds	0,096		Protocollen AS 3000
S <i>Naftaleen</i>	mg/kg Ds	<0,050		Protocollen AS 3000
S Som PAK (VROM) (Factor 0,7)	mg/kg Ds	0,74 ^{#)}		Protocollen AS 3000

Minerale olie (AS3000/AS3200)

S Koolwaterstof fractie C10-C40	mg/kg Ds	<35		Protocollen AS 3000
S Koolwaterstof fractie C10-C12 *	mg/kg Ds	<3		eigen methode
S Koolwaterstof fractie C12-C16 *	mg/kg Ds	<3		eigen methode
S Koolwaterstof fractie C16-C20 *	mg/kg Ds	<4		eigen methode
S Koolwaterstof fractie C20-C24 *	mg/kg Ds	<5		eigen methode
S Koolwaterstof fractie C24-C28 *	mg/kg Ds	<5		eigen methode
S Koolwaterstof fractie C28-C32 *	mg/kg Ds	<5		eigen methode
S Koolwaterstof fractie C32-C36 *	mg/kg Ds	<5		eigen methode
S Koolwaterstof fractie C36-C40 *	mg/kg Ds	<5		eigen methode

Polychloorbifenylen (AS3000)

S <i>PCB 28</i>	mg/kg Ds	<0,0010		Protocollen AS 3000
S <i>PCB 52</i>	mg/kg Ds	<0,0010		Protocollen AS 3000
S <i>PCB 101</i>	mg/kg Ds	<0,0010		Protocollen AS 3000
S <i>PCB 118</i>	mg/kg Ds	<0,0010		Protocollen AS 3000
S <i>PCB 138</i>	mg/kg Ds	<0,0010		Protocollen AS 3000
S <i>PCB 153</i>	mg/kg Ds	<0,0010		Protocollen AS 3000
S <i>PCB 180</i>	mg/kg Ds	<0,0010		Protocollen AS 3000
S Som PCB (7 Ballschmutter) (Factor 0,7)	mg/kg Ds	0,0049 ^{#)}		Protocollen AS 3000

x) Gehaltes beneden de rapportagegrens zijn niet mee inbegrepen.

#) Bij deze som zijn resultaten "<rapportagegrens" vermenigvuldigd met 0,7.

S) Erkend volgens AS SIKB 3000

Verklaring: "<" of n.a. betekent dat het gehalte van de component lager is dan de rapportagegrens.

De analyses gemerkt met een ° zijn uitgevoerd op het originele produkt.

Het organische stof gehalte wordt gecorrigeerd voor het lutum gehalte, als geen lutum bepaald is wordt gecorrigeerd als ware het lutum gehalte 5,4%

Begin van de analyses: 22.02.2017

Einde van de analyses: 01.03.2017

De onderzoeksresultaten hebben alleen betrekking op het aangeleverde monstermateriaal. Monsters met onbekende herkomst kunnen slechts beperkt gecontroleerd worden op plausibiliteit.

AL-West B.V., Tel. +31/570788115
Klantenservice

Kamer van Koophandel
Nr. 08110898
VAT/BTW-ID-Nr.:
NL 811132559 B01

Directeur
ppa.
Dr.



Blad 2 van 2



De in dit rapport vermelde analyses zijn geaccrediteerd volgens ISO/IEC 17025:2005, tenzij bij de analyse het symbool "°" staat vermeld.

AL-West B.V.

Dortmundstraat 16B, 7418 BH Deventer, the Netherlands
Postbus 693, 7400 AR Deventer
Tel. +31(0)570 788110, Fax +31(0)570 788108
e-Mail: info@al-west.nl, www.al-west.nl



AGROLAB GROUP

Your labs. Your service.

TRITIUM ADVIES

GULBERG 35
5674 TE NUENEN

Datum 09.03.2017

Relatienr 35003866

ANALYSERAPPORT 640723 / 2 - 887240 / 2

De schuine streep achter het opdracht- en/of monsternummer correspondeert met de aktuele versie van het analyserapport. Deze versie vervangt alle vorige versies van dit analyserapport.

Opdracht 640723 / 2 1701071MV Industrieweg 2-16 Bergeijk / 23360
Monsternr. 887240 / 2 Bodem / Eluaat
Opdrachtacceptatie 22.02.2017
Monstername 21.02.2017
Monsternemer Opdrachtgever
Monsteromschrijving CMM06 C09 (8-50) C10 (30-58) C11 (8-40) C12 (30-58)
Monsternummer 0
Verwijzing:
Versie 2 i.v.m. formatwijziging.

Eenheid	Resultaat	Toets- waarde	Methode
---------	-----------	------------------	---------

Algemene monstervoorbehandeling

S Voorbehandeling conform AS3000		°			Protocollen AS 3000
S Droge stof	%	°	91,2		NEN-EN12880; AS3000 en AS3200; Glw. NEN-ISO11465
IJzer (Fe2O3) *	% Ds		<5,0		Gelijkwaardig aan NEN 5739

Fracties (sedigraaf)

S Fractie < 2 µm	% Ds		<1,0		Protocollen AS 3000 / Protocollen AS 3200
------------------	------	--	------	--	---

Klassiek Chemische Analyses

S Organische stof	% Ds		1,0 x)		Protocollen AS 3000
-------------------	------	--	--------	--	---------------------

Voorbehandeling metalen analyse

S Koningswater ontsluiting		°			Protocollen AS 3000 / Protocollen AS 3200
----------------------------	--	---	--	--	---

Metalen (AS3000)

S Barium (Ba)	mg/kg Ds		<20		Protocollen AS 3000
S Cadmium (Cd)	mg/kg Ds		<0,20		Protocollen AS 3000
S Kobalt (Co)	mg/kg Ds		<3,0		Protocollen AS 3000
S Koper (Cu)	mg/kg Ds		<5,0		Protocollen AS 3000
S Kwik (Hg)	mg/kg Ds		0,09		Protocollen AS 3000
S Lood (Pb)	mg/kg Ds		11		Protocollen AS 3000
S Molybdeen (Mo)	mg/kg Ds		<1,5		Protocollen AS 3000
S Nikkel (Ni)	mg/kg Ds		4,9		Protocollen AS 3000
S Zink (Zn)	mg/kg Ds		20		Protocollen AS 3000

PAK (AS3000)

S Anthraceen	mg/kg Ds		<0,050		Protocollen AS 3000
S Benzo(a)anthraceen	mg/kg Ds		<0,050		Protocollen AS 3000
S Benzo(a)-Pyreen	mg/kg Ds		<0,050		Protocollen AS 3000
S Benzo(ghi)peryleen	mg/kg Ds		<0,050		Protocollen AS 3000
S Benzo(k)fluorantheen	mg/kg Ds		<0,050		Protocollen AS 3000
S Chryseen	mg/kg Ds		<0,050		Protocollen AS 3000

De in dit rapport vermelde analyses zijn geaccrediteerd volgens ISO/IEC 17025:2005, tenzij bij de analyse het symbool " * " staat vermeld.

Kamer van Koophandel
Nr. 08110898
VAT/BTW-ID-Nr.:
NL 811132559 B01

Directeur
ppa.
Dr.



Blad 1 van 2



AL-West B.V.

Dortmundstraat 16B, 7418 BH Deventer, the Netherlands
Postbus 693, 7400 AR Deventer
Tel. +31(0)570 788110, Fax +31(0)570 788108
e-Mail: info@al-west.nl, www.al-west.nl



AGROLAB GROUP

Your labs. Your service.

Datum 09.03.2017

Relatienr 35003866

ANALYSERAPPORT 640723 / 2 - 887240 / 2

Monsteromschrijving

CMM06 C09 (8-50) C10 (30-58) C11 (8-40) C12 (30-58)

	Eenheid	Resultaat	Toets- waarde	Methode
S <i>Fenanthreen</i>	mg/kg Ds	<0,050		Protocollen AS 3000
S <i>Fluorantheen</i>	mg/kg Ds	<0,050		Protocollen AS 3000
S <i>Indeno-(1,2,3-c,d)pyreen</i>	mg/kg Ds	<0,050		Protocollen AS 3000
S <i>Naftaleen</i>	mg/kg Ds	<0,050		Protocollen AS 3000
S Som PAK (VROM) (Factor 0,7)	mg/kg Ds	0,35 ^{#)}		Protocollen AS 3000

Minerale olie (AS3000/AS3200)

S Koolwaterstof fractie C10-C40	mg/kg Ds	<35		Protocollen AS 3000
S Koolwaterstof fractie C10-C12 *	mg/kg Ds	<3		eigen methode
S Koolwaterstof fractie C12-C16 *	mg/kg Ds	<3		eigen methode
S Koolwaterstof fractie C16-C20 *	mg/kg Ds	<4		eigen methode
S Koolwaterstof fractie C20-C24 *	mg/kg Ds	<5		eigen methode
S Koolwaterstof fractie C24-C28 *	mg/kg Ds	<5		eigen methode
S Koolwaterstof fractie C28-C32 *	mg/kg Ds	<5		eigen methode
S Koolwaterstof fractie C32-C36 *	mg/kg Ds	<5		eigen methode
S Koolwaterstof fractie C36-C40 *	mg/kg Ds	<5		eigen methode

Polychloorbifenylen (AS3000)

S <i>PCB 28</i>	mg/kg Ds	<0,0010		Protocollen AS 3000
S <i>PCB 52</i>	mg/kg Ds	<0,0010		Protocollen AS 3000
S <i>PCB 101</i>	mg/kg Ds	<0,0010		Protocollen AS 3000
S <i>PCB 118</i>	mg/kg Ds	<0,0010		Protocollen AS 3000
S <i>PCB 138</i>	mg/kg Ds	<0,0010		Protocollen AS 3000
S <i>PCB 153</i>	mg/kg Ds	<0,0010		Protocollen AS 3000
S <i>PCB 180</i>	mg/kg Ds	<0,0010		Protocollen AS 3000
S Som PCB (7 Ballschmutter) (Factor 0,7)	mg/kg Ds	0,0049 ^{#)}		Protocollen AS 3000

x) Gehaltes beneden de rapportagegrens zijn niet mee inbegrepen.

#) Bij deze som zijn resultaten "<rapportagegrens" vermenigvuldigd met 0,7.

S) Erkend volgens AS SIKB 3000

Verklaring: "<" of n.a. betekent dat het gehalte van de component lager is dan de rapportagegrens.

De analyses gemerkt met een ° zijn uitgevoerd op het originele produkt.

Het organische stof gehalte wordt gecorrigeerd voor het lutum gehalte, als geen lutum bepaald is wordt gecorrigeerd als ware het lutum gehalte 5,4%

Begin van de analyses: 22.02.2017

Einde van de analyses: 01.03.2017

De onderzoeksresultaten hebben alleen betrekking op het aangeleverde monstermateriaal. Monsters met onbekende herkomst kunnen slechts beperkt gecontroleerd worden op plausibiliteit.

AL-West B.V., Tel. +31/570788115
Klantenservice

Kamer van Koophandel
Nr. 08110898
VAT/BTW-ID-Nr.:
NL 811132559 B01

Directeur
ppa.
Dr.



Blad 2 van 2



De in dit rapport vermelde analyses zijn geaccrediteerd volgens ISO/IEC 17025:2005, tenzij bij de analyse het symbool "°" staat vermeld.

AL-West B.V.

Dortmundstraat 16B, 7418 BH Deventer, the Netherlands
Postbus 693, 7400 AR Deventer
Tel. +31(0)570 788110, Fax +31(0)570 788108
e-Mail: info@al-west.nl, www.al-west.nl



AGROLAB GROUP

Your labs. Your service.

TRITIUM ADVIES

GULBERG 35
5674 TE NUENEN

Datum 09.03.2017
Relatienr 35003866

ANALYSERAPPORT 640723 / 2 - 887245 / 2

De schuine streep achter het opdracht- en/of monsternummer correspondeert met de aktuele versie van het analyserapport. Deze versie vervangt alle vorige versies van dit analyserapport.

Opdracht 640723 / 2 1701071MV Industrieweg 2-16 Bergeijk / 23360
Monsternr. 887245 / 2 Bodem / Eluaat
Opdrachtacceptatie 22.02.2017
Monsternummer 21.02.2017
Monsternemer Opdrachtgever
Monsteromschrijving CMM07 C13 (30-58) C14 (8-58) C15 (8-30) C19 (14-55)
Monsternummer 0
Verwijzing:
Versie 2 i.v.m. formatwijziging.

Eenheid	Resultaat	Toets- waarde	Methode
---------	-----------	------------------	---------

Algemene monstervoorbehandeling

S Voorbehandeling conform AS3000		°			Protocollen AS 3000
S Droge stof	%	°	93,1		NEN-EN12880; AS3000 en AS3200; Glw. NEN-ISO11465
IJzer (Fe2O3) *	% Ds		<5,0		Gelijkwaardig aan NEN 5739

Fracties (sedigraaf)

S Fractie < 2 µm	% Ds		<1,0		Protocollen AS 3000 / Protocollen AS 3200
------------------	------	--	------	--	---

Klassiek Chemische Analyses

S Organische stof	% Ds		1,0 x)		Protocollen AS 3000
-------------------	------	--	--------	--	---------------------

Voorbehandeling metalen analyse

S Koningswater ontsluiting		°			Protocollen AS 3000 / Protocollen AS 3200
----------------------------	--	---	--	--	---

Metalen (AS3000)

S Barium (Ba)	mg/kg Ds		<20		Protocollen AS 3000
S Cadmium (Cd)	mg/kg Ds		<0,20		Protocollen AS 3000
S Kobalt (Co)	mg/kg Ds		<3,0		Protocollen AS 3000
S Koper (Cu)	mg/kg Ds		<5,0		Protocollen AS 3000
S Kwik (Hg)	mg/kg Ds		<0,05		Protocollen AS 3000
S Lood (Pb)	mg/kg Ds		<10		Protocollen AS 3000
S Molybdeen (Mo)	mg/kg Ds		<1,5		Protocollen AS 3000
S Nikkel (Ni)	mg/kg Ds		<4,0		Protocollen AS 3000
S Zink (Zn)	mg/kg Ds		<20		Protocollen AS 3000

PAK (AS3000)

S Anthraceen	mg/kg Ds		<0,050		Protocollen AS 3000
S Benzo(a)anthraceen	mg/kg Ds		<0,050		Protocollen AS 3000
S Benzo(a)-Pyreen	mg/kg Ds		<0,050		Protocollen AS 3000
S Benzo(ghi)peryleen	mg/kg Ds		<0,050		Protocollen AS 3000
S Benzo(k)fluorantheen	mg/kg Ds		<0,050		Protocollen AS 3000
S Chryseen	mg/kg Ds		<0,050		Protocollen AS 3000

De in dit rapport vermelde analyses zijn geaccrediteerd volgens ISO/IEC 17025:2005, tenzij bij de analyse het symbool " * " staat vermeld.

Kamer van Koophandel
Nr. 08110898
VAT/BTW-ID-Nr.:
NL 811132559 B01

Directeur
ppa.
Dr.



Blad 1 van 2



AL-West B.V.

Dortmundstraat 16B, 7418 BH Deventer, the Netherlands
Postbus 693, 7400 AR Deventer
Tel. +31(0)570 788110, Fax +31(0)570 788108
e-Mail: info@al-west.nl, www.al-west.nl



AGROLAB GROUP

Your labs. Your service.

Datum 09.03.2017

Relatienr 35003866

ANALYSERAPPORT 640723 / 2 - 887245 / 2

Monsteromschrijving

CMM07 C13 (30-58) C14 (8-58) C15 (8-30) C19 (14-55)

	Eenheid	Resultaat	Toets- waarde	Methode
S <i>Fenanthreen</i>	mg/kg Ds	<0,050		Protocollen AS 3000
S <i>Fluorantheen</i>	mg/kg Ds	<0,050		Protocollen AS 3000
S <i>Indeno-(1,2,3-c,d)pyreen</i>	mg/kg Ds	<0,050		Protocollen AS 3000
S <i>Naftaleen</i>	mg/kg Ds	<0,050		Protocollen AS 3000
S Som PAK (VROM) (Factor 0,7)	mg/kg Ds	0,35 ^{#)}		Protocollen AS 3000

Minerale olie (AS3000/AS3200)

S Koolwaterstof fractie C10-C40	mg/kg Ds	<35		Protocollen AS 3000
S Koolwaterstof fractie C10-C12 *	mg/kg Ds	<3		eigen methode
S Koolwaterstof fractie C12-C16 *	mg/kg Ds	<3		eigen methode
S Koolwaterstof fractie C16-C20 *	mg/kg Ds	<4		eigen methode
S Koolwaterstof fractie C20-C24 *	mg/kg Ds	<5		eigen methode
S Koolwaterstof fractie C24-C28 *	mg/kg Ds	<5		eigen methode
S Koolwaterstof fractie C28-C32 *	mg/kg Ds	<5		eigen methode
S Koolwaterstof fractie C32-C36 *	mg/kg Ds	<5		eigen methode
S Koolwaterstof fractie C36-C40 *	mg/kg Ds	<5		eigen methode

Polychloorbifenylen (AS3000)

S <i>PCB 28</i>	mg/kg Ds	<0,0010		Protocollen AS 3000
S <i>PCB 52</i>	mg/kg Ds	<0,0010		Protocollen AS 3000
S <i>PCB 101</i>	mg/kg Ds	<0,0010		Protocollen AS 3000
S <i>PCB 118</i>	mg/kg Ds	<0,0010		Protocollen AS 3000
S <i>PCB 138</i>	mg/kg Ds	<0,0010		Protocollen AS 3000
S <i>PCB 153</i>	mg/kg Ds	<0,0010		Protocollen AS 3000
S <i>PCB 180</i>	mg/kg Ds	<0,0010		Protocollen AS 3000
S Som PCB (7 Ballschmiter) (Factor 0,7)	mg/kg Ds	0,0049 ^{#)}		Protocollen AS 3000

x) Gehaltes beneden de rapportagegrens zijn niet mee inbegrepen.

#) Bij deze som zijn resultaten "<rapportagegrens" vermenigvuldigd met 0,7.

S) Erkend volgens AS SIKB 3000

Verklaring: "<" of n.a. betekent dat het gehalte van de component lager is dan de rapportagegrens.

De analyses gemerkt met een ° zijn uitgevoerd op het originele produkt.

Het organische stof gehalte wordt gecorrigeerd voor het lutum gehalte, als geen lutum bepaald is wordt gecorrigeerd als ware het lutum gehalte 5,4%

Begin van de analyses: 22.02.2017

Einde van de analyses: 01.03.2017

De onderzoeksresultaten hebben alleen betrekking op het aangeleverde monstermateriaal. Monsters met onbekende herkomst kunnen slechts beperkt gecontroleerd worden op plausibiliteit.

AL-West B.V., Tel. +31/570788115
Klantenservice

Kamer van Koophandel
Nr. 08110898
VAT/BTW-ID-Nr.:
NL 811132559 B01

Directeur
ppa.
Dr.



Blad 2 van 2



De in dit rapport vermelde analyses zijn geaccrediteerd volgens ISO/IEC 17025:2005, tenzij bij de analyse het symbool "°" staat vermeld.

AL-West B.V.

Dortmundstraat 16B, 7418 BH Deventer, the Netherlands
Postbus 693, 7400 AR Deventer
Tel. +31(0)570 788110, Fax +31(0)570 788108
e-Mail: info@al-west.nl, www.al-west.nl



AGROLAB GROUP

Your labs. Your service.

TRITIUM ADVIES

GULBERG 35
5674 TE NUENEN

Datum 09.03.2017
Relatienr 35003866

ANALYSERAPPORT 640723 / 2 - 887250 / 2

De schuine streep achter het opdracht- en/of monsternummer correspondeert met de aktuele versie van het analyserapport. Deze versie vervangt alle vorige versies van dit analyserapport.

Opdracht 640723 / 2 1701071MV Industrieweg 2-16 Bergeijk / 23360
Monsternr. 887250 / 2 Bodem / Eluaat
Opdrachtacceptatie 22.02.2017
Monsternummer 21.02.2017
Monsternemer Opdrachtgever
Monsteromschrijving CMM08 C16 (13-60) C17 (17-55)
Monsternummer 0
Verwijzing:
Versie 2 i.v.m. formatwijziging.

Eenheid Resultaat Toets- waarde Methode

Algemene monstervoorbehandeling

Behandeling onder asbest-condities		°	++			
S Voorbehandeling conform AS3000		°				Protocollen AS 3000
S Droge stof	%	°	96,2			NEN-EN12880; AS3000 en AS3200; Glw. NEN-ISO11465
IJzer (Fe2O3) *	% Ds		<5,0			Gelijkwaardig aan NEN 5739

Fracties (sedigraaf)

S Fractie < 2 µm	% Ds		1,8			Protocollen AS 3000 / Protocollen AS 3200
------------------	------	--	-----	--	--	---

Klassiek Chemische Analyses

S Organische stof	% Ds		0,9 ^{x)}			Protocollen AS 3000
-------------------	------	--	-------------------	--	--	---------------------

Voorbehandeling metalen analyse

S Koningswater ontsluiting		°				Protocollen AS 3000 / Protocollen AS 3200
----------------------------	--	---	--	--	--	---

Metalen (AS3000)

S Barium (Ba)	mg/kg Ds		<20			Protocollen AS 3000
S Cadmium (Cd)	mg/kg Ds		<0,20			Protocollen AS 3000
S Kobalt (Co)	mg/kg Ds		<3,0			Protocollen AS 3000
S Koper (Cu)	mg/kg Ds		<5,0			Protocollen AS 3000
S Kwik (Hg)	mg/kg Ds		<0,05			Protocollen AS 3000
S Lood (Pb)	mg/kg Ds		<10			Protocollen AS 3000
S Molybdeen (Mo)	mg/kg Ds		<1,5			Protocollen AS 3000
S Nikkel (Ni)	mg/kg Ds		5,4			Protocollen AS 3000
S Zink (Zn)	mg/kg Ds		<20			Protocollen AS 3000

PAK (AS3000)

S Anthraceen	mg/kg Ds		<0,050			Protocollen AS 3000
S Benzo(a)anthraceen	mg/kg Ds		<0,050			Protocollen AS 3000
S Benzo(a)-Pyreen	mg/kg Ds		<0,050			Protocollen AS 3000
S Benzo(ghi)peryleen	mg/kg Ds		<0,050			Protocollen AS 3000
S Benzo(k)fluorantheen	mg/kg Ds		<0,050			Protocollen AS 3000

De in dit rapport vermelde analyses zijn geaccrediteerd volgens ISO/IEC 17025:2005, tenzij bij de analyse het symbool " * " staat vermeld.

Kamer van Koophandel
Nr. 08110898
VAT/BTW-ID-Nr.:
NL 811132559 B01

Directeur
ppa.
Dr.



Blad 1 van 2



AL-West B.V.

Dortmundstraat 16B, 7418 BH Deventer, the Netherlands
Postbus 693, 7400 AR Deventer
Tel. +31(0)570 788110, Fax +31(0)570 788108
e-Mail: info@al-west.nl, www.al-west.nl



AGROLAB GROUP

Your labs. Your service.

Datum 09.03.2017

Relatienr 35003866

ANALYSERAPPORT 640723 / 2 - 887250 / 2

Monsteromschrijving

CMM08 C16 (13-60) C17 (17-55)

	Eenheid	Resultaat	Toets- waarde	Methode
S Chryseen	mg/kg Ds	<0,050		Protocollen AS 3000
S Fenanthreen	mg/kg Ds	<0,050		Protocollen AS 3000
S Fluorantheen	mg/kg Ds	<0,050		Protocollen AS 3000
S Indeno-(1,2,3-c,d)pyreen	mg/kg Ds	<0,050		Protocollen AS 3000
S Naftaleen	mg/kg Ds	<0,050		Protocollen AS 3000
S Som PAK (VROM) (Factor 0,7)	mg/kg Ds	0,35 #)		Protocollen AS 3000

Minerale olie (AS3000/AS3200)

S Koolwaterstof fractie C10-C40	mg/kg Ds	<35		Protocollen AS 3000
Koolwaterstof fractie C10-C12 *	mg/kg Ds	<3		eigen methode
Koolwaterstof fractie C12-C16 *	mg/kg Ds	<3		eigen methode
Koolwaterstof fractie C16-C20 *	mg/kg Ds	<4		eigen methode
Koolwaterstof fractie C20-C24 *	mg/kg Ds	<5		eigen methode
Koolwaterstof fractie C24-C28 *	mg/kg Ds	<5		eigen methode
Koolwaterstof fractie C28-C32 *	mg/kg Ds	<5		eigen methode
Koolwaterstof fractie C32-C36 *	mg/kg Ds	<5		eigen methode
Koolwaterstof fractie C36-C40 *	mg/kg Ds	<5		eigen methode

Polychloorbifenylen (AS3000)

S PCB 28	mg/kg Ds	<0,0010		Protocollen AS 3000
S PCB 52	mg/kg Ds	<0,0010		Protocollen AS 3000
S PCB 101	mg/kg Ds	<0,0010		Protocollen AS 3000
S PCB 118	mg/kg Ds	<0,0010		Protocollen AS 3000
S PCB 138	mg/kg Ds	<0,0010		Protocollen AS 3000
S PCB 153	mg/kg Ds	<0,0010		Protocollen AS 3000
S PCB 180	mg/kg Ds	<0,0010		Protocollen AS 3000
S Som PCB (7 Ballschmider) (Factor 0,7)	mg/kg Ds	0,0049 #)		Protocollen AS 3000

x) Gehaltes beneden de rapportagegrens zijn niet mee inbegrepen.

#) Bij deze som zijn resultaten "<rapportagegrens" vermenigvuldigd met 0,7.

S) Erkend volgens AS SIKB 3000

Verklaring: "<" of n.a. betekent dat het gehalte van de component lager is dan de rapportagegrens.

De analyses gemerkt met een ° zijn uitgevoerd op het originele produkt.

Het organische stof gehalte wordt gecorrigeerd voor het lutum gehalte, als geen lutum bepaald is wordt gecorrigeerd als ware het lutum gehalte 5,4%

Begin van de analyses: 22.02.2017

Einde van de analyses: 01.03.2017

De onderzoeksresultaten hebben alleen betrekking op het aangeleverde monstermateriaal. Monsters met onbekende herkomst kunnen slechts beperkt gecontroleerd worden op plausibiliteit.



AL-West B.V., Tel. +31/570788115
Klantenservice

Kamer van Koophandel
Nr. 08110898
VAT/BTW-ID-Nr.:
NL 811132559 B01

Directeur
ppa.
Dr.



Blad 2 van 2



AL-West B.V.

Dortmundstraat 16B, 7418 BH Deventer, the Netherlands
Postbus 693, 7400 AR Deventer
Tel. +31(0)570 788110, Fax +31(0)570 788108
e-Mail: info@al-west.nl, www.al-west.nl



AGROLAB GROUP

Your labs. Your service.

TRITIUM ADVIES

GULBERG 35
5674 TE NUENEN

Datum 09.03.2017

Relatienr 35003866

ANALYSERAPPORT 640723 / 2 - 887253 / 2

De schuine streep achter het opdracht- en/of monsternummer correspondeert met de aktuele versie van het analyserapport. Deze versie vervangt alle vorige versies van dit analyserapport.

Opdracht 640723 / 2 1701071MV Industrieweg 2-16 Bergeijk / 23360
Monsternr. 887253 / 2 Bodem / Eluat
Opdrachtacceptatie 22.02.2017
Monsternummer 21.02.2017
Monsternemer Opdrachtgever
Monsteromschrijving CMM09 C08 (55-105) C08 (105-155) C08 (155-200) C11 (60-90) C11 (90-140) C11 (140-160) C11 (160-200) C19 (55-80) C19 (130-180) C19 (180-210)
Monsternummer 0
Verwijzing:
Versie 2 i.v.m. formatwijziging.

Eenheid Resultaat Toets- waarde Methode

Algemene monstervoorbehandeling

S Voorbehandeling conform AS3000		°			Protocollen AS 3000
S Droge stof	%	°	89,5		NEN-EN12880; AS3000 en AS3200; Glw. NEN-ISO11465
IJzer (Fe2O3) *	% Ds		<5,0		Gelijkwaardig aan NEN 5739

Fracties (sedigraaf)

S Fractie < 2 µm	% Ds		3,2		Protocollen AS 3000 / Protocollen AS 3200
------------------	------	--	-----	--	---

Klassiek Chemische Analyses

S Organische stof	% Ds		0,8 x)		Protocollen AS 3000
-------------------	------	--	--------	--	---------------------

Voorbehandeling metalen analyse

S Koningswater ontsluiting		°			Protocollen AS 3000 / Protocollen AS 3200
----------------------------	--	---	--	--	---

Metalen (AS3000)

S Barium (Ba)	mg/kg Ds		26		Protocollen AS 3000
S Cadmium (Cd)	mg/kg Ds		<0,20		Protocollen AS 3000
S Kobalt (Co)	mg/kg Ds		4,1		Protocollen AS 3000
S Koper (Cu)	mg/kg Ds		5,0		Protocollen AS 3000
S Kwik (Hg)	mg/kg Ds		<0,05		Protocollen AS 3000
S Lood (Pb)	mg/kg Ds		12		Protocollen AS 3000
S Molybdeen (Mo)	mg/kg Ds		<1,5		Protocollen AS 3000
S Nikkel (Ni)	mg/kg Ds		6,3		Protocollen AS 3000
S Zink (Zn)	mg/kg Ds		25		Protocollen AS 3000

PAK (AS3000)

S Anthraceen	mg/kg Ds		<0,050		Protocollen AS 3000
S Benzo(a)anthraceen	mg/kg Ds		<0,050		Protocollen AS 3000
S Benzo(a)-Pyreen	mg/kg Ds		<0,050		Protocollen AS 3000
S Benzo(ghi)peryleen	mg/kg Ds		<0,050		Protocollen AS 3000

De in dit rapport vermelde analyses zijn geaccrediteerd volgens ISO/IEC 17025:2005, tenzij bij de analyse het symbool " * " staat vermeld.

Kamer van Koophandel
Nr. 08110898
VAT/BTW-ID-Nr.:
NL 811132559 B01

Directeur
ppa.
Dr.



Blad 1 van 2



AL-West B.V.

Dortmundstraat 16B, 7418 BH Deventer, the Netherlands
Postbus 693, 7400 AR Deventer
Tel. +31(0)570 788110, Fax +31(0)570 788108
e-Mail: info@al-west.nl, www.al-west.nl



AGROLAB GROUP

Your labs. Your service.

Datum 09.03.2017

Relatienr 35003866

ANALYSERAPPORT 640723 / 2 - 887253 / 2

Monsteromschrijving

CMM09 C08 (55-105) C08 (105-155) C08 (155-200) C11 (60-90) C11 (90-140) C11 (140-160) C11 (160-200) C19 (55-80) C19 (130-180) C19 (180-210)

	Eenheid	Resultaat	Toets- waarde	Methode
S Benzo(k)fluorantheen	mg/kg Ds	<0,050		Protocollen AS 3000
S Chryseen	mg/kg Ds	<0,050		Protocollen AS 3000
S Fenanthreen	mg/kg Ds	<0,050		Protocollen AS 3000
S Fluorantheen	mg/kg Ds	<0,050		Protocollen AS 3000
S Indeno-(1,2,3-c,d)pyreen	mg/kg Ds	<0,050		Protocollen AS 3000
S Naftaleen	mg/kg Ds	<0,050		Protocollen AS 3000
S Som PAK (VROM) (Factor 0,7)	mg/kg Ds	0,35 #)		Protocollen AS 3000

Minerale olie (AS3000/AS3200)

S Koolwaterstof fractie C10-C40	mg/kg Ds	<35		Protocollen AS 3000
Koolwaterstof fractie C10-C12 *	mg/kg Ds	<3		eigen methode
Koolwaterstof fractie C12-C16 *	mg/kg Ds	<3		eigen methode
Koolwaterstof fractie C16-C20 *	mg/kg Ds	<4		eigen methode
Koolwaterstof fractie C20-C24 *	mg/kg Ds	<5		eigen methode
Koolwaterstof fractie C24-C28 *	mg/kg Ds	<5		eigen methode
Koolwaterstof fractie C28-C32 *	mg/kg Ds	<5		eigen methode
Koolwaterstof fractie C32-C36 *	mg/kg Ds	<5		eigen methode
Koolwaterstof fractie C36-C40 *	mg/kg Ds	<5		eigen methode

Polychloorbifenylen (AS3000)

S PCB 28	mg/kg Ds	<0,0010		Protocollen AS 3000
S PCB 52	mg/kg Ds	<0,0010		Protocollen AS 3000
S PCB 101	mg/kg Ds	<0,0010		Protocollen AS 3000
S PCB 118	mg/kg Ds	<0,0010		Protocollen AS 3000
S PCB 138	mg/kg Ds	<0,0010		Protocollen AS 3000
S PCB 153	mg/kg Ds	<0,0010		Protocollen AS 3000
S PCB 180	mg/kg Ds	<0,0010		Protocollen AS 3000
S Som PCB (7 Ballschmutter) (Factor 0,7)	mg/kg Ds	0,0049 #)		Protocollen AS 3000

x) Gehaltes beneden de rapportagegrens zijn niet mee inbegrepen.

#) Bij deze som zijn resultaten "<rapportagegrens" vermenigvuldigd met 0,7.

S) Erkend volgens AS SIKB 3000

Verklaring: "<" of n.a. betekent dat het gehalte van de component lager is dan de rapportagegrens.

De analyses gemerkt met een ° zijn uitgevoerd op het originele produkt.

Het organische stof gehalte wordt gecorrigeerd voor het lutum gehalte, als geen lutum bepaald is wordt gecorrigeerd als ware het lutum gehalte 5,4%

Begin van de analyses: 22.02.2017

Einde van de analyses: 01.03.2017

De onderzoeksresultaten hebben alleen betrekking op het aangeleverde monstermateriaal. Monsters met onbekende herkomst kunnen slechts beperkt gecontroleerd worden op plausibiliteit.



AL-West B.V., Tel. +31/570788115
Klantenservice

Kamer van Koophandel
Nr. 08110898
VAT/BTW-ID-Nr.:
NL 811132559 B01

Directeur
ppa.
Dr.



Blad 2 van 2



AL-West B.V.

Dortmundstraat 16B, 7418 BH Deventer, the Netherlands
Postbus 693, 7400 AR Deventer
Tel. +31(0)570 788110, Fax +31(0)570 788108
e-Mail: info@al-west.nl, www.al-west.nl

CHROMATOGRAM for Order No. 640723, Analysis No. 887197, created at 24-feb-2017 13:02:16

Monsteromschrijving: BMM06 B01 (0-40) B02 (25-50) B16 (14-25)

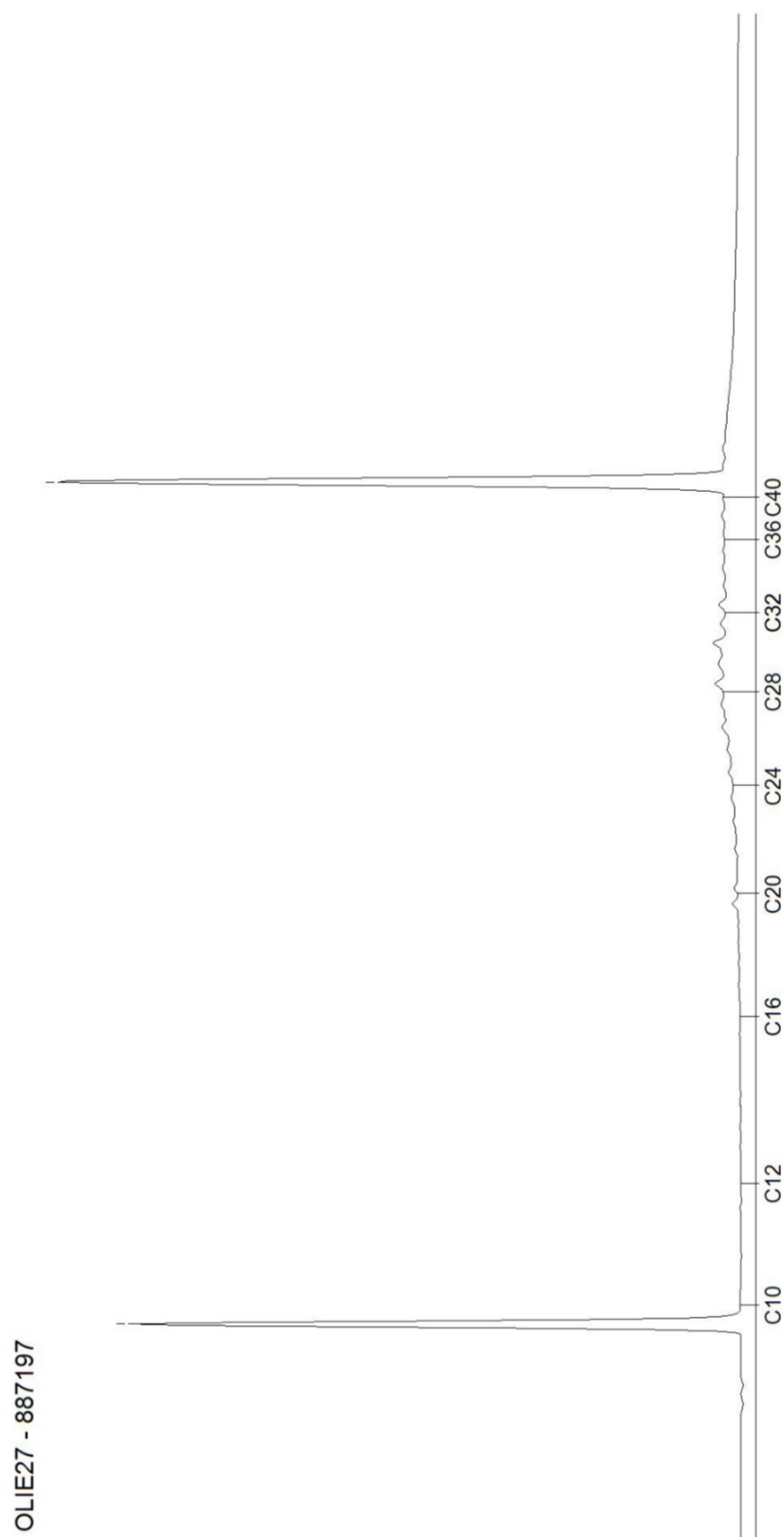

AL-West B.V.

Dortmundstraat 16B, 7418 BH Deventer, the Netherlands
Postbus 693, 7400 AR Deventer
Tel. +31(0)570 788110, Fax +31(0)570 788108
e-Mail: info@al-west.nl, www.al-west.nl

CHROMATOGRAM for Order No. 640723, Analysis No. 887201, created at 24-feb-2017 15:14:09

Monsteromschrijving: BMM07 B03 (0-50) B04 (0-35) B05 (0-25) B06 (0-50)

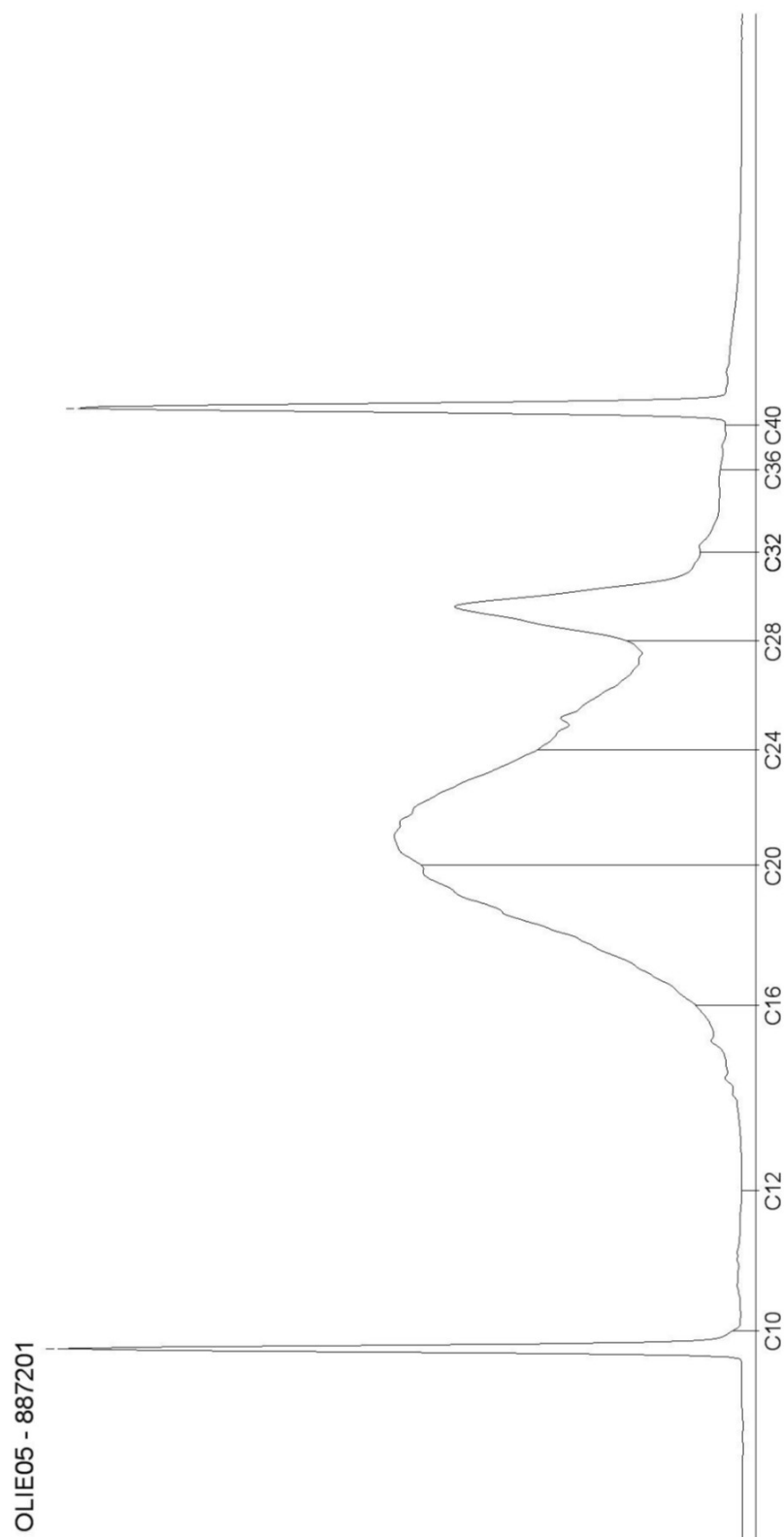

AL-West B.V.

Dortmundstraat 16B, 7418 BH Deventer, the Netherlands
Postbus 693, 7400 AR Deventer
Tel. +31(0)570 788110, Fax +31(0)570 788108
e-Mail: info@al-west.nl, www.al-west.nl

CHROMATOGRAM for Order No. 640723, Analysis No. 887206, created at 24-feb-2017 15:14:09

Monsteromschrijving: BMM08 B07 (0-50) B08 (0-50) B09 (0-30)

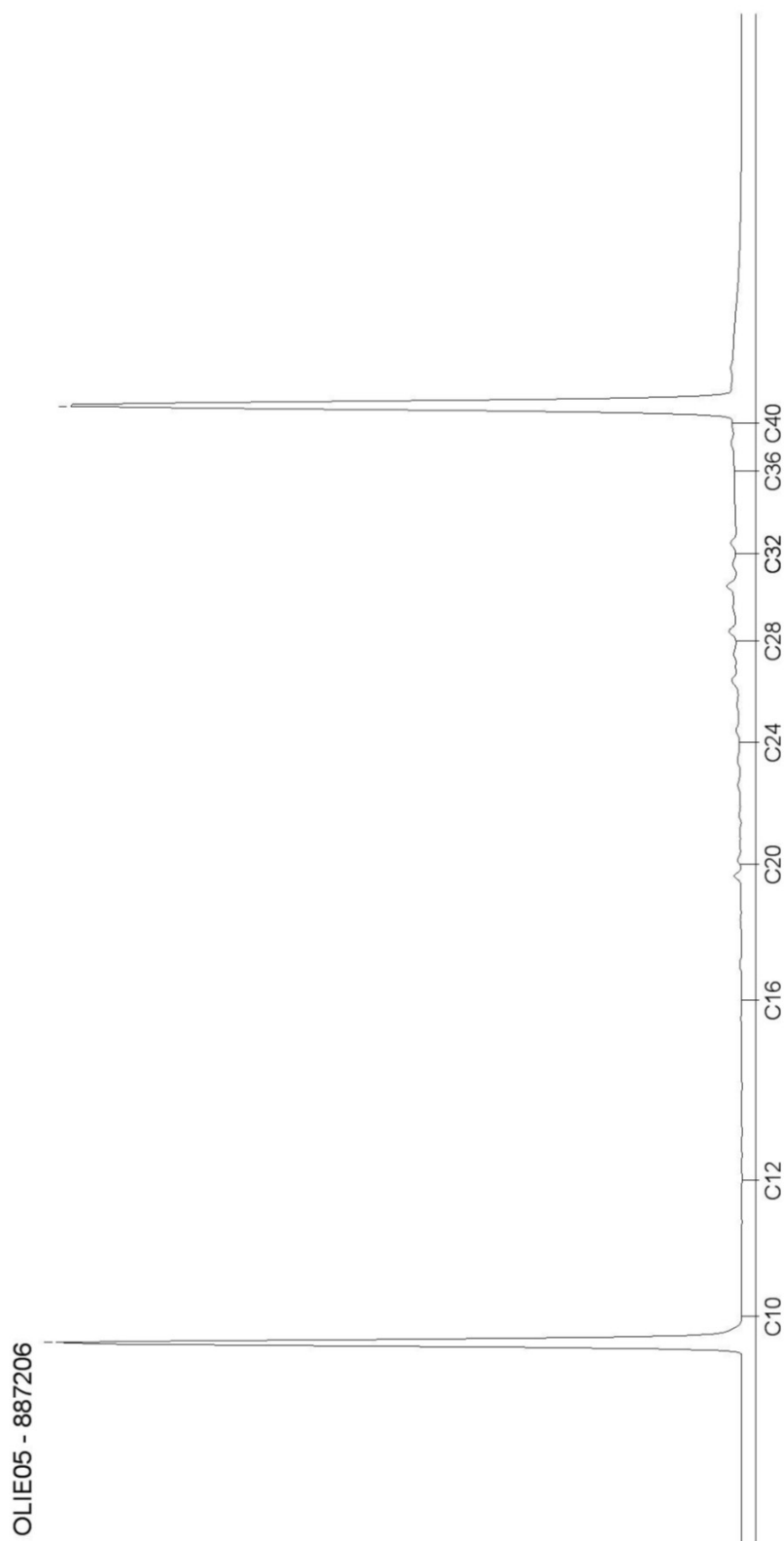

AL-West B.V.

Dortmundstraat 16B, 7418 BH Deventer, the Netherlands
Postbus 693, 7400 AR Deventer
Tel. +31(0)570 788110, Fax +31(0)570 788108
e-Mail: info@al-west.nl, www.al-west.nl

CHROMATOGRAM for Order No. 640723, Analysis No. 887210, created at 24-feb-2017 14:03:39

Monsteromschrijving: BMM09 B17 (16-60) B18 (18-35)

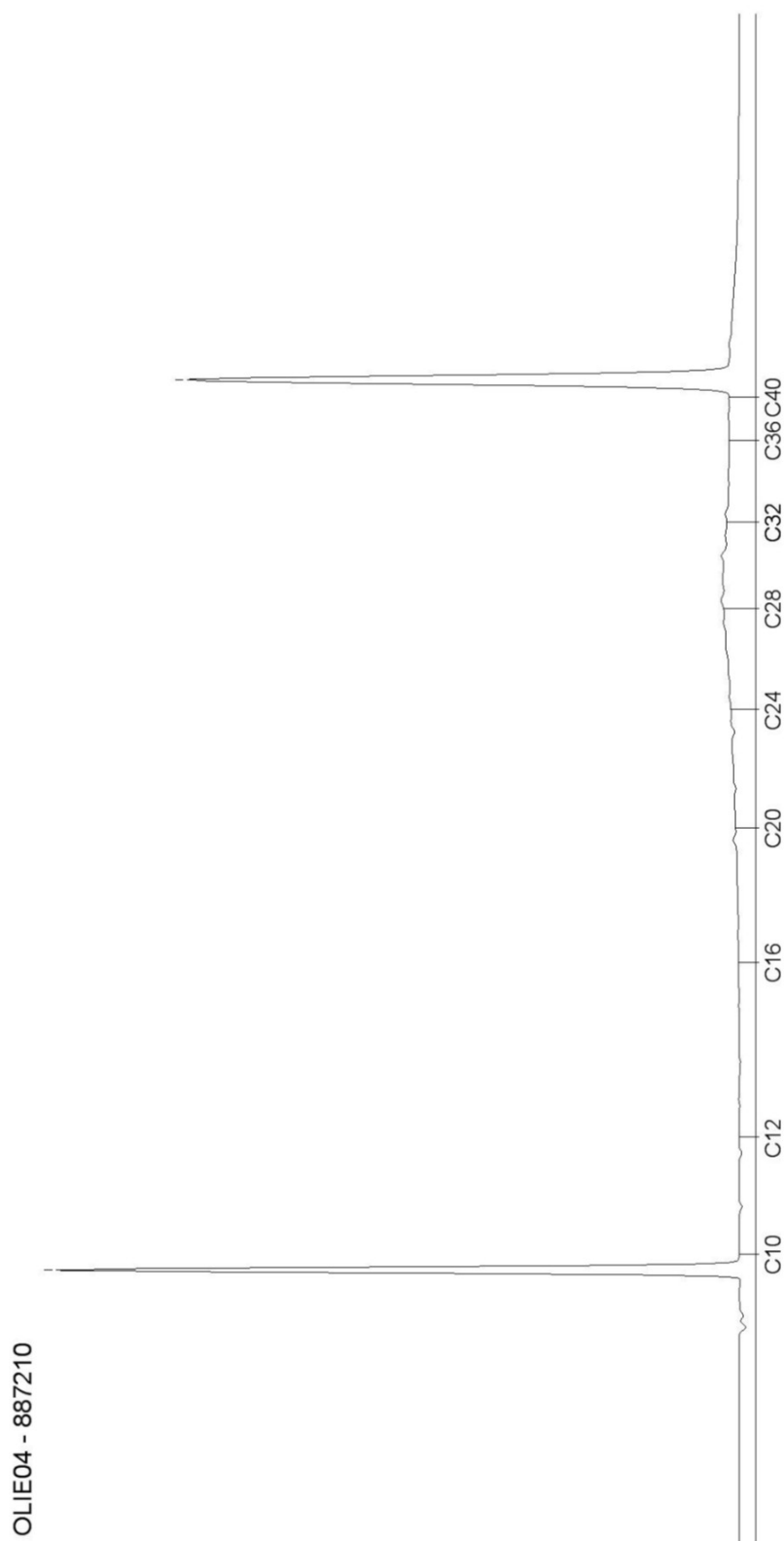

AL-West B.V.

Dortmundstraat 16B, 7418 BH Deventer, the Netherlands
Postbus 693, 7400 AR Deventer
Tel. +31(0)570 788110, Fax +31(0)570 788108
e-Mail: info@al-west.nl, www.al-west.nl

CHROMATOGRAM for Order No. 640723, Analysis No. 887213, created at 24-feb-2017 15:14:09

Monsteromschrijving: BMM10 B15 (8-58) B18 (35-80) B19 (14-25) B19 (45-80)

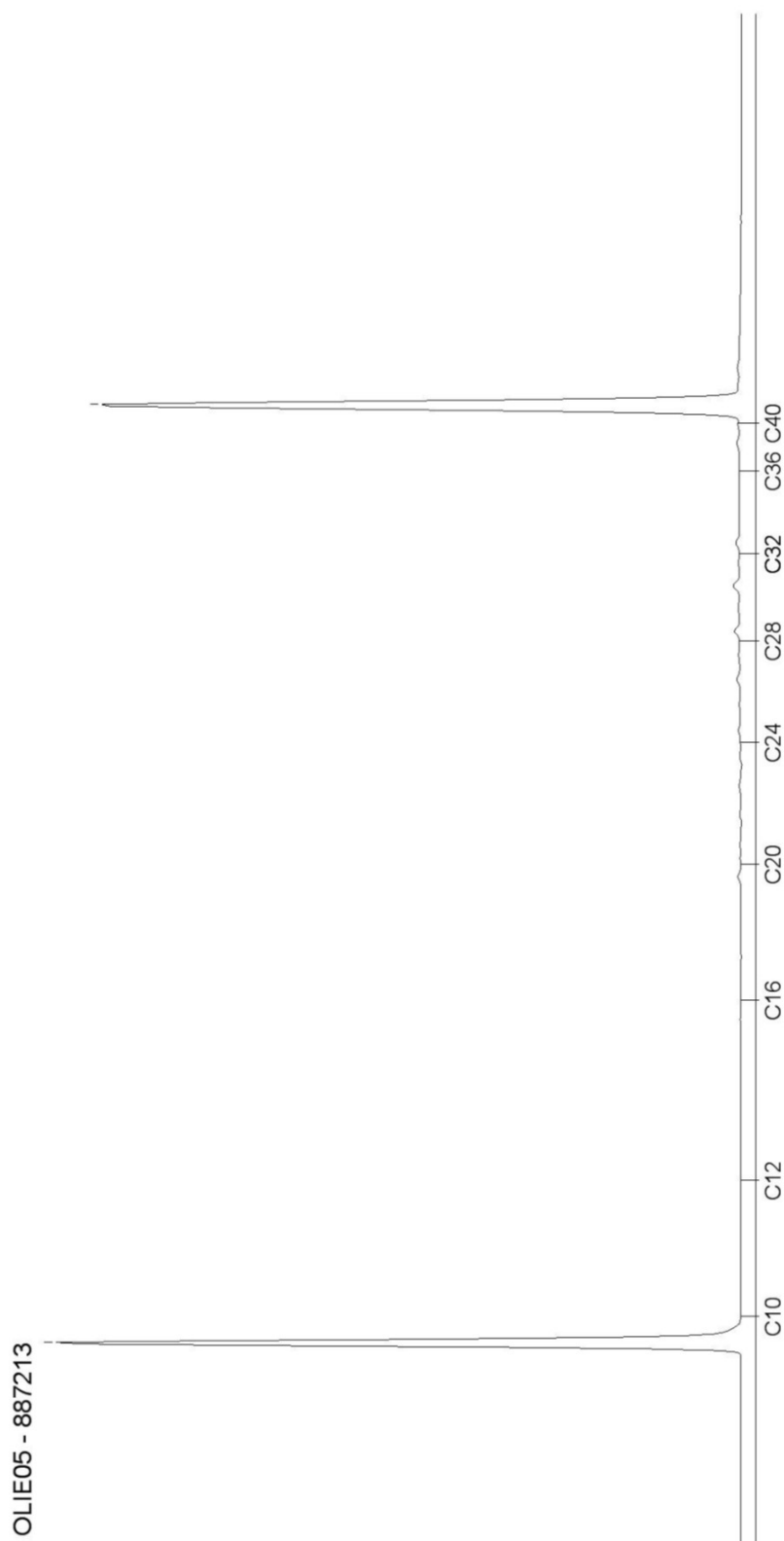

Blad 10 van 18

AL-West B.V.

Dortmundstraat 16B, 7418 BH Deventer, the Netherlands
Postbus 693, 7400 AR Deventer
Tel. +31(0)570 788110, Fax +31(0)570 788108
e-Mail: info@al-west.nl, www.al-west.nl

CHROMATOGRAM for Order No. 640723, Analysis No. 887218, created at 24-feb-2017 15:14:10

Monsteromschrijving: BMM11 B05 (50-70) B05 (120-160) B10 (50-80) B10 (80-120) B10 (170-220) B13 (50-85) B13 (130-180) B16 (45-80) B16 (80-120) B16 (170-210)

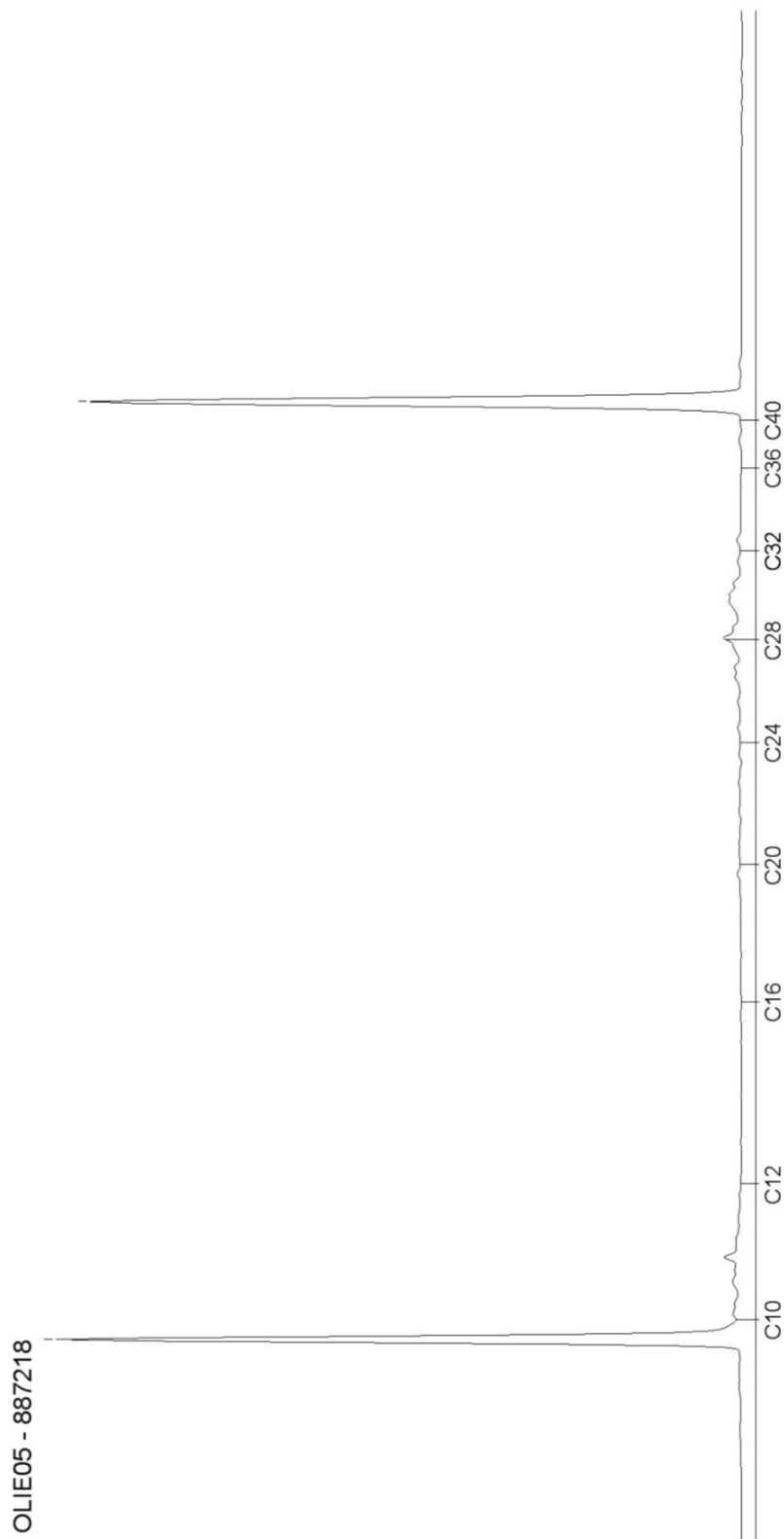

AL-West B.V.

Dortmundstraat 16B, 7418 BH Deventer, the Netherlands
Postbus 693, 7400 AR Deventer
Tel. +31(0)570 788110, Fax +31(0)570 788108
e-Mail: info@al-west.nl, www.al-west.nl



AGROLAB GROUP

Your labs. Your service.

TRITIUM ADVIES

GULBERG 35
5674 TE NUENEN

Datum 13.03.2017
Relatienr 35003866
Opdrachtnr. 643856

ANALYSERAPPORT

Opdracht 643856 Bodem / Eluaat

Opdrachtgever 35003866 TRITIUM ADVIES B.V.
Uw referentie 1701071MV Industrieweg 2-16 Bergeijk
Opdrachtacceptatie 08.03.17
Monsternemer Opdrachtgever

Geachte ,

Hierbij zenden wij u de resultaten van het door u aangevraagde laboratoriumonderzoek.
De analyses zijn, tenzij anders vermeld, geaccrediteerd volgens NEN-EN-ISO/IEC 17025 en uitgevoerd overeenkomstig de onderzoeksmethoden die worden genoemd in de meest actuele versie van onze verrichtingenlijst van de Raad voor Accreditatie, accreditatienummer L005.

De analyses zijn, tenzij anders vermeld, uitgevoerd overeenkomstig onze erkenning voor de werkzaamheid "Analyse voor milieuhygiënisch bodemonderzoek" van het Besluit Bodemkwaliteit.

Indien u gegevens wenst over de meetonzekerheden van een methode, kunnen wij u deze op verzoek verstrekken.

Dit rapport mag alleen in zijn geheel worden gereproduceerd. Eventuele bijlagen zijn onderdeel van het rapport.

Indien u nog vragen heeft of aanvullende informatie wenst, verzoeken wij u om contact op te nemen met Klantenservice.

Wij vertrouwen U met de toegezonden informatie van dienst te zijn.

Met vriendelijke groet,



AL-West B.V., Tel. +31/570788115
Klantenservice

Kamer van Koophandel
Nr. 08110898
VAT/BTW-ID-Nr.:
NL 811132559 B01

Directeur
ppa.
Dr.



Blad 1 van 3



AL-West B.V.

Dortmundstraat 16B, 7418 BH Deventer, the Netherlands
Postbus 693, 7400 AR Deventer
Tel. +31(0)570 788110, Fax +31(0)570 788108
e-Mail: info@al-west.nl, www.al-west.nl



AGROLAB GROUP

Your labs. Your service.

Opdracht 643856 Bodem / Eluaat

Monsternr.	Monstername	Monsteromschrijving
16892	20.02.2017	B03-1 B03 (0-50)
16893	20.02.2017	B04-1 B04 (0-35)
16894	20.02.2017	B05-1 B05 (0-25)
16895	20.02.2017	B06-1 B06 (0-50)

Eenheid	16892	16893	16894	16895
	B03-1 B03 (0-50)	B04-1 B04 (0-35)	B05-1 B05 (0-25)	B06-1 B06 (0-50)

Algemene monstervoorbehandeling

S	Voorbehandeling conform AS3000	++	++	++	++	
S	Droge stof	%	88,3	88,2	89,9	92,2

Minerale olie (AS3000/AS3200)

S	Koolwaterstof fractie C10-C40	mg/kg Ds	<35	120	3160	67
	Koolwaterstof fractie C10-C12	mg/kg Ds	<3 *	<3 *	16 *	<3 *
	Koolwaterstof fractie C12-C16	mg/kg Ds	<3 *	<3 *	67 *	<3 *
	Koolwaterstof fractie C16-C20	mg/kg Ds	<4 *	10 *	800 *	6 *
	Koolwaterstof fractie C20-C24	mg/kg Ds	<5 *	16 *	1210 *	11 *
	Koolwaterstof fractie C24-C28	mg/kg Ds	<5 *	24 *	520 *	17 *
	Koolwaterstof fractie C28-C32	mg/kg Ds	8 *	29 *	470 *	14 *
	Koolwaterstof fractie C32-C36	mg/kg Ds	7 *	29 *	61 *	10 *
	Koolwaterstof fractie C36-C40	mg/kg Ds	<5 *	19 *	16 *	<5 *

S) Erkend volgens AS SIKB 3000

Verklaring: "<" of n.a. betekent dat het gehalte van de component lager is dan de rapportagegrens.

Begin van de analyses: 08.03.2017

Einde van de analyses: 13.03.2017

De onderzoeksresultaten hebben alleen betrekking op het aangeleverde monstermateriaal. Monsters met onbekende herkomst kunnen slechts beperkt gecontroleerd worden op plausibiliteit.



AL-West B.V., Tel. +31/570788115
Klantenservice

Toegepaste methoden

Vaste stof

eigen methode:	Koolwaterstof fractie C10-C12	Koolwaterstof fractie C12-C16	Koolwaterstof fractie C16-C20
	Koolwaterstof fractie C20-C24	Koolwaterstof fractie C24-C28	Koolwaterstof fractie C28-C32
	Koolwaterstof fractie C32-C36	Koolwaterstof fractie C36-C40	

NEN-EN12880; AS3000 en AS3200; Glw. NEN-ISO11465: Droge stof

Protocollen AS 3000: Voorbehandeling conform AS3000 Koolwaterstof fractie C10-C40

De in dit rapport vermelde analyses zijn geaccrediteerd volgens ISO/IEC 17025:2005, tenzij bij de analyse het symbool " * " staat vermeld.

Kamer van Koophandel
Nr. 08110898
VAT/BTW-ID-Nr.:
NL 811132559 B01

Directeur
ppa.
Dr.



Blad 2 van 3



AL-West B.V.

Dortmundstraat 16B, 7418 BH Deventer, the Netherlands
Postbus 693, 7400 AR Deventer
Tel. +31(0)570 788110, Fax +31(0)570 788108
e-Mail: info@al-west.nl, www.al-west.nl



AGROLAB GROUP

Your labs. Your service.

Bijlage bij Opdrachtnr. 643856

CONSERVERING, CONSERVERINGSTERMIJN EN VERPAKKING

Er zijn verschillen met de richtlijnen geconstateerd die mogelijk de betrouwbaarheid van de analyseresultaten beïnvloeden. De conserveringstermijn is voor volgende analyse overschreden:

Droge stof	16892, 16893, 16894, 16895
Koolwaterstof fractie	16892, 16893, 16894, 16895
C10-C40	

De in dit rapport vermelde analyses zijn geaccrediteerd volgens ISO/IEC 17025:2005, tenzij bij de analyse het symbool " * " staat vermeld.

Kamer van Koophandel
Nr. 08110898
VAT/BTW-ID-Nr.:
NL 811132559 B01

Directeur
ppa.
Dr. [REDACTED]

AL-West B.V.

Dortmundstraat 16B, 7418 BH Deventer, the Netherlands
Postbus 693, 7400 AR Deventer
Tel. +31(0)570 788110, Fax +31(0)570 788108
e-Mail: info@al-west.nl, www.al-west.nl

CHROMATOGRAM for Order No. 643856, Analysis No. 16892, created at 13.03.2017 10:24:03

Monsteromschrijving: B03-1 B03 (0-50)

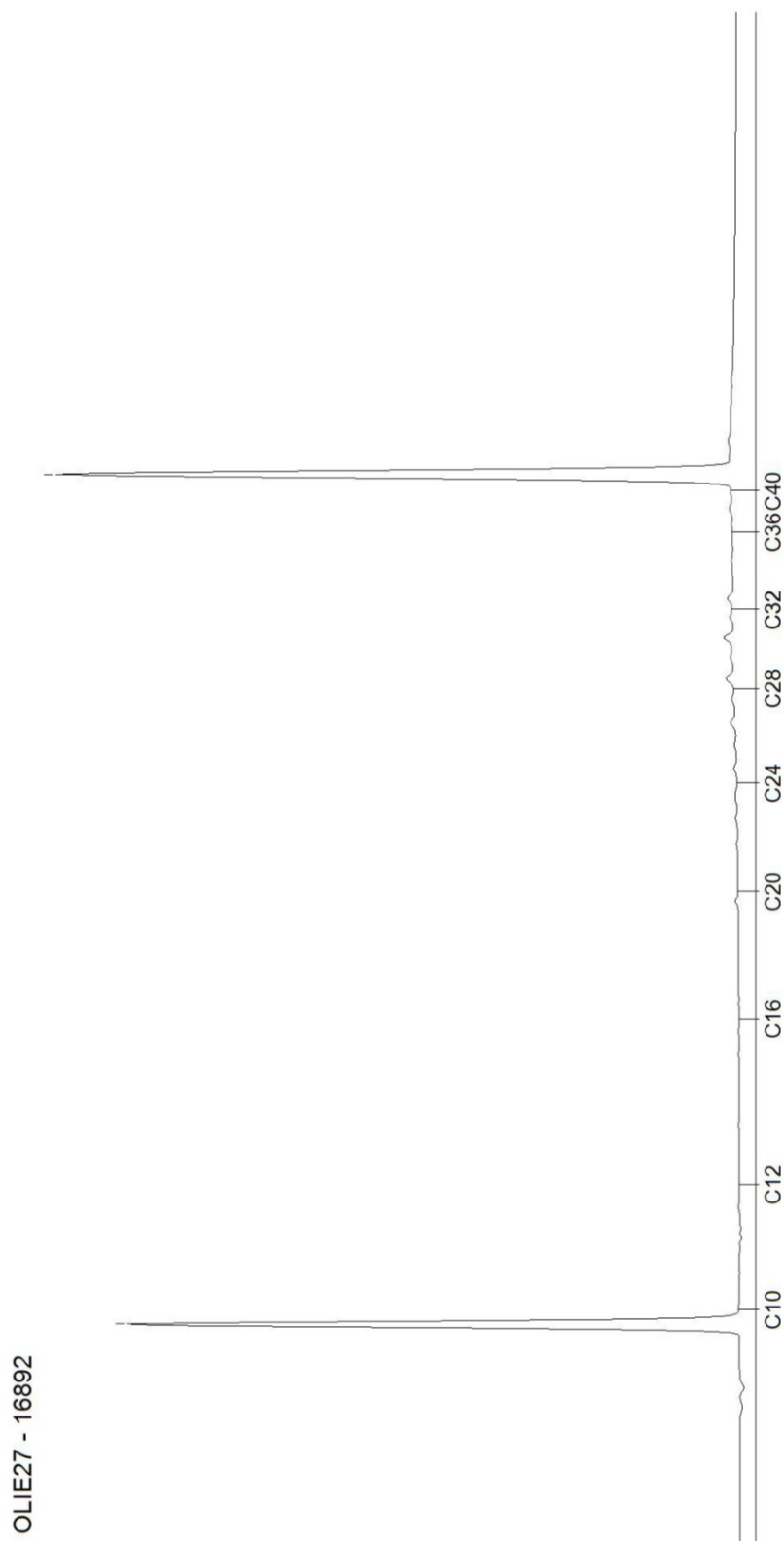

AL-West B.V.

Dortmundstraat 16B, 7418 BH Deventer, the Netherlands
Postbus 693, 7400 AR Deventer
Tel. +31(0)570 788110, Fax +31(0)570 788108
e-Mail: info@al-west.nl, www.al-west.nl

CHROMATOGRAM for Order No. 643856, Analysis No. 16893, created at 13.03.2017 10:24:03

Monsteromschrijving: B04-1 B04 (0-35)

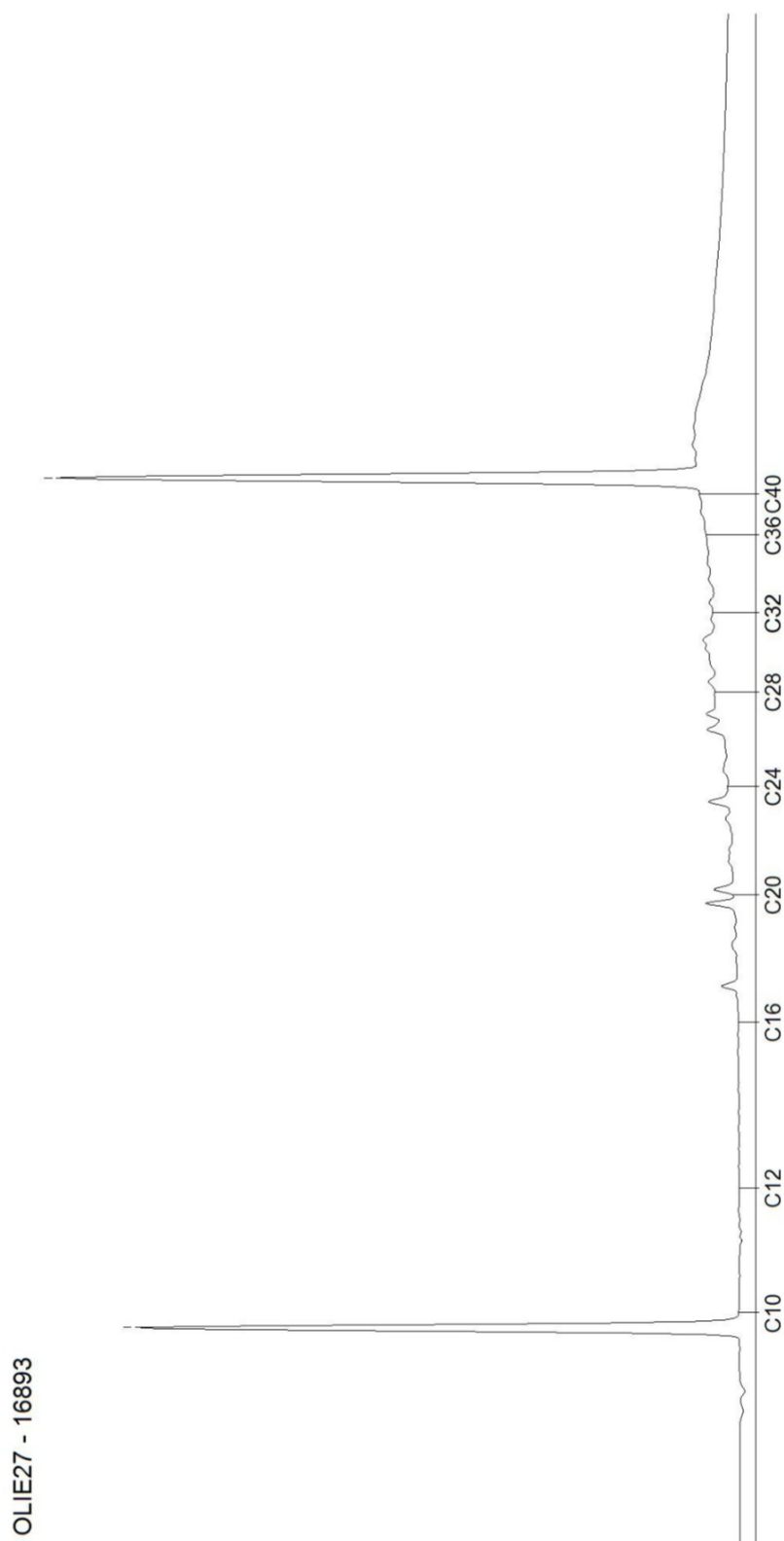

Blad 2 van 4

AL-West B.V.

Dortmundstraat 16B, 7418 BH Deventer, the Netherlands
Postbus 693, 7400 AR Deventer
Tel. +31(0)570 788110, Fax +31(0)570 788108
e-Mail: info@al-west.nl, www.al-west.nl

CHROMATOGRAM for Order No. 643856, Analysis No. 16894, created at 13.03.2017 10:24:03

Monsteromschrijving: B05-1 B05 (0-25)

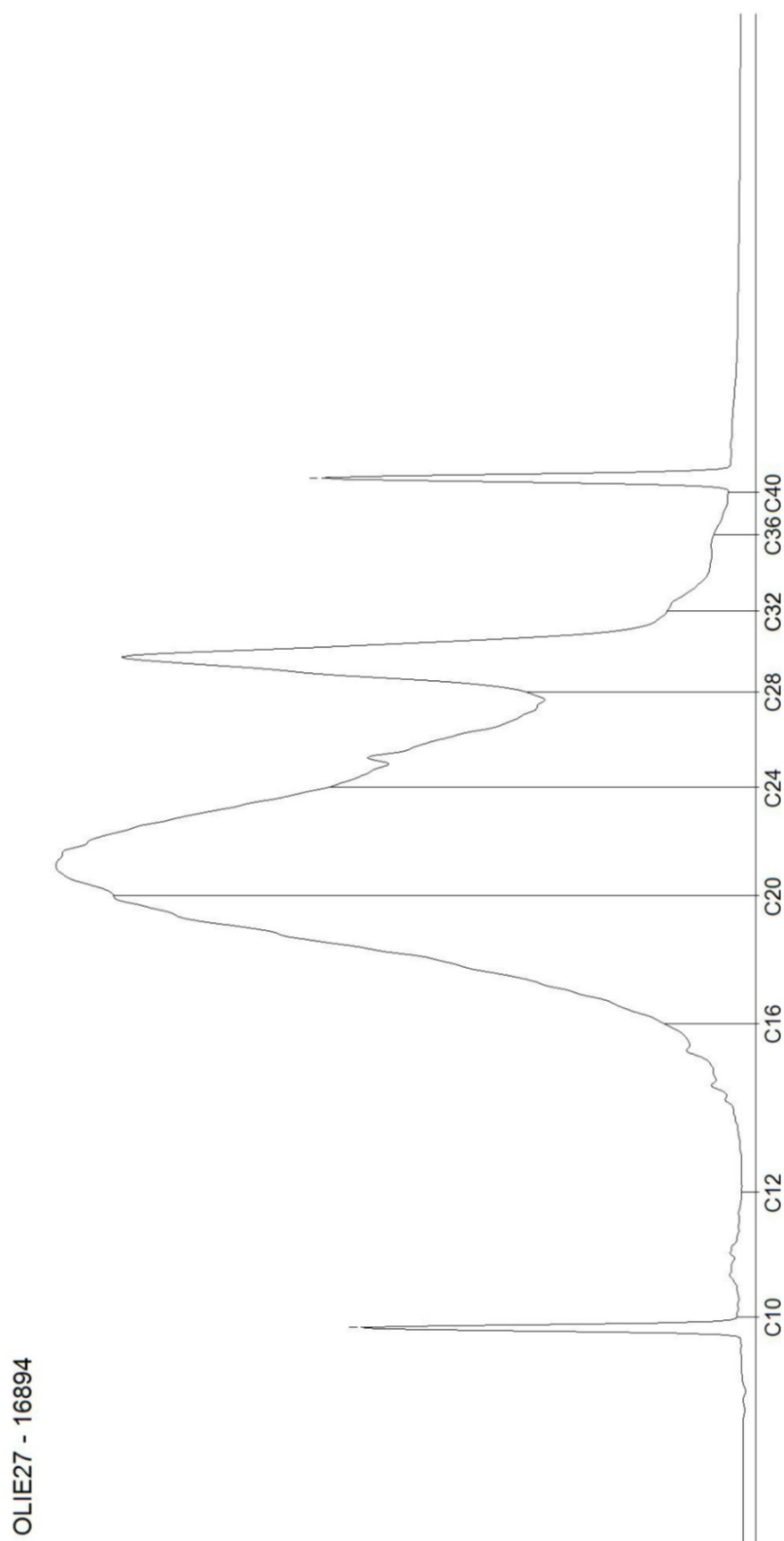

Blad 3 van 4

AL-West B.V.

Dortmundstraat 16B, 7418 BH Deventer, the Netherlands
Postbus 693, 7400 AR Deventer
Tel. +31(0)570 788110, Fax +31(0)570 788108
e-Mail: info@al-west.nl, www.al-west.nl

CHROMATOGRAM for Order No. 643856, Analysis No. 16895, created at 13.03.2017 10:24:03

Monsteromschrijving: B06-1 B06 (0-50)

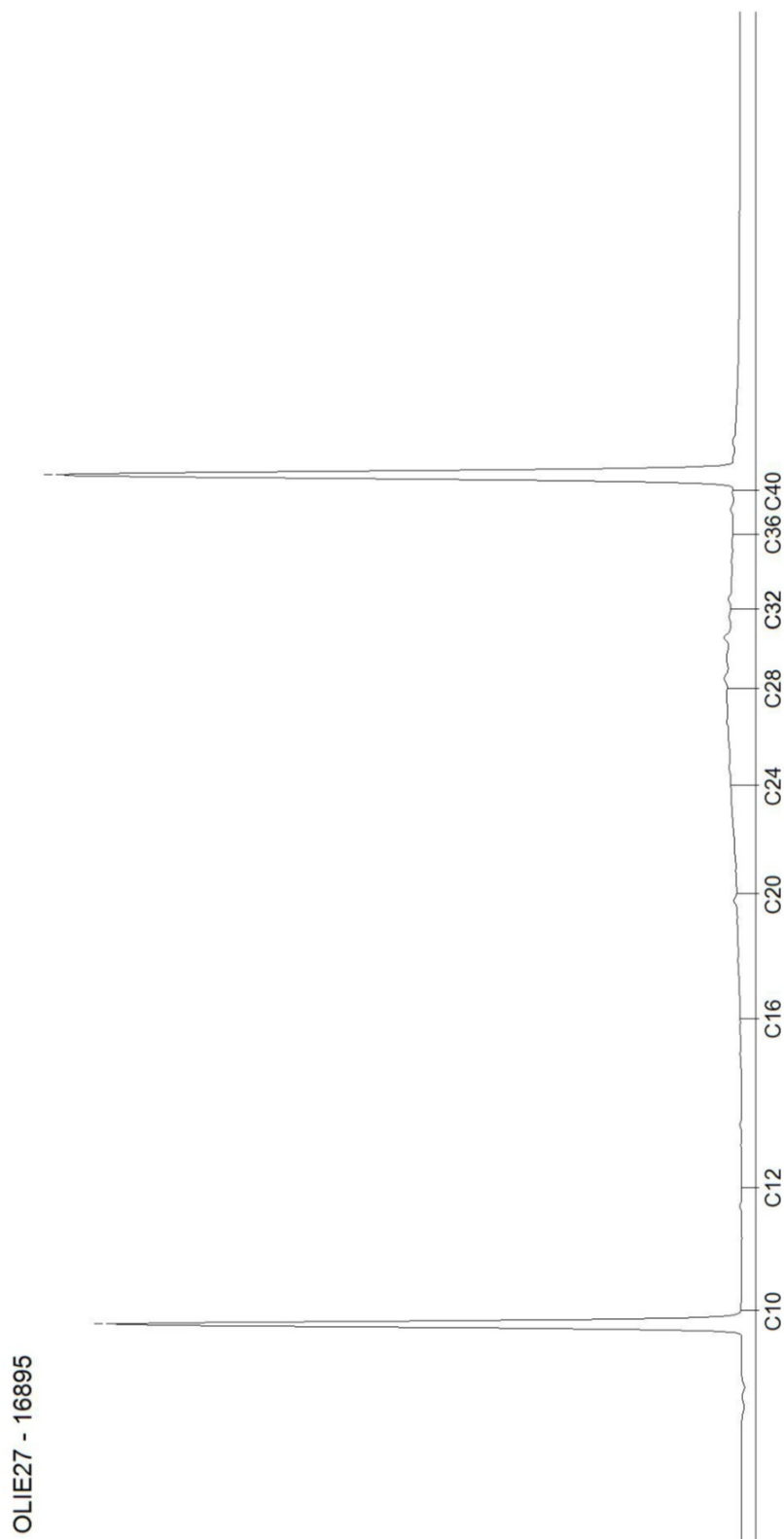

AL-West B.V.

Dortmundstraat 16B, 7418 BH Deventer, the Netherlands
Postbus 693, 7400 AR Deventer
Tel. +31(0)570 788110, Fax +31(0)570 788108
e-Mail: info@al-west.nl, www.al-west.nl



AGROLAB GROUP

Your labs. Your service.

TRITIUM ADVIES

GULBERG 35
5674 TE NUENEN

Datum 20.03.2017
Relatienr 35003866
Opdrachtnr. 645355

ANALYSERAPPORT

Opdracht 645355 Bodem / Eluaat

Opdrachtgever 35003866 TRITIUM ADVIES B.V.
Uw referentie 1701071MV Industrieweg 2-16 Bergeijk
Opdrachtacceptatie 15.03.17
Monsternemer Opdrachtgever

Geachte ,

Hierbij zenden wij u de resultaten van het door u aangevraagde laboratoriumonderzoek.
De analyses zijn, tenzij anders vermeld, geaccrediteerd volgens NEN-EN-ISO/IEC 17025 en uitgevoerd overeenkomstig de onderzoeksmethoden die worden genoemd in de meest actuele versie van onze verrichtingenlijst van de Raad voor Accreditatie, accreditatienummer L005.

De analyses zijn, tenzij anders vermeld, uitgevoerd overeenkomstig onze erkenning voor de werkzaamheid "Analyse voor milieuhygiënisch bodemonderzoek" van het Besluit Bodemkwaliteit.

Indien u gegevens wenst over de meetonzekerheden van een methode, kunnen wij u deze op verzoek verstrekken.

Dit rapport mag alleen in zijn geheel worden gereproduceerd. Eventuele bijlagen zijn onderdeel van het rapport.

Indien u nog vragen heeft of aanvullende informatie wenst, verzoeken wij u om contact op te nemen met Klantenservice.

Wij vertrouwen U met de toegezonden informatie van dienst te zijn.

Met vriendelijke groet,



AL-West B.V. , Tel. +31/570788115
Klantenservice

Kamer van Koophandel
Nr. 08110898
VAT/BTW-ID-Nr.:
NL 811132559 B01

Directeur
ppa.
Dr.



Blad 1 van 2



AL-West B.V.

Dortmundstraat 16B, 7418 BH Deventer, the Netherlands
Postbus 693, 7400 AR Deventer
Tel. +31(0)570 788110, Fax +31(0)570 788108
e-Mail: info@al-west.nl, www.al-west.nl



AGROLAB GROUP

Your labs. Your service.

Opdracht 645355 Bodem / Eluaat

Monsternr.	Monstername	Monsteromschrijving
26841	15.03.2017	NOB01-1 NOB01 (0-40)
26842	15.03.2017	NOB02 NOB02 (0-15) NOB02 (15-60)

Eenheid	26841	26842
	NOB01-1 NOB01 (0-40)	NOB02 NOB02 (0-15) NOB02 (15-60)

Algemene monstervoorbehandeling

S	Voorbehandeling conform AS3000		++	++
S	Droge stof	%	89,7	87,8

Minerale olie (AS3000/AS3200)

S	Koolwaterstof fractie C10-C40	mg/kg Ds	190	46
	Koolwaterstof fractie C10-C12	mg/kg Ds	9 *	<3 *
	Koolwaterstof fractie C12-C16	mg/kg Ds	<3 *	<3 *
	Koolwaterstof fractie C16-C20	mg/kg Ds	26 *	<4 *
	Koolwaterstof fractie C20-C24	mg/kg Ds	43 *	<5 *
	Koolwaterstof fractie C24-C28	mg/kg Ds	30 *	9 *
	Koolwaterstof fractie C28-C32	mg/kg Ds	46 *	11 *
	Koolwaterstof fractie C32-C36	mg/kg Ds	21 *	9 *
	Koolwaterstof fractie C36-C40	mg/kg Ds	17 *	<5 *

S) Erkend volgens AS SIKB 3000

Verklaring: "<" of n.a. betekent dat het gehalte van de component lager is dan de rapportagegrens.

Begin van de analyses: 15.03.2017

Einde van de analyses: 20.03.2017

De onderzoeksresultaten hebben alleen betrekking op het aangeleverde monstermateriaal. Monsters met onbekende herkomst kunnen slechts beperkt gecontroleerd worden op plausibiliteit.

AL-West B.V., Tel. +31/570788115
Klantenservice

Toegepaste methoden

Vaste stof

eigen methode: Koolwaterstof fractie C10-C12 Koolwaterstof fractie C12-C16 Koolwaterstof fractie C16-C20
Koolwaterstof fractie C20-C24 Koolwaterstof fractie C24-C28 Koolwaterstof fractie C28-C32
Koolwaterstof fractie C32-C36 Koolwaterstof fractie C36-C40

NEN-EN12880; AS3000 en AS3200; Glw. NEN-ISO11465: Droge stof

Protocollen AS 3000: Voorbehandeling conform AS3000 Koolwaterstof fractie C10-C40

Kamer van Koophandel
Nr. 08110898
VAT/BTW-ID-Nr.:
NL 811132559 B01

Directeur
ppa.
Dr.

Blad 2 van 2



AL-West B.V.

Dortmundstraat 16B, 7418 BH Deventer, the Netherlands
Postbus 693, 7400 AR Deventer
Tel. +31(0)570 788110, Fax +31(0)570 788108
e-Mail: info@al-west.nl, www.al-west.nl

CHROMATOGRAM for Order No. 645355, Analysis No. 26841, created at 20.03.2017 13:15:34

Monsteromschrijving: NOB01-1 NOB01 (0-40)

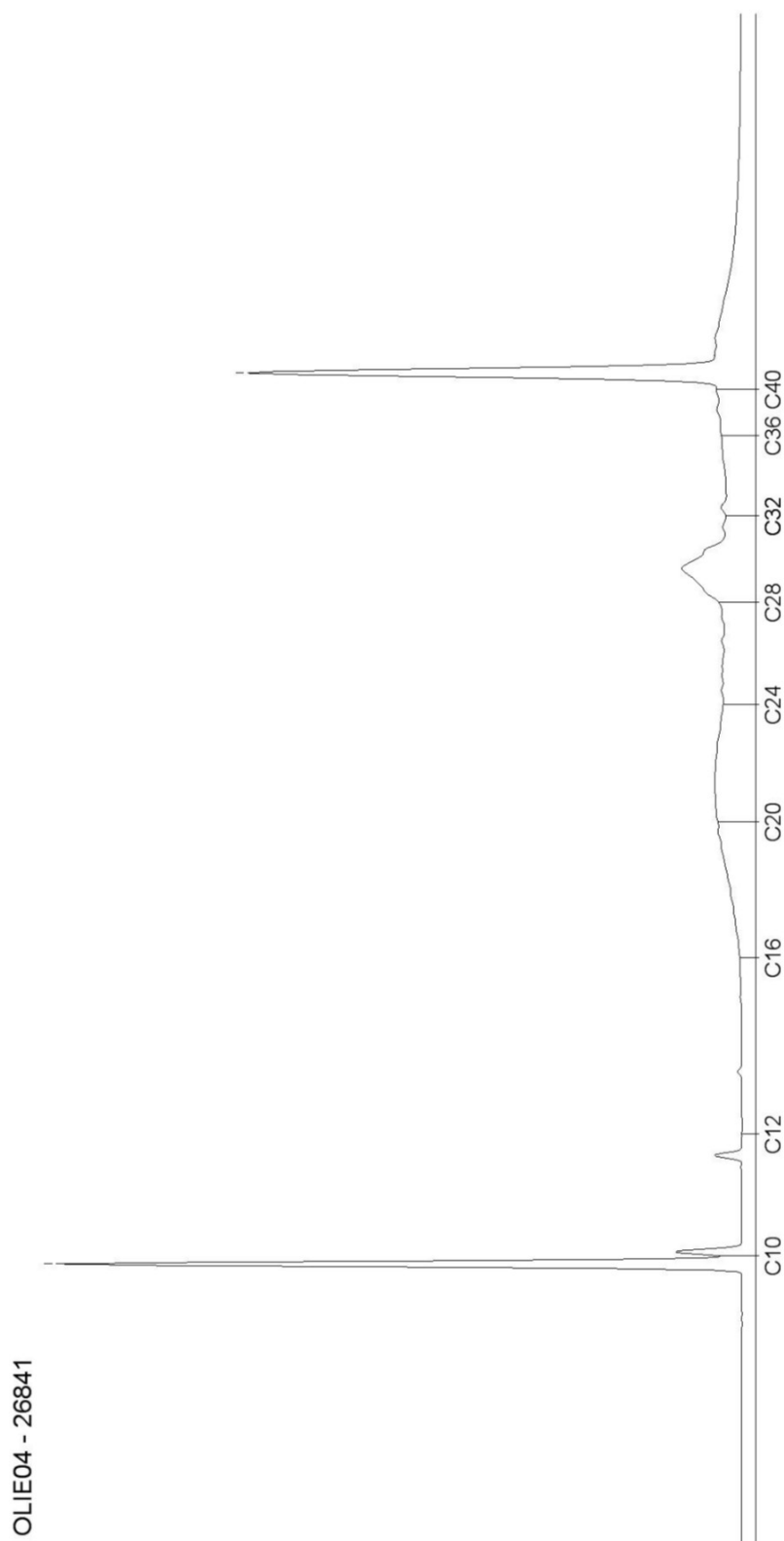

AL-West B.V.

Dortmundstraat 16B, 7418 BH Deventer, the Netherlands
Postbus 693, 7400 AR Deventer
Tel. +31(0)570 788110, Fax +31(0)570 788108
e-Mail: info@al-west.nl, www.al-west.nl

CHROMATOGRAM for Order No. 645355, Analysis No. 26842, created at 20.03.2017 09:27:40

Monsteromschrijving: NOB02 NOB02 (0-15) NOB02 (15-60)

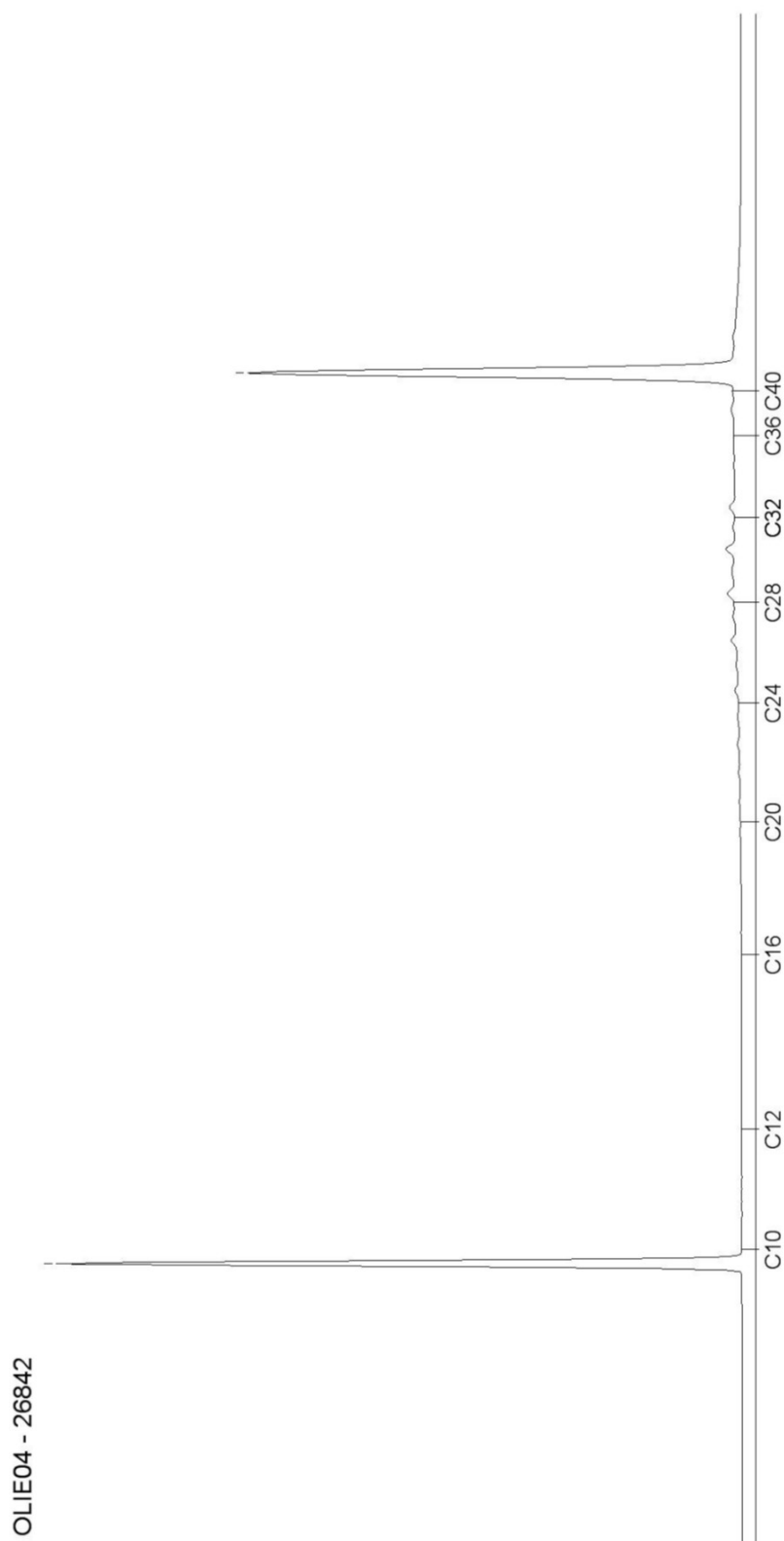

Blad 2 van 2

AL-West B.V.

Dortmundstraat 16B, 7418 BH Deventer, the Netherlands
Postbus 693, 7400 AR Deventer
Tel. +31(0)570 788110, Fax +31(0)570 788108
e-Mail: info@al-west.nl, www.al-west.nl



AGROLAB GROUP

Your labs. Your service.

TRITIUM ADVIES

GULBERG 35
5674 TE NUENEN

Datum 10.04.2017
Relatienr 35003866
Opdrachtnr. 650657

ANALYSERAPPORT

Opdracht 650657 Bodem / Eluaat

Opdrachtgever 35003866 TRITIUM ADVIES B.V.
Uw referentie 1701071MV Industrieweg 2-16 Bergeijk
Opdrachtacceptatie 07.04.17
Monsternemer Opdrachtgever

Geachte ,

Hierbij zenden wij u de resultaten van het door u aangevraagde laboratoriumonderzoek.
De analyses zijn, tenzij anders vermeld, geaccrediteerd volgens NEN-EN-ISO/IEC 17025 en uitgevoerd overeenkomstig de onderzoeksmethoden die worden genoemd in de meest actuele versie van onze verrichtingenlijst van de Raad voor Accreditatie, accreditatienummer L005.

De analyses zijn, tenzij anders vermeld, uitgevoerd overeenkomstig onze erkenning voor de werkzaamheid "Analyse voor milieuhygiënisch bodemonderzoek" van het Besluit Bodemkwaliteit.

Indien u gegevens wenst over de meetonzekerheden van een methode, kunnen wij u deze op verzoek verstrekken.

Dit rapport mag alleen in zijn geheel worden gereproduceerd. Eventuele bijlagen zijn onderdeel van het rapport.

Indien u nog vragen heeft of aanvullende informatie wenst, verzoeken wij u om contact op te nemen met Klantenservice.

Wij vertrouwen U met de toegezonden informatie van dienst te zijn.

Met vriendelijke groet,



AL-West B.V. , Tel. +31/570788115
Klantenservice

Kamer van Koophandel
Nr. 08110898
VAT/BTW-ID-Nr.:
NL 811132559 B01

Directeur
ppa.
Dr.



Blad 1 van 3



AL-West B.V.

Dortmundstraat 16B, 7418 BH Deventer, the Netherlands
Postbus 693, 7400 AR Deventer
Tel. +31(0)570 788110, Fax +31(0)570 788108
e-Mail: info@al-west.nl, www.al-west.nl



AGROLAB GROUP

Your labs. Your service.

Opdracht 650657 Bodem / Eluaat

Monsternr.	Monstername	Monsteromschrijving
59088	22.03.2017	NOB03-2 NOB03 (20-60)
59089	22.03.2017	NOB04-1 NOB04 (15-65)
59090	22.03.2017	NOB05-3 NOB05 (60-100)

Eenheid	59088	59089	59090
	NOB03-2 NOB03 (20-60)	NOB04-1 NOB04 (15-65)	NOB05-3 NOB05 (60-100)

Algemene monstervoorbehandeling

S	Voorbehandeling conform AS3000	++	++	++	
S	Droge stof	%	84,9	92,2	84,3

Minerale olie (AS3000/AS3200)

S	Koolwaterstof fractie C10-C40	mg/kg Ds	<35	<35	<35
	Koolwaterstof fractie C10-C12	mg/kg Ds	<3 *	<3 *	<3 *
	Koolwaterstof fractie C12-C16	mg/kg Ds	<3 *	<3 *	4 *
	Koolwaterstof fractie C16-C20	mg/kg Ds	<4 *	<4 *	7 *
	Koolwaterstof fractie C20-C24	mg/kg Ds	<5 *	<5 *	<5 *
	Koolwaterstof fractie C24-C28	mg/kg Ds	6 *	<5 *	<5 *
	Koolwaterstof fractie C28-C32	mg/kg Ds	9 *	6 *	<5 *
	Koolwaterstof fractie C32-C36	mg/kg Ds	<5 *	<5 *	<5 *
	Koolwaterstof fractie C36-C40	mg/kg Ds	<5 *	<5 *	<5 *

S) Erkend volgens AS SIKB 3000

Verklaring: "<" of n.a. betekent dat het gehalte van de component lager is dan de rapportagegrens.

Begin van de analyses: 07.04.2017

Einde van de analyses: 10.04.2017

De onderzoeksresultaten hebben alleen betrekking op het aangeleverde monstermateriaal. Monsters met onbekende herkomst kunnen slechts beperkt gecontroleerd worden op plausibiliteit.



Tel. +31/570788115

Klantenservice

Toegepaste methoden

Vaste stof

eigen methode:	Koolwaterstof fractie C10-C12	Koolwaterstof fractie C12-C16	Koolwaterstof fractie C16-C20
	Koolwaterstof fractie C20-C24	Koolwaterstof fractie C24-C28	Koolwaterstof fractie C28-C32
	Koolwaterstof fractie C32-C36	Koolwaterstof fractie C36-C40	

NEN-EN12880; AS3000 en AS3200; Glw. NEN-ISO11465: Droge stof

Protocollen AS 3000: Voorbehandeling conform AS3000 Koolwaterstof fractie C10-C40

Kamer van Koophandel
Nr. 08110898
VAT/BTW-ID-Nr.:
NL 811132559 B01

Directeur
ppa.
Dr.



Blad 2 van 3



AL-West B.V.

Dortmundstraat 16B, 7418 BH Deventer, the Netherlands
Postbus 693, 7400 AR Deventer
Tel. +31(0)570 788110, Fax +31(0)570 788108
e-Mail: info@al-west.nl, www.al-west.nl

Bijlage bij Opdrachtnr. 650657

CONSERVERING, CONSERVERINGSTERMIJN EN VERPAKKING

Er zijn verschillen met de richtlijnen geconstateerd die mogelijk de betrouwbaarheid van de analyseresultaten beïnvloeden. De conserveringstermijn is voor volgende analyse overschreden:

Koolwaterstoffractie 59088, 59089, 59090

C10-C40

Droge stof 59088, 59089, 59090

De in dit rapport vermelde analyses zijn geaccrediteerd volgens ISO/IEC 17025:2005, tenzij bij de analyse het symbool " * " staat vermeld.

AL-West B.V.

Dortmundstraat 16B, 7418 BH Deventer, the Netherlands
Postbus 693, 7400 AR Deventer
Tel. +31(0)570 788110, Fax +31(0)570 788108
e-Mail: info@al-west.nl, www.al-west.nl

CHROMATOGRAM for Order No. 650657, Analysis No. 59088, created at 10.04.2017 08:35:39

Monsteromschrijving: NOB03-2 NOB03 (20-60)

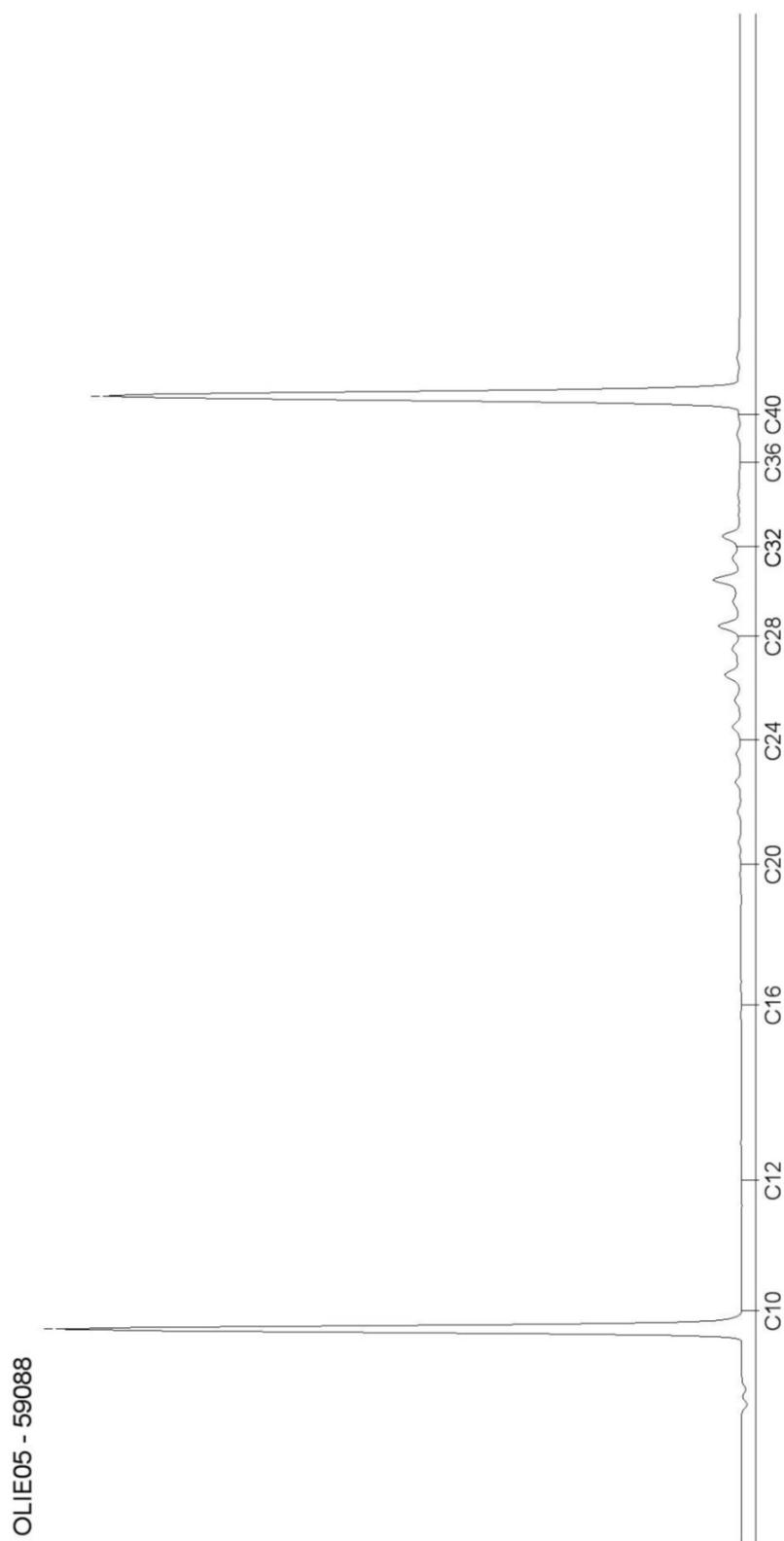

AL-West B.V.

Dortmundstraat 16B, 7418 BH Deventer, the Netherlands
Postbus 693, 7400 AR Deventer
Tel. +31(0)570 788110, Fax +31(0)570 788108
e-Mail: info@al-west.nl, www.al-west.nl

CHROMATOGRAM for Order No. 650657, Analysis No. 59089, created at 10.04.2017 08:35:39

Monsteromschrijving: NOB04-1 NOB04 (15-65)

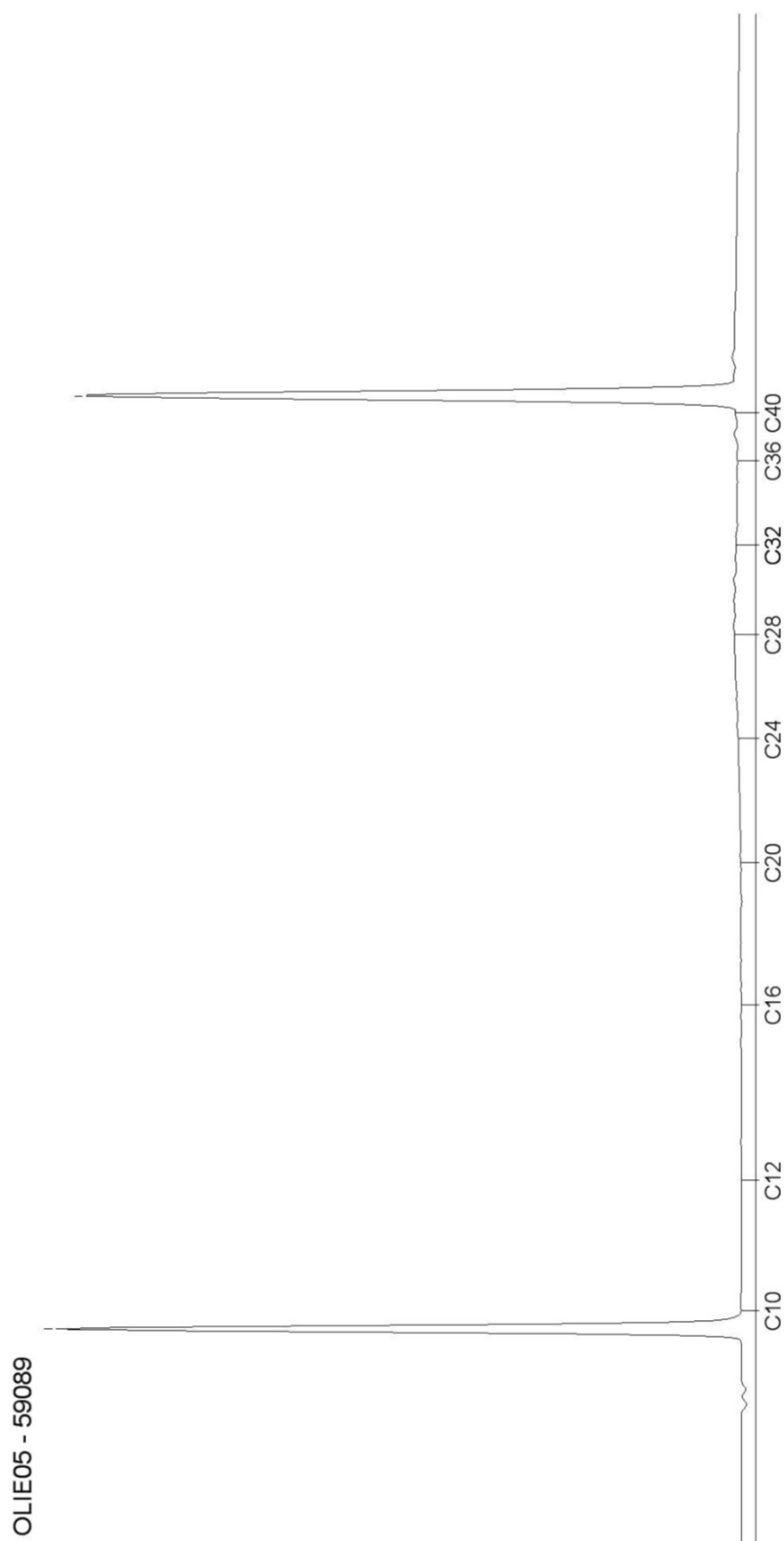

Blad 2 van 3

AL-West B.V.

Dortmundstraat 16B, 7418 BH Deventer, the Netherlands
Postbus 693, 7400 AR Deventer
Tel. +31(0)570 788110, Fax +31(0)570 788108
e-Mail: info@al-west.nl, www.al-west.nl

CHROMATOGRAM for Order No. 650657, Analysis No. 59090, created at 10.04.2017 08:35:40

Monsteromschrijving: NOB05-3 NOB05 (60-100)

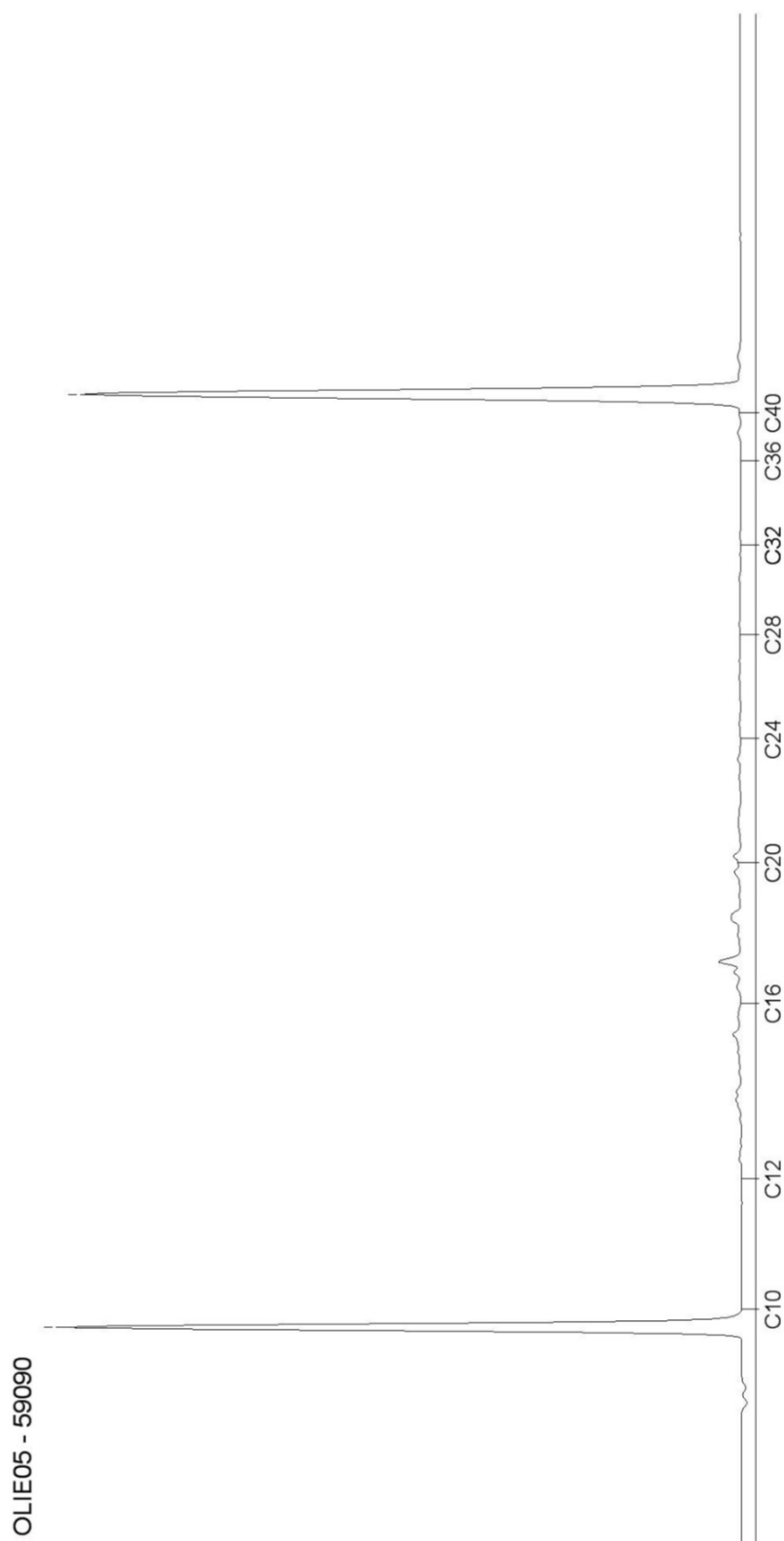

Blad 3 van 3

BIJLAGE 5: ANALYSERESULTATEN GRONDWATER

AL-West B.V.

Dortmundstraat 16B, 7418 BH Deventer, the Netherlands
Postbus 693, 7400 AR Deventer
Tel. +31(0)570 788110, Fax +31(0)570 788108
e-Mail: info@al-west.nl, www.al-west.nl

TRITIUM ADVIES

GULBERG 35
5674 TE NUENEN

Datum 20.03.2017
Relatienr 35003866
Opdrachtnr. 645357

ANALYSERAPPORT

Opdracht 645357 Water

Opdrachtgever 35003866 TRITIUM ADVIES B.V.
Uw referentie 1701071MV Industrieweg 2-16 Bergeijk
Opdrachtacceptatie 15.03.17
Monsternemer Opdrachtgever

Geachte ,

Hierbij zenden wij u de resultaten van het door u aangevraagde laboratoriumonderzoek.
De analyses zijn, tenzij anders vermeld, geaccrediteerd volgens NEN-EN-ISO/IEC 17025 en uitgevoerd overeenkomstig de onderzoeksmethoden die worden genoemd in de meest actuele versie van onze verrichtingenlijst van de Raad voor Accreditatie, accreditatienummer L005.

De analyses zijn, tenzij anders vermeld, uitgevoerd overeenkomstig onze erkenning voor de werkzaamheid "Analyse voor milieuhygiënisch bodemonderzoek" van het Besluit Bodemkwaliteit.

Indien u gegevens wenst over de meetonzekerheden van een methode, kunnen wij u deze op verzoek verstrekken.

Dit rapport mag alleen in zijn geheel worden gereproduceerd. Eventuele bijlagen zijn onderdeel van het rapport.

Indien u nog vragen heeft of aanvullende informatie wenst, verzoeken wij u om contact op te nemen met Klantenservice.

Wij vertrouwen U met de toegezonden informatie van dienst te zijn.

Met vriendelijke groet,



AL-West B.V. , Tel. 31/570788115
Klantenservice

AL-West B.V.

Dortmundstraat 16B, 7418 BH Deventer, the Netherlands
Postbus 693, 7400 AR Deventer
Tel. +31(0)570 788110, Fax +31(0)570 788108
e-Mail: info@al-west.nl, www.al-west.nl



AGROLAB GROUP

Your labs. Your service.

Opdracht 645357 Water

Monsternr.	Monsteromschrijving	Monstername	Monsternamepunt
26846	B10-1-1 B10 (400-500)	15.03.2017	

Eenheid 26846
B10-1-1 B10 (400-500)

Metalen (AS3000)

S Barium (Ba)	µg/l	120
S Cadmium (Cd)	µg/l	1,6
S Kobalt (Co)	µg/l	41
S Koper (Cu)	µg/l	9,1
S Kwik (Hg)	µg/l	<0,05
S Lood (Pb)	µg/l	<2,0
S Molybdeen (Mo)	µg/l	<2,0
S Nikkel (Ni)	µg/l	12
S Zink (Zn)	µg/l	180

Aromaten (AS3000)

S Benzeen	µg/l	<0,20
S Tolueen	µg/l	0,33
S Ethylbenzeen	µg/l	<0,20
S <i>m,p</i> -Xyleen	µg/l	<0,20
S <i>ortho</i> -Xyleen	µg/l	<0,10
S Som Xylenen (Factor 0,7)	µg/l	0,21 #)
S Naftaleen	µg/l	0,021
S Styreen	µg/l	<0,20

Chloorhoudende koolwaterstoffen (AS3000)

S Dichloormethaan	µg/l	<0,20
S Trichloormethaan (Chloroform)	µg/l	<0,20
S Tetrachloormethaan (Tetra)	µg/l	<0,10
S 1,1-Dichloorethaan	µg/l	<0,20
S 1,2-Dichloorethaan	µg/l	<0,20
S 1,1,1-Trichloorethaan	µg/l	<0,10
S 1,1,2-Trichloorethaan	µg/l	<0,10
S Vinylchloride	µg/l	<0,20
S 1,1-Dichlooretheen	µg/l	<0,10
S <i>Cis</i> -1,2-Dichlooretheen	µg/l	<0,10
S <i>trans</i> -1,2-Dichlooretheen	µg/l	<0,10
S Som <i>cis/trans</i> -1,2-Dichlooretheen (Factor 0,7)	µg/l	0,14 #)
S Som Dichlooretheen (Factor 0,7)	µg/l	0,21 #)
S Trichlooretheen (Tri)	µg/l	2,7

De in dit rapport vermelde analyses zijn geaccrediteerd volgens ISO/IEC 17025:2005, tenzij bij de analyse het symbool " * " staat vermeld.

Kamer van Koophandel
Nr. 08110898
VAT/BTW-ID-Nr.:
NL 811132559 B01

Directeur
ppa.
Dr.

Blad 2 van 4



AL-West B.V.

Dortmundstraat 16B, 7418 BH Deventer, the Netherlands
Postbus 693, 7400 AR Deventer
Tel. +31(0)570 788110, Fax +31(0)570 788108
e-Mail: info@al-west.nl, www.al-west.nl



AGROLAB GROUP

Your labs. Your service.

Opdracht 645357 Water

Eenheid 26846
B10-1-1 B10 (400-500)

Chloorhoudende koolwaterstoffen (AS3000)

S Tetrachlooretheen (Per)	µg/l	<0,10
S 1,1-Dichloorpropaan	µg/l	<0,20
S 1,2-Dichloorpropaan	µg/l	<0,20
S 1,3-Dichloorpropaan	µg/l	<0,20
S Som Dichloorpropanen (Factor 0,7)	µg/l	0,42 #)

Broomhoudende koolwaterstoffen

S Tribroommethaan (bromoform)	µg/l	<0,20
-------------------------------	------	-------

Minerale olie (AS3000)

S Koolwaterstoffractie C10-C40	µg/l	<50
Koolwaterstoffractie C10-C12	µg/l	<10 *
Koolwaterstoffractie C12-C16	µg/l	<10 *
Koolwaterstoffractie C16-C20	µg/l	<5,0 *
Koolwaterstoffractie C20-C24	µg/l	<5,0 *
Koolwaterstoffractie C24-C28	µg/l	<5,0 *
Koolwaterstoffractie C28-C32	µg/l	<5,0 *
Koolwaterstoffractie C32-C36	µg/l	<5,0 *
Koolwaterstoffractie C36-C40	µg/l	<5,0 *

#) Bij deze som zijn resultaten "<rapportagegrens" vermenigvuldigd met 0,7.

S) Erkend volgens AS SIKB 3000

Verklaring: "<" of n.a. betekent dat het gehalte van de component lager is dan de rapportagegrens.

Begin van de analyses: 15.03.2017

Einde van de analyses: 20.03.2017

De onderzoeksresultaten hebben alleen betrekking op het aangeleverde monstermateriaal. Monsters met onbekende herkomst kunnen slechts beperkt gecontroleerd worden op plausibiliteit.

AL-West B.V. [redacted], Tel. 31/570788115
Klantenservice

Kamer van Koophandel
Nr. 08110898
VAT/BTW-ID-Nr.:
NL 811132559 B01

Directeur
ppa.
Dr. [redacted]



Blad 3 van 4



De in dit rapport vermelde analyses zijn geaccrediteerd volgens ISO/IEC 17025:2005, tenzij bij de analyse het symbool " * " staat vermeld.

AL-West B.V.

Dortmundstraat 16B, 7418 BH Deventer, the Netherlands
Postbus 693, 7400 AR Deventer
Tel. +31(0)570 788110, Fax +31(0)570 788108
e-Mail: info@al-west.nl, www.al-west.nl



AGROLAB GROUP

Your labs. Your service.

Opdracht 645357 Water

Toegepaste methoden

eigen methode: Koolwaterstoffractie C10-C12 Koolwaterstoffractie C12-C16 Koolwaterstoffractie C16-C20
Koolwaterstoffractie C20-C24 Koolwaterstoffractie C24-C28 Koolwaterstoffractie C28-C32
Koolwaterstoffractie C32-C36 Koolwaterstoffractie C36-C40

Protocollen AS 3100: Zink (Zn) Koper (Cu) Kobalt (Co) Kwik (Hg) Cadmium (Cd) Molybdeen (Mo) Lood (Pb) Barium (Ba) Nikkel (Ni)
Tribroommethaan (bromofom) Dichloormethaan Benzeen Trichloormethaan (Chloroform) Tolueen
Tetrachloormethaan (Tetra) Ethylbenzeen 1,1-Dichloorethaan ortho-Xyleen 1,2-Dichloorethaan m,p-Xyleen
Som Xylenen (Factor 0,7) Naftaleen Styreen 1,1,1-Trichloorethaan 1,1,2-Trichloorethaan Vinylchloride
1,1-Dichlooretheen Cis-1,2-Dichlooretheen trans-1,2-Dichlooretheen Som cis/trans-1,2-Dichlooretheen (Factor 0,7)
Som Dichlooretheen (Factor 0,7) Trichlooretheen (Tri) Tetrachlooretheen (Per) 1,1-Dichloorpropaan
1,2-Dichloorpropaan 1,3-Dichloorpropaan Som Dichloorpropanen (Factor 0,7) Koolwaterstoffractie C10-C40

De in dit rapport vermelde analyses zijn geaccrediteerd volgens ISO/IEC 17025:2005, tenzij bij de analyse het symbool " * " staat vermeld.

Kamer van Koophandel
Nr. 08110898
VAT/BTW-ID-Nr.:
NL 811132559 B01

Directeur
ppa.
Dr. [redacted]

Blad 4 van 4



AL-West B.V.

Dortmundstraat 16B, 7418 BH Deventer, the Netherlands
Postbus 693, 7400 AR Deventer
Tel. +31(0)570 788110, Fax +31(0)570 788108
e-Mail: info@al-west.nl, www.al-west.nl

CHROMATOGRAM for Order No. 645357, Analysis No. 26846, created at 20.03.2017 11:58:09

Monsteromschrijving: B10-1-1 B10 (400-500)

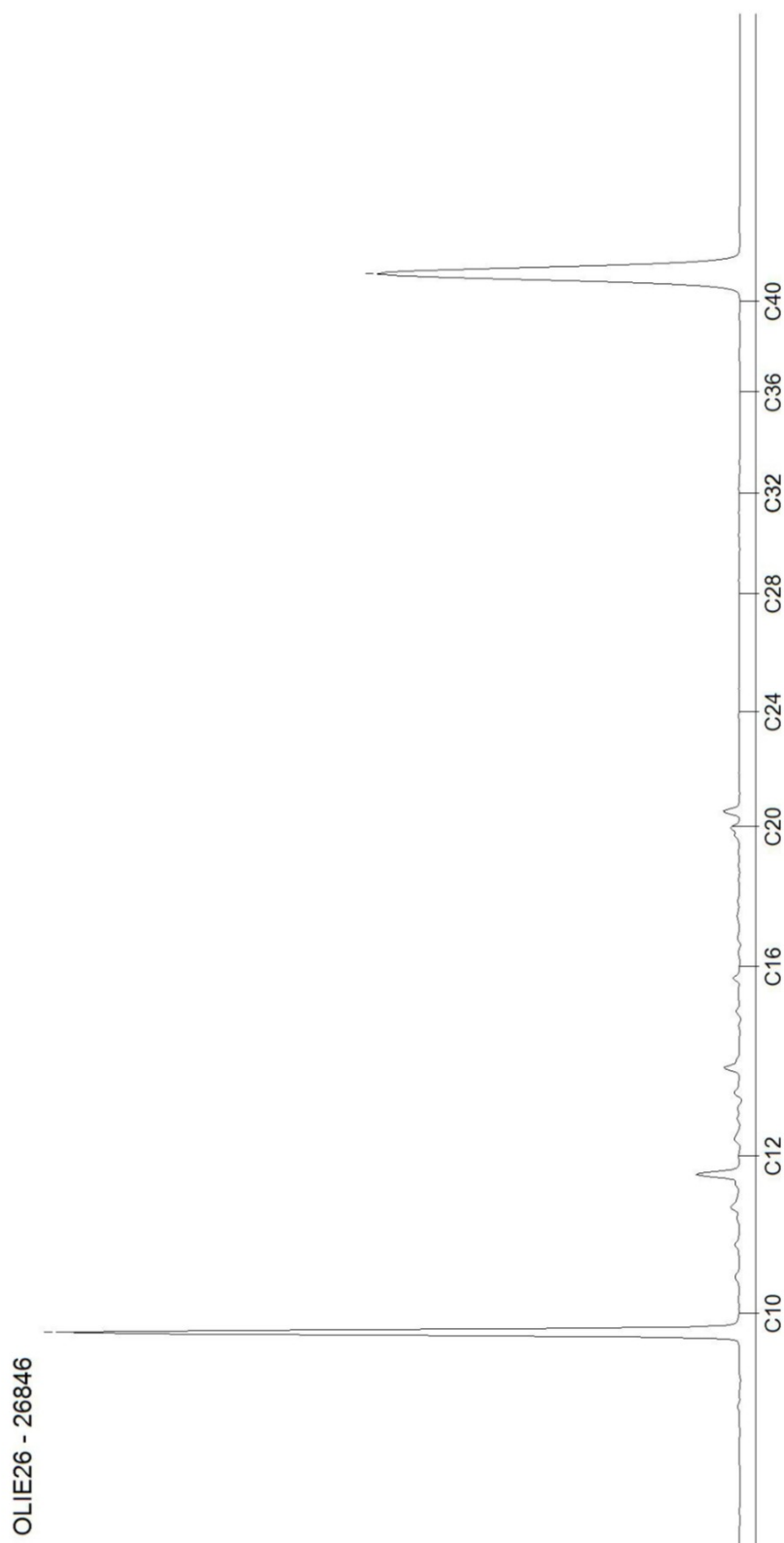

BIJLAGE 6: TOETSINGSTABELLEN GROND

Projectnaam Industrierweg 2-16 Bergeijk
Projectcode 1701071MV

Tabel 1: classificatie gehaltenes.

Wbb	
-0,1	het gehalte is kleiner dan de achtergrondwaarde
0,2	het gehalte is groter dan de achtergrondwaarde
0,6	het gehalte is groter dan het gemiddelde van de achtergrond- en interventiewaarde
1,5	het gehalte is groter dan de interventiewaarde
245 ⁽⁶⁾	er is geen toetsingswaarde vastgesteld

Tabel 2: toetsingswaarde voor standaard bodem in mg/kg d.s. (10% humus en 25% lutum).

		AW	T	WO	IND	I
METALEN						
cadmium	mg/kg ds	0,60	6,8	1,2	4,3	13
kobalt	mg/kg ds	15	103	35	190	190
koper	mg/kg ds	40	115	54	190	190
kwik	mg/kg ds	0,15	18	0,83	4,8	36
lood	mg/kg ds	50	290	210	530	530
molybdeen	mg/kg ds	1,5	96	88	190	190
nikkel	mg/kg ds	35	68	39	100	100
zink	mg/kg ds	140	430	200	720	720
PAK						
PAK 10 VROM	mg/kg ds	1,5	21	6,8	40	40
GECHLOREERDE KOOLWATERSTOFFEN						
PCB (som 7)	mg/kg ds	0,020	0,51	0,040	0,50	1,0
OVERIGE (ORGANISCHE) VERBINDINGEN						
Minerale olie C10 - C40	mg/kg ds	190	2595	190	500	5000

1. Eindsituatie bodemonderzoek

Tabel 3: toetsingsresultaten grond Wbb (gehalten in mg/kg d.s.).

grondmonster		BMM06			BMM07			BMM08		
certificaatcode		640723			640723			640723		
boring(en)		B01, B02, B16			B03, B04, B05, B06			B07, B08, B09		
traject (m-mv)		0,00 - 0,50			0,00 - 0,50			0,00 - 0,50		
humus	% ds	1,8			1,8			1,8		
lutum	% ds	2,6			2,5			3,0		
		Meetw GSSD		Index	Meetw GSSD		Index	Meetw GSSD		Index
METALEN										
barium	mg/kg ds	24	87 ⁽⁶⁾		250	912 ⁽⁶⁾		31	107 ⁽⁶⁾	
cadmium	mg/kg ds	0,35	0,60	0	0,59	1,01	0,03	0,31	0,53	-0,01
kobalt	mg/kg ds	6,1	20,1	0,03	3,3	11,0	-0,02	4,0	12,7	-0,01
koper	mg/kg ds	13	26	-0,09	8,1	16,5	-0,16	11	22	-0,12
kwik	mg/kg ds	<0,05	<0,05	-0	<0,05	<0,05	-0	<0,05	<0,05	-0
lood	mg/kg ds	32	50	0	20	31	-0,04	29	45	-0,01
molybdeen	mg/kg ds	<1,5	<1,1	-0	<1,5	<1,1	-0	<1,5	<1,1	-0
nikkel	mg/kg ds	5,6	15,6	-0,3	4,8	13,4	-0,33	7,4	19,9	-0,23
zink	mg/kg ds	64	147	0,01	80	185	0,08	150	339	0,34
PAK										
PAK 10 VROM	mg/kg ds	0,83 -0,02			<0,35 -0,03		1,1 -0,01			
Pak-totaal (10 van VROM) (0.7 factor)	mg/kg ds	0,83			0,35		1,1			
Naftaleen	mg/kg ds	<0,050	<0,035		<0,050	<0,035		<0,050	<0,035	
GECHLOREERDE KOOLWATERSTOFFEN										
PCB (som 7)	mg/kg ds	0,038 0,02			<0,025 0,01		<0,025 0,01			

grondmonster		BMM06	BMM07	BMM08
certificaatcode		640723	640723	640723
boring(en)		B01, B02, B16	B03, B04, B05, B06	B07, B08, B09
traject (m-mv)		0,00 - 0,50	0,00 - 0,50	0,00 - 0,50
humus	% ds	1,8	1,8	1,8
lutum	% ds	2,6	2,5	3,0
PCB (7) (som, 0.7 factor)	mg/kg ds	0,0076	0,0049	0,0049
OVERIGE (ORGANISCHE) VERBINDINGEN				
Minerale olie C10 - C40	mg/kg ds	72 360 0,04	920 4600 0,92	<35 <123 -0,01

Tabel 4: toetsingsresultaten grond Wbb (gehalten in mg/kg d.s.).

grondmonster		BMM09	BMM10	BMM11
certificaatcode		640723	640723	640723
boring(en)		B17, B18	B15, B18, B19, B19	B05, B05, B10, B10, B10, B13, B13, B16, B16, B16
traject (m-mv)		0,16 - 0,60	0,08 - 0,80	0,45 - 2,20
humus	% ds	0,90	0,90	1,7
lutum	% ds	1,9	1,8	3,8
		Meetw GSSD Index	Meetw GSSD Index	Meetw GSSD Index
METALEN				
barium	mg/kg ds	<20 <54 ⁽⁶⁾	<20 <54 ⁽⁶⁾	25 79 ⁽⁶⁾
cadmium	mg/kg ds	<0,20 <0,24 -0,03	<0,20 <0,24 -0,03	<0,20 <0,23 -0,03
kobalt	mg/kg ds	6,1 21,4 0,04	5,1 17,9 0,02	4,5 13,2 -0,01
koper	mg/kg ds	<5,0 <7,2 -0,22	<5,0 <7,2 -0,22	7,4 14,4 -0,17
kwik	mg/kg ds	<0,05 <0,05 -0	<0,05 <0,05 -0	<0,05 <0,05 -0
lood	mg/kg ds	10 16 -0,07	13 20 -0,06	15 23 -0,06
molybdeen	mg/kg ds	<1,5 <1,1 -0	<1,5 <1,1 -0	<1,5 <1,1 -0
nikkel	mg/kg ds	7,0 20,4 -0,22	<4,0 <8,2 -0,41	5,4 13,7 -0,33
zink	mg/kg ds	29 69 -0,12	20 47 -0,16	38 83 -0,1
PAK				
PAK 10 VROM	mg/kg ds	0,38 -0,03	0,44 -0,03	<0,35 -0,03
Pak-totaal (10 van VROM) (0.7 factor)	mg/kg ds	0,38	0,44	0,35
GECHLOREERDE KOOLWATERSTOFFEN				
PCB (som 7)	mg/kg ds	<0,025 0,01	<0,025 0,01	<0,025 0,01
PCB (7) (som, 0.7 factor)	mg/kg ds	0,0049	0,0049	0,0049
OVERIGE (ORGANISCHE) VERBINDINGEN				
Minerale olie C10 - C40	mg/kg ds	63 315 0,03	<35 <123 -0,01	<35 <123 -0,01

2. Uitsplitsing BMM07

Tabel 5: toetsingsresultaten grond Wbb (gehalten in mg/kg d.s.).

tabel 1: testingsgegevens grond W22 (geanalyseerd in mg/kg droër):										
grondmonster		B03-1			B04-1			B05-1		
certificaatcode		643856			643856			643856		
boring(en)		B03			B04			B05		
traject (m-mv)		0,00 - 0,50			0,00 - 0,35			0,00 - 0,25		
humus	% ds	1,8			1,8			1,8		
lutum	% ds	2,5			2,5			2,5		
		Meetw GSSD		Index	Meetw GSSD		Index	Meetw GSSD		Index
OVERIGE (ORGANISCHE) VERBINDINGEN										
Minerale olie C10 - C40	mg/kg ds	<35	<123	-0,01	120	600	0,09	3160	15800	3,25

Tabel 6: toetsingsresultaten grond Wbb (gehalten in mg/kg d.s.).

tabel 1: toetsingsresultaten grond WSS (geen)				
grondmonster		B06-1		
certificaatcode		643856		
boring(en)		B06		
traject (m-mv)		0,00 - 0,50		
humus	% ds	1,8		
lutum	% ds	2,5		
		Meetw GSSD	Index	
OVERIGE (ORGANISCHE) VERBINDINGEN				
Minerale olie C10 - C40	mg/ka ds	67	335	0,03

3. Aanvullend onderzoek

Tabel 7: toetsingsresultaten grond Wbb (gehalten in mg/kg d.s.).

tabel 7: toetsingsresultaten grond WBB (gehaakt in mg/kg d.s.):							
grondmonster		NOB01-1			NOB02		
certificaatcode		645355			645355		
boring(en)		NOB01			NOB02, NOB02		
traject (m-mv)		0,00 - 0,40			0,00 - 0,60		
humus	% ds	1,8			1,8		
lutum	% ds	2,5			2,5		
		Meetw GSSD		Index	Meetw GSSD		Index
OVERIGE (ORGANISCHE) VERBINDINGEN							
Minerale olie C10 - C40	mg/kg ds	190	950	0.16	46	230	0.01

Tabel 8: toetsingsresultaten grond Wbb (gehalten in mg/kg d.s.).

tabel 6: toetsingsresultaten grond WDB (gehaakt in mg/kg ds):										
grondmonster		NOB03-2			NOB04-1			NOB05-3		
certificaatcode		650657			650657			650657		
boring(en)		NOB03			NOB04			NOB05		
traject (m-mv)		0,20 - 0,60			0,15 - 0,65			0,60 - 1,00		
humus	% ds	1,8			1,8			1,8		
lutum	% ds	2,5			2,5			2,5		
		Meetw GSSD		Index	Meetw GSSD		Index	Meetw GSSD		Index
OVERIGE (ORGANISCHE) VERBINDINGEN										
Minerale olie C10 - C40	mg/kg ds	<35	<123	-0,01	<35	<123	-0,01	<35	<123	-0,01

Toelichting bij de tabel(len):

- Meetw : Meetwaarde
 GSSD : Gestandaardiseerde meetwaarde
 Index : (GSSD - AW) / (I - AW)
 2 : Enkele parameters ontbreken in de som
 5 : Norm I ontbreekt
 6 : Heeft geen normwaarde
 # : Verhoogde rapportagegrens

BIJLAGE 7: TOETSINGSTABELLEN GRONDWATER

Projectnaam Industrierweg 2-16 Bergeijk
Projectcode 1701071MV

Tabel 1: classificatie gehaltenes.

Wet bodembescherming (Wbb)	
-0,1	het gehalte is kleiner dan de streefwaarde
0,2	het gehalte is groter dan de streefwaarde
0,6	het gehalte is groter dan het gemiddelde van de streefwaarde en interventiewaarde (tussenwaarde)
1,5	het gehalte is groter dan de interventiewaarde
245 ⁽⁶⁾	er is geen toetsingswaarde vastgesteld

Tabel 2: grondwaternormen van de Wet Bodembescherming (µg/l).

		S	T	I
METALEN				
barium	µg/l	50	338	625
cadmium	µg/l	0,4	3,2	6
kobalt	µg/l	20	60	100
koper	µg/l	15	45	75
kwik	µg/l	0,05	0,18	0,3
lood	µg/l	15	45	75
molybdeen	µg/l	5	153	300
nikkel	µg/l	15	45	75
zink	µg/l	65	433	800
AROMATISCHE VERBINDINGEN				
benzeen	µg/l	0,2	15	30
tolueen	µg/l	7	504	1000
ethylbenzeen	µg/l	4	77	150
xylenen (som)	µg/l	0,2	35	70
styreen	µg/l	6	153	300
Som 16 Aromatische oplosmiddelen	µg/l			
PAK				
Naftaleen	µg/l	0,01	35	70
GECHLOOREERDE KOOLWATERSTOFFEN				
1,1-dichloorethaan	µg/l	7	454	900
1,2-dichloorethaan	µg/l	7	204	400
1,1,1-trichloorethaan	µg/l	0,01	150	300
1,1,2-trichloorethaan	µg/l	0,01	65	130
dichloormethaan	µg/l	0,01	500	1000
trichloormethaan (Chloroform)	µg/l	6	203	400
tetrachloormethaan (Tetra)	µg/l	0,01	5,0	10
tetrachlooretheen (Per)	µg/l	0,01	20	40
trichlooretheen (Tri)	µg/l	24	262	500
1,1-dichlooretheen	µg/l	0,01	5,0	10
cis + trans-1,2-dichlooretheen	µg/l	0,01	10	20
vinylchloride	µg/l	0,01	2,5	5
tribroommethaan (bromoform)	µg/l			630
Dichloorpropaan	µg/l	0,8	40	80
OVERIGE (ORGANISCHE) VERBINDINGEN				
Minerale olie C10 - C40	µg/l	50	325	600

Tabel 2: toetsingsresultaten grondwater (gehalten in µg/l).

monstercode		B10-1-1		
datum bemonstering		15-3-2017		
filterdiepte (m-mv)		4,00 - 5,00		
certificaatcode		645357		
monsterconclusie		Overschrijding Streefwaarde		
		Meetw	GSSD	Index
METALEN				
barium	µg/l	120	120	0,12
cadmium	µg/l	1,6	1,6	0,21
kobalt	µg/l	41	41	0,26
koper	µg/l	9,1	9,1	-0,1
kwik	µg/l	<0,05	<0,04	-0,04
lood	µg/l	<2,0	<1,4	-0,23
molybdeen	µg/l	<2,0	<1,4	-0,01
nikkel	µg/l	12	12	-0,05
zink	µg/l	180	180	0,16
AROMATISCHE VERBINDINGEN				
benzeen	µg/l	<0,20	<0,14	-0
tolueen	µg/l	0,33	0,33	-0,01
ethylbenzeen	µg/l	<0,20	<0,14	-0,03
xylenen (som)	µg/l		<0,21	0
xylenen (som, 0.7 factor)	µg/l	0,21		
styreen	µg/l	<0,20	<0,14	-0,02
meta-/para-Xyleen (som)	µg/l	<0,20	<0,14	
ortho-Xyleen	µg/l	<0,10	<0,07	
Som 16 Aromatische oplosmiddelen	µg/l		0,96 ^(2,14)	
PAK				
PAK 10 VROM	-		0,00030 ⁽¹¹⁾	
Naftaleen	µg/l	0,021	0,021	0
GECHLOREERDE KOOLWATERSTOFFEN				
1,1-dichloorethaan	µg/l	<0,20	<0,14	-0,01
1,2-dichloorethaan	µg/l	<0,20	<0,14	-0,02
1,1,1-trichloorethaan	µg/l	<0,10	<0,07	0
1,1,2-trichloorethaan	µg/l	<0,10	<0,07	0
dichloormethaan	µg/l	<0,20	<0,14	0
trichloormethaan (Chloroform)	µg/l	<0,20	<0,14	-0,01
tetrachloormethaan (Tetra)	µg/l	<0,10	<0,07	0,01
tetrachlooretheen (Per)	µg/l	<0,10	<0,07	0
trichlooretheen (Tri)	µg/l	2,7	2,7	-0,04
1,1-dichlooretheen	µg/l	<0,10	<0,07	0,01
cis-1,2-dichlooretheen	µg/l	<0,10	<0,07	
trans-1,2-Dichlooretheen	µg/l	<0,10	<0,07	
cis + trans-1,2-dichlooretheen	µg/l		<0,14	0,01
vinylchloride	µg/l	<0,20	<0,14	0,03
1,1-dichloorpropaan	µg/l	<0,20	<0,14	
1,2-dichloorpropaan	µg/l	<0,20	<0,14	
1,3-dichloorpropaan	µg/l	<0,20	<0,14	
dichloorpropanen (0,7 som, 1,1+1,2+)	µg/l	0,42		
tribroommethaan (bromoform)	µg/l	<0,20	<0,14 ⁽¹⁴⁾	
Dichloorpropaan	µg/l		<0,42	-0
Dichloorethenen (som, 0.7 factor)	µg/l	0,21		
1.2-Dichloorethenen (som, 0.7 factor)	µg/l	0,14		
OVERIGE (ORGANISCHE) VERBINDINGEN				
Minerale olie C10 - C40	µg/l	<50	<35	-0,03

Toelichting bij de tabel(len):

Meetw	: Meetwaarde
GSSD	: Gestandaardiseerde meetwaarde
Index	: $(GSSD - AW) / (I - AW)$
11	: Enkele parameters ontbreken in de berekening van de somfractie
12	: Interventiewaarde wordt overschreden door som fractie IW > 1
13	: Indicatieve interventiewaarde wordt overschreden
14	: Streefwaarde ontbreekt zorgplicht van toepassing
2	: Enkele parameters ontbreken in de som
6	: Heeft geen normwaarde
#	: Verhoogde rapportagegrens

BIJLAGE 8: VERONTREINIGINGSSITUATIE GROND

A

B

C

D

LEGENDA

BORING MET MONSTER- TRAJECT IN m-mv	
B06 (0,0-0,5)	OLIE
02-2017	<d
STOFNAAM	
GEHALTE IN mg/kg d.s. MET TOETSINGRESULTAAT	
DATUM BEMONSTERING (MM-JJJJ)	

- CONCENTRATIE < ACHTERGRONDWAARDE
- CONCENTRATIE > ACHTERGRONDWAARDE
- CONCENTRATIE > TUSSENWAARDE
- CONCENTRATIE > INTERVENTIEWAARDE

- CONTOUR DHV 2011 - OLIE IN GROND > I
- CONTOUR DHV 2011 - OLIE IN GRONDWATER > I
- CONTOUR DHV 2011 - VOCI IN GRONDWATER > I

- VML. BEBOUWING
- HUDIGE BEBOUWING

Grens bedrijfsterrein

EINDSITUATIE BODEMONDERZOEK 2017

- INSPECTIEGAT (0,3 x 0,3 m
OF D = 0,35 m)
- A03 BORING EINDSITUATIE ONDERZOEK 2017
- B01 PEILBUIS EINDSITUATIE ONDERZOEK 2017

NULSITUATIE BODEMONDERZOEK 2006 (0505042KK)

Grens onderzoekslocatie

- BORING TOT 0,5 m-mv
- BORING TOT 2,0 m-mv
- BORING MET PEILBUIS
- (A) vml. olie opslag (tafel)
- (B) vml. olie opslag (lekbak)
- (C) vml. beitsbad
- (D) gehele locatie



0 25 m.

0	10-04-2017		MJV		
Wijz.	Datum	Omschrijving	Gefekend	Gec.	Gezien
Tritium ADVIES			Opdrachtgever Oak Hill Development B.V.		
			Project Industrierweg 2-16 te Bergeijk		
			Titel VERONTREINIGINGSSITUATIE GROND - HALLEN 12, 13 EN 14		
			BIJLAGE 8		
Vestiging NUENEN	Schaal 1:500	Form. A3	Ordernummer 1701/071/MV-02	Tekeningnummer 002	Blad 1 van 1
			Wijz. 0		

0 10 20 30 40 50 60 70 80 90 100
mm