

De gemeente Castricum heeft de belijning van de algemene begrenzing habitatype uitgezet op de strand af- opgang, wat een duidelijker beeld geeft. De belijning loopt in het duingebied en gedeeltelijk over de bestaande verharding, deze bestaande verharding lag er al voordat Natura 2000-gebied Noordhollands Duinreservaat werd aangewezen.

In het project herinrichting strand af- opgang was ook het afschuinen van de duinen meegenomen.

De duinen zijn door verstuiving in der loop der jaren dicht bij de strand af- opgang gekomen en stijl geworden. Dit is gevaarlijk, omdat door afschuiven mens of dier kunnen worden bedolven onder het zand.

Met het afschuinen van de duinen wordt echter gewerkt in het beschermde Natura 2000-gebied, waarvoor een natuurvergunning nodig is. Hiervoor is een al vergunning aanvraag ingediend.

Het vergunningstraject duurt echter 26 weken, te lang voor de herinrichting van de strand af- opgang, en wel om de volgende redenen:

- Seizoen gebonden, kan alleen in de winterperiode uitgevoerd worden in verband met het grote aantal bezoekers in het zomerseizoen en aan- afvoeren van 240 zomerhuisjes;
- De huidige verharding is versleten en is een gevaar voor de strandgasten (uitstekende stalen randen)

Om bovenstaande reden worden deze werkzaamheden, afschuinen duinen, uit de herinrichting strand af- opgang geschrapt.

De beheerder strand zal deze aanvraag, afschuinen duinen, oppakken en verder gaan met de vergunningsaanvraag. Het afschuinen van de duinen kan alleen plaatsvinden als er een natuurvergunning wordt afgegeven.

Bestaande en nieuwe situatie

Op onderstaande kaart geeft de blauwe lijn de bestaande verharding aan, de rode lijn geeft de nieuwe situatie van de verharding aan. Hier is het zichtbaar dat de aanpassing van de strand af- opgang aan de noordkant leidt tot 22 m² permanent oppervlakteverlies van kwalificerend habitatype en dat dit geen significant negatief effect is.

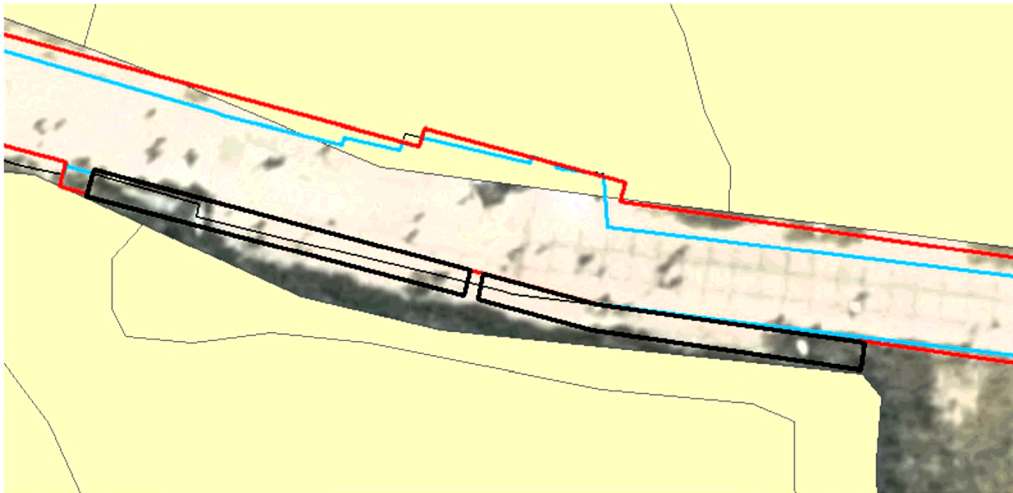

Aan de zuidkant is te zien dat de onderhoudszone van de 2 x 2x30 meter (samen 120 m²) achter de keerwand niet overlapt met kwalificerend habitattypen. Het onderhoud van deze 2 stroken, verwijderen van stuifzand, zal plaats vinden wanneer nodig. Dit is zeer afhankelijk van de weersomstandigheden, het verwijderen van het stuifzand zal met een elektrische machine uitgevoerd worden.

Uitkomst overleg

Met de uitleg van vanuit de gemeente Castricum en de ecoloog [REDACTED] aan de vergunningsverleners [REDACTED] en [REDACTED] van de Omgevingsdienst is het volgende afgesproken:

Afspraak gemeente Castricum en Omgevingsdienst NHN

Het project herinrichting strand af- opgang mag uitgevoerd worden, met in acht nemen van onderstaande;

- Het afschuinen van de duinen wordt uit dit project gehaald;
- De verbreding van de strand af- opgang aan de noordoostkant mag verbreed worden van 3 platen breed (6 meter) naar 4 platen breed (8 meter);
- De geplande verbreding voor de zitbanken op de vloerplaten, 2 meter x 16 meter vervalt. De vloerplaten vervallen en de 3 zitbanken wordt direct tegen de vloerplaten geplaatst

Voor akkoord,



.....



.....



Projectleider
Domein Beheer Openbare Ruimte