



ACHTERGEVEL



ORGEVEL



REN



SITUATIE

TEKENING BEHORENDE BIJ AANVRAAG OMGEVINGSVERGUNNING
ACTIVITEIT BOUW

Alle maten en aantallen vooraf in het werk te controleren!
constructie van fundering, vloeren, prefab elementen, staal- en houtconstructies volgens
opgave constructeur en/of fabrikant/leverancier.
dilatatie in metselwerk volgens opgave leverancier/fabrikant

blad 01 Plattegrond(en), gevels, doorsnede en situatie.
blad 02 Funderings- en rioleringsplan, kapplan en principe-details.

| | | | |
|---------------|--|--|------------------------------|
| Project | Plan voor het realiseren van een vakkenstaat aan de Driehuizerweg 6 5056 CW Moergestel | Cont. pers. Tekenaar | J. Marcellis P. Biersveld |
| Opdrachtgever | Mrs Beerns-Mathijssen Winkelaarsd 29 5074 ND BIEZENMORTEL T 06-29533761 | Proj. nr. Blad Schaal Formaat | 150217-002-0 1/2 1:100 |
| Onderdeel | Bestektekening | | |
| | Florijn 4 Postbus 330 3550 AH Deurne T 0493-326010 F 0493-311939 E info@robagrpp.nl www.robagrpp.nl | Datum Gewijzigd | 31-05-2017 |



ROBA
Advies

© ROBA ADVIES

© ROBA ADVIES

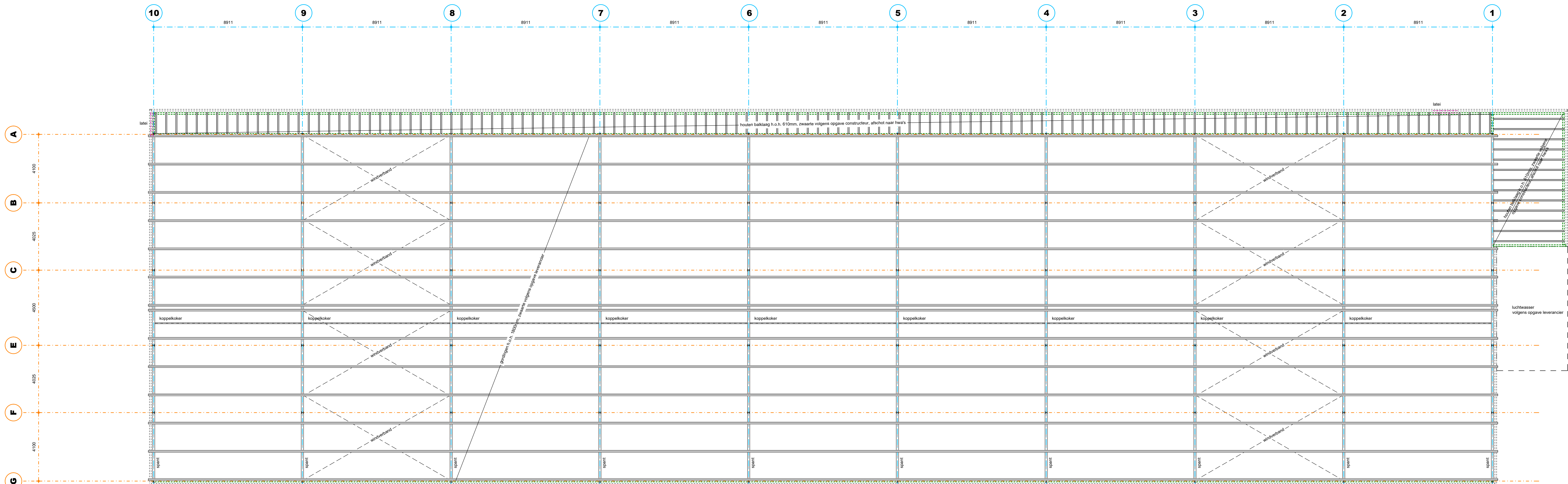

KAPPLAN

Staalconstructie volgens opgave constructeur (kolommen, liggers, windverband, winddok, koppellokers e.d.)
Staalwerk in contact met buitenlucht thermisch verzinken.
Afschot platdak 20mm/m naar h.w.s, overstort / spuwer volgens opgave constructeur.
Boven alle muur openingen laten aanbrengen volgens opgave constructeur.
Mauurplaten, randbalken, gordingen, kepers, stagers, spanten en ravelingen volgens opgave constructeur.

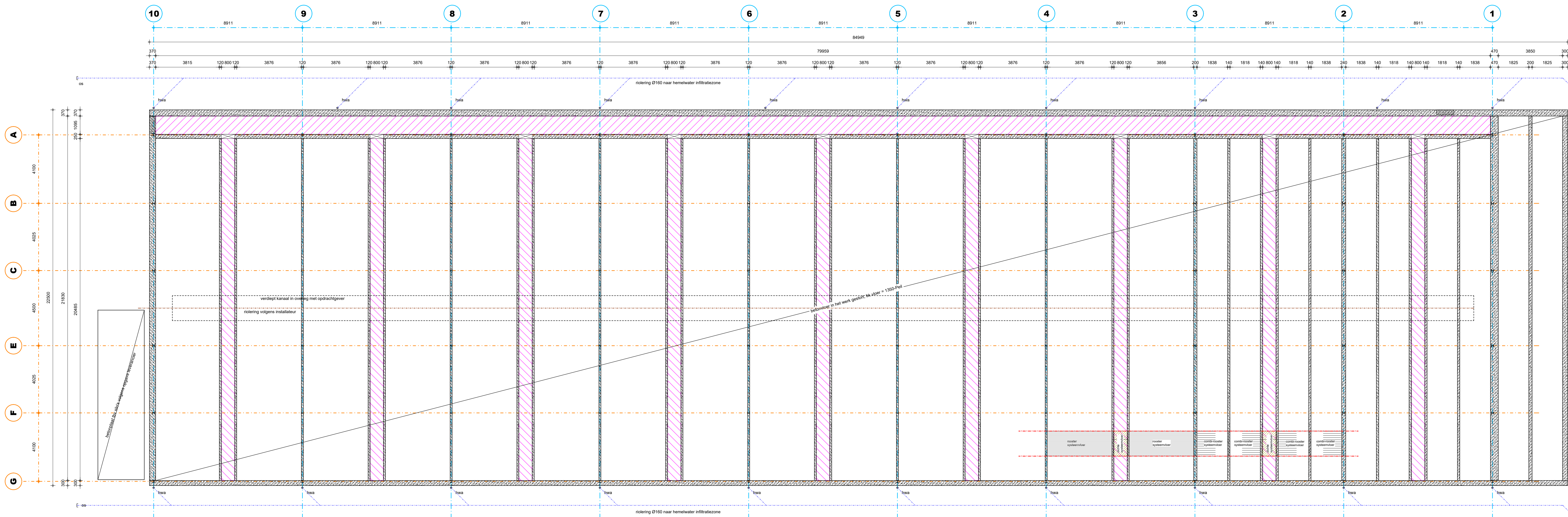

FUNDERING / RIOLERING / PUTTENPLAN

Fundering volgens opgave constructeur.
Fundering aansluiten op bestaand volgens opgave constructeur.
Wapening betonconstructies volgens opgave constructeur.
Putwanden / vloeren volgens opgave constructeur.
Putwanden gestort beton, exacte plaats en aantal springen in put i.o.m. opdrachtgever (aangegeven wanddikten zijn minimale maten exacte dikten volgens constructeur).
Staalconstructie volgens opgave constructeur.
Staalwerk in contact met buitenlucht thermisch verzinken.
Riolering aansluiten op bestaand.
Riolering van PVC KOMO-keur wanddikte 3.2mm.
Riolering volgens opgave installateur.
Riolering te voorzien van ontsluitingsmogelijkheid.
Hemelwater naar infiltratiezone.

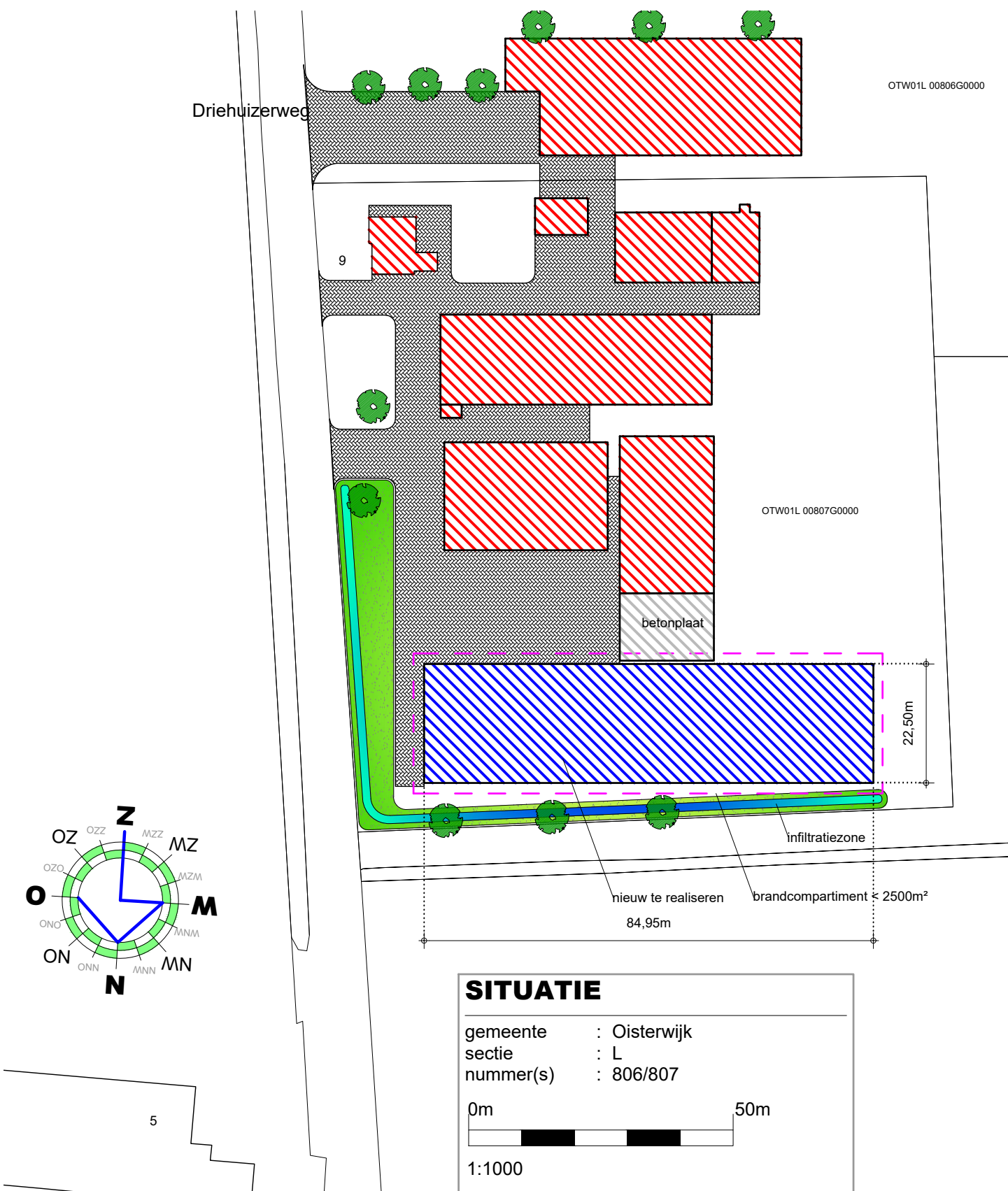
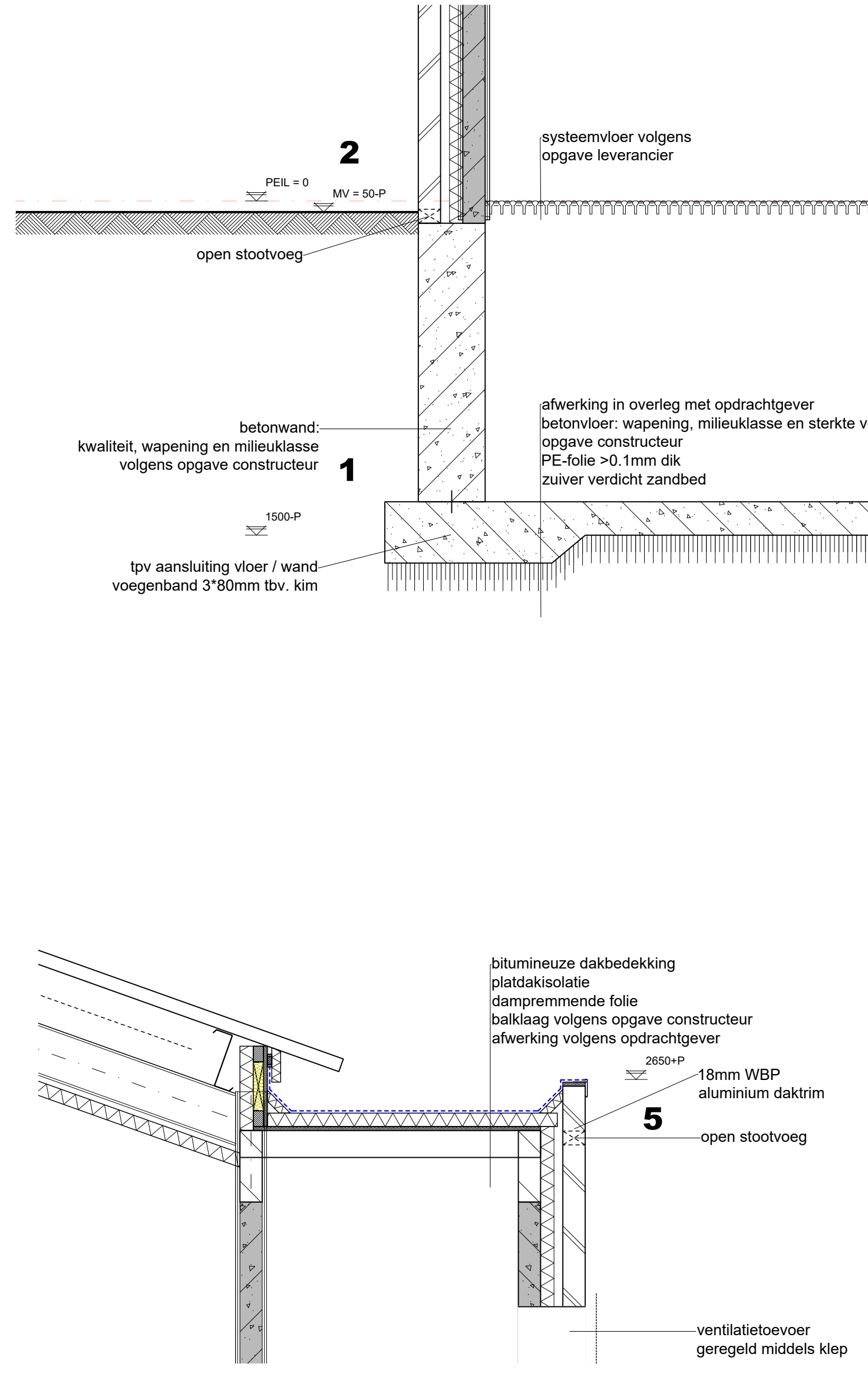
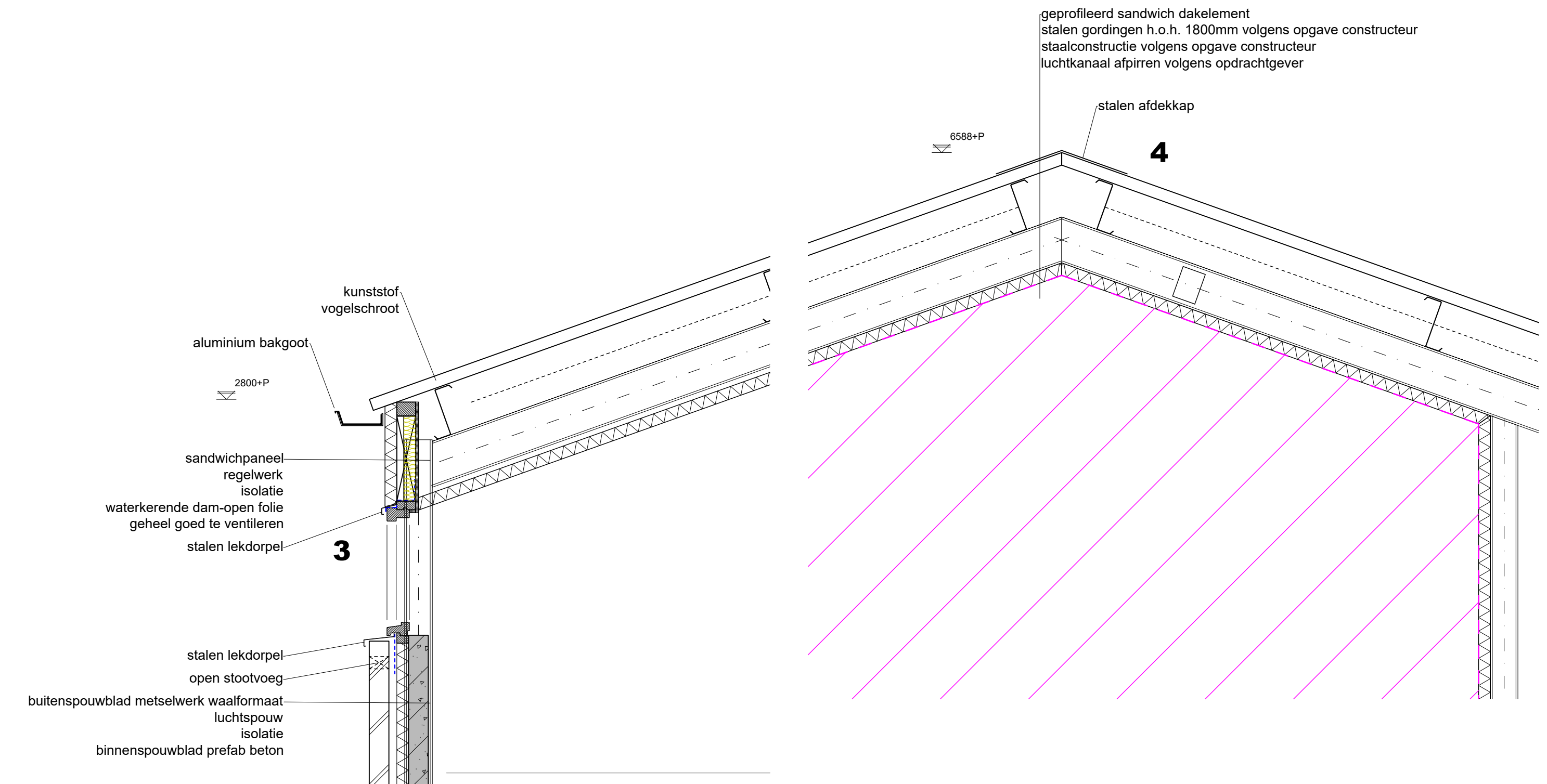
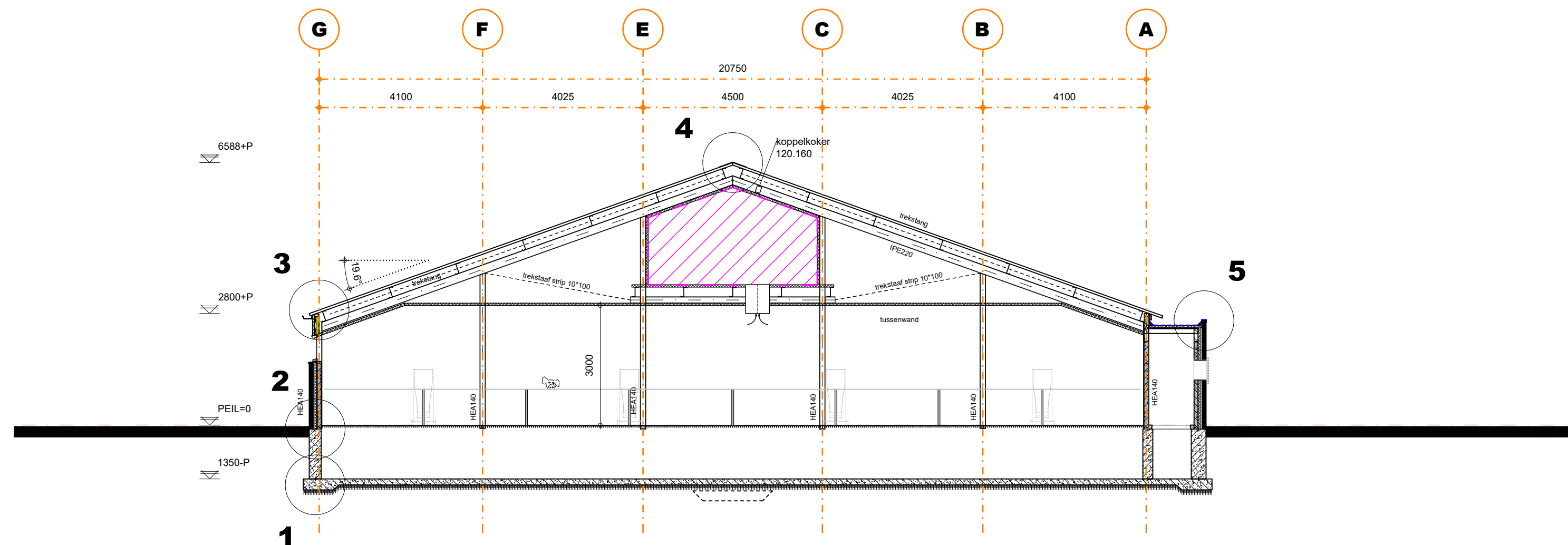

TEKENING BEHORENDE BIJ AANVRAAG OMGEVINGSVERGUNNING ACTIVITEIT BOUW

Alle maten en aantallen vooraf in het werk te controleren!
constructie van fundering, vloeren, prefab elementen, staal- en houtconstructies volgens opgave constructeur en/of fabrikant/leverancier.
dilatatie in metselwerk volgens opgave leverancier/fabrikant.

blad 01 Plattegrond(en), gevels, doorsnede en situatie.
blad 02 Funderings- en rioleringsplan, kapplan en principe-details.

| | | | |
|---------------|--|---|----------------------------|
| Project | Plan voor het realiseren van een varkenstallen aan de Driehuizerweg 6 5066 CW Moergestel | Cont. pers. Tekenaar | J. Marcellis P. Bisterveld |
| Opdrachtgever | Mts Beereins-Mathijssen Winkelsstraat 29 5074 ND BIEZENMORTEL T 06-29333761 | Proj.nr. Blad Schaal Formaat | 150217-002-001 2/2 1:100 |
| Onderdeel | Bestektekening | Datum Gewijzigd | 31-05-2017 |
| ROBA Advies | | Florijn 4 Postbus 330 5750 AH Deurne T 0493-326000 F 0493-311939 I www.robagroep.nl E advies@robagroep.nl | |
| | | © ROBA ADVIES | |