



BESLUIT NATUURBESCHERMINGSWET 1998 VAN GEDEPUTEERDE STATEN VAN  
GELDERLAND

---

Artikel 19d en 19e

**Datum besluit** : 14 oktober 2015  
**Onderwerp** : Natuurbeschermingswet 1998 – 2015-009140 - gemeente Oost Gelre  
**Activiteit** : het wijzigen van een melkrundveehouderij aan de Winterswijkseweg 53,  
7142 HG Groenlo  
**Verlenen/weigeren** : verlenen vergunning  
**Aanvrager** : Maatschap M.B.M. Everink en H.A. Everink-Bennink  
**Zaaknummer** : 2015-009140

Beslissing van GEDEPUTEERDE STATEN VAN GELDERLAND op het verzoek van Maatschap M.B.M. Everink en H.A. Everink-Bennink, Winterswijkseweg 53, 7142 HG Groenlo, hierna te noemen aanvrager, van 25 juni 2015 om een vergunning in het kader van de Natuurbeschermingswet 1998, hierna de Nbw 1998.

### **Aanvraag en procesverloop**

De aanvraag voorziet in wijziging van een melkrundveehouderij. De inrichting is gelegen op ongeveer 2.350 meter van het Natura 2000-gebied Korenburgerveen en op 8.700 meter van het Natura 2000-gebied Bekendelle.

Het in de aanvraag genoemde Natura 2000-gebied Zwillbrocker Venn u. Ellewicker Feld bevindt zich in Duitsland. Dit gebied is gelegen op ongeveer 3.950 meter van de inrichting. We hebben een afschrift van dit besluit gestuurd aan het Kreis Borken.

Voor de beoordeling van de aanvraag is het aanvraagformulier Nbw 1998 agrarische bedrijven inclusief bijlagen, d.d. 22 juni 2015, gebruikt.

Het ontwerpbesluit heeft gedurende zes weken ter inzage gelegen. Wij hebben binnen deze termijn geen zienswijzen ontvangen.

Op deze vergunningaanvraag is afdeling 3.4 van de Algemene wet bestuursrecht van toepassing verklaard.

### **Besluit**

Gedeputeerde Staten van Gelderland;  
Gelet op de artikelen 16, 19d, 19e en 43 van de Nbw 1998;

#### **HEBBEN BESLOTEN**

Maatschap M.B.M. Everink en H.A. Everink-Bennink een vergunning conform de beschrijving in de aanvraag te **verlenen** onder het volgende voorschrift:

- 1 Deze vergunning dient op het bedrijf aanwezig te zijn.

### **Beoordeling van de aanvraag**

De aanvraag betreft wijziging van een melkrundveehouderij. Het bedrijf stopt met het houden van varkens. Het aantal te houden stuks melkvee neemt toe met 57 dieren en het aantal stuks jongvee met 41 dieren.

De mogelijk schadelijke effecten op de instandhoudingsdoelstellingen worden uitsluitend veroorzaakt door stikstofdepositie.

Voor dit bedrijf is niet eerder een vergunning danwel een verklaring van geen bedenkingen (hierna vvgb) op grond van de Nbw 1998 verleend.

Mogelijke effecten kunnen optreden op de Natura 2000-gebieden Korenburgerveen en Bekendelle. De instandhoudingsdoelstellingen van de voor deze aanvraag relevante Natura 2000-gebieden zijn vermeld in bijlage 1.

#### *Toetsing Depositie*

Binnen de Natura 2000-gebieden zijn verschillende habitattypen aanwezig. Deze hebben een kritische depositiewaarde. Als de ammoniakdepositie boven deze waarde uitkomt, kunnen er soorten verdwijnen die kenmerkend zijn voor deze habitattypen.

Nu sprake is van een wijziging van de bestaande activiteit kan, ondanks de te treffen maatregelen, een depositietoename op de stikstofgevoelige habitattypen per saldo niet op voorhand worden uitgesloten.

De uitspraak van de Afdeling Bestuursrechtspraak van de Raad van State van 13 november 2013 (uitspraak 201211640/1/R2) heeft er toe geleid dat bestaande rechten als volgt worden vastgelegd:

Wanneer voor een veehouderij na de referentiedatum (7 december 2004 voor Habitatrichtlijngebieden, 24 maart 2000 voor Vogelrichtlijngebieden) een situatie is vergund of gemeld waarin de ammoniakemissie lager is dan in de situatie op de referentiedatum, wordt uitgegaan van de situatie met de laagste ammoniakemissie. In alle andere gevallen wordt uitgegaan van de laatst vergunde of gemelde situatie op de referentiedatum.

Voor de inrichting zijn de onderstaande vergunningen verleend:

**Tabel 1 Vergunningenhistorie**

<b>Vergunning</b>	<b>Datum</b>	<b>Emissie (kg)</b>
Milieuvergunning	27 september 2001	1.666,3
Milieuvergunning	29 mei 2008	2.138,7

Op grond hiervan stellen wij vast dat ten tijde van de plaatsing als Habitatrichtlijngebied op de lijst van communautair belang danwel de aanwijzing in het kader van de Vogelrichtlijn nationale toestemming was verleend.

Voor het bedrijf is geen situatie vergund of gemeld waarin de ammoniakemissie lager is dan in de situatie op de referentiedatum.

In tabel 2 is de vergunde en de aangevraagde veebezetting weergegeven. In tabel 3 is de depositie van de vergunde en de aangevraagde situatie weergegeven.

**Tabel 2 Veebezetting**

<b>Vergunde veebezetting op 7 december 2004</b>		
<b>Diersoort</b>	<b>Rav-code / BWL</b>	<b>Aantal</b>
Melk- en kalfkoeien	A1.100.2	65
Jongvee	A3	42
Vleesvarkens	D3.2.7.1.2 (BWL 2004.04.V2)	120
Vleesvarkens	D3.100.1	267

<b>Aangevraagde veebezetting</b>		
<b>Diersoort</b>	<b>Rav-code</b>	<b>Aantal</b>
Melk- en kalfkoeien	A1.100.2	122
Jongvee	A3	83

**Tabel 3 NH<sub>3</sub>-depositie van het bedrijf in mol/ha/jr**

Habitatype / Rand Natura 2000-gebied	Depositie		
	Vergund op 7-12-2004	Aangevraagd	Vershil
<i>Korenburgerveen</i>			
H91DO Hoogveenbossen	1,2	1,2	0,0
H7120 Herstellende hoogvenen	1,5	1,5	0,0
H7210 Galigaanmoerassen	0,7	0,7	0,0
<i>Bekendelle</i>			
Grens	0,2	0,2	0,0
<i>Zwillbrocker Venn u. Ellewicker Feld</i>			
Grens	1,5	1,5	0,0

Uit tabel 3 blijkt dat in de aangevraagde situatie ten opzichte van de vergunde situatie op 7 december 2004 sprake is van een gelijkblijvende stikstofdepositie op de stikstofgevoelige habitattypen. Nu de aangevraagde depositie in vergelijking tot de vergunde depositie ten tijde van de aanwijzing van de Natura 2000-gebieden niet toeneemt, achten wij significant negatieve effecten uitgesloten.

Aangezien voor dit bedrijf niet eerder een vergunning of een vvgb op grond van de Nbw 1998 is verleend, is verlening van de vergunning mogelijk voor zover vereisten op economisch, sociaal en cultureel gebied, alsmede regionale en lokale belangen zich hier niet tegen verzetten. Niet is gebleken dat deze belangen vergunningverlening in de weg staan.

### **Conclusie**

Uit de bij de aanvraag behorende stukken blijkt dat dit bedrijf vóór de plaatsing als Habitatrictlijngebied op de lijst van communautair belang dan wel de aanwijzing in het kader van de Vogelrichtlijn beschikte over een nationale toestemming. De aangevraagde depositie overschrijdt de depositie van deze nationale toestemming niet. Gelet hierop is voor de aangevraagde activiteit geen passende beoordeling vereist. Nu tevens de belangen zoals vermeld in artikel 19 e sub c Nbw 1998 niet aan de orde zijn, kan de vergunning worden verleend.

Namens Gedeputeerde Staten van Gelderland,



H. Boerdam

Belanghebbenden kunnen binnen zes weken na dagtekening van het besluit hiertegen beroep instellen bij de Afdeling bestuursrechtspraak van de Raad van State (Postbus 20019, 2500 EA 's-Gravenhage).

Zij die partij zijn in de hoofdzaak kunnen bij de voorzitter van de Afdeling bestuursrechtspraak een verzoek indienen om een voorlopige voorziening te treffen.

Voor het behandelen van het beroepschrift en voor het behandelen van een verzoek om een voorlopige voorziening wordt griffierecht geheven. Over de hoogte en de wijze van betaling van het griffierecht kunt u informatie verkrijgen bij de Raad van State, telefoonnummer (070) 426 44 26.

bijlagen:

- Bijlage 1: Instandhoudingsdoelstellingen
- Bijlage 2: AAgro-Stacksberekening vergunde situatie 7 december 2004
- Bijlage 3: AAgro-Stacksberekening aangevraagde situatie

**BIJLAGE 1: Instandhoudingsdoelstellingen van de voor deze aanvraag relevante Natura 2000-gebieden**

**Bekendelle (Habitatrichtlijn)**

**Aanwijzing en aanmelding**

Het gebied Bekendelle is op 20 mei 2003 aangemeld als speciale beschermingszone krachtens de Habitatrichtlijn (92/43/EEG). Op 7 december 2004 heeft de Europese Commissie de communautaire lijst vastgesteld op basis waarvan Nederland het gebied moet aanwijzen.

Het gebied is op 7 mei 2013 aangewezen.

In onderstaande tabel staan de voor NH<sub>3</sub> gevoelige instandhoudingsdoelstellingen voor het Natura 2000-gebied Bekendelle.

**Tabel 1 Instandhoudingsdoelstellingen (bron: aanwijzingsbesluit Bekendelle)**  
(= behouddoelstelling; > ontwikkeldoelstelling)

<b>Habitattypen</b>	<b>Doelstelling oppervlakte</b>	<b>Doelstelling kwaliteit</b>
H9120 Beuken-eikenbossen met hulst	=	>
H9160 Eiken-haagbeukenbos	>	>
H91E0C Beekbegeleidende alluviale bossen <sup>1</sup>	=	>

<sup>1</sup>Prioritair habitatype

**Korenburgerveen (Habitatrichtlijn)**

**Aanwijzing en aanmelding:**

Het gebied Korenburgerveen is op 20 mei 2003 aangemeld als speciale beschermingszone krachtens de Habitatrichtlijn (92/43/EEG). Op 7 december 2004 heeft de Europese Commissie de communautaire lijst vastgesteld op basis waarvan Nederland het gebied moet aanwijzen.

Het gebied is op 7 mei 2013 aangewezen.

In onderstaande tabel staan de voor NH<sub>3</sub> gevoelige instandhoudingsdoelstellingen voor het Natura 2000-gebied Korenburgerveen.

**Tabel 1 Instandhoudingsdoelen (bron: aanwijzingsbesluit Korenburgerveen)**  
(=behouddoelstelling; > ontwikkeldoelstelling; =( <) behouddoelstelling maar achteruitgang toegestaan ten gunste van specifieke ontwikkeldoelstelling)

<b>Habitattypen</b>	<b>Doelstelling oppervlakte</b>	<b>Doelstelling kwaliteit</b>
H4010A Vochtige heiden op zandgronden	=	=
H6410 Blauwgraslanden	>	>
H7120 Herstellende hoogvenen	=( <)	>
H7210 Galigaanmoerassen <sup>1</sup>	=	=
H91D0 Hoogveenbossen <sup>1</sup>	=	>
H91E0C Beekbegeleidende alluviale bossen <sup>1</sup>	=	>

<sup>1</sup>Prioritair habitatype

**BIJLAGE 2: AAgro-Stacksberekening vergunde situatie 7 december 2004**

Naam van de berekening: Mts. Everink vergunde situatie  
Gemaakt op: 24-07-2015 14:12:17  
Zwaartepunt X: 241,100 Y: 448,500  
Cluster naam: G Mts. Everink te Groenlo aangevraagd  
Berekende ruwheid: 0,21 m

**Emissie Punten:**

Volgnr.	BronID	X-coord.	Y-coord.	Hoogte	Gem.geb. hoogte	Diam.	Uittr. snelheid	Emissie
1	Stal 2	241 129	448 516	1,5	1,5	0,5	0,40	690
2	Stal 3+4	241 132	448 554	5,0	3,5	0,5	0,40	788
3	Stal 1	241 111	448 532	1,5	1,5	0,5	0,40	189

**Gevoelige locaties:**

Volgnummer	Naam	X coördinaat	Y coördinaat	Depositie
1	Zwillbr. Venn grens	244 264	451 003	1,49
2	Bekendelle grens	245 158	440 701	0,23
3	Korenburgerveen H91DO	242 004	446 099	1,22
4	Korenburgerveen H7120	242 278	446 105	1,51
5	Korenburgerveen H7210	242 407	444 821	0,73

**Details van Emissie Punt: Stal 2 (1253)**

Volgnr.	Code	Type	Aantal	Emissie	Totaal
1	A1.100.2	Melk- en kalfkoeien	62	11	682
2	A3	Jongvee	2	3.9	7.8

**Details van Emissie Punt: Stal 3+4 (1254)**

Volgnr.	Code	Type	Aantal	Emissie	Totaal
1	D3.2.7.1.2	Vleesvarkens	120	1	120
2	D3.100.1	Vleesvarkens	267	2.5	667.5

**Details van Emissie Punt: Stal 1 (1255)**

Volgnr.	Code	Type	Aantal	Emissie	Totaal
1	A3	Jongvee	40	3.9	156
2	A1.100.2	Melk- en kalfkoeien	3	11	33

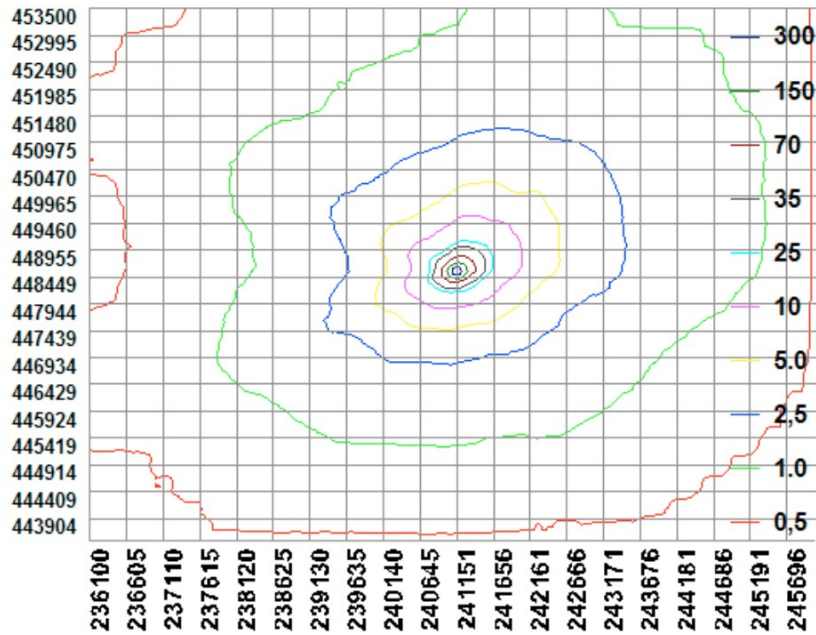



### BIJLAGE 3: AAgro-Stacksberekening aangevraagde situatie

Naam van de berekening: Everink aangevraagde situatie  
Gemaakt op: 24-07-2015 14:29:09  
Zwaartepunt X: 241,100 Y: 448,500  
Cluster naam: G Mts. Everink te Groenlo aangevraagd  
Berekende ruwheid: 0,21 m

#### Emissie Punten:

Volgnr.	BronID	X-coord.	Y-coord.	Hoogte	Gem.geb. hoogte	Diam.	Uittr. snelheid	Emissie
1	Stal 2	241 136	448 506	1,5	1,5	0,5	0,40	1 412
2	Stal 4	241 128	448 569	1,5	1,5	0,5	0,40	98
3	Stal 1	241 111	448 532	1,5	1,5	0,5	0,40	156

#### Gevoelige locaties:

Volgnummer	Naam	X coördinaat	Y coördinaat	Depositie
1	Zwillbr. Venn grens	244 264	451 003	1,49
2	Bekendelle grens	245 158	440 701	0,23
3	Korenburgerveen H91DO	242 004	446 099	1,24
4	Korenburgerveen H7120	242 278	446 105	1,54
5	Korenburgerveen H7210	242 407	444 821	0,74

#### Details van Emissie Punt: Stal 2 (1253)

Volgnr.	Code	Type	Aantal	Emissie	Totaal
1	A1.100.2	Melk- en kalfkoeien	122	11	1342
2	A3	Jongvee	18	3.9	70.2

#### Details van Emissie Punt: Stal 4 (1254)

Volgnr.	Code	Type	Aantal	Emissie	Totaal
1	A3	Jongvee	25	3.9	97.5

#### Details van Emissie Punt: Stal 1 (1255)

Volgnr.	Code	Type	Aantal	Emissie	Totaal
1	A3	Jongvee	40	3.9	156

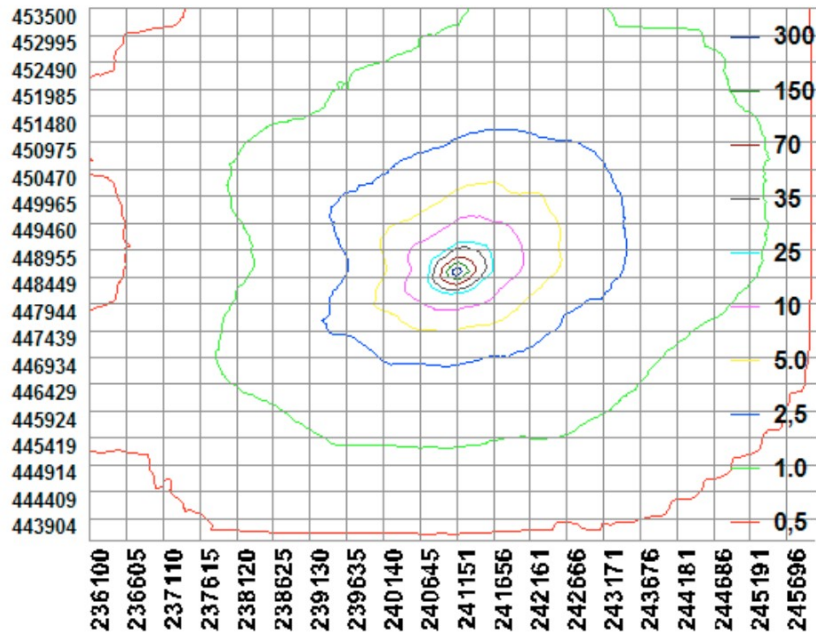



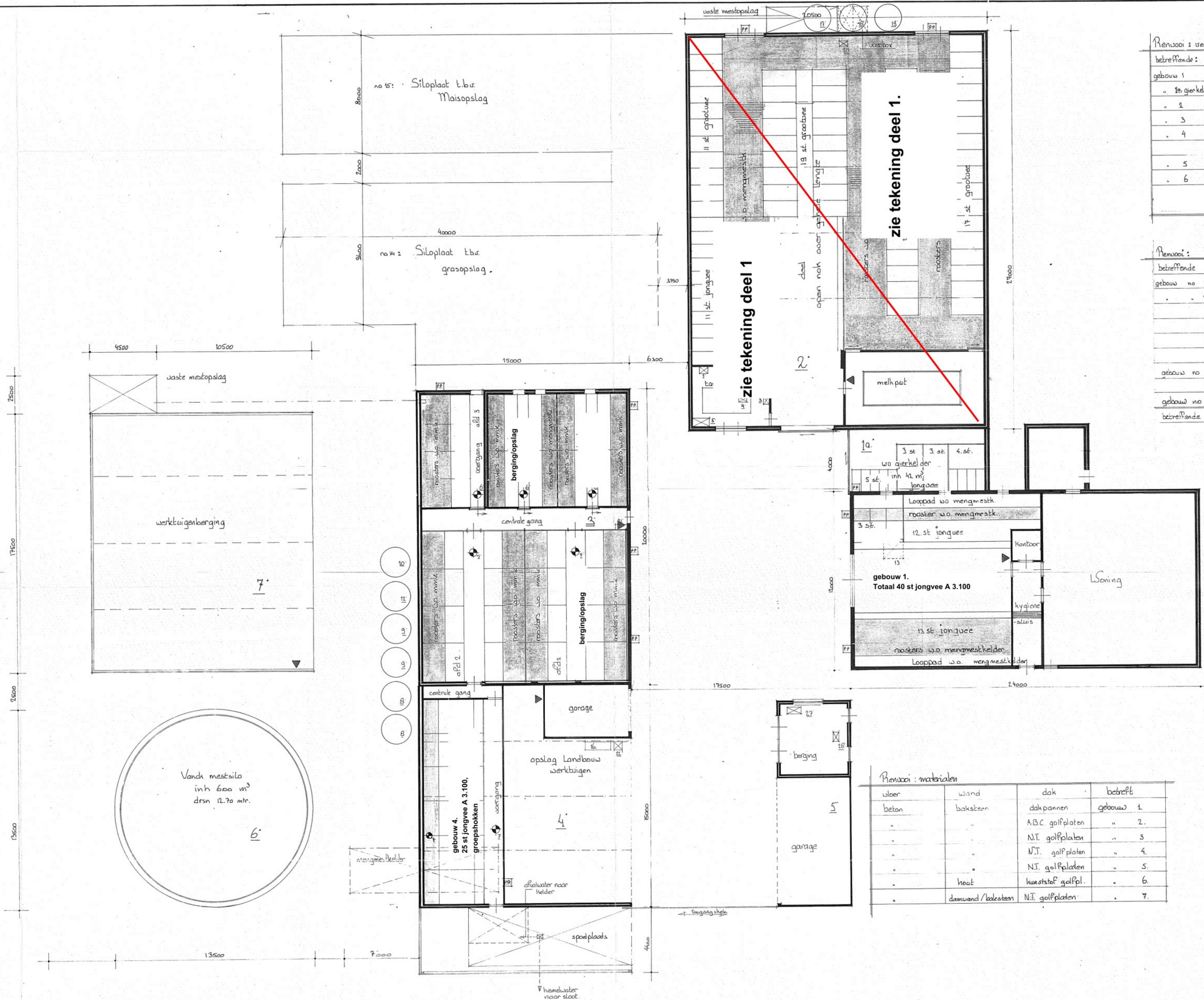

Renooi : vee + mestopslag

betreffende:	graafte	jongvee	varkens	schapen	kippen	drifmest
gebouw 1	25 st.					40 m³
„ 2	15 st.					42 m³
„ 3	zie tekening deel 1					260 m³
„ 4	25 st.					165 m³
„ 5						27 1/2 m³
„ 6						1134 1/2 m³

Renooi :

betreffende	motoren + apparatuur	vermogen			
gebouw no 1	no 1 boiler	120 Per	no 24	compressor	1.5 kW
„ 2	no 1 boiler	150 Per	no 20	vijzel	0.37 kW
„ 3	no 2 melkmachine	1.5 kW	no 15	boormachine	0.75 kW
„ 4	no 3 wasapparaat	0.4 kW	no 26	sluymachine	0.5 kW
„ 5	no 4 keel + roerinstallatie	0.75 kW	no 17	compressor	1.5 kW
„ 6	no 5 hoel motor	1.5 kW	no 28	sluymachine	0.5 kW
gebouw no 3	no 6 ventilator 3 st.	0.14 kW	no 21	cv installatie	35 kW
„ 7	no 7	2 st.	no 23	vijzel	3 st.
gebouw no 4	no 22 pomp	0.25 kW	no 30	ventilator	8 st.
betreffende	bulkopslag	m³ / ton			
„ 8	no 8 broekensilo	4 ton	no 19	krachtsilo	2 tn.
„ 9	no 9	9 ton	18	„	8 tn.
„ 10	no 10 kunstmestkelder	10 m³	19	„	6 tn.
„ 11	no 11 broekensilo	12 ton			
„ 12	no 12	10 ton			
„ 13	„	3 ton			
„ 14	„	± 550 m³			
„ 15	„	± 450 m³			
„ 16	„	1100 Per	M.M.K.	mengmestkelder	

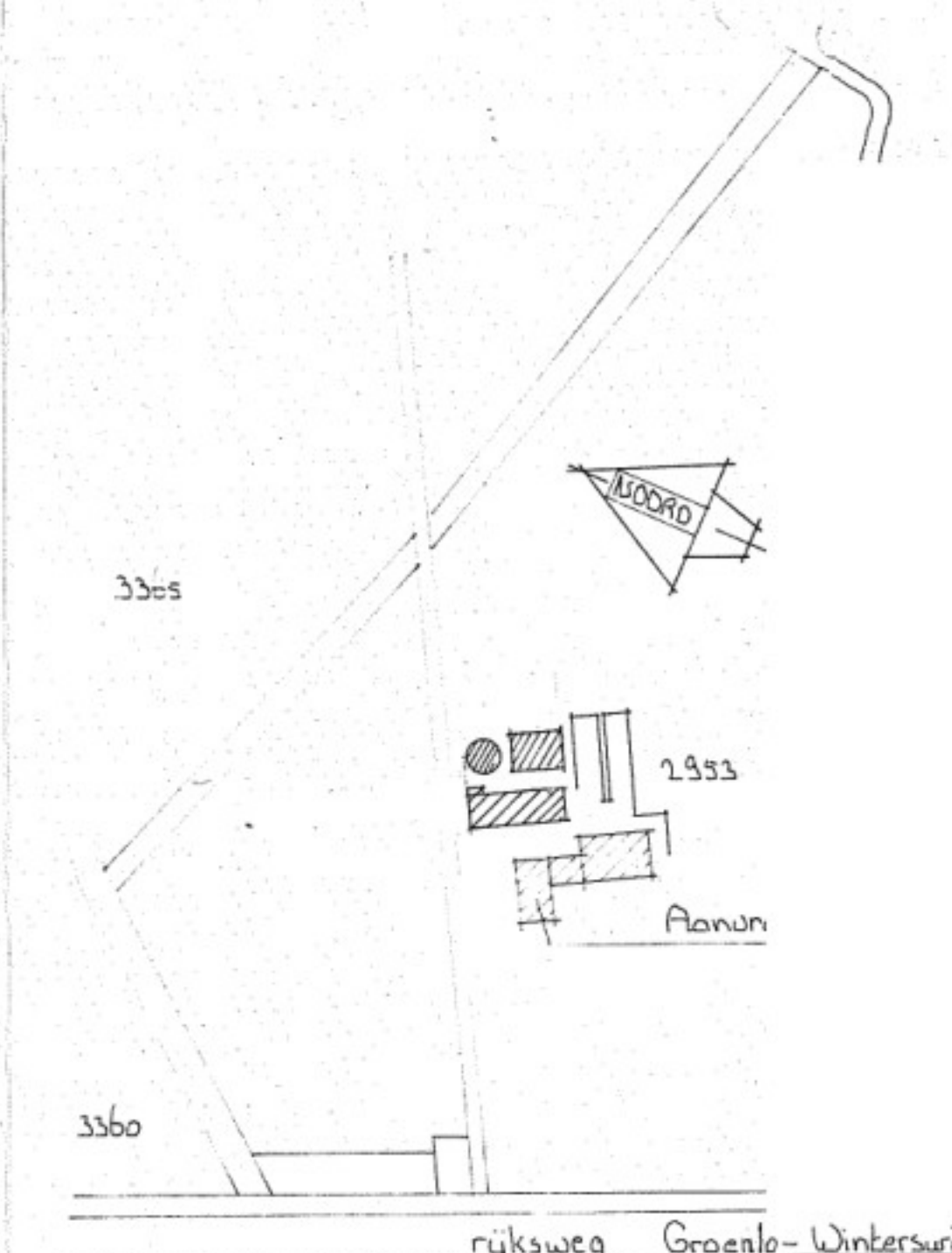

Kad: gem Lichtenwaarde  
Sectie: D m 1953  
schaal: 1:1500

Renooi : materialen

vloer	wand	dak	betreft
beton	baksteen	dakpannen	gebouw 1
„	„	A.B.C. golfplaten	„ 2.
„	„	N.T. golfplaten	„ 3.
„	„	N.T. golfplaten	„ 4.
„	„	N.T. golfplaten	„ 5.
„	hout	kunststof golfpl.	„ 6.
„	damwand / baksteen	N.T. golfplaten	„ 7.

Logo of the Dutch government (Rijksoverheid) and the Ministry of Agriculture, Nature and Fisheries (Landschap).

betreft: Aanvraag natuurbeschermingswetvergunning, tekening deel 1  
Mts. M.B.M. Everink en H.A. Everink-Bennink  
opdracht: Winterswijkseweg 53 Groenlo  
schaal: 1:100  
datum: 19-06-1997  
bladz: 1  
formaat: 665 x 1120  
getekend: [Signature]



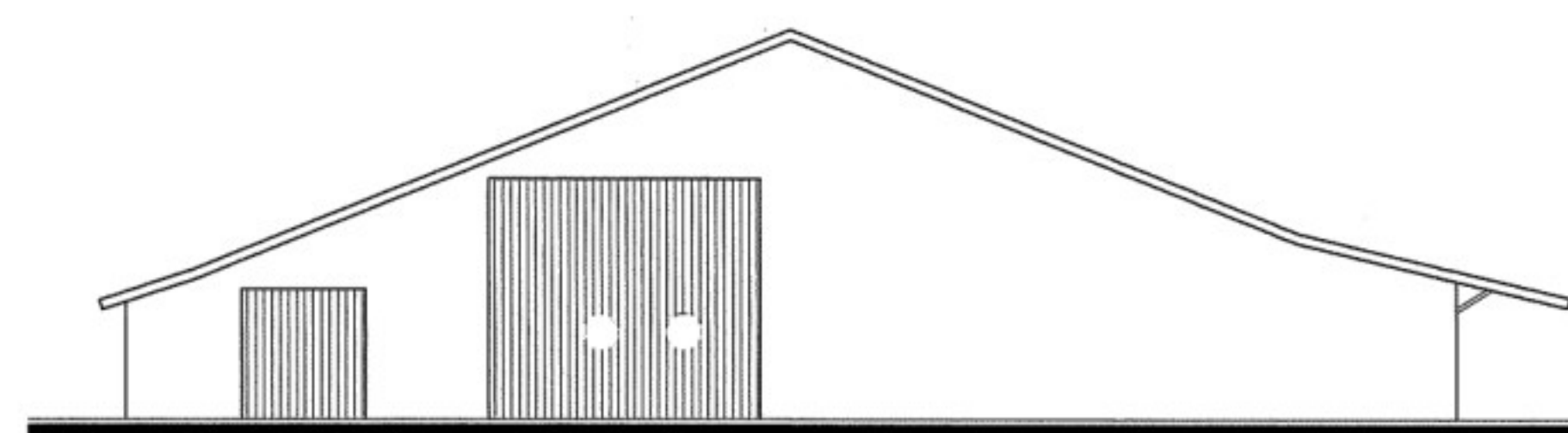

bestaande voorgevel

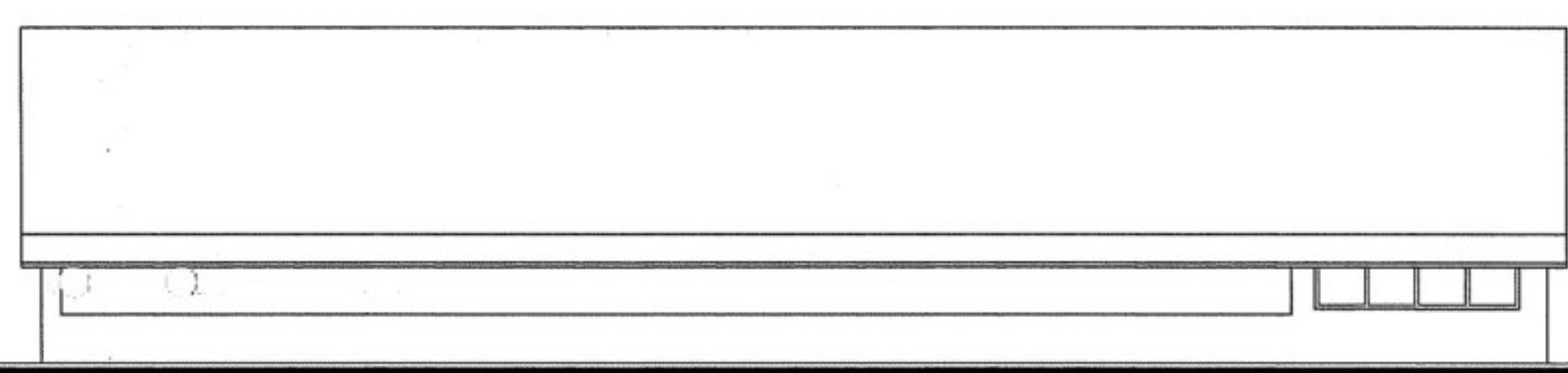

bestaande linkergevel

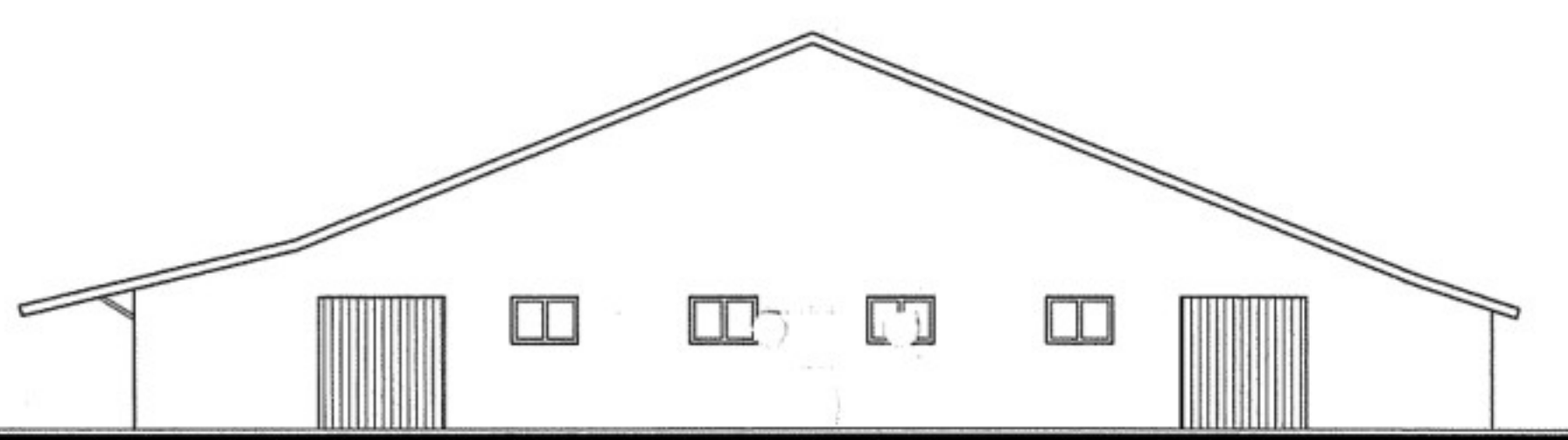

bestaande achtergevel

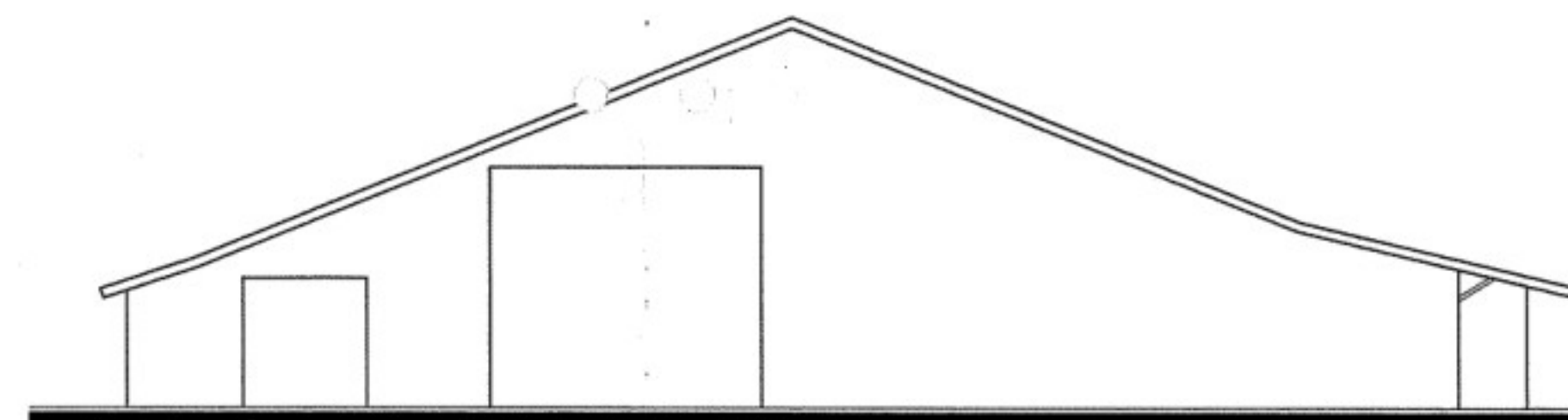

gewijzigde voorgevel

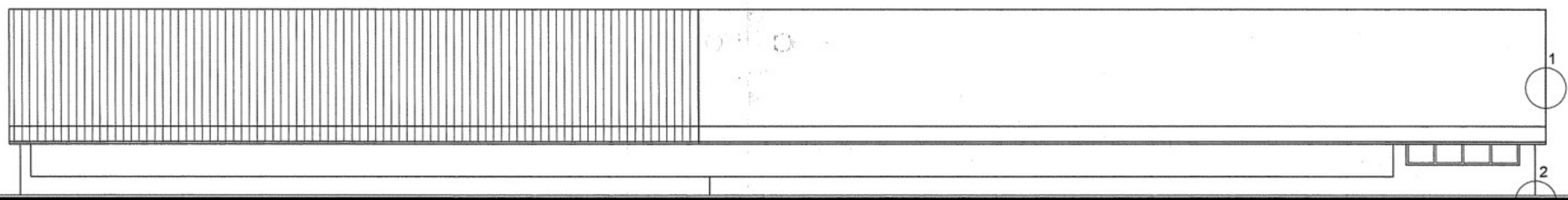

gewijzigde linkergevel

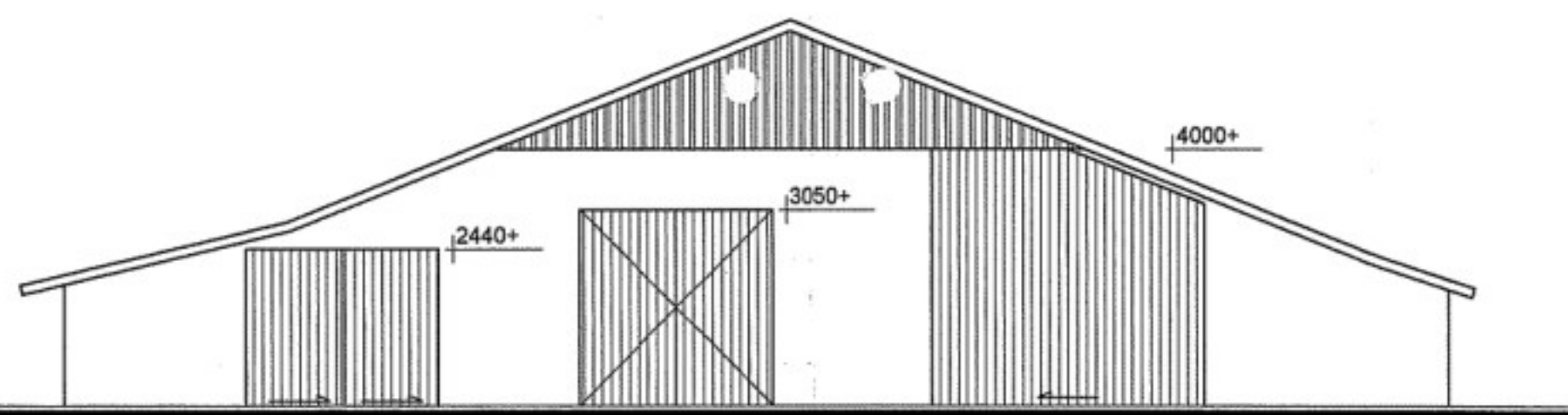

gewijzigde achtergevel

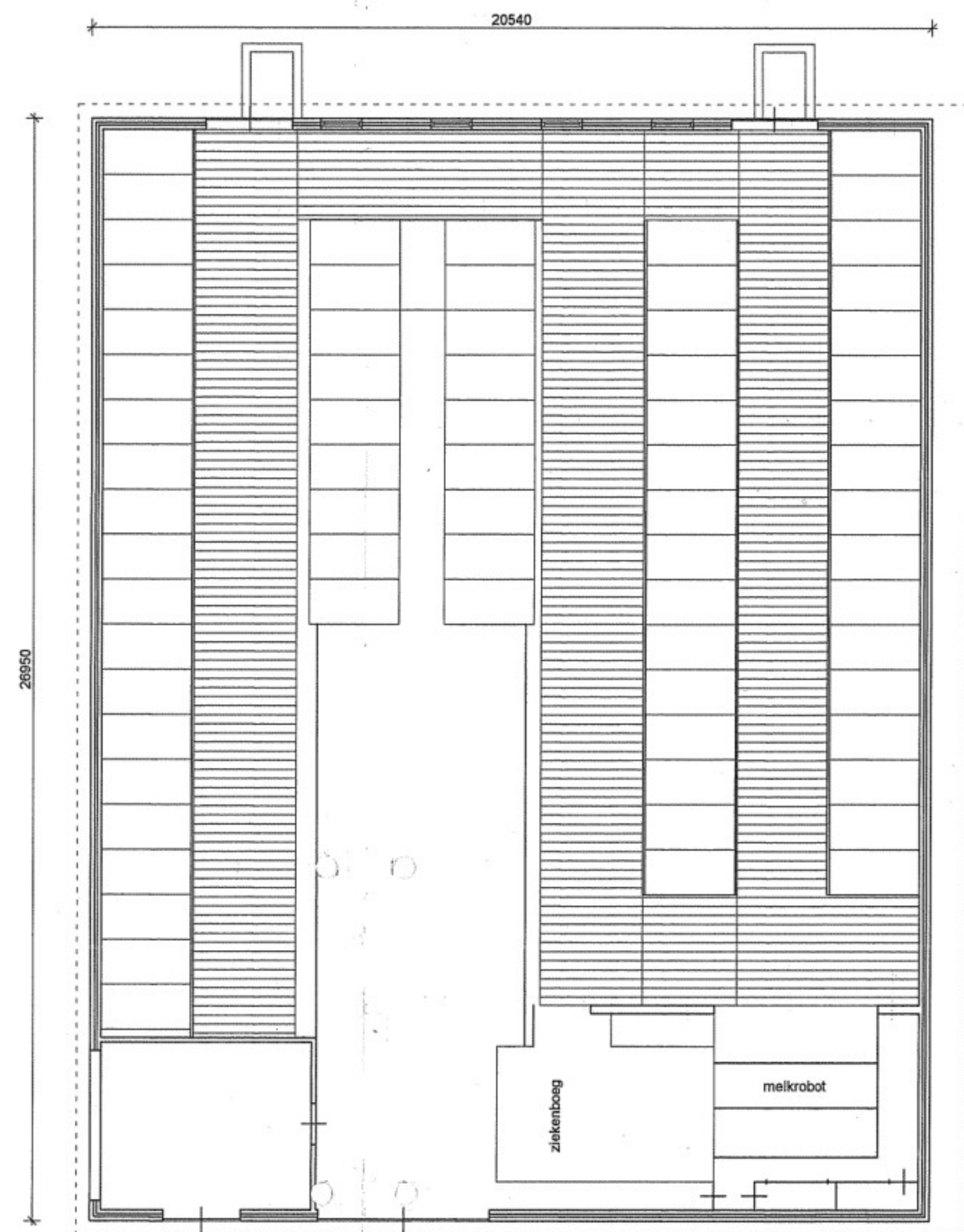

bestaande beganegrond

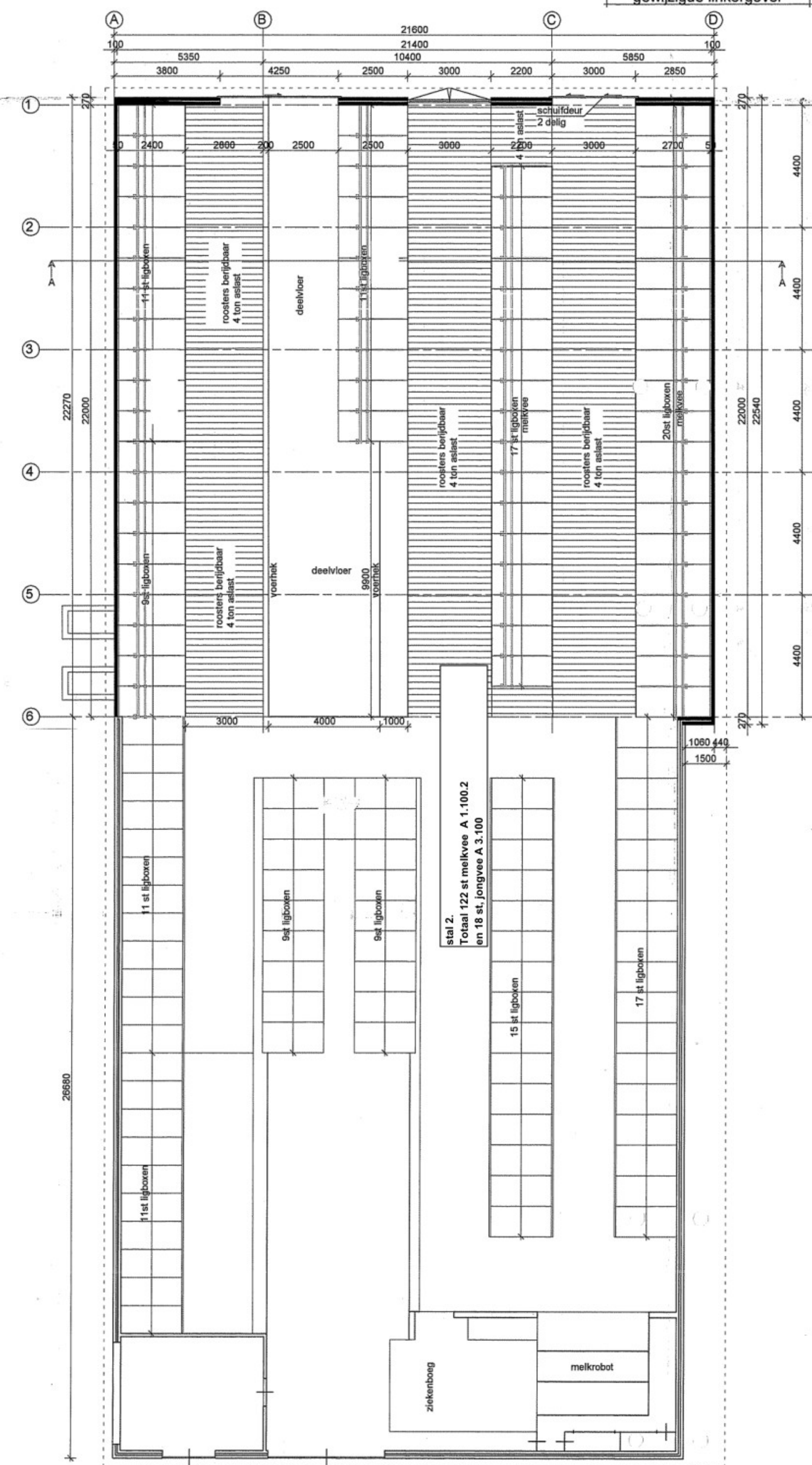

gewijzigde beganegrond

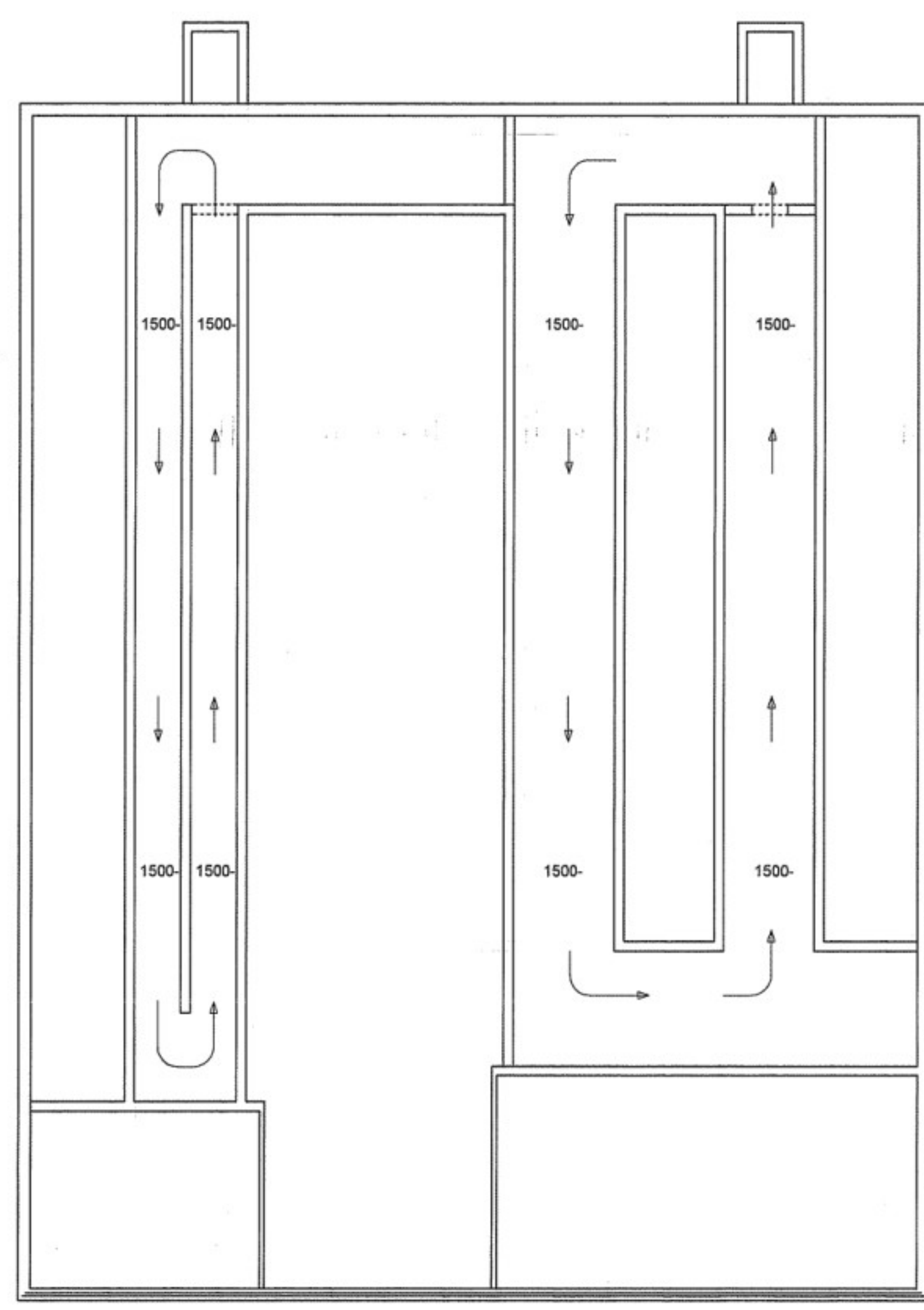

bestaande kelder

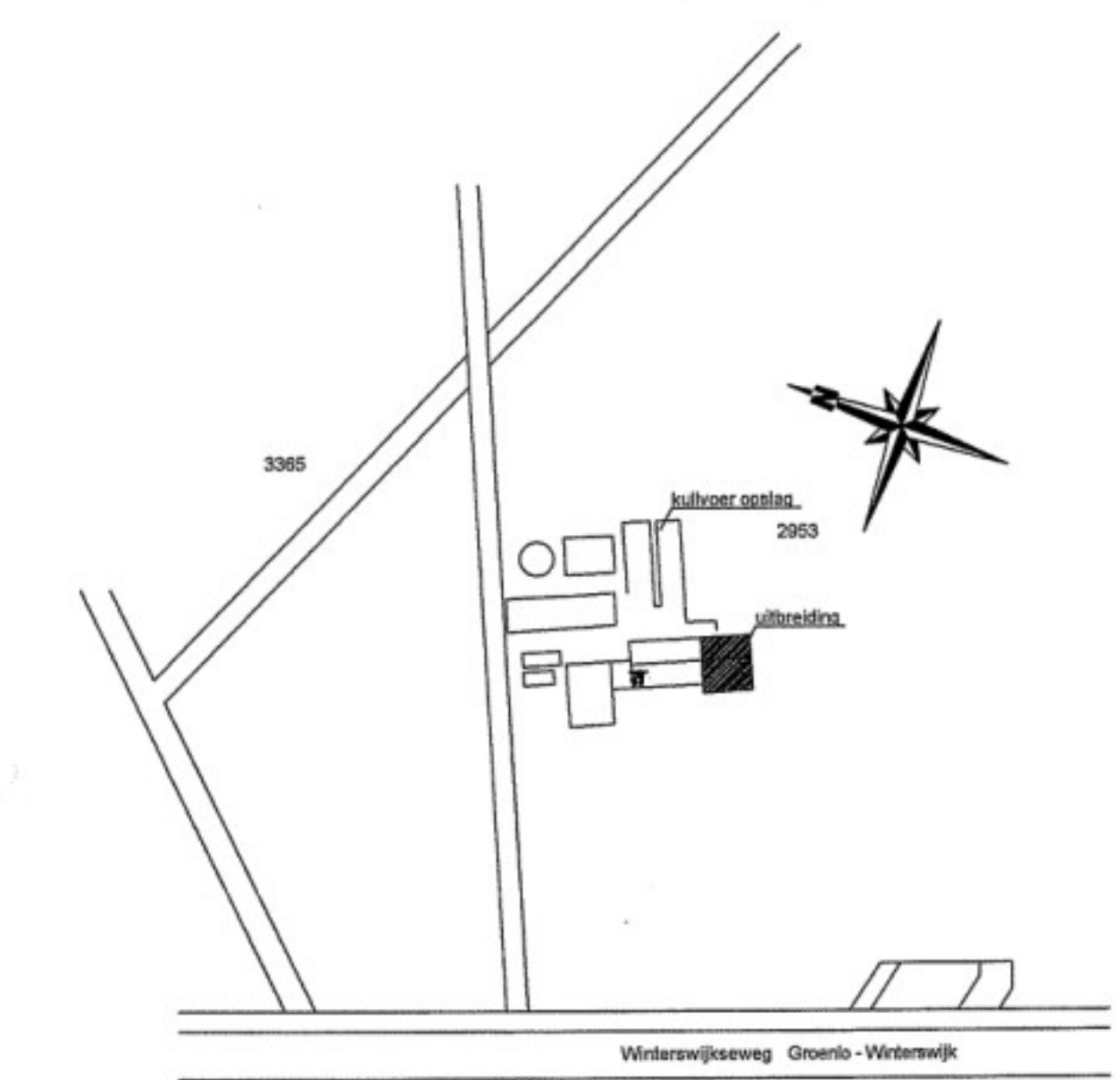
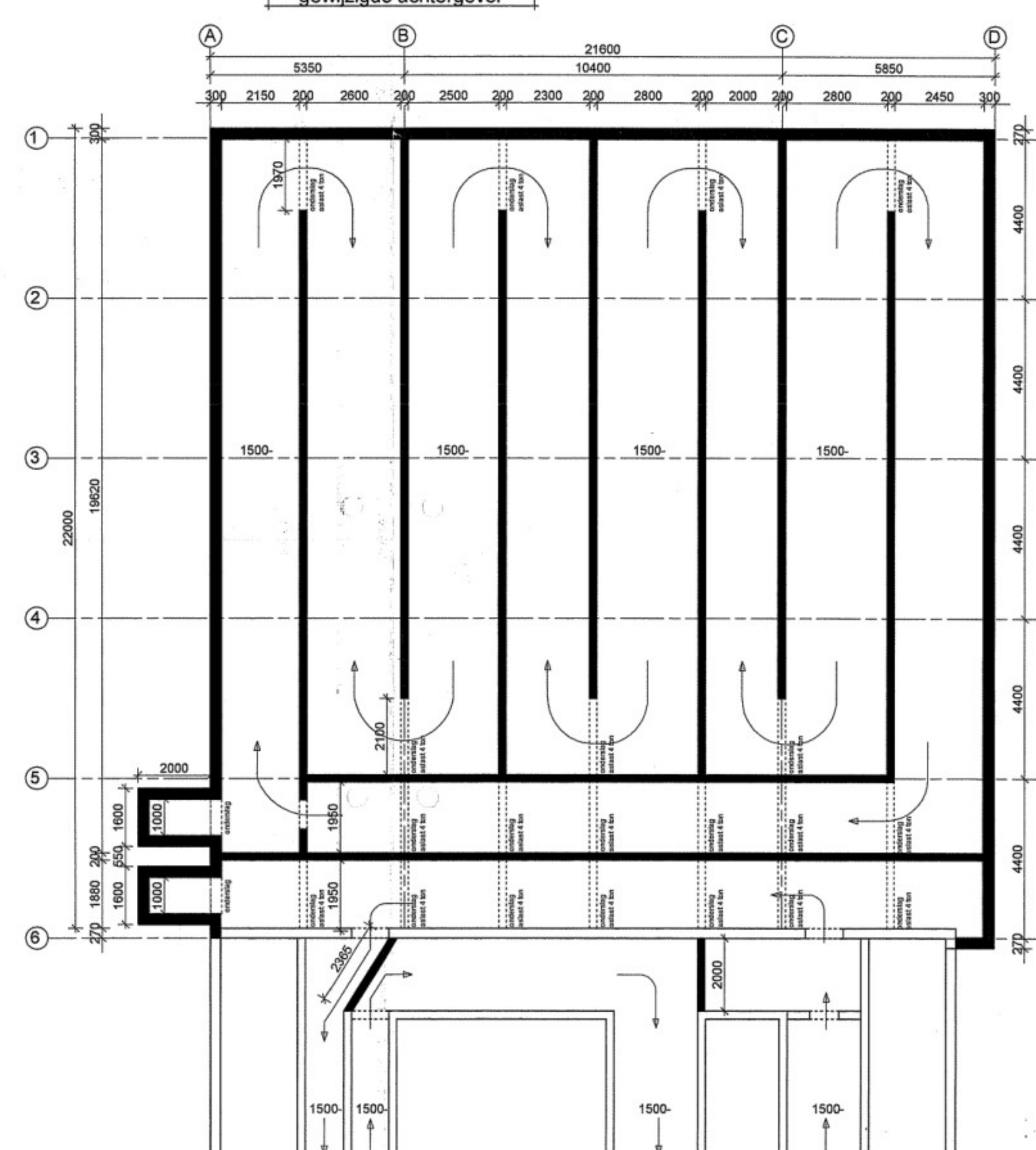

Kleurenstaat		SITUATIE	
gevel	rood	als bestaand	als bestaand
gevelbekleding	groen	als bestaand	als bestaand
voegwerk	grijs	als bestaand	als bestaand
kozijnen	groen	als bestaand	als bestaand
deuren	groen	als bestaand	als bestaand
boordelen	wit	als bestaand	als bestaand
dekbekleding	grijs/zwart	als bestaand	als bestaand

Aanvraag Natuurbeschermingswetvergunning, tekening deel 1

opdrachtgever: [redacted]

datum gew A: 01-11-2007 B: 20-12-2007 C: 06-02-2008 D:

datum: 21-06-2015  
schaal: 1:100  
get.: [redacted]  
werk no.: [redacted]