

# Bijlage projectberekening

## Hulpmiddel beoordeling hexagonen met mogelijk randeffect

AERIUS kenmerk Projectberekening: RymdvuhK1w8N

Dit document is een bijlage, behorende bij een Projectberekening uitgevoerd met AERIUS Calculator. De bijlage is een hulpmiddel bij het beoordelen van projecten waar sprake is van mogelijke randeffecten: projectberekeningen met een referentiesituatie ('intern salderen'). De bijlage bevat daartoe een overzicht van de maximale bijdrage per gebied, als de hexagonen met mogelijk randeffect buiten beschouwing worden gelaten. Daarnaast bevat de bijlage ook de resultaten voor ieder individueel hexagoon met mogelijk randeffect. Voor meer uitleg over 'randhexagonen' in AERIUS en hoe deze bepaald worden, zie het handboek Calculator.

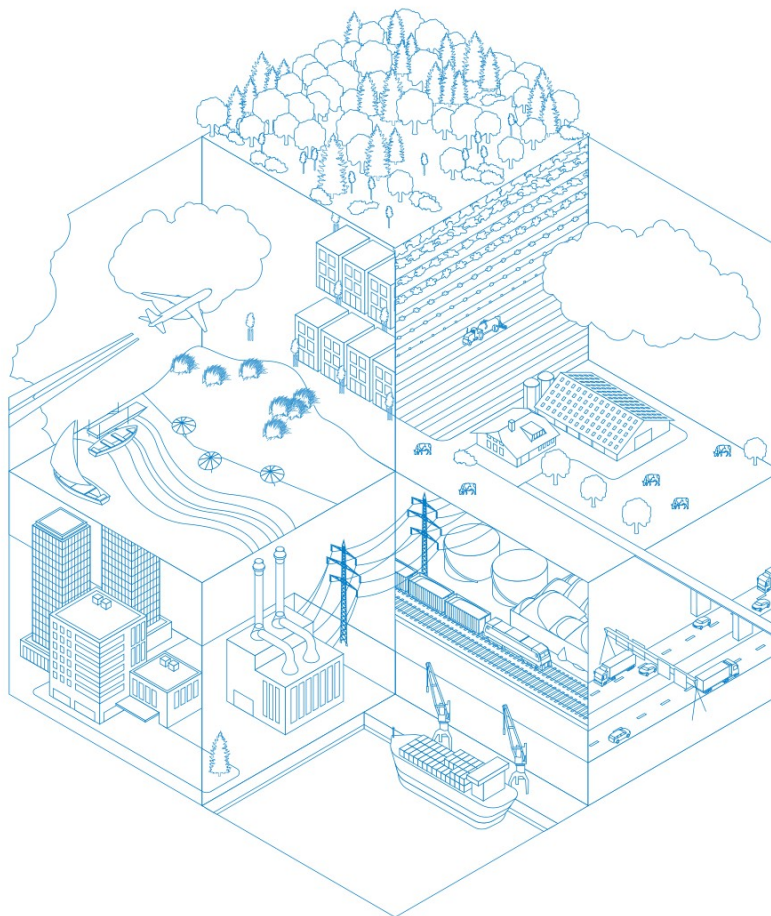

- [Overzicht](#)
- [Resultaten per gebied](#) (zonder hexagonen met mogelijk randeffect)
- [Resultaten op hexagonen met mogelijk randeffect](#)

*Deze PDF is geen digitaal bestand dat weer in te lezen is in AERIUS, maar alleen een bijlage. Meer toelichting over de PDF en AERIUS kunt u vinden in de [handleidingen](#) of op onze [website](#).*



## Bijlage projectberekening

### Hulpmiddel beoordeling hexagonen met mogelijk randeffect

#### Contactgegevens

Rechtspersoon  
Inrichtingslocatie

Dijk van  
Priempad 9,  
3896 LJ Zeewolde

#### Bijbehorende projectberekening

Omschrijving projectberekening  
AERIUS kenmerk projectberekening  
Datum projectberekening

Dijk van - Priempad 9  
RymdvuhK1w8N  
07 augustus 2025, 14:19

#### Totale emissie

Vergunning Wnb- N - Referentie  
Situatie 2 - Beoogd

Rekenjaar	Emissie NH <sub>3</sub>	Emissie NO <sub>x</sub>
2025	14,7 ton/j	638,6 kg/j
2025	1.783,4 kg/j	151,4 kg/j

Resultaten stikstofgevoelige Natura 2000 gebieden situatie "Situatie 2"  
(Beoogd) incl. saldering e/o referentie zonder de hexagonen met een mogelijk  
randeffect

	Berekend (ha gekarteerd)	Hoogste totale depositie (mol N/ha/jr)	Met toename (ha gekarteerd)	Grootste toename (mol N/ha/jr)	Met afname (ha gekarteerd)	Grootste afname (mol N/ha/jr)
Totaal	9.640,97	3.996,60	0,00	-	9.640,97	1,18

Per gebied	Berekend (ha gekarteerd)	Hoogste totale depositie (mol N/ha/jr)	Met toename (ha gekarteerd)	Grootste toename (mol N/ha/jr)	Met afname (ha gekarteerd)	Grootste afname (mol N/ha/jr)
Veluwe (57)	9.249,05	3.996,60	0,00	-	9.249,05	1,18
Oostelijke Vechtplassen (95)	239,03	2.251,91	0,00	-	239,03	0,52
Naardermeer (94)	152,90	2.083,91	0,00	-	152,90	0,64

## Resultaten op alle hexagonen met mogelijk randeffect voor situatie 'Situatie 2' (Beoogd), incl referentie en eventueel saldering

Veluwe

Hexagoon ID	Projectbijdrage (mol N/ha/jr)	Bijdrage Referentie (mol N/ha/jr)	Bijdrage Beoogd (mol N/ha/jr)
4855502	-0,11	0,13	0,02
4860090	-0,18	0,21	0,03
4864677	-0,20	0,24	0,03
4869265	-0,14	0,16	0,02
4873852	-0,06	0,07	0,01
4881498	-0,29	0,33	0,04
4886085	-0,20	0,24	0,04
4890673	-0,18	0,21	0,03
4895260	-0,04	0,05	0,01
4898318	-0,36	0,39	0,03
4902906	-0,18	0,21	0,03
4919726	-0,15	0,18	0,03
4924314	-0,07	0,07	0,00
4927372	-0,26	0,30	0,04
4931959	-0,08	0,10	0,02
4939605	-0,18	0,21	0,03
4944192	-0,06	0,06	0,00
4947250	-0,24	0,27	0,03
4951838	-0,04	0,06	0,02
4954896	-0,23	0,26	0,03
4993123	-0,13	0,15	0,02
5000769	-0,10	0,14	0,04
5003827	-0,36	0,42	0,06
5008414	-0,03	0,05	0,02
5011472	-0,14	0,16	0,03
5019118	-0,07	0,08	0,01
5022176	-0,13	0,15	0,02
5026763	-0,03	0,03	0,00
5029821	-0,05	0,07	0,01
5032879	-0,14	0,16	0,02
5040525	-0,06	0,07	0,01
5043583	-0,14	0,16	0,02
5051228	-0,03	0,03	0,01
5054286	-0,05	0,07	0,02
5057344	-0,14	0,16	0,03
5061932	-0,03	0,03	0,01
5064990	-0,06	0,07	0,01
5068048	-0,05	0,07	0,02
5071106	-0,13	0,16	0,03
5075693	-0,03	0,03	0,01
5078751	-0,02	0,04	0,01
5081809	-0,06	0,07	0,02
5084867	-0,16	0,20	0,03
5087925	-0,22	0,25	0,04
5092513	-0,04	0,04	0,01

Hexagoon ID	Projectbijdrage (mol N/ha/jr)	Bijdrage Referentie (mol N/ha/jr)	Bijdrage Beoogd (mol N/ha/jr)
5095571	-0,07	0,08	0,01
5098629	-0,07	0,08	0,02
5101687	-0,17	0,20	0,02
5104745	-0,26	0,30	0,04
5109332	0,01	0,00	0,01
5112390	-0,07	0,08	0,01
5115448	-0,12	0,14	0,03
5118506	-0,09	0,11	0,02
5121564	-0,13	0,16	0,03
5124622	-0,21	0,25	0,05
5127680	-0,28	0,33	0,05
5132268	0,01	0,00	0,01
5135326	-0,05	0,06	0,01
5138384	-0,04	0,05	0,01
5141442	-0,08	0,10	0,02
5144500	-0,09	0,11	0,02
5147558	-0,09	0,12	0,03
5150616	-0,14	0,17	0,03
5153674	-0,19	0,23	0,04
5159790	-0,32	0,37	0,05
5162848	-0,37	0,43	0,06
5167435	0,01	0,00	0,01
5210247	-0,05	0,06	0,01
5213305	-0,06	0,07	0,01
5216363	-0,06	0,07	0,01
5219421	-0,06	0,08	0,01
5222479	-0,07	0,08	0,01
5225537	-0,07	0,08	0,01
5228595	-0,07	0,09	0,01
5231653	0,01	0,00	0,01
5233182	-0,46	0,54	0,08
5234711	0,01	0,00	0,01
5236240	-0,46	0,53	0,08
5237769	0,01	0,00	0,01
5239298	-0,46	0,53	0,08
5242356	-0,46	0,53	0,08
5245414	-0,21	0,29	0,08
5248472	-0,22	0,30	0,08
5251530	-0,23	0,29	0,07
5254588	-0,15	0,19	0,04
5257646	-0,16	0,19	0,04
5260704	-0,18	0,19	0,02
5263762	-0,08	0,10	0,02
5266820	-0,07	0,09	0,01
5269878	0,01	0,00	0,01
5271406	-0,46	0,54	0,08
5272936	0,01	0,00	0,01
5274464	-0,43	0,51	0,07
5277522	-0,14	0,19	0,05
5280580	-0,11	0,14	0,03
5283638	-0,07	0,09	0,02



Hexagoon ID	Projectbijdrage (mol N/ha/jr)	Bijdrage Referentie (mol N/ha/jr)	Bijdrage Beoogd (mol N/ha/jr)
5286696	-0,09	0,09	0,01
5289754	-0,04	0,05	0,01
5292812	-0,04	0,05	0,01
5294341	-0,23	0,27	0,04
5295870	0,01	0,00	0,01
5297399	-0,10	0,14	0,04
5300457	-0,11	0,15	0,04
5303515	-0,09	0,11	0,02
5306573	-0,10	0,10	0,01
5309631	-0,04	0,05	0,01
5311159	-0,22	0,25	0,04
5312689	0,01	0,00	0,01
5314217	-0,14	0,18	0,04
5317275	-0,09	0,13	0,03
5320333	-0,08	0,10	0,02
5323391	-0,05	0,06	0,01
5326449	-0,05	0,06	0,01
5327978	-0,33	0,39	0,06
5329507	0,01	0,00	0,01
5331036	-0,16	0,22	0,06
5334094	-0,12	0,15	0,03
5337152	-0,14	0,15	0,01
5340210	-0,07	0,08	0,01
5341738	-0,35	0,41	0,06
5343268	0,01	0,00	0,02
5344796	-0,20	0,28	0,08
5347854	-0,15	0,18	0,04
5350912	-0,07	0,09	0,02
5353970	0,01	0,00	0,01

#### Oostelijke Vechtplassen

Hexagoon ID	Projectbijdrage (mol N/ha/jr)	Bijdrage Referentie (mol N/ha/jr)	Bijdrage Beoogd (mol N/ha/jr)
4720733	-0,08	0,08	0,00

#### Disclaimer

Hoewel verstrekte gegevens kunnen dienen ter onderbouwing van een vergunningaanvraag, kunnen er geen rechten aan worden ontleend. De eigenaar van AERIUS aanvaardt geen aansprakelijkheid voor de inhoud van de door de gebruiker aangeboden informatie. Bovenstaande gegevens zijn enkel bruikbaar tot er een nieuwe versie van AERIUS beschikbaar is. AERIUS is een geregistreerd handelsmerk in Europa. Alle rechten die niet expliciet worden verleend, zijn voorbehouden.

#### Rekenbasis

Deze berekening is tot stand gekomen op basis van  
 AERIUS versie 2024.2.1\_20250507\_5b5649d2ba  
 Database versie 2024.2.1\_5b5649d2ba\_calculator\_nl\_stable  
 Voor meer informatie over de gebruikte methodiek en data zie:  
<https://link.aerius.nl/website>