

# MOTOREN EN DERGELIJKE

NR.	AANTAL	CAPACITEIT	OMSCHRIJVING
1		50,0 ltr	KI-vat (vloeibaar stikstof)
2	4x	0,10 kw	vliegenvanger
3		50,0 kg/ltr	diergeneesmiddelen
4		5,00 kw	hogedrukreiniger
5	2x	5,00 kw	oplaadplaats mestrobot
6	4x	1,50 kw	roterende koeborstel
7		200 ltr	reinigings-/ ontsmettingsmiddelenkast
8	4x	3,00 kw	compressor
9	8x	1,50 kw	voervijzel
10	4x	18 ton	voersilo
11		6 ton	voersilo
12		0,35 kw	dieselpomp
13		2000 ltr	dieseltank in lekbak
14	4x	1,50 kw	boiler (120 liter)
15		800 ltr	tijdelijk melkopslagvat
16		120 kw	tractor
17		80 kw	tractor
18		60 kw	tractor
19		12 ton	kunstmestilo
20		10,0 kw	handgereedschap
21		1,50 kw	compressor
22		4,50 kw	lasapparaat
23		10,0 kw	koelaggregaat (12kg R507)
24		250,0 ltr	afvalcontainer
25		50,00 kg	opslag oud ijzer
26	2x	12 ton	voersilo
27		5,50 kw	kalverendrinkautomaat
28		300 ltr/kg	bestrijdingsmiddelenkast
29	2x	60 ltr	smeerolie in lekbak
30		60 ltr	afgewerkte olie in lekbak
31		100 ltr/kg	bestrijdingsmiddelenkast
32		25 ltr/kg	diergeneesmiddelenkoelkast (R12; 1,0kg; 1,0kw)
33		0,50 kw	roerder
34	2x	4,50 kw	stalventilator (intern)
35		1,50 kw	grondwaterbron 240 mtr diep + pomp
36		60 m3/uur	beregningsput 80 meter diep
37	4x	10,0 kw	melkrobot
38		1,00 kw	computer
39		24000 ltr	melksilotank
40		150 kg	plastic afval
41			kadaver aanbiedplaats

- symbol voor motor
- erfverharding
- betonrooster
- betonrooster conform BWL 2010.36.V4
- strorooster
- poederblusser voor brandklasse A,B en C met vermelding van inhoud in kg

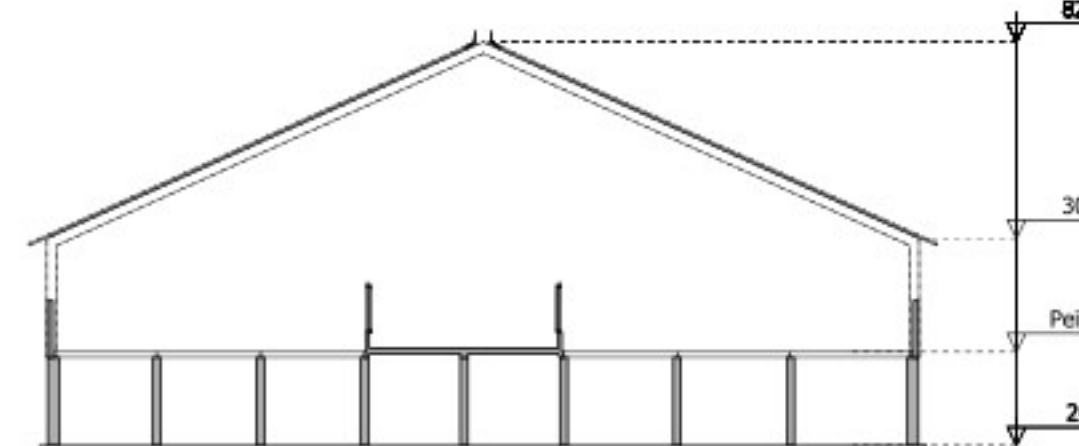

DOORSNEDE 1

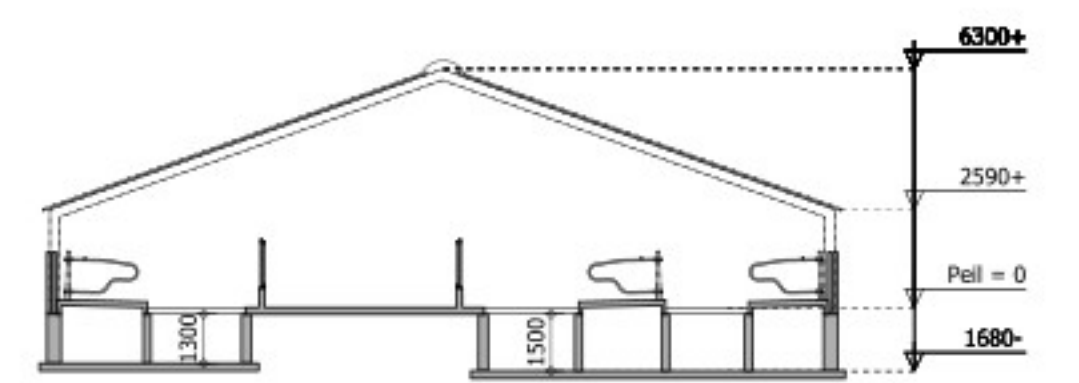

DOORSNEDE 2.1

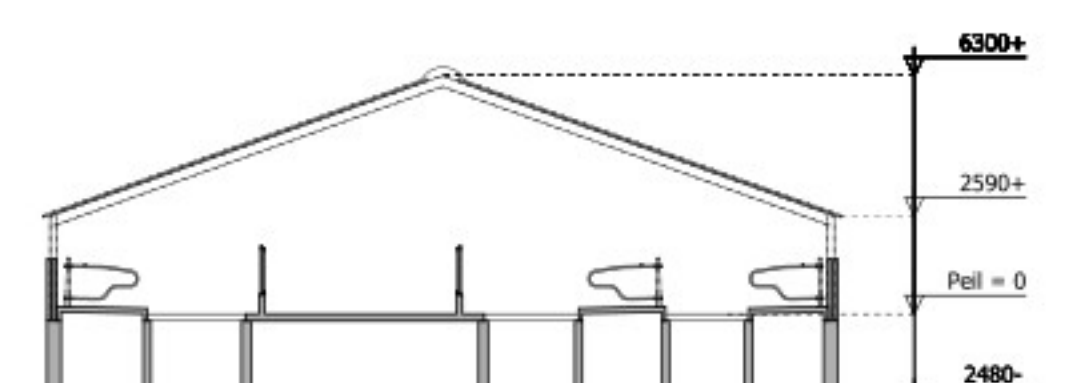

DOORSNEDE 2.2

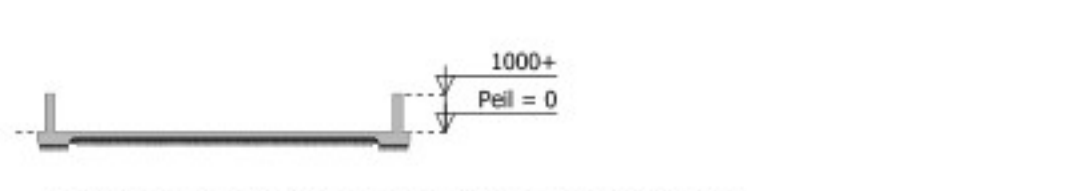

DOORSNEDE VASTE MESTOPSLAG

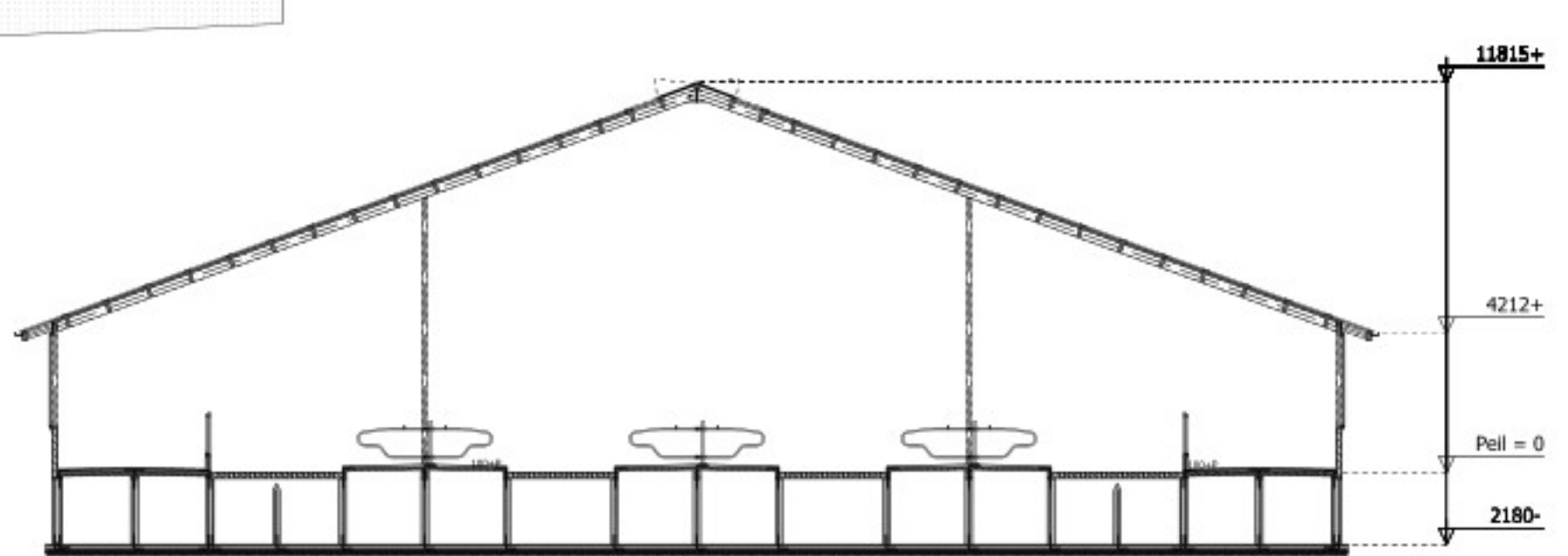

DOORSNEDE 3

## BEDRIJFSOVERZICHT / AANTAL DIERPLAATSEN

OMSCHRIJVING	GEBOUW-1	GEBOUW-2	GEBOUW-3	VASTE MESTOPSLAG	TOTAAL
melk- en kalfkoeien > 2 jaar		96 stuks	240 stuks		336 stuks
vrouwelijk jongvee tot 2 jaar	60 stuks	4 stuks			60 stuks
volwassen paarden (3 jaar en ouder)					4 stuks
drijfmest opslag	1660 m3	925 m3	6350 m3		8935 m3
vaste mestopslag	25 m3	6 m3	80 m3	270 m3	381 m3

## OPPERVLAKTE BEBOUWING

OMSCHRIJVING	OPPERVLAKTE
dakoppervlakte totaal	6165 m <sup>2</sup>

## OPPERVLAKTE ERFVERHARDING

OMSCHRIJVING	OPPERVLAKTE
erfverharding totaal	8330 m <sup>2</sup>
(incl. sleufsilo's/kulpijsten en mestopslag)	

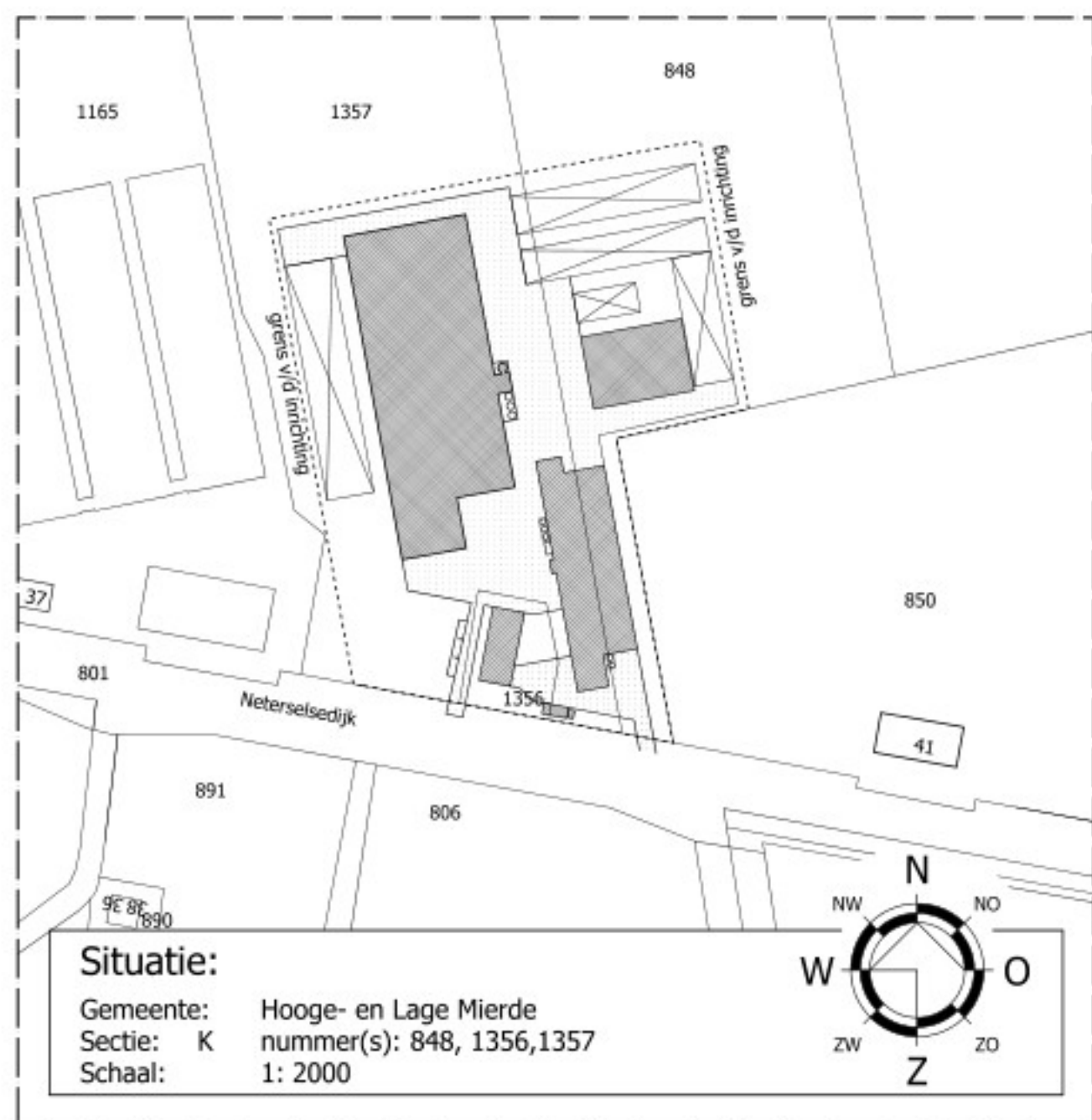

Situatie:  
Gemeente: Hooge- en Lage Mierde  
Sectie: K nummer(s): 848, 1356, 1357  
Schaal: 1: 2000

Van Dun Advies BV  
Dorpstraat 54  
5113 TE ULJCOTEN  
Tel.: (013) 519 94 56  
Fax: (013) 519 97 27  
www.vandunadvies.nl  
info@vandunadvies.nl

PROJECT	07288.012	WEDZONING
TEKENAR	J	24-12-2014
SCHAL	1:200	01-06-2015
BLAD	1-01	08-09-2015
DATUM	10-09-2014	

TEKENING: Natuurbeschermingswetvergunning  
ONDERWERP: Agrarisch bedrijf aan de Neterselsedijk 39 te Lage Mierde

ONTWERP | BOUW | MILIEU | BRAND | RUIMTELIJKE ORDENING | BOUWBEGELEIDING



## Toelichting grondslagen

In dit document kunt u secties vinden die onleesbaar zijn gemaakt. Deze informatie is achterwege gelaten op basis van de Wet open overheid (Woo). De letter die hierbij is vermeld correspondeert met de bijbehorende grondslag in onderstaand overzicht.

### **J** Art. 5.1 lid 2 sub e

Het belang van de openbaarmaking van deze informatie weegt niet op tegen het belang van de eerbiediging van de persoonlijke levenssfeer van betrokkenen