

Rapport geotechnisch bodemonderzoek

Rapportnummer : 230461

Plaats : Yerseke

Omschrijving : Kerkhoekstraat 38



VAN DER STRAATEN
GEOTECHNIEK B.V.

Versie	Wijziging	Datum rapport
0	Definitief	9 augustus 2023
1	-	-
2	-	-
3	-	-
4	-	-
5	-	-

Inhoudsopgave

1	Tekening onderzoeklocatie(s)	Pag. 3
2	Sondeergrafiek(en)	Pag. 4
3	Boring(en)	n.v.t.
4	Resultaten laboratoriumonderzoek	n.v.t.
5	Waterpasstaat	Pag. 10
6	Toelichting / verklaring	Pag. 11



Opdrachtgever:



Plaats: Yerseke

Locatie: Kerkhoekstraat

Projectnr.: 230461

Getekend: md

Schaal: 1:500

Datum: 8 augustus 2023



VAN DER STRAATEN
GEOTECHNIEK B.V.

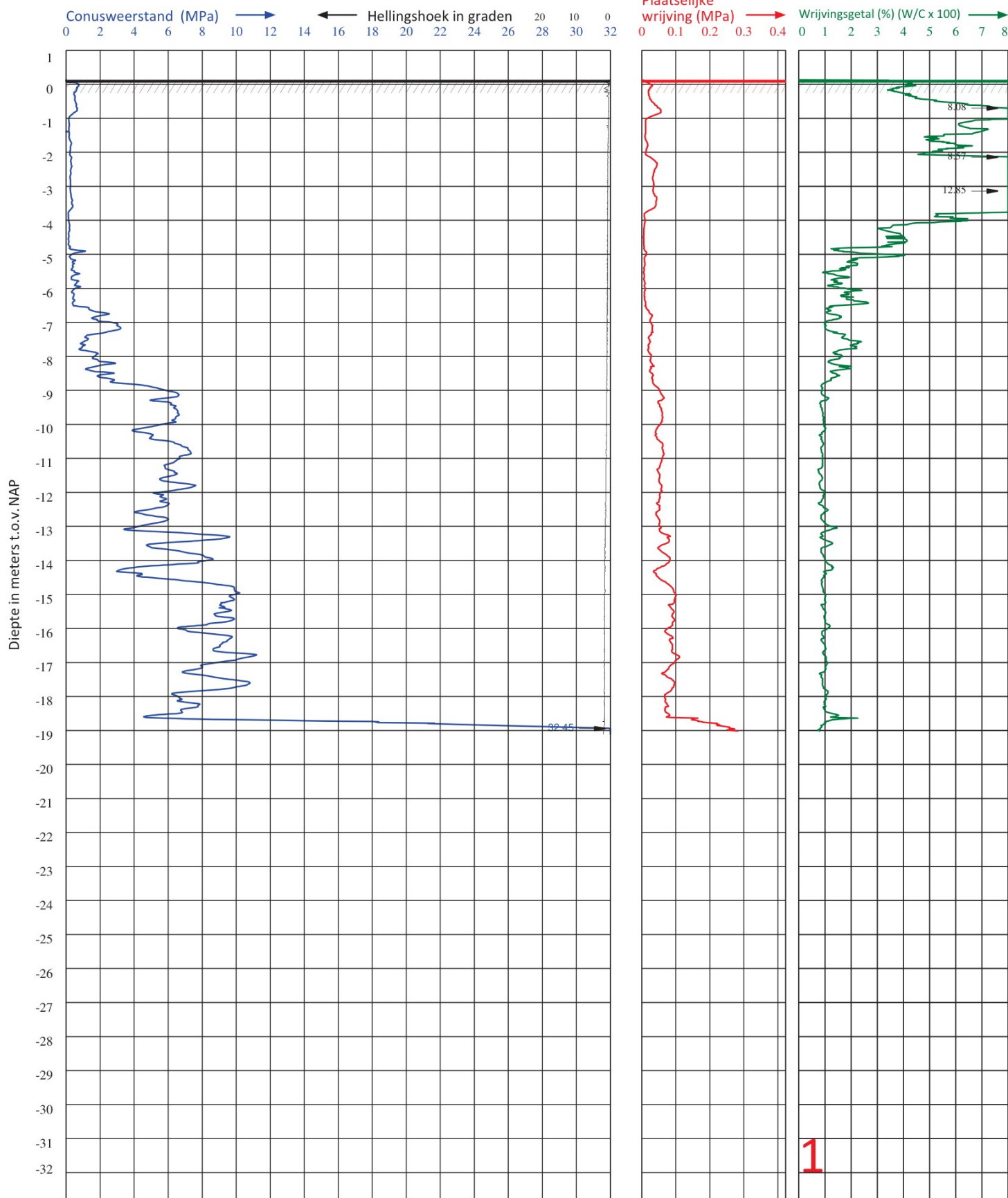

1

Diepteschaal: 65 mm = 1 m

Van der Straaten Geotechniek B.V.

Telefoon (0031) 113-382510

E-mail : geotechniek@vd-straaten.nl

PLAATS : YERSEKE
LOCATIE : KERKHOEKSTRAAT 38
OPDRACHTGEVER : 
PROJECTNUMMER : 230461
ID SONDERING : 1

HOOGTE MAAVELD : 0.13 m1 t.o.v. NAP
GRONDWATERSTAND : 0.31 m1- MAAVELD
DATUM : 7-8-2023
TIJD : 13:28

X-COÖRDINAAT (RD) : 62072.90

CONUS TYPE : SUB-15
ID CONUS : 221201
SONDERING VOLGENS : - NEN-EN-ISO 22476-1
- TOEPASSINGSKLASSE 3

Y-COÖRDINAAT(RD) : 389845.14

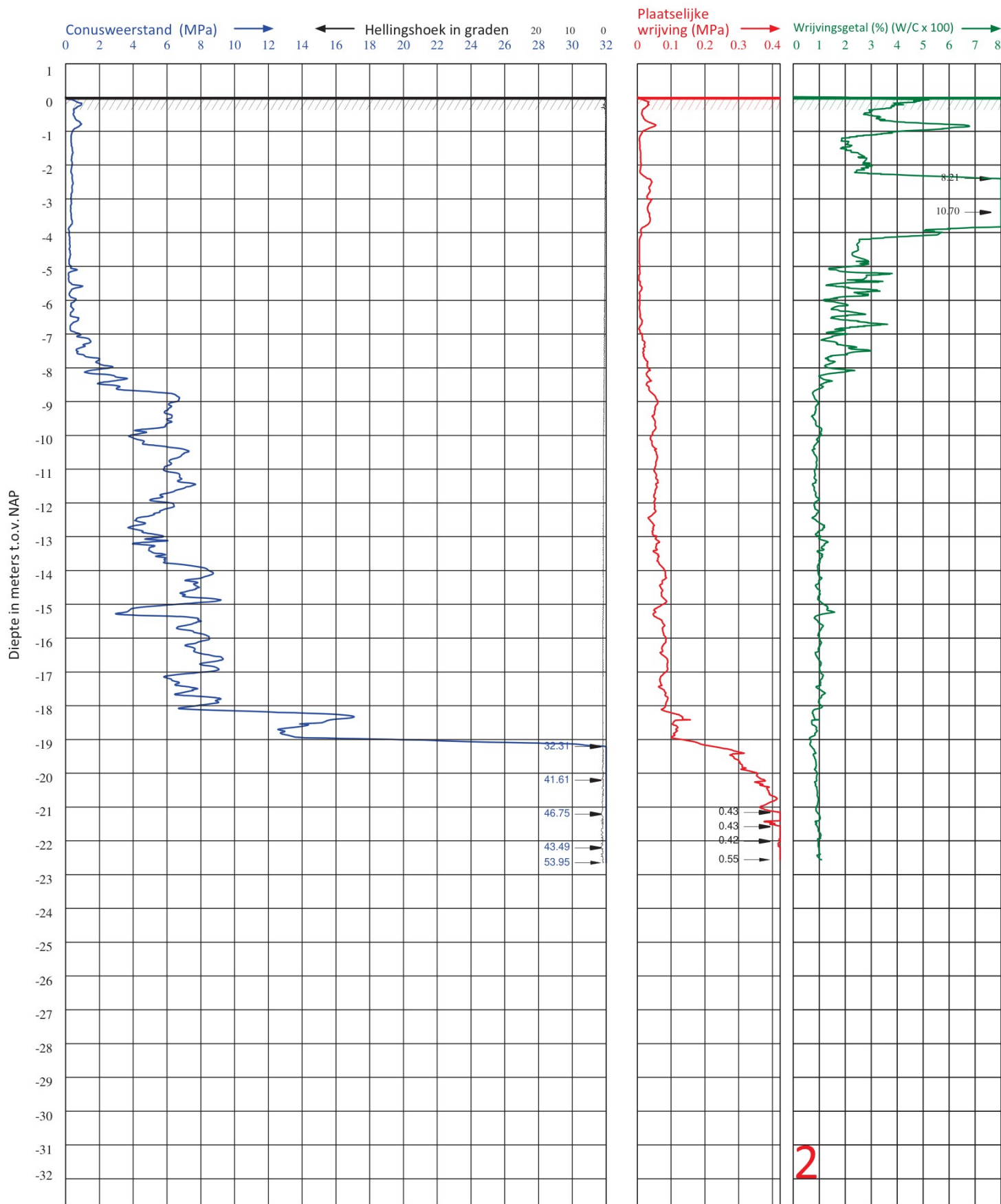

Van der Straaten Geotechniek B.V.		Telefoon (0031) 113-382510		E-mail : geotechniek@vd-straaten.nl	
PLAATS	: YERSEKE	HOOGTE MAAVELD	: 0.02 m1 t.o.v. NAP	CONUS TYPE	: SUB-15
LOCATIE	: KERKHOEKSTRAAT 38	GRONDWATERSTAND	: m1- MAAVELD	ID CONUS	: 221201
OPDRACHTGEVER	: 	DATUM	: 7-8-2023	SONDERING	: - NEN-EN-ISO 22476-1
PROJECTNUMMER	: 230461	TIJD	: 14:23	VOLGENS	: - TOEPASSINGSKLASSE 3
ID SONDERING	: 2	X-COÖRDINAAT (RD)	: 62082.47	Y-COÖRDINAAT (RD)	: 389855.30

Diepteschaal: 65 mm = 1 m1

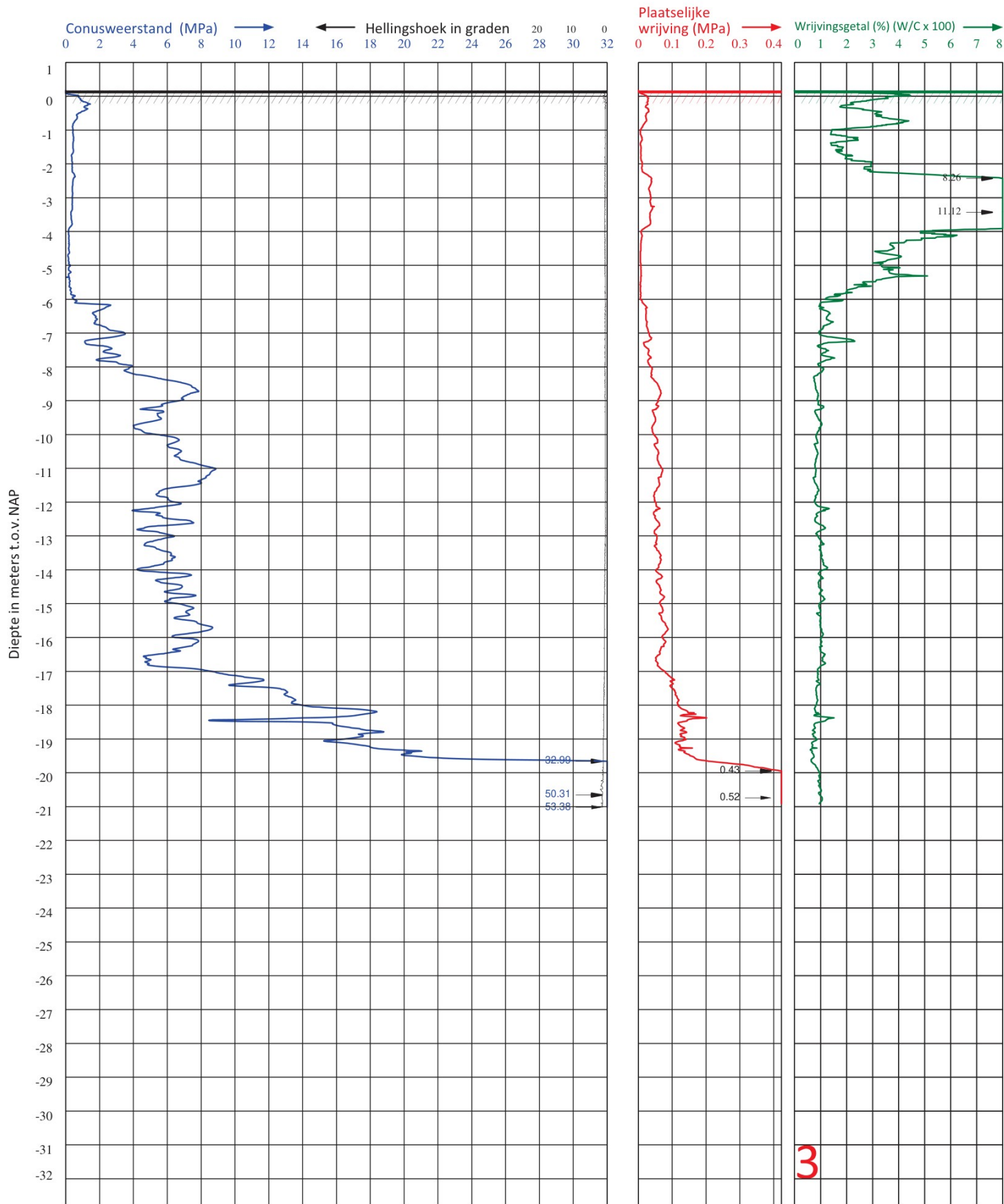

Diepteschaal: 65 mm = 1 m

Van der Straaten Geotechniek B.V.

Telefoon (0031) 113-382510

E-mail : geotechniek@vd-straaten.nl

PLAATS : YERSEKE
LOCATIE : KERKHOEKSTRAAT 38
OPDRACHTGEVER : 
PROJECTNUMMER : 230461
ID SONDERING : 3

HOOGTE MAAVELD : 0.17 m1 t.o.v. NAP
GRONDWATERSTAND : m1- MAAVELD
DATUM : 7-8-2023
TIJD : 15:53
X-COÖRDINAAT (RD) : 62090.95

CONUS TYPE : SUB-15
ID CONUS : 221201
SONDERING VOLGENS : - NEN-EN-ISO 22476-1
- TOEPASSINGSKLASSE 3
Y-COÖRDINAAT(RD) : 389867.43

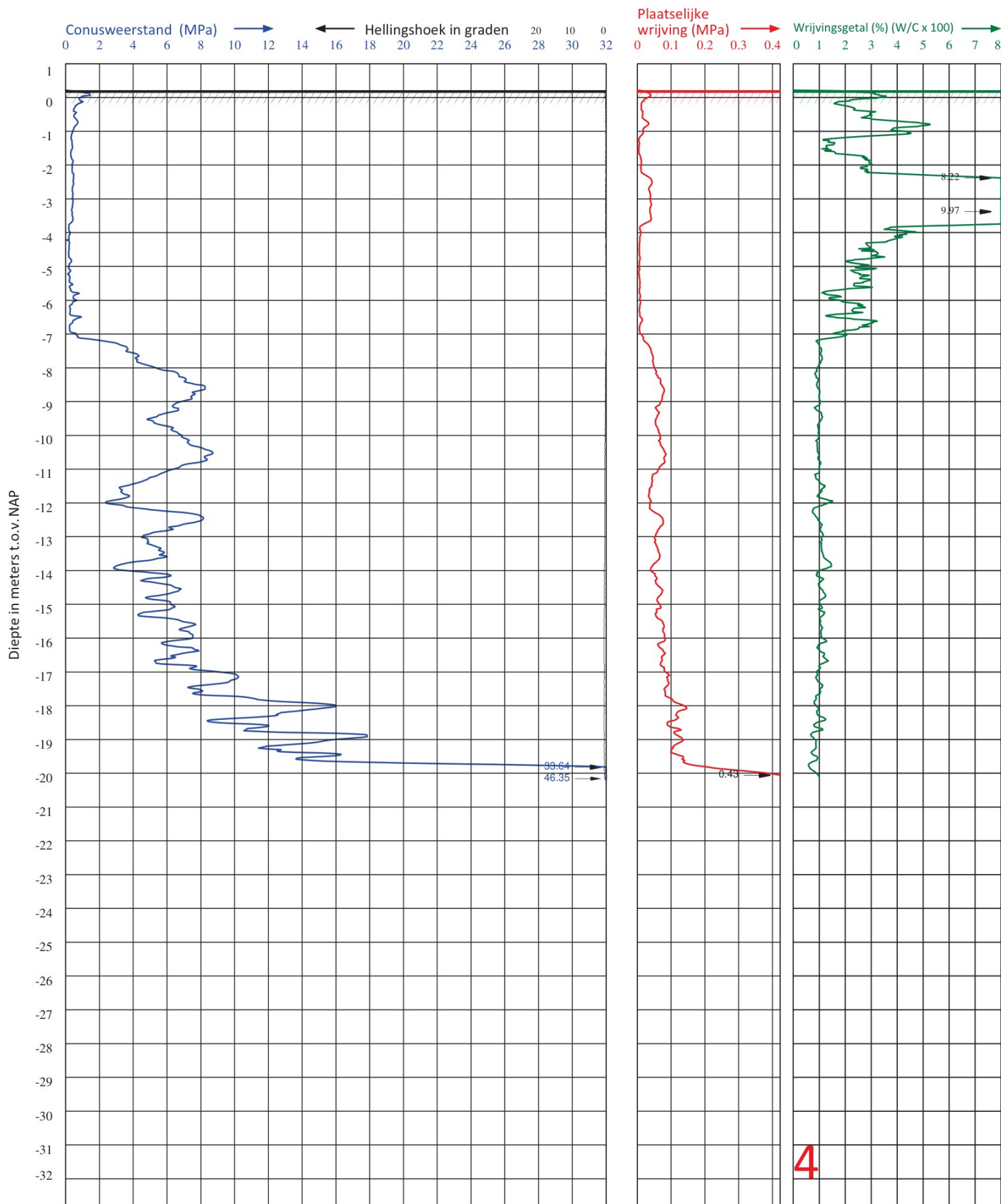

Van der Straaten Geotechniek B.V.		Telefoon (0031) 113-382510		E-mail : geotechniek@vd-straaten.nl	
PLAATS	: YERSEKE	HOOGTE MAAVELD	: 0.22 m1 t.o.v. NAP	CONUS TYPE	: SUB-15
LOCATIE	: KERKHOEKSTRAAT 38	GRONDWATERSTAND	: m1- MAAVELD	ID CONUS	: 180505
OPDRACHTGEVER	: 	DATUM	: 8-8-2023	SONDERING	: - NEN-EN-ISO 22476-1
PROJECTNUMMER	: 230461	TIJD	: 14:18	VOLGENS	: - TOEPASSINGSKLASSE 3
ID SONDERING	: 4	X-COÖRDINAAT (RD)	: 62097.08	Y-COÖRDINAAT (RD)	: 389875.40

Diepteschaal: 65 mm = 1 m1

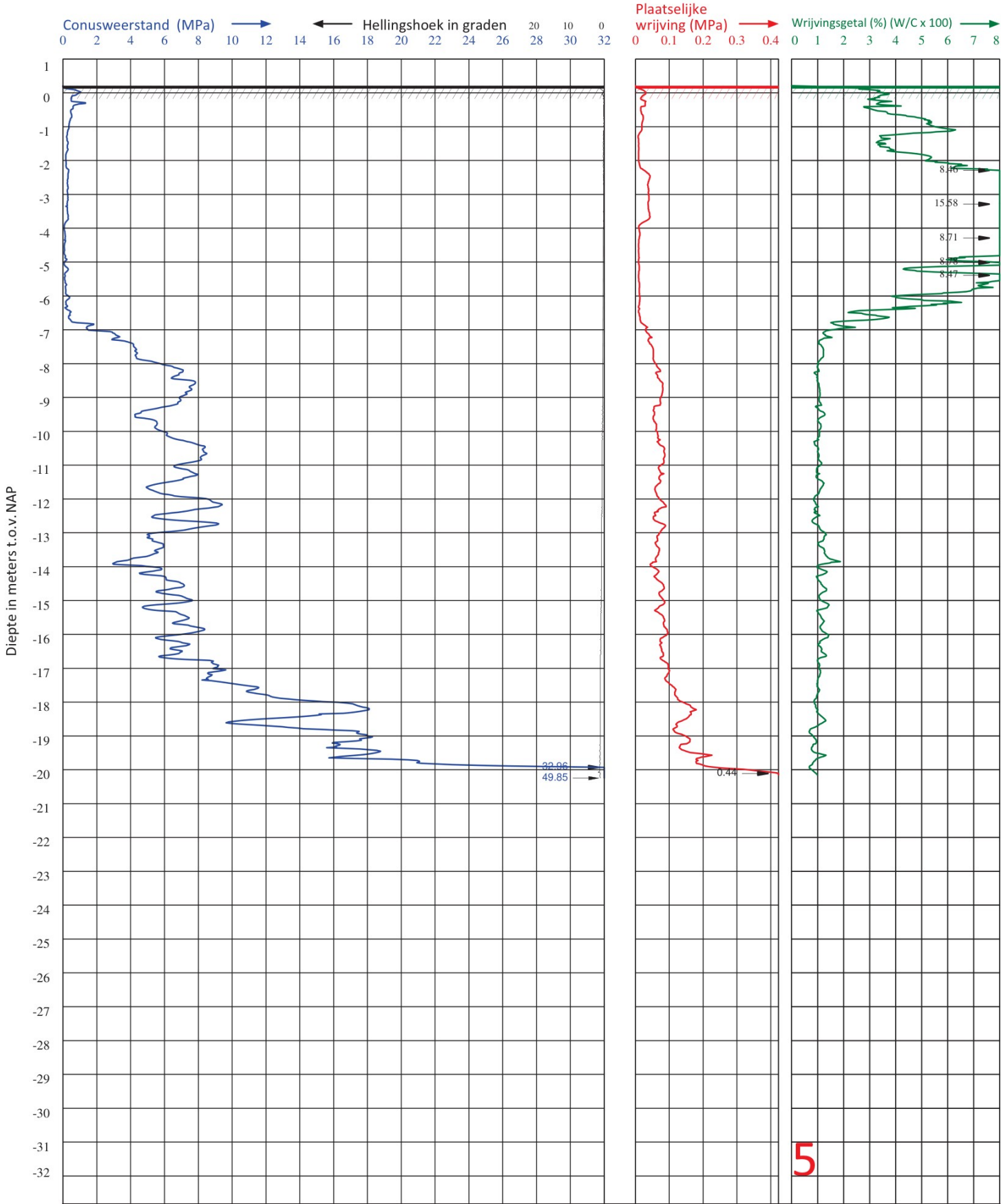

Van der Straaten Geotechniek B.V.			Telefoon (0031) 113-382510		E-mail : geotechniek@vd-straaten.nl	
PLAATS	: YERSEKE	HOOGTE MAAVELD	: 0.21	m1 t.o.v. NAP	CONUS TYPE	: SUB-15
LOCATIE	: KERKHOEKSTRAAT 38	GRONDWATERSTAND	:	m1- MAAVELD	ID CONUS	: 180505
OPDRACHTGEVER	: 	DATUM	: 8-8-2023		SONDERING	
PROJECTNUMMER	: 230461	TIJD	: 13:39		VOLGENS	: - NEN-EN-ISO 22476-1 - TOEPASSINGSKLASSE 3
ID SONDERING	: 5	X-COÖRDINAAT (RD)	: 62090.35		Y-COÖRDINAAT (RD)	: 389885.64

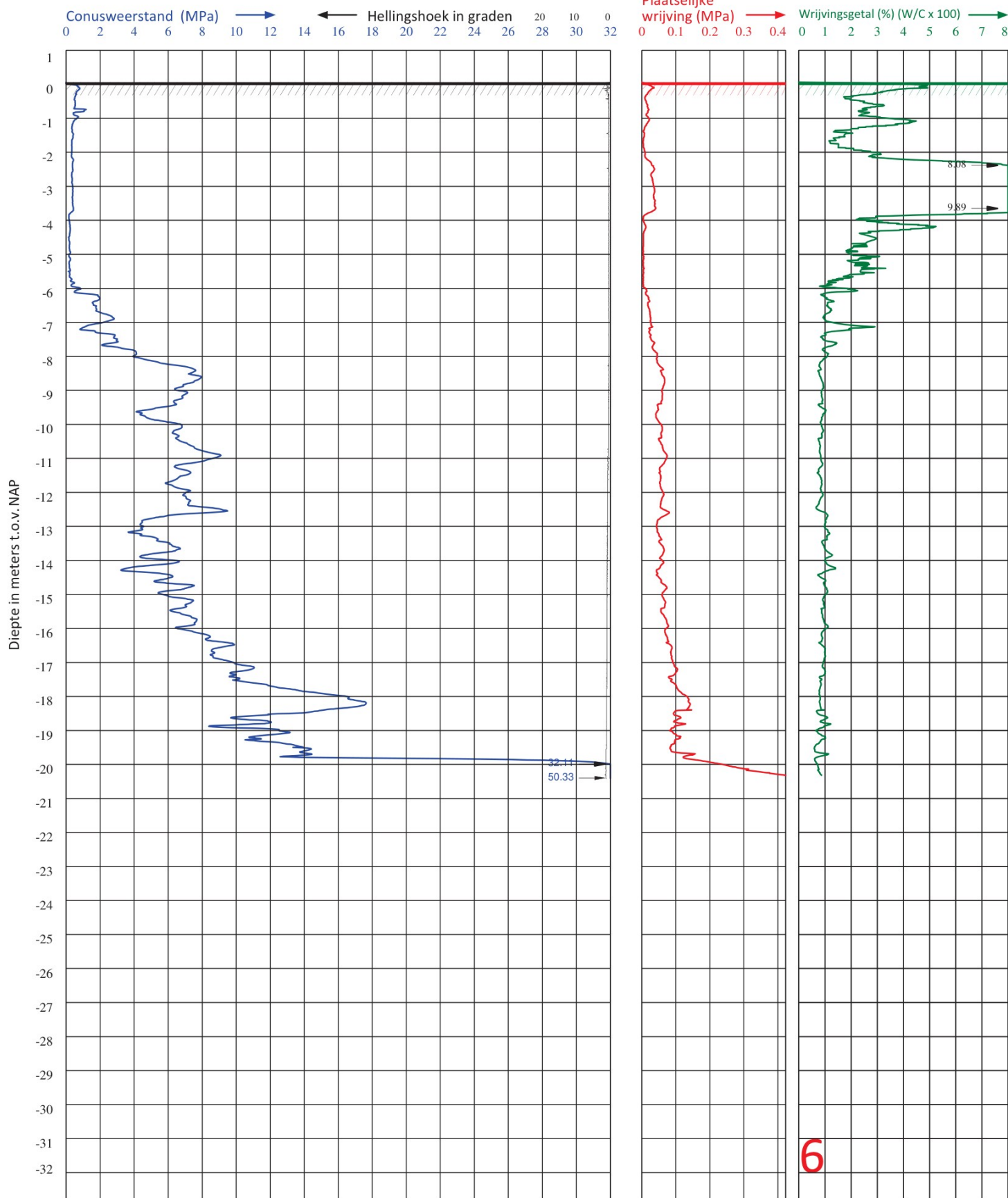

Diepteschaal: 65 mm = 1 m

Van der Straaten Geotechniek B.V.

Telefoon (0031) 113-382510

E-mail : geotechniek@vd-straaten.nl

PLAATS : YERSEKE
LOCATIE : KERKHOEKSTRAAT 38
OPDRACHTGEVER : 
PROJECTNUMMER : 230461
ID SONDERING : 6

HOOGTE MAAVELD : 0.06 m1 t.o.v. NAP
GRONDWATERSTAND : 0.25 m1- MAAVELD
DATUM : 7-8-2023
TIJD : 15:06
X-COÖRDINAAT (RD) : 62079.65

CONUS TYPE : SUB-15
ID CONUS : 221201
SONDERING VOLGENS : - NEN-EN-ISO 22476-1
- TOEPASSINGSKLASSE 3
Y-COÖRDINAAT(RD) : 389876.73

Waterpasstaat

Projectnummer:

230461

Omschrijving meetpunt	X-coördinaat	Y-coördinaat	Hoogte maaiveld (in m' NAP)	Grondwaterstand t.o.v. maaiveld (in m')
1	62072.9042	389845.1373	0.13	-0.31
2	62082.4708	389855.3032	0.02	
3	62090.9521	389867.4342	0.17	
4	62097.0845	389875.3965	0.22	
5	62090.3474	389885.6381	0.21	
6	62079.6547	389876.7255	0.06	-0.25
straatkolk	62110.6658	389853.1273	0.19	

Wat is een sondering ?

Bij het sonderen wordt een conus met een basisoppervlak van 10 of 15 cm² en een tophoek van 60 graden met een snelheid van 2 cm/s de grond ingedrukt. De daarbij optredende weerstand wordt continu gemeten in MPa (1 MPa = 1 N/mm²).

Er wordt gesondeerd conform de NEN-EN-ISO 22476-1, waarbij dus ook de plaatselijke wrijvingsweerstand en de helling van de sonderingstreng ten opzichte van de verticaal gemeten wordt.

Er wordt gestreefd om alle sonderingen aan klasse 2 te laten voldoen doch minimaal klasse 3 te zijn.

De gemeten waarden worden in de wagen digitaal vastgelegd en op kantoor verwerkt tot een rapport zoals hier voor u ligt.

Het rapport

In dit rapport vindt u een grafische weergave van de meetresultaten en een situatietekening, waarop staat aangegeven waar de sonderingen gemaakt zijn.

In de meetstaat staat de hoogte van het maaiveld ter plaatse van de sonderingen ten opzichte van een referentiepunt en/of NAP aangegeven. Ook zijn de sonderingen (indien mogelijk) ingemeten in coördinaten (RD), welke ook worden vermeld.

Gezien de importantie van de hoogtemeting in het verdere verloop van het project is het van belang deze te verifiëren aan de hand van meting van derden of e.e.a. zelf te controleren voordat bestellingen worden gedaan of met de werkzaamheden wordt begonnen.

Indicatie grondsoort en grondwaterstand

Met het meten van de plaatselijke wrijvingsweerstand is het mogelijk het wrijvingsgetal in procenten te bepalen. Dit getal geeft mede een indicatie van de grondsoorten die gedurende de meting passeren.

In de onderstaande tabel is een overzicht gegeven van enkele waarden en de over het algemeen bij die waarden behorende grondsoorten.

(hoofd) Grondsoort	Conusweerstand	Wrijvingsgetal
Zand :	2.0 à 25	0.2 à 1.5
Klei, Silt, Leem, Löss :	0.2 à 6.0	1.5 à 6.0
Veen :	0.1 à 4.0	5.0 à 10.0

Als service vermelden wij (indien mogelijk) de gemeten grondwaterstanden in het sondeer(boor)gat t.o.v. het maaiveld. Wij willen u er op wijzen dat dit slechts een éénmalige opname is en de gemeten grondwaterstand ten tijde van de sondering kan afwijken van de normale grondwaterstand o.a. door invloeden van het weer en/of spanningswater uit de ondergrond.

Plaatsbepaling c.q. inmeting.

De sondeerpunten worden ingemeten m.b.v. een dGPS-RTK, afhankelijk van de omstandigheden zijn de waarden in de x en y binnen de 3 cm nauwkeurig en de z-hoogte heeft een maximale afwijking van 5 cm. Vaak vallen de gemeten waardes ruim binnen deze toleranties.

Een enkele keer zal het door omstandigheden (bv. bomen, gebouwen e.d.) niet mogelijk zijn om de punten in te meten. Deze worden dan handmatig ingemeten en vastgelegd aan een vast punt.

Mei 2021

Van der Straaten Geotechniek BV
www.vd-straaten.nl

Wat nu?

Voor u ligt een geotechnisch rapport, opgesteld door Van der Straaten Geotechniek BV. Een dergelijk rapport bevat vaak de gegevens voor de start van uw project.

Wat kan Van der Straaten nog meer betekenen voor uw project?

Van der Straaten Geotechniek

Van der Straaten Geotechniek is een onderzoeksbureau wat nauwe banden heeft met de Aannemingsmaatschappij. Zij bestrijkt twee onderdelen, nl. Veldwerk Geotechniek en Engineering

Veldwerk Geotechniek

Wij zijn met ons brede pallet aan materieel en uitstekend personeel in staat verder te gaan dan menig collega. Dit geldt voor op het land, maar ook op het water zijn we uitgegroeid tot een specialist met een voorliefde voor getijdewateren.

Naast sonderingen met waterspanning, geleiding, magnetisme of seismisch beheersen wij ook alle andere onderzoeksmethodes, zoals boringen en laboratoriumonderzoeken om een nauwkeuriger beeld te krijgen van de karakteristieken van de ondergrond.

Ook monitoring van grondwater, trillingen en zettingen als ook b.v. een weerstandsmeting (resistivity testing) kunnen wij voor u uitvoeren.

Engineering

Onze afdeling Engineering binnen de afdeling Geotechniek is vooral gespecialiseerd in civiele constructies en vraagstukken. (Paal)fundaties, bouwputproblematiek, zettingsberekeningen, maar ook beton -en staalconstructies kunnen wij berekenen en op verzoek ook tekenen.

Naast de constructieve vraagstukken voor Van der Straaten Aannemingsmaatschappij werken wij ook voor alle klanten van de Geotechniek.

Van der Straaten Aannemingsmaatschappij BV

Van der Straaten Aannemingsmaatschappij is een aannemer in de civiele techniek die bijna alle disciplines op civiel gebied voor u uit kan voeren.

Ter zake kundig op het gebied van:

- Grond- en waterkerende constructies en paalfundaties, zowel nat als droog.
- Betonwerken, civiel en industrieel
- Civiele staalconstructies
- Waterbouwkundige werken
- Grond-, wegen- en leidingbouw.

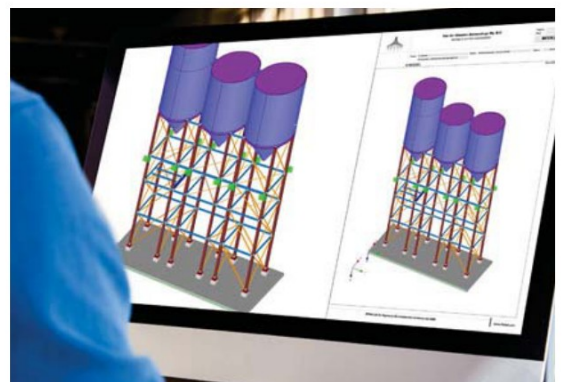

VAN DER STRAATEN
GEOTECHNIEK B.V.

VD-STRATEN.NL