

Doorsnede C-C

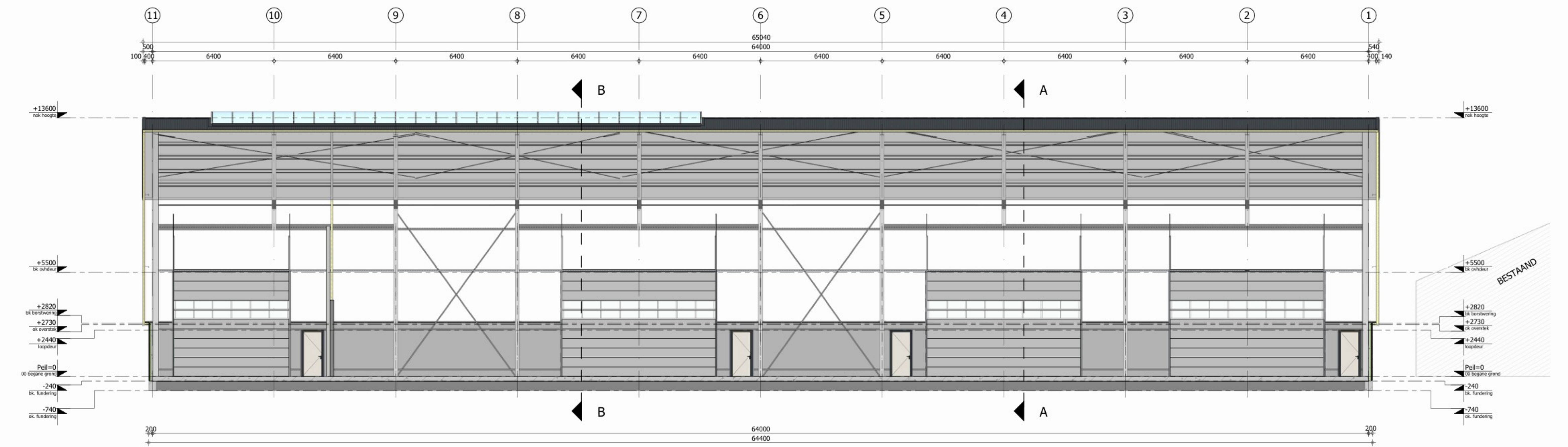

Doorsnede B-B

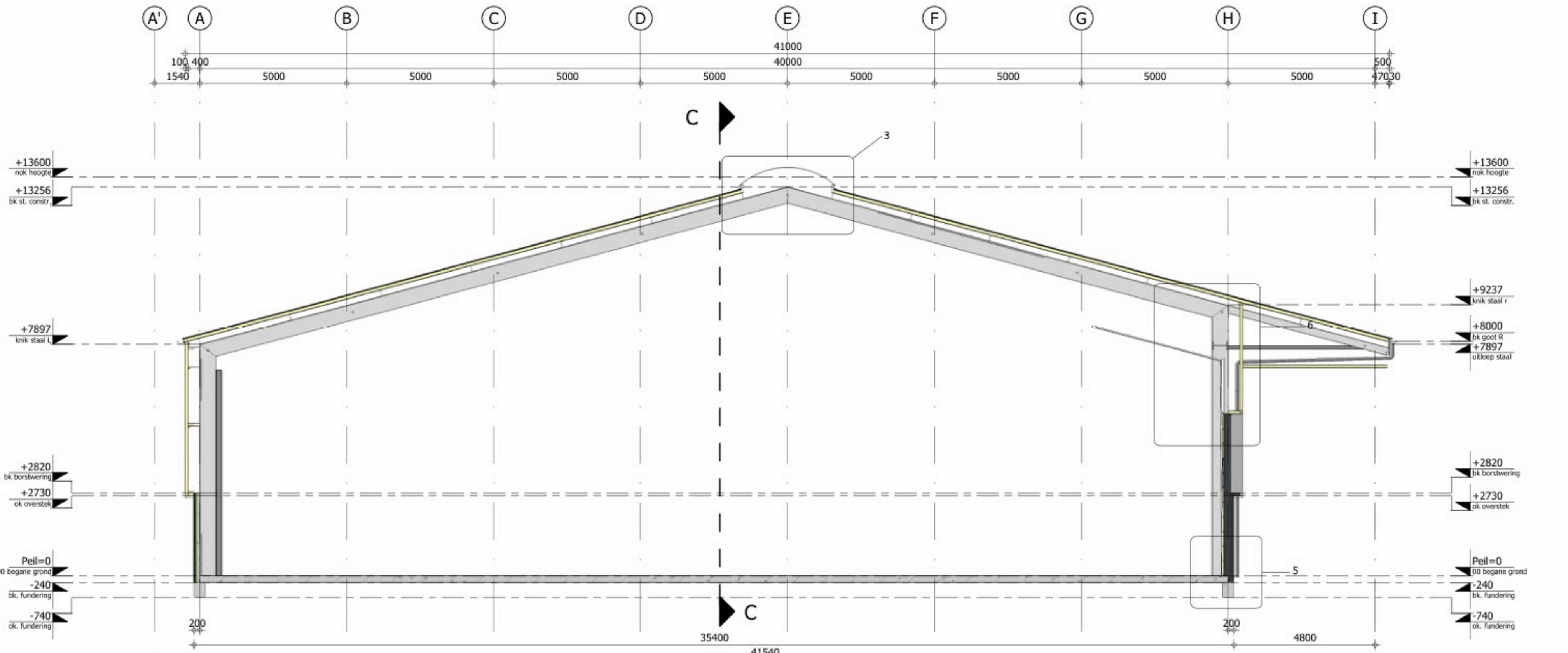

Doorsnede A-A

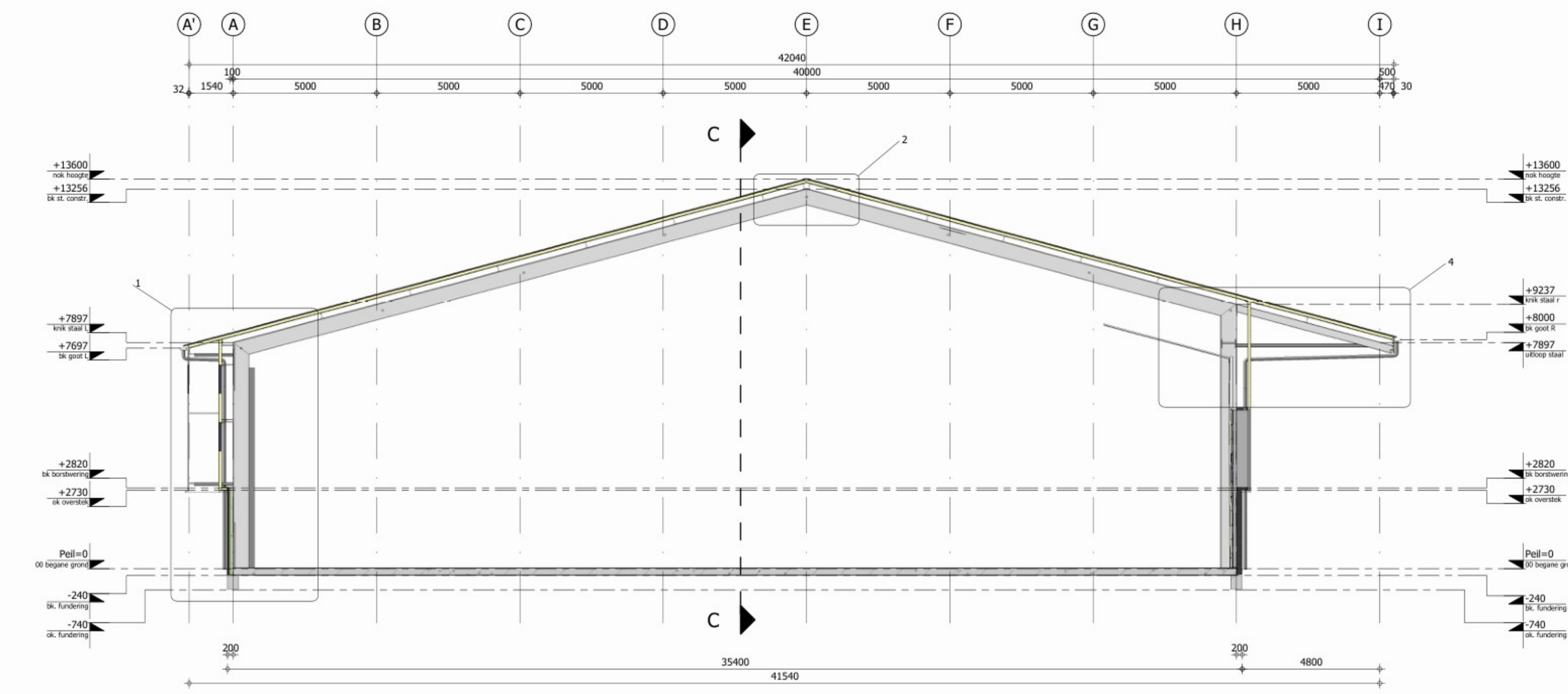

Renooi voorzieningen brandveiligheid:

- Vuurtoegangsdeur: naar boven of naar buiten
- Bluszer
- Brandblusapparaat: L=25m
- Brandbestendigheid d.m.v. brandvertragende maatregelen

Ontwerp constructie - maatvoering:

- Niet van tekening meten, alle maten dienen in het werk te worden gecontroleerd.
- Deze tekeningingen hebben de status "OMGEVINGSVERGUNNING" fase "BOUWEN".
- Staal-, beton- en houtconstructies conform opgegeven constructie.
- Alle overige constructies conform opgegeven constructie.
- De constructieve berekeningen kunnen van invloed zijn op de maatvoering en de detaillering.
- Noodoverstort: plaats en hoeveelheid conform opgegeven installateur.
- Roliering en capaciteit conform opgegeven installateur.
- Handelwaarde aflezen en capaciteit volgens schijflijnen NEN 2215.
- Vloerafscheiding volgens bouwbesluit: afd. 2.3 artikel 2.14 t/m 2.18.
- Trappen volgens bouwbesluit: afd. 2.5 artikel 2.28 t/m 2.32.
- Intrakeurvervaltijd hang- en sluitwerk volgens NEN 5096 klasse 2 toepassen.

D			
C			
B	27-03-2024	Indeling overheaddeuren aangepast + spuitmachine stalling toegevoegd	
A	03-11-2023	Definitieve aanvraag omgevingsvergunning	
0	07-03-2023	Aanvraag omgevingsvergunning concept	
Rev.	Datum	Omschrijving	
Project: Nieuwbouw Bewaarloods Frederikaweg 2, 4411 RA Rilland			
Onders: Plattegrond & Doorsneden			
Project nr. 7592.001			
Blad nr. DO02			
Rev. B			

Toelichting grondslagen

In dit document kunt u secties vinden die onleesbaar zijn gemaakt. Deze informatie is achterwege gelaten op basis van de Wet open overheid (Woo). De letter die hierbij is vermeld correspondeert met de bijbehorende grondslag in onderstaand overzicht.

J Art. 5.1 lid 2 sub e

Het belang van de openbaarmaking van deze informatie weegt niet op tegen het belang van de eerbiediging van de persoonlijke levenssfeer van betrokkenen