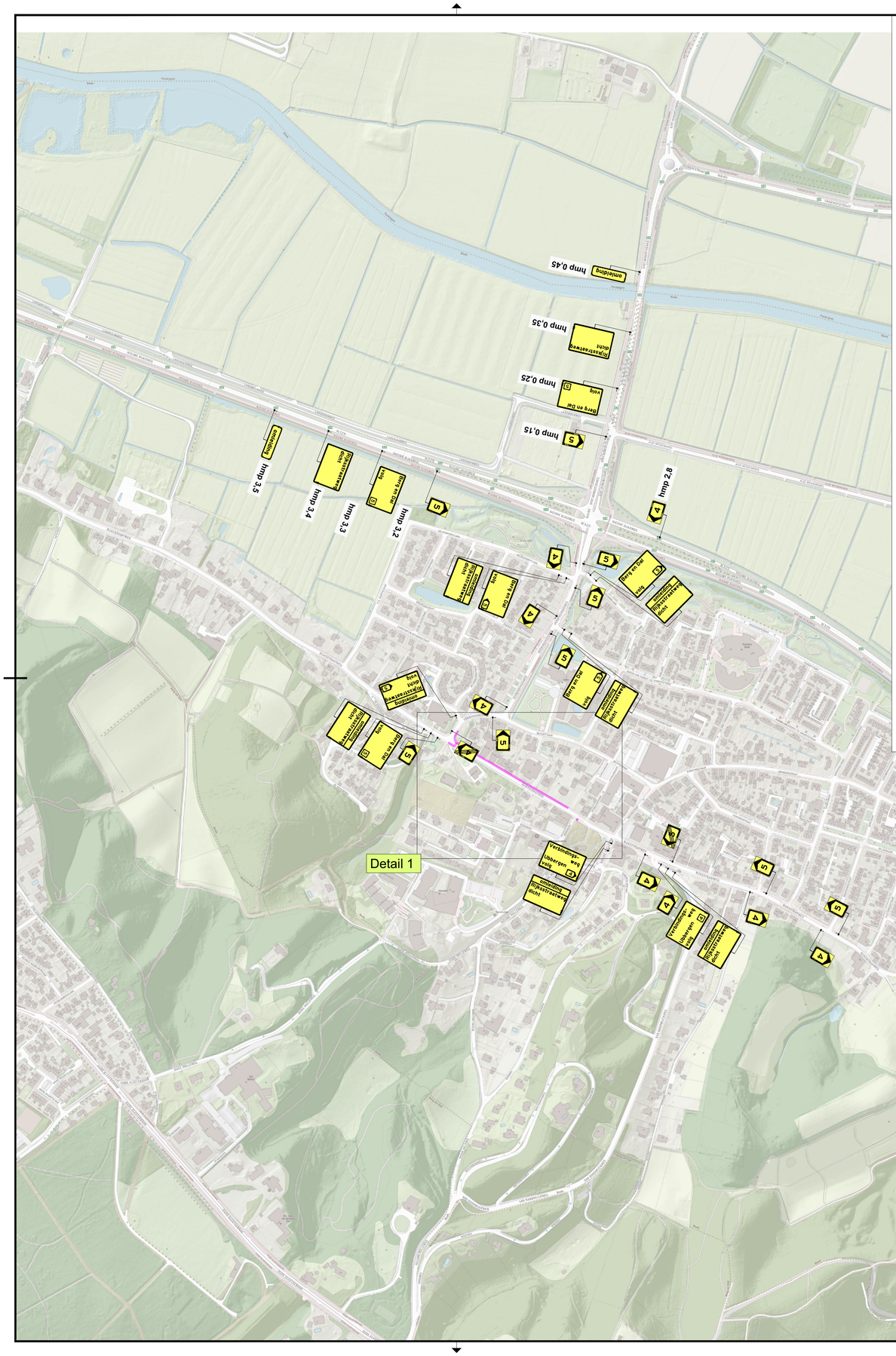

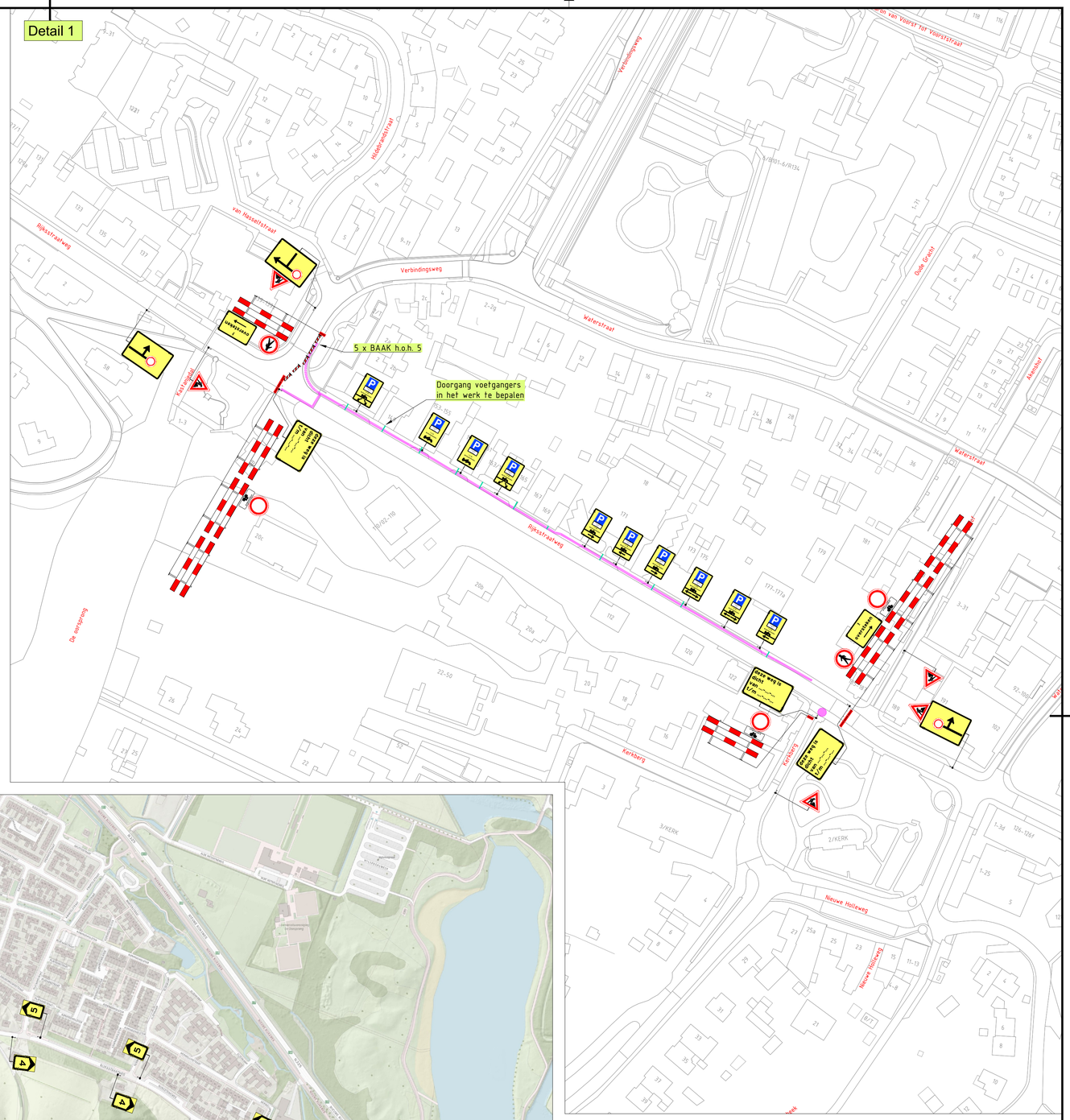

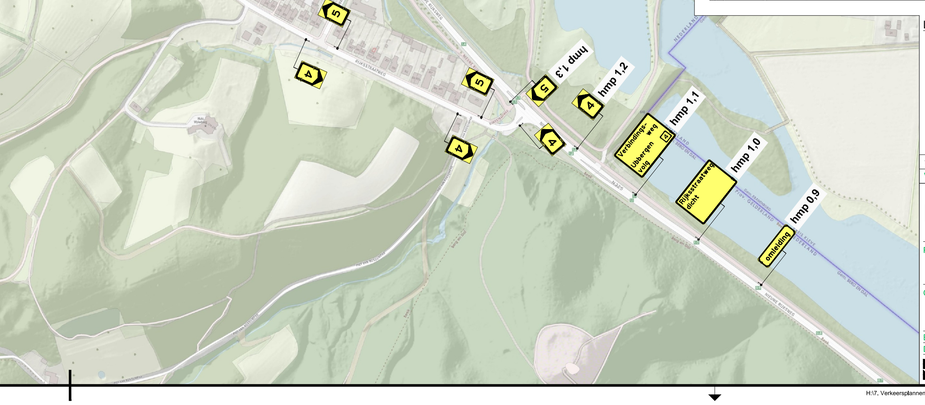

LEGENDA

- Werkvak
- Loopbrug 11 stuks

Versie:	Datum:	Getekend:	Vrijgegeven:	Omschrijving / Status:
1	10-03-25	Nicky van der Palen	Menno Visscher	CONCEPT

BUKO. INFRASUPPORT
REGIOVESTIGING ELST
Marsje 2
6662 WC Elst
0481 - 35 40 02
infrasupport@buko.nl
van gelder

Project: Beek | Rijksstraatweg

GEMEENTE Berg en Dal

Onderdeel: Rijksstraatweg 120, Beek

Boss nr.:	692849	Schaal:	1:1000	Formaat:	A1
Documenttype:	Bebordingsplan	Blad:	1 van 1	Tekening nr.	25.13.0103.1

Aanvullende gegevens:
BRL9101
Cert.nr. NCK.2022.389.BRL9101.H264-2

- Conflicterende bebording afplakken/afkruisen
- De locatie van de bebording is indicatief, exacte locatie wordt in het werk bepaald
- Afzettingen en omleidingen conform regelgeving CROW 96a/b

H:\7. Verkeersplannen – Tekenaars\Nicky\01. Projecten\2025\25.13.0101 tm 25.13.0150\25.13.0103 Rijksstraatweg Beek\25.13.0103.1 692849 Rijksstraatweg Beek v1.dwg