Rapport

Projectnummer: 51006611
Referentienummer: NL25-648800269-139016
Datum: 4-7-2025

Evaluatieverslag

Sanering fase 3, Ontwikkelingslocatie Crailo (NH040200059), terreindeel toekomstige Ecowal

Definitief

Opdrachtgever:
GEM Crailo B.V.
Amersfoortsestraatweg 103
1222AB HILVERSUM

Sweco
De Holle Bilt 22
3732 HM De Bilt
Postbus 203
3730 AE De Bilt

T +31 88 811 66 00
www.sweco.nl

Sweco Nederland B.V.
De Bilt
Handelsregister 30129769
Statutair gevestigd te De Bilt

[redacted]
geregistreerd projectleider BRL SIKB 6000
M +31 6 [redacted]

Verantwoording

Titel	Evaluatieverslag
Subtitel	Sanering fase 3, Ontwikkelingslocatie Crailo (NH040200059), terreindeel toekomstige Ecowal
Projectnummer	51006611
Referentienummer	NL25-648800269-139016
Revisie	D1
Datum	4-7-2025
Auteur(s)	[redacted]
E-mailadres	[redacted]@sweco.nl
Gecontroleerd door	[redacted]
Paraaf gecontroleerd	
Goedgekeurd door	[redacted]
Paraaf goedgekeurd	
Erkend milieukundig begeleider	[redacted]
Paraaf MKB	

Inhoudsopgave

1 Inleiding 4
1.1 Algemeen 4
1.2 Aanleiding en doelstelling 4
1.3 Kwaliteitsborging 5
1.3.1 Certificatie aannemer 5
1.3.2 Certificatie milieukundige begeleiding 5
1.3.3 Accreditatie laboratorium 5
1.4 Onafhankelijkheid milieukundige begeleiding 6
1.5 Leeswijzer 6
2 Achtergrondinformatie 7
2.1 Algemene gegevens locatie 7
2.2 Betrokken partijen 8
2.3 Verontreinigingssituatie voorafgaand aan sanering 8
2.4 Saneringsplan en beschikking 9
3 Uitvoering van de sanering 10
3.1 Definitie saneringsgeval 10
3.2 Uitgevoerde grondsanering 10
4 Bemonstering en analyseresultaten 11
4.1 Controlemonsters 11
4.2 Restverontreiniging 12
5 Conclusies en aanbevelingen 13
5.1 Conclusies grondsanering 13
5.2 Aanbevelingen 13
Bijlage 1 Topografische ligging
Bijlage 2 Kadastrale gegevens saneringslocatie
Bijlage 3 Verontreinigingssituatie voorafgaand aan fase 1 sanering
Bijlage 4 Contourlijnen
Bijlage 5 Indicatieve keuringen terreindeel Ecowal
Bijlage 6 Monster-, aan- en afvoergegevens sanering N74
Bijlage 7 Kwaliteitsborging

1 Inleiding

1.1 Algemeen

Sweco Nederland B.V. verzorgt in opdracht van GEM Crailo B.V. de milieukundige begeleiding onder procescertificaat BRL SIKB 6000 van uitvoeringsfase 3 van de sanering van de ontwikkelingslocatie Crailo op het voormalig defensieterrein in Laren, Hilversum en Bussum. De topografische ligging van de saneringslocatie is weergegeven in bijlage 1. Dit evaluatieverslag omvat het deel van fase 3 van de sanering dat betrekking heeft op de toekomstige Ecowal.

Voor de ontwikkelingslocatie Crailo (voormalig defensieterrein) heeft GEM Crailo een saneringsplan op hoofdlijnen opgesteld (kenmerk: 100024/RAP, 30 november 2020). Op 9 maart 2021 heeft OFGV een beschikking ernst & spoedeisendheid / instemming saneringsplan afgegeven (kenmerk: Z2020-015517/D2021-109318).

Op het voormalig defensieterrein Crailo zijn vijf gevallen van ernstige bodemverontreiniging onderscheiden en is daarnaast sprake van één geval van niet-ernstige bodemverontreiniging. De verontreinigingen betreffen PAK, PFAS, PCB, zware metalen en/of minerale olie. Buiten de verontreinigingskernen (circa 98 procent van het oppervlak) is de locatie diffuus heterogeen licht tot matig verontreinigd met bovengenoemde componenten en met name PAK. Deze verontreinigingen zijn ontstaan door toepassen van grond en materialen in het verleden waardoor het gehele voormalige defensieterrein tot het geval van ernstige bodemverontreiniging behoort. Het terreindeel waar de Ecowal aangelegd wordt maakt deel uit van geval 1 ‘toepassen verontreinigde grond en materialen’ en doorkruist een stortlocatie geval 3 (beschikking ernst & spoedeisendheid en instemmen saneringsplan).

Voor iedere fase van de sanering moet een uitvoeringsplan opgesteld worden. Op 23 januari 2024 heeft GEM Crailo uitvoeringsplan fase 3 ingediend (kenmerk: RAP/100053). Op 8 maart2024 heeft OFGV ingestemd met het uitvoeringsplan (kenmerk: Z2024-001502). Fase 3 omvat de sanering van het voormalig AZC (ten zuiden van Gebed zonder End), de aanleg van de Laan van Crailo en het realiseren van tijdelijke parkeerplaatsen op het middenterrein (Op de Hei).

1.2 Aanleiding en doelstelling

Aanleiding voor de bodemsanering vormt de ontwikkeling van het voormalig defensieterrein tot woningbouw, bedrijven en natuur. Onderdeel van deze ontwikkeling is het aanleggen van een Ecowal tussen de ontwikkelingslocatie en het achterliggende natuurgebied. Sanering van het terreindeel waar de Ecowal wordt aangelegd maakt deel uit van uitvoeringsfase 3. De ligging van de toekomstige Ecowal is weergegeven in bijlage 4. Het gehele terreindeel heeft een oppervlakte van circa 6.700 m^2.

Aanleiding om de sanering ter plaatse van de toekomstige Ecowal in dit evaluatieverslag separaat te evalueren is dat de sanering ter plaatse van de Ecowal eerst afgerond en goedgekeurd dient te zijn voordat deze aangelegd kan worden en zo het proces te versnellen.

De saneringsdoelstelling wordt bepaald door de toekomstige functie. Ter plaatse van de toekomstige Ecowal is de saneringsdoelstelling kwaliteitsklasse Industrie, omdat de toekomstige functie infrastructuur betreft. Doel van dit rapport is het weergeven van het verloop en de resultaten van de uitgevoerde sanering, zodat bevoegd gezag de sanering kan beoordelen.

1.3 Kwaliteitsborging

Sweco wil met haar producten en diensten zo goed mogelijk aan de behoeften, doelstellingen en eisen van haar opdrachtgevers voldoen. De wijze waarop de kwaliteit van de door Sweco uitgevoerde onderzoeken en gegeven adviezen wordt gewaarborgd, is vermeld in bijlage 7.

Bemonstering van de bodem wordt in beginsel steekproefsgewijs uitgevoerd. Ondanks het feit dat Sweco Nederland B.V. bij de uitvoering van deze werkzaamheden aansluit bij landelijke kwaliteitsrichtlijnen en regelgeving, maakt het steekproefsgewijze karakter van de bemonstering het niet mogelijk om garanties af te geven ten aanzien van een eventueel beschreven verontreinigingsituatie. Sweco Nederland B.V. accepteert dan ook geen aansprakelijkheid ten aanzien van mogelijke beslissingen die de opdrachtgever of derden naar aanleiding van de door Sweco Nederland B.V. uitgevoerde milieukundige begeleiding nemen.

1.3.1 Certificatie aannemer

De bodemsanering is door Van Oostrum (certificaat: EC-SIK-70043) uitgevoerd onder procescertificaat BRL SIKB 7000 (Uitvoering van (water)bodemsaneringen en ingrepen in de waterbodem) volgens SIKB protocol 7001 (Uitvoering van Landbodemsanering met conventionele methoden).

1.3.2 Certificatie milieukundige begeleiding

De milieukundige begeleiding (processturing en verificatie) is door Sweco Nederland B.V. uitgevoerd onder procescertificaat BRL SIKB 6000 (Milieukundige begeleiding van (water)bodemsaneringen, ingrepen in de waterbodem en nazorg), versie 5.0 van 1 februari 2018, volgens SIKB protocol 6001 (Milieukundige begeleiding landbodemsanering met conventionele methoden en nazorg) versie 5.0 van 1 februari 2018, SIKB protocol 6002 (Milieukundige begeleiding van landbodemsanering met in-situ methoden en nazorg) versie 5.0 van 1 februari 2018 en SIKB protocol 6003 (Milieukundige begeleiding van ingrepen in de waterbodem en uitvoering van waterbodemsaneringen) versie 5.0 van 1 februari 2018 (certificaatnummer BB-066/4). De milieukundige begeleiding van de sanering is uitgevoerd door [redacted]

1.3.3 Accreditatie laboratorium

De analyse van controlemonsters is verricht in het laboratorium van SGS Environmental Analytics te Rotterdam onder het procescertificaat AS3000 ‘Laboratoriumanalyses voor grond-, waterbodem- en grondwateronderzoek (versie 8, 23 april 2020). De analysecertificaten met de resultaten van het laboratoriumonderzoek en een toelichting op de toegepaste analysemethoden zijn weergegeven in bijlage 5.

1.4 Onafhankelijkheid milieukundige begeleiding

Sweco Nederland B.V. verklaart hierbij dat zij, de moedermaatschappij waar Sweco Nederland B.V. deel van uitmaakt en haar onderaannemers geen belang hebben bij de uitkomsten van de milieukundige begeleiding. De werkzaamheden zijn derhalve volgens de eisen uit het Besluit Bodemkwaliteit onafhankelijk uitgevoerd. Volgens het Besluit bodemkwaliteit dient milieukundige begeleiding uitgevoerd te worden volgens, door de SIKB, vastgestelde beoordelingsrichtlijnen. In de rapportage wordt expliciet vermeld welke werkzaamheden zijn uitgevoerd onder de beoordelingsrichtlijnen en onderliggende protocollen. Tevens is opgenomen op welke punten eventueel is afgeweken van de protocollen en wat de mogelijke consequenties zijn van de afwijkingen.

1.5 Leeswijzer

In hoofdstuk 2 wordt de achtergrondinformatie beschreven zoals deze bekend was bij de aanvang van de sanering. In hoofdstuk 3 wordt de uitvoering van de sanering beschreven. In hoofdstuk 4 worden de resultaten van de bemonsteringen beschreven. Hoofdstuk 5 bevat de conclusies en aanbevelingen.

2 Achtergrondinformatie

2.1 Algemene gegevens locatie

De topografische ligging van de locatie is weergegeven in bijlage 1. In onderstaande tabel zijn de locatiegegevens samengevat.

Tabel 2.1 Overzicht locatiegegevens

Adres locatie	Amersfoortsestraatweg 103, Hilversum[1]
Kadastrale gegevens	kad. gem. Laren, sectie A, nummer 5464, 5436 en 5432
Eigenaar	GEM Crailo B.V.
Oppervlakte	6.700 m²
Huidig gebruik	Voormalig defensieterrein, voormalig AZC
Toekomstig gebruik	Infrastructuur (Ecowal)

[1] De gehele ontwikkeling van GEM Crailo omvat grondgebied uit de gemeenten Hilversum, Laren en Gooise Meren

De kadastrale gegevens van de locatie zijn opgenomen in bijlage 2.

In figuur 2.1 is een luchtfoto opgenomen met de toekomstige ligging van de Ecowal.



Figuur 2.1: Luchtfoto locatie Ecowal

2.2 Betrokken partijen

In onderstaande tabel is een overzicht van de bij de sanering betrokken partijen opgenomen.

Tabel 2.2 Betrokken partijen

Betrokken partij	Betrokkenheid
GEM Crailo B.V. contactpersoon: [redacted]	Opdrachtgever sanering
GEM Crailo B.V. Contactpersoon: [redacted]	Directievoerder sanering
GEM Crailo B.V. Contactpersoon: [redacted]	Eigenaar kadastrale percelen
Omgevingsdienst Flevoland & Gooi en Vechtstreek	Bevoegd gezag Wet bodembescherming
Van Oostrum Westbroek B.V. Burgemeester Huydecoperweg 32 3615 AD Westbroek	Aannemer
Sweco Nederland B.V.	Milieukundige begeleiding
Certicon	Indicatieve partijkeuringen

2.3 Verontreinigingssituatie voorafgaand aan sanering

Voor 1939 was op de locatie een legerplaats met een aantal schietbanen aanwezig. De Kolonel Palmkazerne is in 1939 in gebruik genomen. Aan het einde van WOII is de kazerne deels verwoest en daarna is de kazerne opnieuw gebouwd.

De totale oppervlakte van het voormalige defensieterrein is circa 40 ha. Het noordelijk (ca. 10 ha) en zuidelijk (ca. 18 ha) deel van de locatie zijn gebruikt als kazerne, dienstgebouwen en sportvelden. Het centrale deel van de locatie (ca. 12 ha) is gebruikt als oefen- en rampenterrein (ORT) en schietbanen. In 2005 zijn de activiteiten van defensie op de locatie beëindigd en in 2007 is de locatie verkocht aan de provincie Noord-Holland.

Vanaf 2009 tot 2019 is het centrale deel van de locatie in gebruik geweest door de veiligheidsregio Gooi en Vechtstreek, voor brandoefeningen en trainingen. Het zuidelijk deel van de locatie is in gebruik geweest als asielzoekerscentrum (AZC). De locatie wordt de komende jaren ontwikkeld voor woningbouw, bedrijven en natuur.

De verontreinigingen die worden aangetroffen op de ontwikkelingslocatie Crailo zijn veroorzaakt door het gebruik van het terrein door defensie. De verontreinigingen zijn (hoofdzakelijk) ontstaan voor 1987. De aanwezige verontreinigingen in de bodem betreffen daarmee (hoofdzakelijk) historische verontreinigingen.

Sinds 2017 is GEM Crailo eigenaar van het voormalig defensieterrein. GEM Crailo is 100 procent eigendom van de gemeenten Gooise Meren, Hilversum en Laren.

Voor een samenvatting van de verontreinigingssituatie voorafgaand aan deze sanering en verwijzingen naar de onderzoek(en) die aan deze sanering ten grondslag liggen wordt verwezen naar het saneringsplan.

De verontreinigingssituatie voorafgaand aan fase 1 van de sanering is opgenomen in bijlage 3. Op het voormalig defensieterrein zijn in totaal 12 verontreinigingskernen onderscheiden waar de interventiewaarden en/of tussenwaarden zijn overschreden. Deze verontreinigingen zijn horizontaal en verticaal afgeperkt tot beneden de tussenwaarden. De overschrijdingen bestaan uit PAK, PFAS, PCB en zware metalen. Met uitzondering van de loodverontreiniging op de schietbaan zijn alle verontreinigingskernen in 2021/2022 gesaneerd.

Op het overig deel van de ontwikkelingslocatie is de bodem diffuus heterogeen licht tot matig verontreinigd met PAK, PCB, zware metalen en/of minerale olie.

2.4 Saneringsplan en beschikking

Voor deze bodemsanering is het saneringsplan op hoofdlijnen ”Ontwikkelingslocatie Crailo, GEM Crailo B.V., kenmerk: RAP/100024, 30 november 2020” van toepassing.

Het saneringsplan is door Omgevingsdienst Flevoland & Gooi en Vechtstreek (OFGV) goedgekeurd in de beschikking met kenmerk Z2020-015517/D2021-109318 van 9 maart 2021. In de beschikking zijn de volgende aanvullende voorwaarden op het saneringsplan opgenomen:

- Voorafgaand aan de werkzaamheden wordt er een uitvoeringsplan ter verdere invulling van het saneringsplan op hoofdlijnen aan de OFGV voorgelegd, ter goedkeuring.
- Met de uitvoering van de saneringswerkzaamheden mag pas worden begonnen na schriftelijke instemming.
- Na afronding van iedere fase van de sanering (per deelplan) moet een evaluatieverslag worden ingediend.

Conform de aanvullende voorwaarden uit de beschikking op het saneringsplan is ”Uitvoeringsplan fase 3 Ontwikkelingslocatie Crailo, GEM Crailo B.V., kenmerk: RAP/100053, 23 januari 2024” van kracht. Omgevingsdienst Flevoland & Gooi en Vechtstreek (OFGV) heeft ingestemd met het uitvoeringsplan (kenmerk: Z2024-001502 van 8 maart 2024).

3 Uitvoering van de sanering

3.1 Definitie saneringsgeval

Het terreindeel waar de Ecowal aangelegd wordt, maakt deel uit van geval 1 ‘toepassen verontreinigde grond en materialen’. Aan de zuidwestzijde doorkruist de toekomstige Ecowal stortlocatie N74. Stortlocatie N74 is tijdens uitvoeringsfase 1 gesaneerd.

De saneringsdoelstelling voor het terreindeel waar de Ecowal aangelegd wordt is ‘kwaliteitsklasse Industrie’.

3.2 Uitgevoerde grondsanering

Stortlocatie N74 is tijdens uitvoeringsfase 1 (2021-2022) gesaneerd. De sanering is milieukundig begeleid door Sweco Nederland B.V. In het evaluatieverslag (ref: NL22-648800269-33181, 4-10-2022) is de sanering van stortlocatie N74 beschreven. Tijdens de sanering is alle sterk verontreinigde grond (>I-waarde) ontgraven en afgevoerd van de locatie. De ontgravingsput is laagsgewijs aangevuld met grond klasse Industrie, afkomstig uit de stortlocatie (onderin herschikt), en aangevoerde grond kwaliteit Landbouw/natuur (afdeklaag). De kwaliteit van de grond voldoet aan de saneringsdoelstelling ter plaatse. Er is geen restverontreiniging achtergebleven. Op 6 oktober 2022 heeft OFGV ingestemd met het evaluatierapport (kenmerk: Z2022-013130/D2022-233959).

Uitvoeringsfase 3 is gestart op 10 mei 2024. Op het terreindeel waar de Ecowal aangelegd wordt, is geen bodemsanering uitgevoerd. Vastgesteld is of de bodemkwaliteit ter plaatse voldoet aan de saneringsdoelstelling (zie hoofdstuk 4).

4 Bemonstering en analyseresultaten

In dit hoofdstuk worden de resultaten van de bemonsteringen in het kader van de sanering besproken. Tenzij anders vermeld zijn laboratoriumanalyses uitgevoerd door het door de RvA geaccrediteerde laboratorium SGS Environmental Analytics onder de AS3000-richtlijnen. Tenzij anders vermeld zijn analyseresultaten met behulp van BoToVa (Bodem Toets en Validatieservice) van het ministerie van IenW getoetst aan de toetsingswaarden opgenomen in toetsingstabellen in de bijlagen.

4.1 Controlemonsters

De sanering van stortlocatie N74 en de controlemonsters die genomen zijn, staan beschreven in het evaluatieverslag van uitvoeringsfase 1 (Sweco Nederland B.V., ref: NL22-648800269-33181, 4-10-2022). De gegevens van de eindbemonstering, afvoer en aanvoer zijn voor de volledigheid opgenomen in bijlage 6.
Welke monsters zijn van toepassing op de 2 rode deelgebieden uit bijlage 4?

Op terreindelen buiten de verontreinigingskernen wordt gecontroleerd of voldaan wordt aan de saneringsdoelstelling door middel van in situ indicatieve partijkeuringen conform BRL 9335-1 of AP04-keuringen. De keuringen zijn uitgevoerd door Certicon Kwaliteitskeuringen B.V.

Op het terreindeel waar de Ecowal aangelegd wordt zijn 4 indicatieve partijkeuringen uitgevoerd. Daarnaast is een indicatieve partijkeuring uitgevoerd ter plaatse van de voormalige kelder van het ketelhuis. In tabel 4.1 zijn de resultaten van de indicatieve keuringen samengevat. In bijlage 4 zijn de locaties van de uitgevoerde indicatieve partijkeuringen weergegeven en in bijlage 5 zijn de rapportages van de indicatieve keuringen opgenomen.

Tabel 4.1 Resultaten indicatieve keuringen terreindeel ecowal

Indicatieve keuring	Kwaliteitsklasse	rapportnummer
EW1BG	Wonen	P2024-1179
EW2BG	Industrie	P2024-1180
EW3BG	Industrie	P2024-1181
EW4BG	Landbouw/natuur	P2024-1182
Ketelhuis	Landbouw/natuur	P2025-0659

Uit de analyseresultaten blijkt dat op alle terreindelen waar de Ecowal wordt aangelegd, aan de saneringsdoelstelling kwaliteitsklasse Industrie wordt voldaan.
Met de uitgevoerde indicatieve keuringen is tevens de kwaliteit bepaald van de ontvangende bodem voor de aan te leggen Ecowal.

4.2 Restverontreiniging

Op basis van de resultaten van de eindbemonstering van de sanering van stortlocatie N74 en de indicatieve keuringen is geen restverontreiniging achtergebleven op het terreindeel waar de Ecowal aangelegd wordt.

5 Conclusies en aanbevelingen

5.1 Conclusies grondsanering

De bodemkwaliteit op het terreindeel waar de Ecowal aangelegd wordt, voldoet aan de saneringsdoelstelling kwaliteitsklasse ’Industrie’ ter plaatse. De sanering op het terreindeel waar de Ecowal aangelegd wordt mag als afgerond worden beschouwd.

5.2 Aanbevelingen

Aanbevolen wordt om dit evaluatieverslag in te dienen bij de Omgevingsdienst Flevoland, Gooi en Vechtstreek (OFGV).

Bijlage 1 Topografische ligging

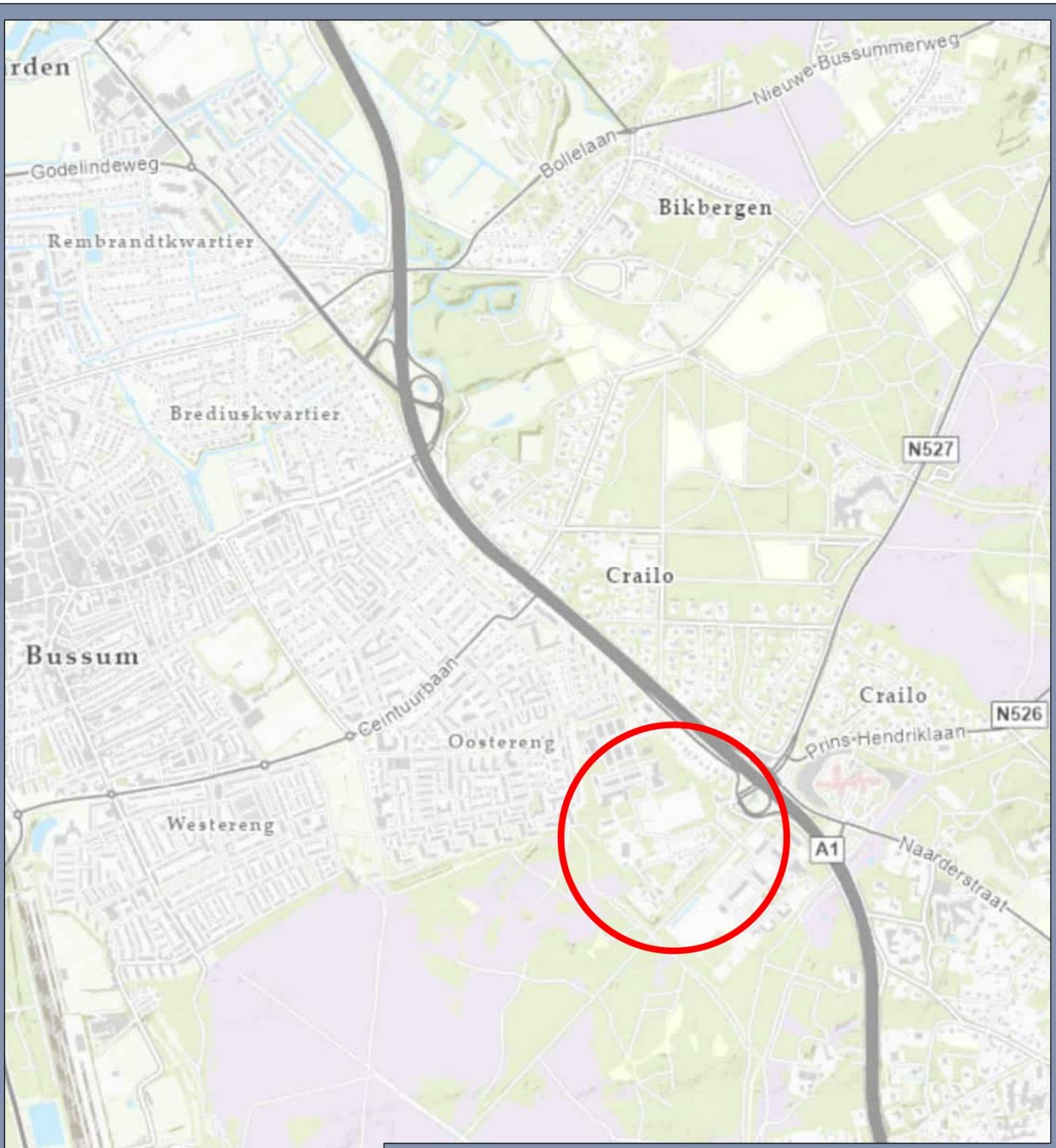

Topografische ligging

Ontwikkelingslocatie Crailo fase 1

Opdrachtgever: GEM Crailo B.V.
Projectnummer: 51006611

SWECO

Status: Concept/Definitief
Datum: 29-7-2022
Schaal: 1:20.000
Formaat: A4

Getekend: - Gecontroleerd:

0 200 400 600 800 1.000 1.200 meter

N

© Sweco Nederland B.V. Alle rechten voorbehouden

C:\Users\NLEREL\Desktop\Kadaster\Kadaster Crailo.mxd 29-7-2022 12:10:18

Bijlage 2 Kadastrale gegevens saneringslocatie

Kadastrale kaart

Uw referentie: 51006611

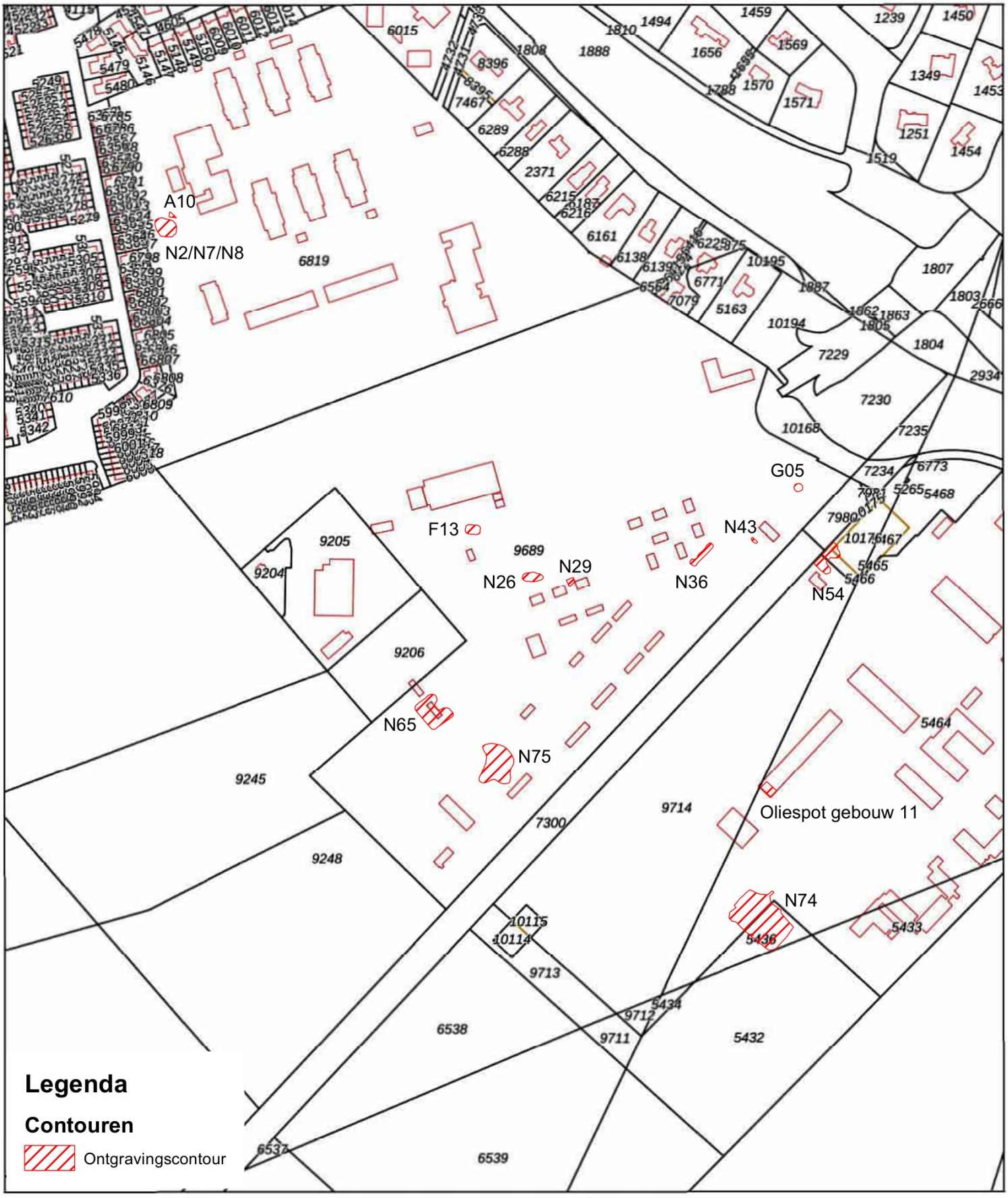

Legenda

Contouren

Ontgravingscontour

Deze kaart is noordgericht

12345 Perceelnummer

25 Huisnummer

Vastgestelde kadastrale grens

Voorlopige kadastrale grens

Administratieve kadastrale grens

Bebouwing

Schaal 1: 4500

Kadastrale gemeente	Hilversum
Sectie	C
Perceel	9689

Voor een eensluidend uittreksel, geleverd op 29 juli 2022
De bewaarder van het kadaster en de openbare registers

Aan dit uittreksel kunnen geen betrouwbare maten worden ontleend.
De Dienst voor het kadaster en de openbare registers behoudt zich de intellectuele eigendomsrechten voor, waaronder het auteursrecht en het databankenrecht.

kadaster

kadaster

BETREFT
Bussum D 6819

UW REFERENTIE
51006611

GELEVERD OP
29-07-2022 - 13:50

PRODUCTIEORDERNUMMER
S11133030454

VOLLEDIG GESIGNALEERD T/M
28-07-2022 - 14:59

VOLLEDIG BIJGEWERKT T/M
28-07-2022 - 14:59

Eigendomsinformatie

ALGEMEEN

Kadastrale aanduiding Bussum D 6819
Kadastrale objectidentificatie : 012220681970000

Locaties
Amersfoortsestraatweg 85 A 1
1403 AP Bussum
Locatiegegevens zijn ontleend aan de Basisregistratie Adressen en Gebouwen
Verblijfsobject ID: 0381010000034427

Amersfoortsestraatweg 85 A 12
1403 AP Bussum
Locatiegegevens zijn ontleend aan de Basisregistratie Adressen en Gebouwen
Verblijfsobject ID: 0381010000034438

Amersfoortsestraatweg 85 A 13
1403 AP Bussum
Locatiegegevens zijn ontleend aan de Basisregistratie Adressen en Gebouwen
Verblijfsobject ID: 0381010000034439

Amersfoortsestraatweg 85 A 14
1403 AP Bussum
Locatiegegevens zijn ontleend aan de Basisregistratie Adressen en Gebouwen
Verblijfsobject ID: 0381010000034440

Amersfoortsestraatweg 85 A 15
1403 AP Bussum
Locatiegegevens zijn ontleend aan de Basisregistratie Adressen en Gebouwen
Verblijfsobject ID: 0381010000034441

Amersfoortsestraatweg 85 A 17
1403 AP Bussum
Locatiegegevens zijn ontleend aan de Basisregistratie Adressen en Gebouwen
Verblijfsobject ID: 0381010000020978

Amersfoortsestraatweg 85 A 20
1403 AP Bussum
Locatiegegevens zijn ontleend aan de Basisregistratie Adressen en Gebouwen
Verblijfsobject ID: 0381010000034443

Amersfoortsestraatweg 85 A 21
1403 AP Bussum
Locatiegegevens zijn ontleend aan de Basisregistratie Adressen en Gebouwen
Verblijfsobject ID: 0381010000034444

Amersfoortsestraatweg 85 A 2
1403 AP Bussum
Locatiegegevens zijn ontleend aan de Basisregistratie Adressen en Gebouwen
Verblijfsobject ID: 0381010000034428

	Amersfoortsestraatweg 85 A 22 1403 AP Bussum Locatiegegevens zijn ontleend aan de Basisregistratie Adressen en Gebouwen Verblijfsobject ID: 0381010000034445
	Amersfoortsestraatweg 85 A 28 1403 AP Bussum Locatiegegevens zijn ontleend aan de Basisregistratie Adressen en Gebouwen Verblijfsobject ID: 0381010000034447
	Amersfoortsestraatweg 85 A 3 1403 AP Bussum Locatiegegevens zijn ontleend aan de Basisregistratie Adressen en Gebouwen Verblijfsobject ID: 0381010000034429
	Amersfoortsestraatweg 85 A 4 1403 AP Bussum Locatiegegevens zijn ontleend aan de Basisregistratie Adressen en Gebouwen Verblijfsobject ID: 0381010000034430
	Amersfoortsestraatweg 85 A 5 1403 AP Bussum Locatiegegevens zijn ontleend aan de Basisregistratie Adressen en Gebouwen Verblijfsobject ID: 0381010000034431
	Amersfoortsestraatweg 85 A 6 1403 AP Bussum Locatiegegevens zijn ontleend aan de Basisregistratie Adressen en Gebouwen Verblijfsobject ID: 0381010000034432
	Amersfoortsestraatweg 85 A 7 1403 AP Bussum Locatiegegevens zijn ontleend aan de Basisregistratie Adressen en Gebouwen Verblijfsobject ID: 0381010000034433
	Amersfoortsestraatweg 85 A 8 1403 AP Bussum Locatiegegevens zijn ontleend aan de Basisregistratie Adressen en Gebouwen Verblijfsobject ID: 0381010000034434
	Amersfoortsestraatweg 85 A 9 1403 AP Bussum Locatiegegevens zijn ontleend aan de Basisregistratie Adressen en Gebouwen Verblijfsobject ID: 0381010000034435
	Amersfoortsestraatweg 85 A GAS Bussum Locatiegegevens zijn ontleend aan de Basisregistratie Adressen en Gebouwen Verblijfsobject ID: 0381010000034448
Kadastrale grootte	104.251 m²
Grens en grootte	Vastgesteld
Coördinaten	141917 - 475573
Omschrijving	Bedrijvigheid (nutsvoorziening)
	Perceel grond - gebruik onbekend

Koopsom	€ 33.200.000 Met meer onroerend goed verkregen	**Koopjaar**	2020
Ontstaan uit	Bussum D 2366		

AANTEKENINGEN

Publiekrechtelijke beperking Basisregistratie Kadaster	Kennisgeving, vordering, bevel of beschikking, Wet Bodembescherming		
Betrokken bestuursorgaan	Provincie Noord-Holland		
Afkomstig uit stuk	Hyp4 78008/00101 Beperking op basis van een overheidsbesluit (vestiging)	**Ingeschreven op**	17-03-2021 om 09:00

Overige aantekening	Kwalitatieve verplichting		
Afkomstig uit stuk	Hyp4 52864/145	**Ingeschreven op**	10-08-2007 om 12:42
Aanvullend stuk	Hyp4 54916/99 Is aanvulling op Hyp4 52864/145	**Ingeschreven op**	25-06-2008 om 12:20

RECHTEN

1	**Eigendom (recht van)**		
Afkomstig uit stuk	Hyp4 80288/5 Overdracht (eigendom en/of beperkt recht)	**Ingeschreven op**	31-12-2020 om 14:48
Naam gerechtigde	GEM Crailo B.V.		
Adres	Eemnesserweg 19 1251 NA LAREN NH		
Statutaire zetel	LAREN		
KvK-nummer	71555595 (Bron: Handelsregister) Voor de meest actuele naam, zetel en adres, raadpleeg het Handelsregister		

Voor een eensluidend uittreksel, de bewaarder van het kadaster en de openbare registers.
De Dienst voor het kadaster en de openbare registers behoudt ten aanzien van de kadastrale gegevens zich het recht voor als bedoeld in artikel 2 lid 1 juncto artikel 6 lid 3 van de Databankenwet.
Heeft u nog vragen? Neem contact op met de klantenservice.

kadaster

BETREFT
Hilversum C 10114

UW REFERENTIE
51006611

GELEVERD OP
29-07-2022 - 14:49

PRODUCTIEORDERNUMMER
S11133036640

VOLLEDIG GESIGNALEERD T/M
28-07-2022 - 14:59

VOLLEDIG BIJGEWERKT T/M
28-07-2022 - 14:59

Eigendomsinformatie

ALGEMEEN

Kadastrale aanduiding	Hilversum C 10114 Kadastrale objectidentificatie : 012971011470000		
Kadastrale grootte	545 m²		
Grens en grootte	Voorlopig		
Coördinaten	142091 - 474974		
Omschrijving	Perceel grond - gebruik onbekend		
Koopsom	€ 43.000	**Koopjaar**	2021
Ontstaan uit	Hilversum C 9223		

AANTEKENINGEN

Publiekrechtelijke beperking Basisregistratie Kadaster	Er zijn geen beperkingen bekend in de Basisregistratie Kadaster.

RECHTEN

1	**Eigendom (recht van)**		
Afkomstig uit stuk	Hyp4 83511/10 Overdracht (eigendom en/of beperkt recht)	**Ingeschreven op**	26-01-2022 om 13:22
Naam gerechtigde	Stichting Goois Natuurreservaat		
Adres	Nieuwe Meentweg 2 1217 DZ HILVERSUM		
Statutaire zetel	HILVERSUM		
KvK-nummer	41223080 (Bron: Handelsregister) Voor de meest actuele naam, zetel en adres, raadpleeg het Handelsregister		

Voor een eensluidend uittreksel, de bewaarder van het kadaster en de openbare registers.
De Dienst voor het kadaster en de openbare registers behoudt ten aanzien van de kadastrale gegevens
zich het recht voor als bedoeld in artikel 2 lid 1 juncto artikel 6 lid 3 van de Databankenwet.
Heeft u nog vragen? Neem contact op met de klantenservice.

kadaster

BETREFT
Hilversum C 10115

UW REFERENTIE
51006611

GELEVERD OP
29-07-2022 - 14:49

PRODUCTIEORDERNUMMER
S11133036661

VOLLEDIG GESIGNALEERD T/M
28-07-2022 - 14:59

VOLLEDIG BIJGEWERKT T/M
28-07-2022 - 14:59

Eigendomsinformatie

ALGEMEEN

Kadastrale aanduiding	Hilversum C 10115 Kadastrale objectidentificatie : 012971011570000		
Kadastrale grootte	421 m²		
Grens en grootte	Voorlopig		
Coördinaten	142105 - 474990		
Omschrijving	Perceel grond - gebruik onbekend		
Koopsom	€ 33.000	**Koopjaar**	2021
Ontstaan uit	Hilversum C 9223		

AANTEKENINGEN

Publiekrechtelijke beperking Basisregistratie Kadaster	Er zijn geen beperkingen bekend in de Basisregistratie Kadaster.

RECHTEN

1	**Eigendom (recht van)**		
Afkomstig uit stuk	Hyp4 83011/198 Overdracht (eigendom en/of beperkt recht)	**Ingeschreven op**	25-11-2021 om 09:00
Naam gerechtigde	GEM Crailo B.V.		
Adres	Eemnesserweg 19 1251 NA LAREN NH		
Statutaire zetel	LAREN		
KvK-nummer	71555595 (Bron: Handelsregister) Voor de meest actuele naam, zetel en adres, raadpleeg het Handelsregister		

Voor een eensluidend uittreksel, de bewaarder van het kadaster en de openbare registers.
De Dienst voor het kadaster en de openbare registers behoudt ten aanzien van de kadastrale gegevens zich het recht voor als bedoeld in artikel 2 lid 1 juncto artikel 6 lid 3 van de Databankenwet.
Heeft u nog vragen? Neem contact op met de klantenservice.

kadaster

BETREFT
Hilversum C 10175

UW REFERENTIE
51006611

GELEVERD OP
29-07-2022 - 14:48

PRODUCTIEORDERNUMMER
S11133036524

VOLLEDIG GESIGNALEERD T/M
28-07-2022 - 14:59

VOLLEDIG BIJGEWERKT T/M
28-07-2022 - 14:59

Eigendomsinformatie

ALGEMEEN

Kadastrale aanduiding	Hilversum C 10175 Kadastrale objectidentificatie : 012971017570000
Kadastrale grootte	1.132 m²
Grens en grootte	Voorlopig
Coördinaten	142405 - 475354
Ontstaan uit	Hilversum C 7221

AANTEKENINGEN

Publiekrechtelijke beperking Basisregistratie Kadaster	Kennisgeving, vordering, bevel of beschikking, Wet Bodembescherming (in onderzoek)		
Betrokken bestuursorgaan	Provincie Noord-Holland		
Afkomstig uit stuk	Hyp4 78008/00101 Beperking op basis van een overheidsbesluit (vestiging)	**Ingeschreven op**	17-03-2021 om 09:00

Overige aantekening	Erfdienstbaarheid		
Afkomstig uit stuk	Hyp4 84278/93 Stuk betreffende erfdienstbaarheden	**Ingeschreven op**	23-05-2022 om 09:00

Overige aantekening	Kwalitatieve verplichting		
Afkomstig uit stuk	Hyp4 52864/145	**Ingeschreven op**	10-08-2007 om 12:42
Aanvullend stuk	Hyp4 54916/99 Is aanvulling op Hyp4 52864/145	**Ingeschreven op**	25-06-2008 om 12:20

RECHTEN

1	**Eigendom (recht van)**		
Afkomstig uit stuk	Hyp4 80288/5 Overdracht (eigendom en/of beperkt recht)	**Ingeschreven op**	31-12-2020 om 14:48
Naam gerechtigde	GEM Crailo B.V.		
Adres	Eemnesserweg 19 1251 NA LAREN NH		
Statutaire zetel	LAREN		
KvK-nummer	71555595 (Bron: Handelsregister) Voor de meest actuele naam, zetel en adres, raadpleeg het Handelsregister		

Voor een eensluidend uittreksel, de bewaarder van het kadaster en de openbare registers.
De Dienst voor het kadaster en de openbare registers behoudt ten aanzien van de kadastrale gegevens zich het recht voor als bedoeld in artikel 2 lid 1 juncto artikel 6 lid 3 van de Databankenwet.
Heeft u nog vragen? Neem contact op met de klantenservice.

kadaster

BETREFT
Hilversum C 10176

UW REFERENTIE
51006611

GELEVERD OP
29-07-2022 - 14:48

PRODUCTIEORDERNUMMER
S11133036571

VOLLEDIG GESIGNALEERD T/M
28-07-2022 - 14:59

VOLLEDIG BIJGEWERKT T/M
28-07-2022 - 14:59

Eigendomsinformatie

ALGEMEEN

Kadastrale aanduiding	Hilversum C 10176 Kadastrale objectidentificatie : 012971017670000		
Locatie	Amersfoortsestraatweg 113 1222 AB Hilversum Verblijfsobject ID: 0402010001631345		
Kadastrale grootte	1.493 m²		
Grens en grootte	Voorlopig		
Coördinaten	142400 - 475327		
Omschrijving	Perceel grond - gebruik onbekend		
Koopsom	€ 317.020 Met meer onroerend goed verkregen	**Koopjaar**	2022
Ontstaan uit	Hilversum C 7221		

AANTEKENINGEN

Publiekrechtelijke beperking Basisregistratie Kadaster	Kennisgeving, vordering, bevel of beschikking, Wet Bodembescherming (in onderzoek)		
Betrokken bestuursorgaan	Provincie Noord-Holland		
Afkomstig uit stuk	Hyp4 78008/00101 Beperking op basis van een overheidsbesluit (vestiging)	**Ingeschreven op**	17-03-2021 om 09:00

Overige aantekening	Kwalitatieve verplichting		
Afkomstig uit stuk	Hyp4 52864/145	**Ingeschreven op**	10-08-2007 om 12:42
Aanvullend stuk	Hyp4 54916/99 Is aanvulling op Hyp4 52864/145	**Ingeschreven op**	25-06-2008 om 12:20

RECHTEN

1	**Eigendom (recht van)**		
Afkomstig uit stuk	Hyp4 84278/93 Overdracht (eigendom en/of beperkt recht)	**Ingeschreven op**	23-05-2022 om 09:00
Naam gerechtigde	Liander N.V.		
Adres	Utrechtseweg 68 6812 AH ARNHEM		

kadaster

BETREFT
Hilversum C 10176

UW REFERENTIE
51006611

GELEVERD OP
29-07-2022 - 14:48

PRODUCTIEORDERNUMMER
S11133036571

VOLLEDIG GESIGNALEERD T/M
28-07-2022 - 14:59

VOLLEDIG BIJGEWERKT T/M
28-07-2022 - 14:59

Postadres	Postbus 50 6920 AB DUIVEN
Statutaire zetel	ARNHEM
KvK-nummer	08021677 (Bron: Handelsregister) Voor de meest actuele naam, zetel en adres, raadpleeg het Handelsregister

Voor een eensluidend uittreksel, de bewaarder van het kadaster en de openbare registers.
De Dienst voor het kadaster en de openbare registers behoudt ten aanzien van de kadastrale gegevens
zich het recht voor als bedoeld in artikel 2 lid 1 juncto artikel 6 lid 3 van de Databankenwet.
Heeft u nog vragen? Neem contact op met de klantenservice.

kadaster

BETREFT
Hilversum C 9206

UW REFERENTIE
51006611

GELEVERD OP
29-07-2022 - 13:53

PRODUCTIEORDERNUMMER
S11133030873

VOLLEDIG GESIGNALEERD T/M
28-07-2022 - 14:59

VOLLEDIG BIJGEWERKT T/M
28-07-2022 - 14:59

Eigendomsinformatie

ALGEMEEN

Kadastrale aanduiding	Hilversum C 9206 Kadastrale objectidentificatie : 012970920670000
Kadastrale grootte	6.590 m²
Grens en grootte	Vastgesteld
Coördinaten	142000 - 475227
Omschrijving	Terrein (grasland)
Ontstaan uit	Hilversum C 6765

AANTEKENINGEN

Publiekrechtelijke beperking Basisregistratie Kadaster	Er zijn geen beperkingen bekend in de Basisregistratie Kadaster.

Overige aantekening	Kwalitatieve verplichting		
Afkomstig uit stuk	Hyp4 52864/145	**Ingeschreven op**	10-08-2007 om 12:42
Aanvullend stuk	Hyp4 54916/99 Is aanvulling op Hyp4 52864/145	**Ingeschreven op**	25-06-2008 om 12:20

RECHTEN

1	**Eigendom (recht van)**		
Afkomstig uit stuk	Hyp4 58751/1	**Ingeschreven op**	25-08-2010 om 14:01
Naam gerechtigde	Stichting Goois Natuurreservaat		
Adres	Nieuwe Meentweg 2 1217 DZ HILVERSUM		
Statutaire zetel	HILVERSUM		
KvK-nummer	41223080 (Bron: Handelsregister) Voor de meest actuele naam, zetel en adres, raadpleeg het Handelsregister		

Voor een eensluidend uittreksel, de bewaarder van het kadaster en de openbare registers.
De Dienst voor het kadaster en de openbare registers behoudt ten aanzien van de kadastrale gegevens zich het recht voor als bedoeld in artikel 2 lid 1 juncto artikel 6 lid 3 van de Databankenwet.
Heeft u nog vragen? Neem contact op met de klantenservice.

kadaster

BETREFT
Hilversum C 9689

UW REFERENTIE
51006611

GELEVERD OP
29-07-2022 - 13:52

PRODUCTIEORDERNUMMER
S11133030729

VOLLEDIG GESIGNALEERD T/M
28-07-2022 - 14:59

VOLLEDIG BIJGEWERKT T/M
28-07-2022 - 14:59

Eigendomsinformatie

ALGEMEEN

Kadastrale aanduiding	Hilversum C 9689 Kadastrale objectidentificatie : 012970968970000		
Locaties	Amersfoortsestraatweg 103 1222 AB Hilversum Locatiegegevens zijn ontleend aan de Basisregistratie Adressen en Gebouwen Verblijfsobject ID: 0402010001538592		
	Amersfoortsestraatweg 109 A 1222 AB Hilversum Locatiegegevens zijn ontleend aan de Basisregistratie Adressen en Gebouwen Verblijfsobject ID: 0402010001536597		
	Amersfoortsestraatweg 109 B 1222 AB Hilversum Locatiegegevens zijn ontleend aan de Basisregistratie Adressen en Gebouwen Verblijfsobject ID: 0402010001536727		
	Amersfoortsestraatweg 109 C 1222 AB Hilversum Locatiegegevens zijn ontleend aan de Basisregistratie Adressen en Gebouwen Verblijfsobject ID: 0402010001614449		
	Amersfoortsestraatweg 107 Hilversum		
Kadastrale grootte	147.670 m²		
Grens en grootte	Vastgesteld		
Coördinaten	142106 - 475317		
Omschrijving	Berging - Stalling (garage-schuur)		
	Perceel grond - gebruik onbekend		
Koopsom	€ 33.200.000 Met meer onroerend goed verkregen	**Koopjaar**	2020
Ontstaan uit	Hilversum C 4681		
	Hilversum C 7292		
	Hilversum C 7978		
	Hilversum C 9203		
	Hilversum C 9246		
	Hilversum C 9247		

kadaster

BETREFT
Hilversum C 9689

UW REFERENTIE
51006611

GELEVERD OP
29-07-2022 - 13:52

PRODUCTIEORDERNUMMER
S11133030729

VOLLEDIG GESIGNALEERD T/M
28-07-2022 - 14:59

VOLLEDIG BIJGEWERKT T/M
28-07-2022 - 14:59

AANTEKENINGEN

Publiekrechtelijke beperking Basisregistratie Kadaster	Kennisgeving, vordering, bevel of beschikking, Wet Bodembescherming		
Betrokken bestuursorgaan	Provincie Noord-Holland		
Afkomstig uit stuk	Hyp4 78008/00101 Beperking op basis van een overheidsbesluit (vestiging)	**Ingeschreven op**	17-03-2021 om 09:00

Overige aantekening	Kwalitatieve verbintenis ged.		
Afkomstig uit stuk	Hyp4 56019/79	**Ingeschreven op**	22-12-2008 om 14:57
Aanvullend stuk	Hyp4 56276/184 Is aanvulling op Hyp4 56019/79	**Ingeschreven op**	18-02-2009 om 09:00

Overige aantekening	Kwalitatieve verbintenis ged.		
Afkomstig uit stuk	Hyp4 52864/145	**Ingeschreven op**	10-08-2007 om 12:42
Aanvullend stuk	Hyp4 54916/99 Is aanvulling op Hyp4 52864/145	**Ingeschreven op**	25-06-2008 om 12:20

RECHTEN

1	**Eigendom (recht van)**		
Afkomstig uit stuk	Hyp4 80288/5 Overdracht (eigendom en/of beperkt recht)	**Ingeschreven op**	31-12-2020 om 14:48
Naam gerechtigde	GEM Crailo B.V.		
Adres	Eemnesserweg 19 1251 NA LAREN NH		
Statutaire zetel	LAREN		
KvK-nummer	71555595 (Bron: Handelsregister) Voor de meest actuele naam, zetel en adres, raadpleeg het Handelsregister		

Voor een eensluidend uittreksel, de bewaarder van het kadaster en de openbare registers.
De Dienst voor het kadaster en de openbare registers behoudt ten aanzien van de kadastrale gegevens zich het recht voor als bedoeld in artikel 2 lid 1 juncto artikel 6 lid 3 van de Databankenwet.
Heeft u nog vragen? Neem contact op met de klantenservice.

kadaster

BETREFT
Hilversum C 9711

UW REFERENTIE
51006611

GELEVERD OP
29-07-2022 - 13:56

PRODUCTIEORDERNUMMER
S11133031212

VOLLEDIG GESIGNALEERD T/M
28-07-2022 - 14:59

VOLLEDIG BIJGEWERKT T/M
28-07-2022 - 14:59

Eigendomsinformatie

ALGEMEEN

Kadastrale aanduiding	Hilversum C 9711 Kadastrale objectidentificatie : 012970971170000
Kadastrale grootte	1.221 m²
Grens en grootte	Vastgesteld
Coördinaten	142181 - 474887
Omschrijving	Terrein (natuur)
Ontstaan uit	Hilversum C 5718

AANTEKENINGEN

Publiekrechtelijke beperking Basisregistratie Kadaster	Er zijn geen beperkingen bekend in de Basisregistratie Kadaster.

Overige aantekening	Kwalitatieve verplichting		
Afkomstig uit stuk	Hyp4 52864/146	**Ingeschreven op**	10-08-2007 om 12:42

RECHTEN

1 Eigendom (recht van)

Afkomstig uit stuk	Hyp4 72236/121	**Ingeschreven op**	21-12-2017 om 12:39
Naam gerechtigde	Stichting Goois Natuurreservaat		
Adres	Nieuwe Meentweg 2 1217 DZ HILVERSUM		
Statutaire zetel	HILVERSUM		
KvK-nummer	41223080 (Bron: Handelsregister) Voor de meest actuele naam, zetel en adres, raadpleeg het Handelsregister		

Voor een eensluidend uittreksel, de bewaarder van het kadaster en de openbare registers.
De Dienst voor het kadaster en de openbare registers behoudt ten aanzien van de kadastrale gegevens zich het recht voor als bedoeld in artikel 2 lid 1 juncto artikel 6 lid 3 van de Databankenwet.
Heeft u nog vragen? Neem contact op met de klantenservice.

kadaster

BETREFT
Hilversum C 9712

UW REFERENTIE
51006611

GELEVERD OP
29-07-2022 - 13:56

PRODUCTIEORDERNUMMER
S11133031141

VOLLEDIG GESIGNALEERD T/M
28-07-2022 - 14:59

VOLLEDIG BIJGEWERKT T/M
28-07-2022 - 14:59

BLAD
1 van 1

Eigendomsinformatie

ALGEMEEN

Kadastrale aanduiding	Hilversum C 9712 Kadastrale objectidentificatie : 012970971270000		
Kadastrale grootte	549 m²		
Grens en grootte	Vastgesteld		
Coördinaten	142203 - 474907		
Omschrijving	Berging - Stalling (garage-schuur)		
Koopsom	€ 33.200.000 Met meer onroerend goed verkregen	**Koopjaar**	2020
Ontstaan uit	Hilversum C 5718		

AANTEKENINGEN

Publiekrechtelijke beperking Basisregistratie Kadaster	Er zijn geen beperkingen bekend in de Basisregistratie Kadaster.		
Overige aantekening	Kwalitatieve verplichting		
Afkomstig uit stuk	Hyp4 52864/146	**Ingeschreven op**	10-08-2007 om 12:42

RECHTEN

1	**Eigendom (recht van)**		
Afkomstig uit stuk	Hyp4 80288/5 Overdracht (eigendom en/of beperkt recht)	**Ingeschreven op**	31-12-2020 om 14:48
Naam gerechtigde	GEM Crailo B.V.		
Adres	Eemnesserweg 19 1251 NA LAREN NH		
Statutaire zetel	LAREN		
KvK-nummer	71555595 (Bron: Handelsregister) Voor de meest actuele naam, zetel en adres, raadpleeg het Handelsregister		

Voor een eensluidend uittreksel, de bewaarder van het kadaster en de openbare registers.
De Dienst voor het kadaster en de openbare registers behoudt ten aanzien van de kadastrale gegevens zich het recht voor als bedoeld in artikel 2 lid 1 juncto artikel 6 lid 3 van de Databankenwet.
Heeft u nog vragen? Neem contact op met de klantenservice.

kadaster

BETREFT
Hilversum C 9713

UW REFERENTIE
51006611

GELEVERD OP
29-07-2022 - 13:56

PRODUCTIEORDERNUMMER
S11133031183

VOLLEDIG GESIGNALEERD T/M
28-07-2022 - 14:59

VOLLEDIG BIJGEWERKT T/M
28-07-2022 - 14:59

Eigendomsinformatie

ALGEMEEN

Kadastrale aanduiding	Hilversum C 9713 Kadastrale objectidentificatie : 012970971370000
Kadastrale grootte	3.653 m²
Grens en grootte	Vastgesteld
Coördinaten	142119 - 474944
Omschrijving	Terrein (natuur)
Ontstaan uit	Hilversum C 9224

AANTEKENINGEN

Publiekrechtelijke beperking Basisregistratie Kadaster	Er zijn geen beperkingen bekend in de Basisregistratie Kadaster.

Overige aantekening	Kwalitatieve verplichting		
Afkomstig uit stuk	Hyp4 52864/146	**Ingeschreven op**	10-08-2007 om 12:42

RECHTEN

1 Eigendom (recht van)

Afkomstig uit stuk	Hyp4 72236/121	**Ingeschreven op**	21-12-2017 om 12:39
Naam gerechtigde	Stichting Goois Natuurreservaat		
Adres	Nieuwe Meentweg 2 1217 DZ HILVERSUM		
Statutaire zetel	HILVERSUM		
KvK-nummer	41223080 (Bron: Handelsregister) Voor de meest actuele naam, zetel en adres, raadpleeg het Handelsregister		

Voor een eensluidend uittreksel, de bewaarder van het kadaster en de openbare registers.
De Dienst voor het kadaster en de openbare registers behoudt ten aanzien van de kadastrale gegevens zich het recht voor als bedoeld in artikel 2 lid 1 juncto artikel 6 lid 3 van de Databankenwet.
Heeft u nog vragen? Neem contact op met de klantenservice.

kadaster

BETREFT
Hilversum C 9714

UW REFERENTIE
51006611

GELEVERD OP
29-07-2022 - 13:55

PRODUCTIEORDERNUMMER
S11133031100

VOLLEDIG GESIGNALEERD T/M
28-07-2022 - 14:59

VOLLEDIG BIJGEWERKT T/M
28-07-2022 - 14:59

Eigendomsinformatie

ALGEMEEN

Kadastrale aanduiding	Hilversum C 9714 Kadastrale objectidentificatie : 012970971470000		
Locaties	Amersfoortsestraatweg 111 1222 AB Hilversum Verblijfsobject ID: 0402010001528863		
	Amersfoortsestraatweg 111 N1 Hilversum Verblijfsobject ID: 0402010001606523		
Kadastrale grootte	44.666 m²		
Grens en grootte	Vastgesteld		
Coördinaten	142236 - 475090		
Omschrijving	Berging - Stalling (garage-schuur)		
	Perceel grond - gebruik onbekend		
Koopsom	€ 33.200.000 Met meer onroerend goed verkregen	**Koopjaar**	2020
Ontstaan uit	Hilversum C 9224		

AANTEKENINGEN

Publiekrechtelijke beperking Basisregistratie Kadaster	Kennisgeving, vordering, bevel of beschikking, Wet Bodembescherming		
Betrokken bestuursorgaan	Provincie Noord-Holland		
Afkomstig uit stuk	Hyp4 78008/00101 Beperking op basis van een overheidsbesluit (vestiging)	**Ingeschreven op**	17-03-2021 om 09:00

Overige aantekening	Kwalitatieve verplichting		
Afkomstig uit stuk	Hyp4 52864/146	**Ingeschreven op**	10-08-2007 om 12:42

Overige aantekening	Erfdienstbaarheid		
Afkomstig uit stuk	Hyp4 84278/93 Stuk betreffende erfdienstbaarheden	**Ingeschreven op**	23-05-2022 om 09:00

kadaster

BETREFT
Hilversum C 9714

UW REFERENTIE
51006611

GELEVERD OP
29-07-2022 - 13:55

PRODUCTIEORDERNUMMER
S11133031100

VOLLEDIG GESIGNALEERD T/M
28-07-2022 - 14:59

VOLLEDIG BIJGEWERKT T/M
28-07-2022 - 14:59

RECHTEN

1	**Eigendom (recht van)**		
Afkomstig uit stuk	Hyp4 80288/5 Overdracht (eigendom en/of beperkt recht)	**Ingeschreven op**	31-12-2020 om 14:48
Naam gerechtigde	GEM Crailo B.V.		
Adres	Eemnesserweg 19 1251 NA LAREN NH		
Statutaire zetel	LAREN		
KvK-nummer	71555595 (Bron: Handelsregister) Voor de meest actuele naam, zetel en adres, raadpleeg het Handelsregister		

Voor een eensluidend uittreksel, de bewaarder van het kadaster en de openbare registers.
De Dienst voor het kadaster en de openbare registers behoudt ten aanzien van de kadastrale gegevens
zich het recht voor als bedoeld in artikel 2 lid 1 juncto artikel 6 lid 3 van de Databankenwet.
Heeft u nog vragen? Neem contact op met de klantenservice.

kadaster

BETREFT
Laren Noord-Holland A 5265

UW REFERENTIE
51006611

GELEVERD OP
29-07-2022 - 14:08

PRODUCTIEORDERNUMMER
S11133032473

VOLLEDIG GESIGNALEERD T/M
28-07-2022 - 14:59

VOLLEDIG BIJGEWERKT T/M
28-07-2022 - 14:59

BLAD
1 van 1

Eigendomsinformatie

ALGEMEEN

Kadastrale aanduiding	Laren Noord-Holland A 5265 Kadastrale objectidentificatie : 013430526570000		
Kadastrale grootte	9 m²		
Grens en grootte	Vastgesteld		
Coördinaten	142439 - 475378		
Omschrijving	Perceel grond - gebruik onbekend		
Koopsom	€ 33.200.000 Met meer onroerend goed verkregen	**Koopjaar**	2020

AANTEKENINGEN

Publiekrechtelijke beperking Basisregistratie Kadaster	Er zijn geen beperkingen bekend in de Basisregistratie Kadaster.		
Overige aantekening	Kwalitatieve verplichting		
Afkomstig uit stuk	Hyp4 52864/146	**Ingeschreven op**	10-08-2007 om 12:42

RECHTEN

1	**Eigendom (recht van)**		
Afkomstig uit stuk	Hyp4 80288/5 Overdracht (eigendom en/of beperkt recht)	**Ingeschreven op**	31-12-2020 om 14:48
Naam gerechtigde	GEM Crailo B.V.		
Adres	Eemnesserweg 19 1251 NA LAREN NH		
Statutaire zetel	LAREN		
KvK-nummer	71555595 (Bron: Handelsregister) Voor de meest actuele naam, zetel en adres, raadpleeg het Handelsregister		

Voor een eensluidend uittreksel, de bewaarder van het kadaster en de openbare registers.
De Dienst voor het kadaster en de openbare registers behoudt ten aanzien van de kadastrale gegevens
zich het recht voor als bedoeld in artikel 2 lid 1 juncto artikel 6 lid 3 van de Databankenwet.
Heeft u nog vragen? Neem contact op met de klantenservice.

kadaster

BETREFT
Laren Noord-Holland A 5432

UW REFERENTIE
51006611

GELEVERD OP
29-07-2022 - 13:57

PRODUCTIEORDERNUMMER
S11133031360

VOLLEDIG GESIGNALEERD T/M
28-07-2022 - 14:59

VOLLEDIG BIJGEWERKT T/M
28-07-2022 - 14:59

Eigendomsinformatie

ALGEMEEN

Kadastrale aanduiding	Laren Noord-Holland A 5432 Kadastrale objectidentificatie : 013430543270000
Kadastrale grootte	22.475 m²
Grens en grootte	Vastgesteld
Coördinaten	142299 - 474887
Omschrijving	Terrein (natuur)
Ontstaan uit	Laren Noord-Holland A 5296

AANTEKENINGEN

Publiekrechtelijke beperking Basisregistratie Kadaster	Er zijn geen beperkingen bekend in de Basisregistratie Kadaster.

Overige aantekening	Kwalitatieve verplichting		
Afkomstig uit stuk	Hyp4 52864/146	**Ingeschreven op**	10-08-2007 om 12:42

RECHTEN

1 Eigendom (recht van)

Afkomstig uit stuk	Hyp4 72236/121	**Ingeschreven op**	21-12-2017 om 12:39
Naam gerechtigde	Stichting Goois Natuurreservaat		
Adres	Nieuwe Meentweg 2 1217 DZ HILVERSUM		
Statutaire zetel	HILVERSUM		
KvK-nummer	41223080 (Bron: Handelsregister) Voor de meest actuele naam, zetel en adres, raadpleeg het Handelsregister		

Voor een eensluidend uittreksel, de bewaarder van het kadaster en de openbare registers.
De Dienst voor het kadaster en de openbare registers behoudt ten aanzien van de kadastrale gegevens zich het recht voor als bedoeld in artikel 2 lid 1 juncto artikel 6 lid 3 van de Databankenwet.
Heeft u nog vragen? Neem contact op met de klantenservice.

kadaster

BETREFT
Laren Noord-Holland A 5433

UW REFERENTIE
51006611

GELEVERD OP
29-07-2022 - 14:07

PRODUCTIEORDERNUMMER
S11133032363

VOLLEDIG GESIGNALEERD T/M
28-07-2022 - 14:59

VOLLEDIG BIJGEWERKT T/M
28-07-2022 - 14:59

BLAD
1 van 1

Eigendomsinformatie

ALGEMEEN

Kadastrale aanduiding	Laren Noord-Holland A 5433 Kadastrale objectidentificatie : 013430543370000		
Locatie	Amersfoortsestraatweg 117 1251 AV Laren Locatiegegevens zijn ontleend aan de Basisregistratie Adressen en Gebouwen Verblijfsobject ID: 0417010001006102		
Kadastrale grootte	7.515 m²		
Grens en grootte	Vastgesteld		
Coördinaten	142439 - 474984		
Omschrijving	Perceel grond - gebruik onbekend		
Koopsom	€ 33.200.000 Met meer onroerend goed verkregen	**Koopjaar**	2020
Ontstaan uit	Laren Noord-Holland A 5296		

AANTEKENINGEN

Publiekrechtelijke beperking Basisregistratie Kadaster	Er zijn geen beperkingen bekend in de Basisregistratie Kadaster.		
Overige aantekening	Kwalitatieve verplichting		
Afkomstig uit stuk	Hyp4 52864/146	**Ingeschreven op**	10-08-2007 om 12:42

RECHTEN

1	**Eigendom (recht van)**		
Afkomstig uit stuk	Hyp4 80288/5 Overdracht (eigendom en/of beperkt recht)	**Ingeschreven op**	31-12-2020 om 14:48
Naam gerechtigde	GEM Crailo B.V.		
Adres	Eemnesserweg 19 1251 NA LAREN NH		
Statutaire zetel	LAREN		
KvK-nummer	71555595 (Bron: Handelsregister) Voor de meest actuele naam, zetel en adres, raadpleeg het Handelsregister		

Voor een eensluidend uittreksel, de bewaarder van het kadaster en de openbare registers.
De Dienst voor het kadaster en de openbare registers behoudt ten aanzien van de kadastrale gegevens
zich het recht voor als bedoeld in artikel 2 lid 1 juncto artikel 6 lid 3 van de Databankenwet.
Heeft u nog vragen? Neem contact op met de klantenservice.

kadaster

BETREFT
Laren Noord-Holland A 5434

UW REFERENTIE
51006611

GELEVERD OP
29-07-2022 - 13:58

PRODUCTIEORDERNUMMER
S11133031433

VOLLEDIG GESIGNALEERD T/M
28-07-2022 - 14:59

VOLLEDIG BIJGEWERKT T/M
28-07-2022 - 14:59

Eigendomsinformatie

ALGEMEEN

Kadastrale aanduiding	Laren Noord-Holland A 5434 Kadastrale objectidentificatie : 013430543470000		
Kadastrale grootte	430 m²		
Grens en grootte	Vastgesteld		
Coördinaten	142226 - 474916		
Omschrijving	Berging - Stalling (garage-schuur)		
Koopsom	€ 33.200.000 Met meer onroerend goed verkregen	**Koopjaar**	2020
Ontstaan uit	Laren Noord-Holland A 5296		

AANTEKENINGEN

Publiekrechtelijke beperking Basisregistratie Kadaster	Er zijn geen beperkingen bekend in de Basisregistratie Kadaster.		
Overige aantekening	Kwalitatieve verplichting		
Afkomstig uit stuk	Hyp4 52864/146	**Ingeschreven op**	10-08-2007 om 12:42

RECHTEN

1	**Eigendom (recht van)**		
Afkomstig uit stuk	Hyp4 80288/5 Overdracht (eigendom en/of beperkt recht)	**Ingeschreven op**	31-12-2020 om 14:48
Naam gerechtigde	GEM Crailo B.V.		
Adres	Eemnesserweg 19 1251 NA LAREN NH		
Statutaire zetel	LAREN		
KvK-nummer	71555595 (Bron: Handelsregister) Voor de meest actuele naam, zetel en adres, raadpleeg het Handelsregister		

Voor een eensluidend uittreksel, de bewaarder van het kadaster en de openbare registers.
De Dienst voor het kadaster en de openbare registers behoudt ten aanzien van de kadastrale gegevens zich het recht voor als bedoeld in artikel 2 lid 1 juncto artikel 6 lid 3 van de Databankenwet.
Heeft u nog vragen? Neem contact op met de klantenservice.

kadaster

BETREFT
Laren Noord-Holland A 5436

UW REFERENTIE
51006611

GELEVERD OP
29-07-2022 - 13:58

PRODUCTIEORDERNUMMER
S11133031398

VOLLEDIG GESIGNALEERD T/M
28-07-2022 - 14:59

VOLLEDIG BIJGEWERKT T/M
28-07-2022 - 14:59

Eigendomsinformatie

ALGEMEEN

Kadastrale aanduiding	Laren Noord-Holland A 5436 Kadastrale objectidentificatie : 013430543670000
Kadastrale grootte	2.250 m²
Grens en grootte	Vastgesteld
Coördinaten	142310 - 474974
Omschrijving	Terrein (natuur)
Ontstaan uit	Laren Noord-Holland A 5397

AANTEKENINGEN

Publiekrechtelijke beperking Basisregistratie Kadaster	Kennisgeving, vordering, bevel of beschikking, Wet Bodembescherming		
Betrokken bestuursorgaan	Provincie Noord-Holland		
Afkomstig uit stuk	Hyp4 78008/00101 Beperking op basis van een overheidsbesluit (vestiging)	**Ingeschreven op**	17-03-2021 om 09:00

Overige aantekening	Kwalitatieve verplichting		
Afkomstig uit stuk	Hyp4 52864/146	**Ingeschreven op**	10-08-2007 om 12:42

RECHTEN

1	**Eigendom (recht van)**		
Afkomstig uit stuk	Hyp4 72236/121	**Ingeschreven op**	21-12-2017 om 12:39
Naam gerechtigde	Stichting Goois Natuurreservaat		
Adres	Nieuwe Meentweg 2 1217 DZ HILVERSUM		
Statutaire zetel	HILVERSUM		
KvK-nummer	41223080 (Bron: Handelsregister) Voor de meest actuele naam, zetel en adres, raadpleeg het Handelsregister		

Voor een eensluidend uittreksel, de bewaarder van het kadaster en de openbare registers.
De Dienst voor het kadaster en de openbare registers behoudt ten aanzien van de kadastrale gegevens zich het recht voor als bedoeld in artikel 2 lid 1 juncto artikel 6 lid 3 van de Databankenwet.
Heeft u nog vragen? Neem contact op met de klantenservice.

kadaster

BETREFT
Laren Noord-Holland A 5464

UW REFERENTIE
51006611

GELEVERD OP
29-07-2022 - 14:49

PRODUCTIEORDERNUMMER
S11133036715

VOLLEDIG GESIGNALEERD T/M
28-07-2022 - 14:59

VOLLEDIG BIJGEWERKT T/M
28-07-2022 - 14:59

Eigendomsinformatie

ALGEMEEN

Kadastrale aanduiding	Laren Noord-Holland A 5464 Kadastrale objectidentificatie : 013430546470000
Locatie	Amersfoortsestraatweg 111 1251 AV Laren Verblijfsobject ID: 0417010001008612
Kadastrale grootte	92.884 m²
Grens en grootte	Voorlopig
Meettarief verschuldigd	Ja
Coördinaten	142464 - 475165
Ontstaan uit	Laren Noord-Holland A 5435

AANTEKENINGEN

Publiekrechtelijke beperking Basisregistratie Kadaster	Kennisgeving, vordering, bevel of beschikking, Wet Bodembescherming (in onderzoek)		
Betrokken bestuursorgaan	Provincie Noord-Holland		
Afkomstig uit stuk	Hyp4 78008/00101 Beperking op basis van een overheidsbesluit (vestiging)	**Ingeschreven op**	17-03-2021 om 09:00
Overige aantekening	Erfdienstbaarheid		
Afkomstig uit stuk	Hyp4 84278/93 Stuk betreffende erfdienstbaarheden	**Ingeschreven op**	23-05-2022 om 09:00
Overige aantekening	Kwalitatieve verplichting		
Afkomstig uit stuk	Hyp4 52864/146	**Ingeschreven op**	10-08-2007 om 12:42

RECHTEN

1	**Eigendom (recht van)**		
Afkomstig uit stuk	Hyp4 80288/5 Overdracht (eigendom en/of beperkt recht)	**Ingeschreven op**	31-12-2020 om 14:48
Naam gerechtigde	GEM Crailo B.V.		
Adres	Eemnesserweg 19 1251 NA LAREN NH		
Statutaire zetel	LAREN		

kadaster

BETREFT
Laren Noord-Holland A 5464

UW REFERENTIE
51006611

GELEVERD OP
29-07-2022 - 14:49

PRODUCTIEORDERNUMMER
S11133036715

VOLLEDIG GESIGNALEERD T/M
28-07-2022 - 14:59

VOLLEDIG BIJGEWERKT T/M
28-07-2022 - 14:59

KvK-nummer 71555595 (Bron: Handelsregister)

Voor de meest actuele naam, zetel en adres, raadpleeg het Handelsregister

Voor een eensluidend uittreksel, de bewaarder van het kadaster en de openbare registers.
De Dienst voor het kadaster en de openbare registers behoudt ten aanzien van de kadastrale gegevens
zich het recht voor als bedoeld in artikel 2 lid 1 juncto artikel 6 lid 3 van de Databankenwet.
Heeft u nog vragen? Neem contact op met de klantenservice.

kadaster

BETREFT
Laren Noord-Holland A 5465

UW REFERENTIE
51006611

GELEVERD OP
29-07-2022 - 14:50

PRODUCTIEORDERNUMMER
S11133036746

VOLLEDIG GESIGNALEERD T/M
28-07-2022 - 14:59

VOLLEDIG BIJGEWERKT T/M
28-07-2022 - 14:59

BLAD
1 van 1

Eigendomsinformatie

ALGEMEEN

Kadastrale aanduiding	Laren Noord-Holland A 5465 Kadastrale objectidentificatie : 013430546570000		
Kadastrale grootte	20 m²		
Grens en grootte	Voorlopig		
Coördinaten	142409 - 475303		
Omschrijving	Perceel grond - gebruik onbekend		
Koopsom	€ 317.020 Met meer onroerend goed verkregen	**Koopjaar**	2022
Ontstaan uit	Laren Noord-Holland A 5435		

AANTEKENINGEN

Publiekrechtelijke beperking Basisregistratie Kadaster	Kennisgeving, vordering, bevel of beschikking, Wet Bodembescherming (in onderzoek)		
Betrokken bestuursorgaan	Provincie Noord-Holland		
Afkomstig uit stuk	Hyp4 78008/00101 Beperking op basis van een overheidsbesluit (vestiging)	**Ingeschreven op**	17-03-2021 om 09:00

Overige aantekening	Kwalitatieve verplichting		
Afkomstig uit stuk	Hyp4 52864/146	**Ingeschreven op**	10-08-2007 om 12:42

RECHTEN

1	**Eigendom (recht van)**		
Afkomstig uit stuk	Hyp4 84278/93 Overdracht (eigendom en/of beperkt recht)	**Ingeschreven op**	23-05-2022 om 09:00
Naam gerechtigde	Liander N.V.		
Adres	Utrechtseweg 68 6812 AH ARNHEM		
Postadres	Postbus 50 6920 AB DUIVEN		
Statutaire zetel	ARNHEM		
KvK-nummer	08021677 (Bron: Handelsregister) Voor de meest actuele naam, zetel en adres, raadpleeg het Handelsregister		

Voor een eensluidend uittreksel, de bewaarder van het kadaster en de openbare registers.
De Dienst voor het kadaster en de openbare registers behoudt ten aanzien van de kadastrale gegevens zich het recht voor als bedoeld in artikel 2 lid 1 juncto artikel 6 lid 3 van de Databankenwet.
Heeft u nog vragen? Neem contact op met de klantenservice.

kadaster

BETREFT
Laren Noord-Holland A 5466

UW REFERENTIE
51006611

GELEVERD OP
29-07-2022 - 14:50

PRODUCTIEORDERNUMMER
S11133036790

VOLLEDIG GESIGNALEERD T/M
28-07-2022 - 14:59

VOLLEDIG BIJGEWERKT T/M
28-07-2022 - 14:59

Eigendomsinformatie

ALGEMEEN

Kadastrale aanduiding	Laren Noord-Holland A 5466 Kadastrale objectidentificatie : 013430546670000
Kadastrale grootte	3 m²
Grens en grootte	Voorlopig
Meettarief verschuldigd	Ja
Coördinaten	142397 - 475292
Ontstaan uit	Laren Noord-Holland A 5360

AANTEKENINGEN

Publiekrechtelijke beperking Basisregistratie Kadaster	Kennisgeving, vordering, bevel of beschikking, Wet Bodembescherming (in onderzoek)		
Betrokken bestuursorgaan	Provincie Noord-Holland		
Afkomstig uit stuk	Hyp4 78008/00101 Beperking op basis van een overheidsbesluit (vestiging)	**Ingeschreven op**	17-03-2021 om 09:00
Overige aantekening	Erfdienstbaarheid		
Afkomstig uit stuk	Hyp4 84278/93 Stuk betreffende erfdienstbaarheden	**Ingeschreven op**	23-05-2022 om 09:00
Overige aantekening	Kwalitatieve verplichting		
Afkomstig uit stuk	Hyp4 52864/145	**Ingeschreven op**	10-08-2007 om 12:42
Aanvullend stuk	Hyp4 54916/99 Is aanvulling op Hyp4 52864/145	**Ingeschreven op**	25-06-2008 om 12:20

RECHTEN

1	**Eigendom (recht van)**		
Afkomstig uit stuk	Hyp4 80288/5 Overdracht (eigendom en/of beperkt recht)	**Ingeschreven op**	31-12-2020 om 14:48
Naam gerechtigde	GEM Crailo B.V.		
Adres	Eemnesserweg 19 1251 NA LAREN NH		
Statutaire zetel	LAREN		

KvK-nummer 71555595 (Bron: Handelsregister)

Voor de meest actuele naam, zetel en adres, raadpleeg het Handelsregister

Voor een eensluidend uittreksel, de bewaarder van het kadaster en de openbare registers.
De Dienst voor het kadaster en de openbare registers behoudt ten aanzien van de kadastrale gegevens
zich het recht voor als bedoeld in artikel 2 lid 1 juncto artikel 6 lid 3 van de Databankenwet.
Heeft u nog vragen? Neem contact op met de klantenservice.

kadaster

BETREFT
Laren Noord-Holland A 5467

UW REFERENTIE
51006611

GELEVERD OP
29-07-2022 - 14:50

PRODUCTIEORDERNUMMER
S11133036818

VOLLEDIG GESIGNALEERD T/M
28-07-2022 - 14:59

VOLLEDIG BIJGEWERKT T/M
28-07-2022 - 14:59

Eigendomsinformatie

ALGEMEEN

Kadastrale aanduiding	Laren Noord-Holland A 5467 Kadastrale objectidentificatie : 013430546770000		
Kadastrale grootte	696 m²		
Grens en grootte	Voorlopig		
Coördinaten	142421 - 475326		
Omschrijving	Perceel grond - gebruik onbekend		
Koopsom	€ 317.020 Met meer onroerend goed verkregen	**Koopjaar**	2022
Ontstaan uit	Laren Noord-Holland A 5360		

AANTEKENINGEN

Publiekrechtelijke beperking Basisregistratie Kadaster	Kennisgeving, vordering, bevel of beschikking, Wet Bodembescherming (in onderzoek)		
Betrokken bestuursorgaan	Provincie Noord-Holland		
Afkomstig uit stuk	Hyp4 78008/00101 Beperking op basis van een overheidsbesluit (vestiging)	**Ingeschreven op**	17-03-2021 om 09:00

Overige aantekening	Kwalitatieve verplichting		
Afkomstig uit stuk	Hyp4 52864/145	**Ingeschreven op**	10-08-2007 om 12:42
Aanvullend stuk	Hyp4 54916/99 Is aanvulling op Hyp4 52864/145	**Ingeschreven op**	25-06-2008 om 12:20

RECHTEN

1	**Eigendom (recht van)**		
Afkomstig uit stuk	Hyp4 84278/93 Overdracht (eigendom en/of beperkt recht)	**Ingeschreven op**	23-05-2022 om 09:00
Naam gerechtigde	Liander N.V.		
Adres	Utrechtseweg 68 6812 AH ARNHEM		
Postadres	Postbus 50 6920 AB DUIVEN		
Statutaire zetel	ARNHEM		

KvK-nummer 08021677 (Bron: Handelsregister)

Voor de meest actuele naam, zetel en adres, raadpleeg het Handelsregister

Voor een eensluidend uittreksel, de bewaarder van het kadaster en de openbare registers.
De Dienst voor het kadaster en de openbare registers behoudt ten aanzien van de kadastrale gegevens
zich het recht voor als bedoeld in artikel 2 lid 1 juncto artikel 6 lid 3 van de Databankenwet.
Heeft u nog vragen? Neem contact op met de klantenservice.

kadaster

BETREFT
Laren Noord-Holland A 5468

UW REFERENTIE
51006611

GELEVERD OP
29-07-2022 - 14:51

PRODUCTIEORDERNUMMER
S11133036835

VOLLEDIG GESIGNALEERD T/M
28-07-2022 - 14:59

VOLLEDIG BIJGEWERKT T/M
28-07-2022 - 14:59

BLAD
1 van 1

Eigendomsinformatie

ALGEMEEN

Kadastrale aanduiding	Laren Noord-Holland A 5468 Kadastrale objectidentificatie : 013430546870000
Kadastrale grootte	4.091 m²
Grens en grootte	Voorlopig
Meettarief verschuldigd	Ja
Coördinaten	142467 - 475367
Ontstaan uit	Laren Noord-Holland A 5360

AANTEKENINGEN

Publiekrechtelijke beperking Basisregistratie Kadaster	Kennisgeving, vordering, bevel of beschikking, Wet Bodembescherming (in onderzoek)		
Betrokken bestuursorgaan	Provincie Noord-Holland		
Afkomstig uit stuk	Hyp4 78008/00101 Beperking op basis van een overheidsbesluit (vestiging)	**Ingeschreven op**	17-03-2021 om 09:00

Overige aantekening	Kwalitatieve verplichting		
Afkomstig uit stuk	Hyp4 52864/145	**Ingeschreven op**	10-08-2007 om 12:42
Aanvullend stuk	Hyp4 54916/99 Is aanvulling op Hyp4 52864/145	**Ingeschreven op**	25-06-2008 om 12:20

RECHTEN

1	**Eigendom (recht van)**		
Afkomstig uit stuk	Hyp4 80288/5 Overdracht (eigendom en/of beperkt recht)	**Ingeschreven op**	31-12-2020 om 14:48
Naam gerechtigde	GEM Crailo B.V.		
Adres	Eemnesserweg 19 1251 NA LAREN NH		
Statutaire zetel	LAREN		
KvK-nummer	71555595 (Bron: Handelsregister) Voor de meest actuele naam, zetel en adres, raadpleeg het Handelsregister		

Voor een eensluidend uittreksel, de bewaarder van het kadaster en de openbare registers.
De Dienst voor het kadaster en de openbare registers behoudt ten aanzien van de kadastrale gegevens zich het recht voor als bedoeld in artikel 2 lid 1 juncto artikel 6 lid 3 van de Databankenwet.
Heeft u nog vragen? Neem contact op met de klantenservice.

Bijlage 3 Verontreinigingssituatie voorafgaand aan fase 1 sanering

Bijlage 6
Verontreinigingskernen per deellocatie

6a Palmkazerne

6b ORT-terrein

6c vml. AZC

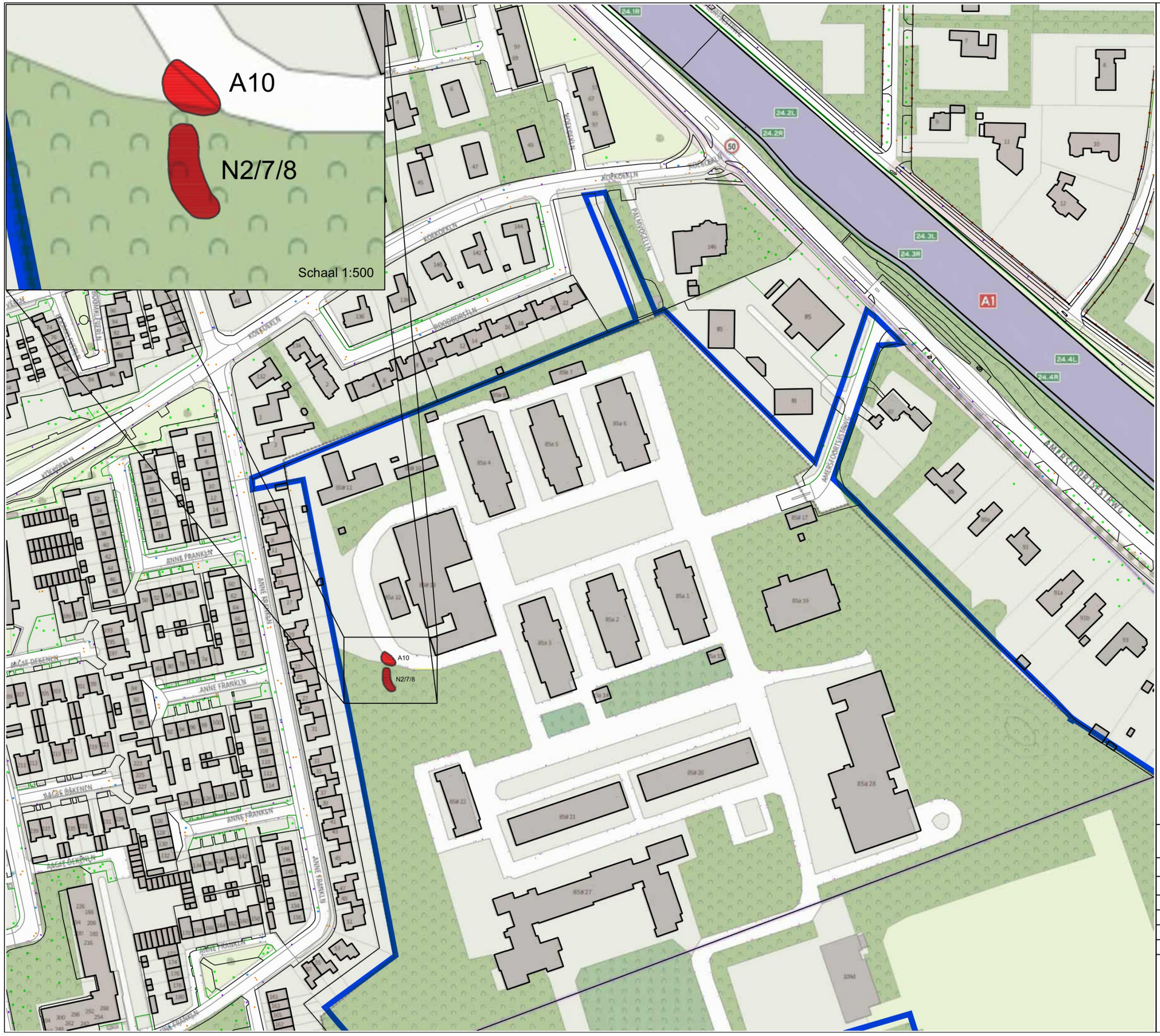

LEGENDA

- Grens Crailo
- Grens Ontwikkelingslocatie
- Begrenzing deelgebieden
- Wbb-gevallen

Titel:	Nader bodemonderzoek	Bijlage: 2a
Subtitel:	Contouren Wbb-gevallen Palmkazerne	
Opdrachtgever:	GEM Crailo B.V.	
Projectnummer:	SOB011554	
Locatie:	Ontwikkelingslocatie Crailo	
Veldwerker:	[redacted]	
Datum veldwerk:	2019 / 2020	Naam tekening: SOB011554 Overzichtstekening

LIEVENSE adviseurs ingenieurs
Lievense Milieu B.V.
Kantoor Nieuwegein
Ringwade 41, 3439 LM Nieuwegein
www.Lievense.com
Info@Lievense.com
Tel: +31 8[redacted]

Tekenaar: [redacted]
Datum tekening: 06-04-2020
Schaal 1:2.000 Formaat: A3
0 20 40 60m

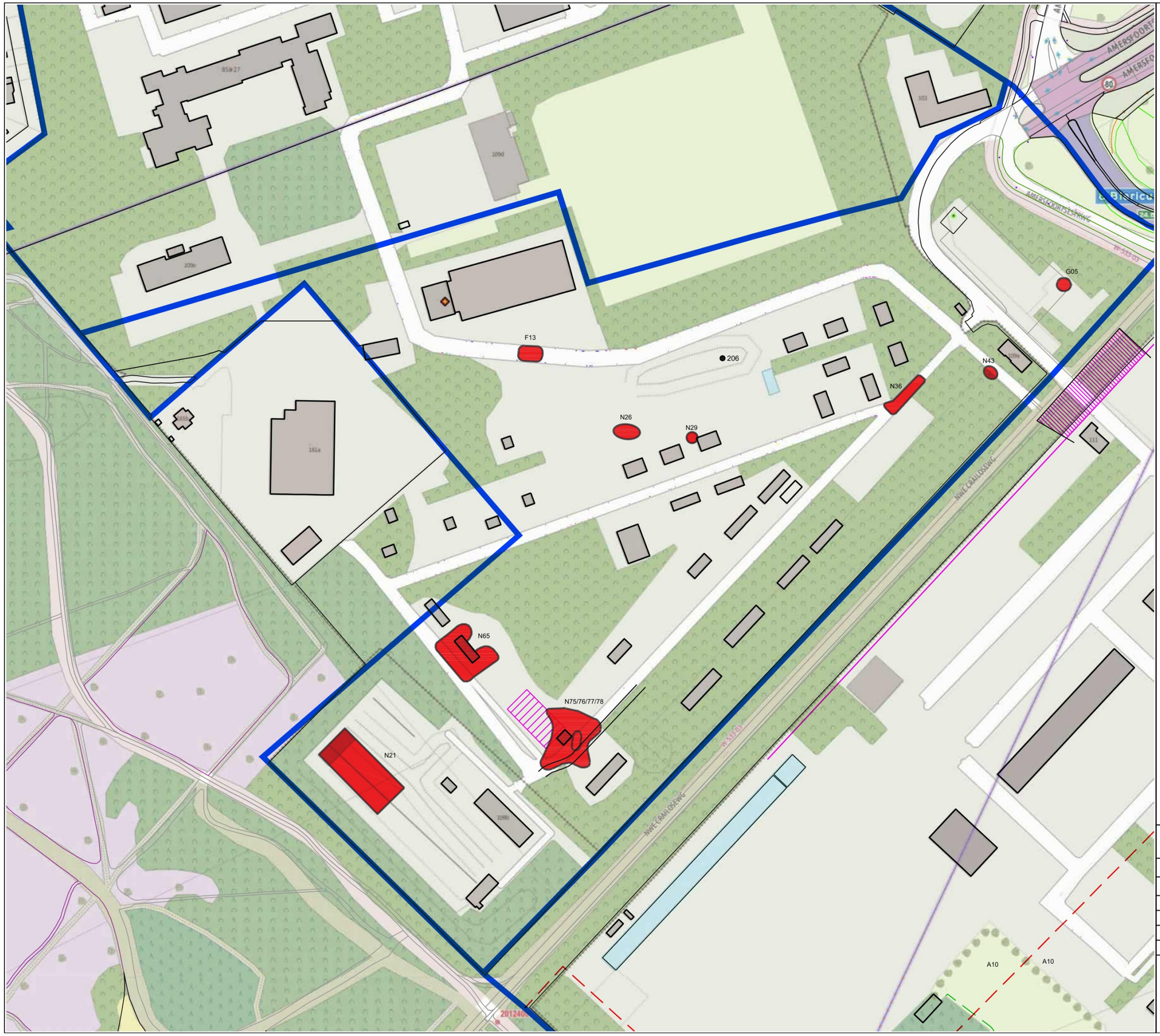

LEGENDA

- Grens Crailo
- Grens Ontwikkelingslocatie
- Begrenzing deelgebieden
- Wbb-gevallen

Titel:	Nader bodemonderzoek	Bijlage: 2b
Subtitel:	Contouren Wbb-gevallen ORT-terrein	
Opdrachtgever:	GEM Crailo B.V.	
Projectnummer:	SOB011554	
Locatie:	Ontwikkelingslocatie Crailo	
Veldwerker:	[redacted]	
Datum veldwerk:	2019 / 2020	Naam tekening: SOB011554 Overzichtstekening

LIEVENSE adviseurs ingenieurs

Lievense Milieu B.V.
Kantoor Nieuwegein
Ringwade 41, 3439 LM Nieuwegein

www.Lievense.com
Info@Lievense.com
Tel: +31 8[redacted]

Tekenaar: [redacted]

Datum tekening: 06-04-2020

Schaal 1:2.000 Formaat: A3

0 20 40 60m

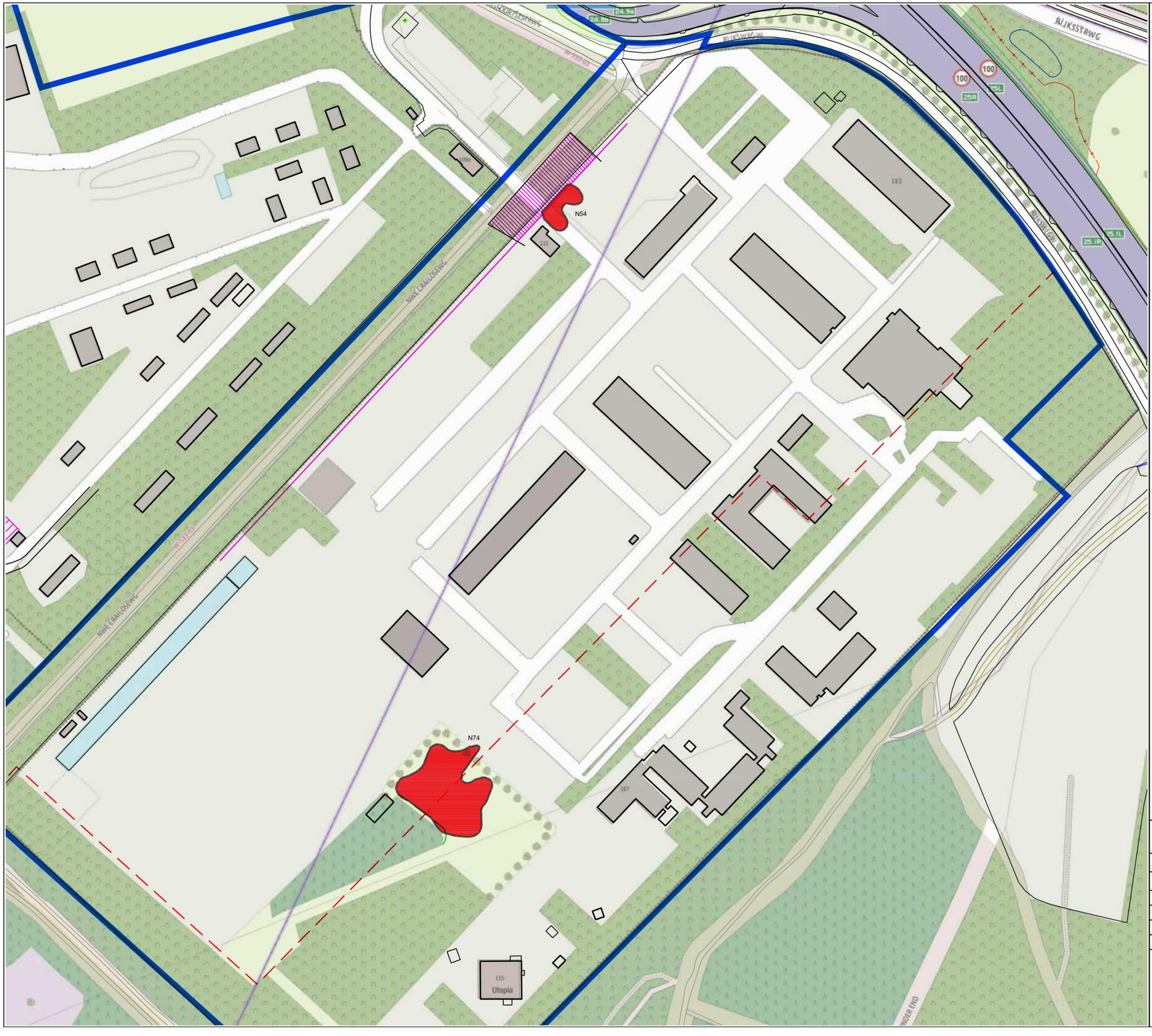

LEGENDA

- Grens Crailo
- Grens Ontwikkelingslocatie
- Begrenzing deelgebieden
- Wbb-gevallen

Titel:	Nader bodemonderzoek	Bijlage: 2c
Subtitel:	Contouren wbb-gevallen vml AZC	
Opdrachtgever:	GEM Crailo B.V.	
Projectnummer:	SOB011554	
Locatie:	Ontwikkelingslocatie Crailo	
Veldwerker:	[redacted]	
Datum veldwerk:	2019 / 2020	Naam tekening: SOB011554 Overzichtstekening

LIEVENSE adviseurs ingenieurs

Lievense Milieu B.V.
Kantoor Nieuwegein
Ringwade 41, 3439 LM Nieuwegein

www.Lievense.com
Info@Lievense.com
Tel: +31 8[redacted]

Tekenaar: [redacted]

Datum tekening: 06-04-2020

Schaal 1:5.000 Formaat: A3

0 50 100 150m

Bijlage 4 Contourlijnen


doorkruising
vml ketelhuis
deel 4
601m²
deel 3
1444,8m²
deel 2
2104,2m²
doorkruising
sanering
geval N74
deel 1
1618,4m²

Bijlage 5 Indicatieve keuringen terreindeel Ecowal

CERTICON®
BODEMEXPERTS

Keplerlaan 14, 6716 BS Ede ◤ 0318 - 545 000
info@certicon.nl ◤ www.certicon.nl
IBAN NL22RABO0119328089 ◤ BIC RABONL2U
KvK 32071217 ◤ Btw NL 8118.45.874.B03

Gegevens indicatieve keuring

Partij EW1BG- Ecowall Crailo

Opdrachtgever : **GEM Crailo B.V.**
Contactpersoon : [redacted]

Certicon rapportnummer : **P2024-1179**

Ede, 5 augustus 2024

INHOUDSOPGAVE

- **Toetsing en beoordeling**
- **Monsternemingsplan en -formulier**
- **Locatiekaart**
- **Foto's**
- **Terreinverkenning**
- **Situatieschets**
- **Formulier zeefproef / bepaling dichtheid**
- **Analysecertificaat**

Onafhankelijkheid
Het procescertificaat (BRL SIKB 1000, certificaatnummer K14093) van Certicon en het hierbij behorende kwaliteitskeurmerk zijn uitsluitend van toepassing op de activiteiten inzake de monsterneming en de overdracht van de monsters, inclusief de daarbij behorende veldwerkregistratie, aan een erkend laboratorium of de opdrachtgever.

Tussen Certicon en de opdrachtgever is geen sprake van een relatie die de onafhankelijkheid en integriteit van Certicon zou beïnvloeden en/of haar werkzaamheden zou kunnen belemmeren.

De keuring van de partij betreft een momentopname. Certicon is niet verantwoordelijk voor de toepassing van het materiaal.

Opgesteld door:	[redacted]	**- Projectleider**	**5 augustus 2024**

Alleen vermenigvuldiging van de gehele rapportage is toegestaan

DAAR KAN JE WEL OP BOUWEN

TOETSING EN BEOORDELING

Toetsing volgens BoToVa, module T.1-Beoordeling kwaliteit van grond en bagger bij toepassing op of in de bodem
(Toetsversie 3.0.0, toetskader BBK, SIKB versie 13.3.0, toetsingsdatum: 05-08-2024 - 10:45)

Projectcode	P2024-1179
Projectnaam	Partij EW1BG- Ecowall Crailo
Monsteromschrijving	M1-1
Monstersoort	Grond (AS3000)
Monster conclusie	**Klasse wonen (indicatief)**

Analyse	Eenheid	SR	BT	BC
monster voorbehandeling		Ja		-
droge stof	%	93,9	**93,9**	
gewicht artefacten	g	<1		
aard van de artefacten	-	Geen		
organische stof (gloeiverlies)	%	4,3	**4,3**	
KORRELGROOTTEVERDELING				
lutum (bodem)	% vd DS	<2	**<2**	
METALEN				
barium+	mg/kg	<20	**54,2**	--
cadmium	mg/kg	<0,2	**0,218**	<=AW
kobalt	mg/kg	<3	**7,38**	<=AW
koper	mg/kg	<5	**6,71**	<=AW
kwik°	mg/kg	<0,05	**0,0494**	<=AW
lood	mg/kg	20	**30,2**	<=AW
molybdeen	mg/kg	<1,5	**1,05**	<=AW
nikkel	mg/kg	5,0	**14,6**	<=AW
zink	mg/kg	20	**44,8**	<=AW
POLYCYCLISCHE AROMATISCHE KOOLWATERSTOFFEN				
naftaleen	mg/kg	<0,01	**0,007**	-
fenantreen	mg/kg	0,57	**0,57**	-
antraceen	mg/kg	0,09	**0,09**	-
fluoranteen	mg/kg	1,6	**1,6**	-
benzo(a)antraceen	mg/kg	0,69	**0,69**	-
chryseen	mg/kg	0,78	**0,78**	-
benzo(k)fluoranteen	mg/kg	0,38	**0,38**	-
benzo(a)pyreen	mg/kg	0,72	**0,72**	-
benzo(ghi)peryleen	mg/kg	0,47	**0,47**	-
indeno(1,2,3-cd)pyreen	mg/kg	0,52	**0,52**	-
pak-totaal (10 van VROM) (0.7 factor)	mg/kg	5,827	**5,83**	WO
POLYCHLOORBIFENYLEN (PCB)				
PCB 28	ug/kg	<1	**1,63**	-
PCB 52	ug/kg	<1	**1,63**	-
PCB 101	ug/kg	<1	**1,63**	-
PCB 118	ug/kg	<1	**1,63**	-
PCB 138	ug/kg	<1	**1,63**	-
PCB 153	ug/kg	<1	**1,63**	-
PCB 180	ug/kg	<1	**1,63**	-
som PCB (7) (0.7 factor)	ug/kg	4,9	**11,4**	<=AW
MINERALE OLIE				
fractie C10-C12	mg/kg	<5	**8,14**	--
fractie C12-C22	mg/kg	<5	**8,14**	--
fractie C22-C30	mg/kg	12	**27,9**	--
fractie C30-C40	mg/kg	13	**30,2**	--
totaal olie C10 - C40	mg/kg	30	**69,8**	<=AW

Monstercode	Monsteromschrijving
14129164-001	*M1-1*

Alleen vermenigvuldiging van de gehele rapportage is toegestaan

DAAR KAN JE WEL OP BOUWEN

Verklaring kolommen

SR	*Resultaat op het analyserapport*
BT	*Berekend toetsresultaat (omgerekend naar standaard bodem). Bij organische stof en lutum staan de voor de toetsing gebruikte waarden.*
BC	*Toetsoordeel*

Verklaring toetsingsoordelen

-	*Geen toetsoordeel mogelijk*
--	*Heeft geen normwaarde, zorgplicht van toepassing*
---	*Interventiewaarde ontbreekt, zorgplicht van toepassing*
#	*Verhoogde rapportagegrens, voor meer informatie zie analysecertificaat*
+	*De normen voor barium zijn ingetrokken. Indien er sprake is van verhoogde bariumgehalten ten opzichte van de natuurlijke achtergrond als gevolg van een antropogene bron, kan dit gehalte door het bevoegd gezag worden beoordeeld op basis van de voormalige interventiewaarde voor barium van 625 mg/kg d.s (waterbodem) en de interventiewaarde voor landbodem van 920 mg/kg (landbodem).*
°	*Er staan twee interventie waardes beschreven voor kwik in grond in de circulaire bodemsanering (per 1 juli 2013); 4 mg/kg d.s. voor organisch kwik en 36 mg/kg d.s. voor anorganisch kwik. Het analyse resultaat is het gehalte aan kwik. Er kan daarin geen verder onderscheid worden gemaakt tussen de twee soorten. Voor deze toetsing wordt de eis van 36 mg/kg d.s. gehanteerd.*
<=AW	*Kleiner dan of gelijk aan de achtergrondwaarde*
WO	*Wonen*
IN	*Industrie*
,zp	*Interventiewaarde ontbreekt, zorgplicht van toepassing.*
>I	*Groter dan interventiewaarde*
>(ind)I	*INEV (Indicatieve interventiewaarde) wordt overschreden*
somIW>1	*Interventiewaarde wordt overschreden door som fractie interventiewaarde > 1 (interventie factor)*
^	*Enkele parameters ontbreken in de som*
NT>I	*Niet toepasbaar > interventiewaarde*
NT	*Niet toepasbaar*
BT/BC gem	*gemiddelde op basis van standaard bodemtype (humus 10% en lutum 25%)*

Kleur informatie

Rood	*overschrijding klasse B / Interventiewaarde, nooit toepasbaar*
	Klasse wonen of klasse industrie (monsterniveau)
Blauw	*>= Achtergrond waarde, industrie of wonen op component niveau*

Alleen vermenigvuldiging van de gehele rapportage is toegestaan

DAAR KAN JE WEL OP BOUWEN

Normenblad
Toetskeuze: T.1: Beoordeling kwaliteit van grond en bagger bij toepassing op of in de bodem

Analyse	Eenheid	AW	Wo	Ind	I
METALEN					
cadmium	mg/kg	0,6	1,2	4,3	13
kobalt	mg/kg	15	35	190	190
koper	mg/kg	40	54	190	190
kwik°	mg/kg	0,15	0,83	4,8	36
lood	mg/kg	50	210	530	530
molybdeen	mg/kg	1,5	88	190	190
nikkel	mg/kg	35	39	100	100
zink	mg/kg	140	200	720	720
POLYCYCLISCHE AROMATISCHE KOOLWATERSTOFFEN					
pak-totaal (10 van VROM) (0.7 factor)	mg/kg	1,5	6,8	40	40
POLYCHLOORBIFENYLEN (PCB)					
som PCB (7) (0.7 factor)	ug/kg	20	40	500	1000
MINERALE OLIE					
totaal olie C10 - C40	mg/kg	190	190	500	5000

* Indicatief niveau voor ernstige verontreiniging

Legenda normenblad
AW = Achtergrondwaarden
WO = Maximale waarden bodemfunctieklasse wonen
IND = Maximale waarden bodemfunctieklasse industrie
I = Interventiewaarden
Normen en definities http://www.rwsleefomgeving.nl/onderwerpen/bodem-ondergrond/bbk/instrumenten/botova/downloads

Alleen vermenigvuldiging van de gehele rapportage is toegestaan

DAAR KAN JE WEL OP BOUWEN

MONSTERNEMINGSPLAN

Projectgegevens	RF98o 12012024
Opdrachtnummer Certicon	: P2024-1179
Projectnaam	: Partij EW1BG- Ecow all Crailo
Projectnummer opdrachtgever	: -
Keuringslocatie	: Amersfoortsestraatw eg 85a Bussum
Contactpersoon locatie	[redacted]
Telefoon contactpersoon	: 06 [redacted]
Naam opdrachtgever	: GEM Crailo
Contactpersoon opdrachtgever	[redacted]
Adres opdrachtgever	: Postbus 535, 1250 AM LAREN NH
Telefoon opdrachtgever	: 06 [redacted]
Opdrachtgever is	: Intermediair
Doel monsterneming	: Het verkrijgen van een kwalitatief goed monster uit een statische partij, waarmee een zo betrouwbaar mogelijke uitspraak kan worden gedaan over het gehalte en/of het uitlooggedrag van de te onderzoeken parameters in de gehele partij.
Uitvoerende organisatie	: Certicon Kw aliteitskeuringen BV

Partijgegevens	
Partijnummer	: P2024-1179
Partijgrootte (totaal)	: 809,2 m3
Aantal deelpartijen	: 1
Maximale deelpartijgrootte	: vrij
Deelpartij indeling	: n.v.t
Vorm van de partij / diepte van de partij	: Bepalen door opmeten in het veld
Wijze w aarop materiaal beschikbaar is	: in-situ 0,0-0,5 m-mv Klic meldnummer: nvt
Grondsoort	: zand
Verw achte korrelgrootte D95<	: 10 mm
Samengevoegde partij van verschillende locaties	: nee
Bijzonderheden partij	: nee
Bijmengingen verw acht	: Nee
Verw achte kw aliteit w elke voldoet aan klasse	: Industrie
Veiligheidsklasse	: Geen
Veiligheidsmaatregelen	: alleen w erken met basishygiëne

Monsterneming	
Type keuring	: Protocol 1001 i.h.k.v. BRL 9335-1, indicatief
Aantal grepen per (deel)partij	: 1*50 grepen
Minimale greepgrootte AP04	: 180 gr
Minimale monstergrootte AP04	: 9 kg
Minimale greepgrootte Asbest	: n.v.t.
Minimale monstergrootte Asbest	: n.v.t.
Apparatuur	: Guts 3 cm
Onderzoeksopzet	: Conform BBK
Wijze monsterneming	: Systematisch raster
Foto's nemen	: Ja, minimaal 3 stuks
Monstercodering	: M1-1
Monstertransport en opslag	: Gekoeld in depot
Monsters aanleveren bij (binnen 24 uur na monstername)	: Depot laboratorium
Bijzonderheden	: Bemonsteren tot 0,5 m-mv of tot het gele zand
Handelingskader PFAS	: Voor de bemonstering van PFAS gebruik maken van de "Handreiking PFAS bemonsteren", versie 1.0, d.d. 25 juni 2020.

Aanleveren aan lab	Monsterverpakking	Monster	Analysepakket
SGS Environmental Analytics B.V.	slibpot	M1-1	(AS3000) Standaardpakket Bbk

Kwalitering monsternemingsplan

	Naam	Ha	Datum
Projectleider	[redacted]	[redacted]	18-7-2024
Monsternemer(s)	[redacted]		29-7-2024

Alleen vermenigvuldiging van de gehele rapportage is toegestaan

DAAR KAN JE WEL OP BOUWEN

MONSTERNEMINGSFORMULIER

Projectgegevens RF98o 12012024

Opdrachtnummer Certicon	:	P2024-1179
Projectnaam	:	Partij EW1BG- Ecow all Crailo
Projectnummer opdrachtgever	:	-
Keuringslocatie	:	Amersfoortsestraatw eg 85a Bussum
Contactpersoon locatie		[redacted]
Telefoon contactpersoon	:	06 [redacted]
Naam opdrachtgever	:	GEM Crailo
Uitvoerende organisatie	:	Certicon Kw aliteitskeuringen BV

Partijverkenning

Bijzonderheden partij aangetroffen	:	Geen
Bijmenging aangetroffen	:	0,5% grind < 63 mm, 0,5% grof organisch materiaal, geen plastic, Geen Japanse Duizendknoop aangetroffen
Vorm partij	:	in-situ 0-0,5 m-mv
Is er asbestverdacht materiaal aangetroffen?	:	nee

Partijgegevens

Partijnummer	:	P2024-1179
Partijgrootte (totaal)	:	1376 ton
Partijgroote bepaald door	:	Opmeting in het veld
Deelpartij indeling	:	n.v.t
Aanduiding in veld achtergelaten	:	Nee
Maximale korrelgrootte D95<	:	10 mm bepaald door zeefproef
Veiligheidsklasse conform plan	:	Ja namelijk Geen
Veiligheidsmaatregelen	:	alleen w erken met basishygiëne

Monsterneming

Type keuring	:	Protocol 1001 i.h.k.v. BRL 933
Wijze van monsterneming	:	Systematisch raster
Minimale greepgrootte AP04	:	180 gr
Minimale monstergrootte AP04	:	9 kg
Minimale greepgrootte Asbest	:	n.v.t.
Minimale monstergrootte Asbest	:	n.v.t.
Vochtpercentage	:	10%geschat
Foto's	:	3 foto's gemaakt van de partij en 1foto gemaakt van de zeefproef
Begin- en eindtijd	:	Zie schets
Monstertransport en opslag	:	Gekoeld in depot
Monsters aanleveren bij (binnen 24 uur na monstername)	:	Voor depot laboratorium per mengmonster, zie monsternemingspl

Uitvoering monsterneming conform plan?

deelpartijnaam	conform plan	motivatie afw ijking
1	ja	n.v.t.

Deelpartij-informatie

dp.naam	grootte	tonnage	s.g	aantal grepen	grondsoort/materiaal
	m³	ton	kg/dm³		
1	809,2	1376	1,70	52	0

dp.naam	apparatuur 1	diameter (cm)	apparatuur 2	diameter (cm)
1	Edelman	10	n.v.t	n.v.t

Monsterinformat

dp.naam	monster	gew icht	monsterverpakking	barcode	datum	analysepakket
1	M1-1	0,94 kg	10l emmer	J1182271	29-7-2024	(AS3000) Standaardpakket Bbk

Kwalitering monsternemingsformulier en verificatie t.o.v. monsternemingsplan

	Naam	Hand	Datum
Monsternemer(s)	[redacted]	[redacted]	29-7-2024
Projectleider	[redacted]		30-7-2024

Alleen vermenigvuldiging van de gehele rapportage is toegestaan

DAAR KAN JE WEL OP BOUWEN

LOCATIEKAART

Amersfoortsestraatweg te Crailo



DAAR KAN JE WEL OP BOUWEN

FOTO'S



P2024-1179, Partij EW1BG- Ecowall Crailo, foto F1



P2024-1179, Partij EW1BG- Ecowall Crailo, foto F2

DAAR KAN JE WEL OP BOUWEN



P2024-1179, Partij EW1BG- Ecowall Crailo, foto F3



P2024-1179, Partij EW1BG- Ecowall Crailo, foto zeefproef

DAAR KAN JE WEL OP BOUWEN

Formulier terreinverkenning bij milieuhygiënisch vooronderzoek NEN 5725

RF98o 12012024

Algemene informatie				
Projectnummer Certicon		P2024-1179		
Keuringslocatie		Amersfoortsestraatweg 85a Bussum		
Type keuring	Protocol 1001	in-situ	Aantal deelpartijen	1
Uitvoerende Organisatie		Certicon Kwaliteitskeuringen BV		

	Verwacht	In het veld
Antropogene lagen:	nee	nee
Huidig gebruik:	braak	braak
Maaiveldbedekking: (verharding, begroeiing)	onverhard	zand
Bodemopbouw		zie voor gemiddelde bodemopbouw de boorstaat op de schets
Bijzonderheden:		geen

Indien bij de terreininspectie afwijkingen worden waargenomen ten opzichte van de verwachting, kan dat aanleiding geven tot het wijzigen van de onderzoeksopzet. Bel PL.

Bodembedreigende activiteiten	Verwacht	Aanwezig	Omschrijving van Afwijking
Specifieke bedrijfsactiviteiten	nee	nee	
Brandstoftanks e.d.	nee	nee	
Vulleidingen	nee	nee	
Glastuinbouw/kassen	nee	nee	
Boomgaard/fruitteelt/boomkwekerij	nee	nee	
Akkerland	nee	nee	
Opslag grond	nee	nee	
Opslag afval	nee	nee	
Ondergrondse funderingen	nee	nee	
Stortactiviteiten	nee	nee	
Brandplekken	nee	nee	
Volkstuintjes	nee	nee	
Wasplaats	nee	nee	
Auto stalling	nee	nee	
Smeerput	nee	nee	
Duizendknoop	nee	nee	

Asbestverdachte activiteiten	Verwacht	Aanwezig	Omschrijving van Afwijking
Specifieke bedrijfsactiviteiten	nee	nee	
Asbesthoudend dakmateriaal	nee	nee	
Asbesthoudend dakmateriaal zonder dakgoot	nee	nee	
Beschoeiingen/afperking	nee	nee	
Bouw/Sloop afval	nee	nee	

Uitgevoerd Door	naam	Datum
Monsternemer(s)	[redacted]	29-7-2024

EW2BG

F1

F2

EW1BG

F3

474977.8

142292.4

474898.8

142194.8

A

A'

Legenda
- Boring, aantal grepen
- Fotostandpunt
- Onderzoekslocatie
- Boorraster

A 1 0.5m 1 1 A'

schaal 1 : 100

Partijgegevens:	
m³:	809,2
S.g.:	1.7
Tonnage:	1375,3
Grepen:	52
Gew. mo. 1:	0,94 Kg
Gew. mo. 2:	Kg
Gew. mo. 3:	Kg
Gew. mo. 4:	Kg
Monstercode:	
M1-1	
Grondsoort:	
ZAND HUMEUS	
Bijzonderheden:	

Boorstaat: (cm-mv)

0
50
100
150

Boorafstand: √((809,2m³/50)/0,5m)=5,68m

Opdrachtgever: GEM Crailo B.V.	Projectnaam: Partij EW1BG - Ecowall Crailo		
Opdrachtnummer:	Tekenaar: [redacted]	Boormeester: [redacted]	Teknr.: 1
Projectnummer: P2024-1179	Versie tek.: 22 juli 2024		
Soort onderzoek: Protocol 1001 - indicatief	Aankomst: 7:45	Vertrek: 10:25	
Uitvoering: 29-07-24	0 12.5 m 25.0 m	Schaal: 1 : 500	
Aangewezen door: Digitaal aangeleverd			

Certicon Kwaliteitskeuringen BV, Keplerlaan 14, 6716 BS Ede Tel: 0318-545000 RF15I.A4L

CERTICON BODEMEXPERTS DAAR KAN JE WEL OP BOUWEN

Formulier uitvoering zeefproef en bepaling dichtheid

RF98o 12012024

Algemene informatie			
Projectnummer Certicon	P2024-1179		
Keuringslocatie	Amersfoortsestraatweg 85a Bussum		
Type keuring	bl 1001 i.h.k.v. BRL 9335-1, ind	Aantal deelpartijen	1
Uitvoerende Organisatie	Certicon Kwaliteitskeuringen BV		

Uitvoering Zeefproef			
Grepen genomen met	Edelman 10cm		
Gewicht inhoud emmer van 12 grepen	17,00	kg = A	
5% van deze inhoud is	0,85	kg = B (B=0,05xA)	
Gewicht op zeef 10 mm	0,17	kg = C	
C<B	D95 van 10	Guts van 30 mm toegestaan (voor chemisch)	
C>B			
Gewicht op zeef 16 mm	0,12	kg = D	
D<B		Boor van 5 cm toegestaan	
D>B			
		mm	

Monsterneming Bepaling soortelijke dichtheid			
Gewicht inhoud emmer	17,00	kg = E	
Volume emmer	10,00	liter = F	
Dichtheid (kg/dm³)	1,70	kg/dm³ =E/F 2de decimaal afgerond op 0 of 5	
Voldoet dichtheid aan onderstaand tabel?	Ja		

Uitvoering zeefproef over 20mm i.h.k.v. NEN 5707 asbest in grond		
Gewicht op zeef 20 mm	0,00	kg
Percentage > 20 mm		%
Percentage < 20 mm		%

Ter bepaling van de grondeigenchappen c.q. de omvang van een partij dienen de volgende uitgangspunten te worden gehanteerd

Hoofdbestanddeel	Bijmengsel		massa in ton/m³ (in situ)	massa in ton/m³ (depot)
Slib/Baggerspecie	zwak zandig		-	$1{,}10_{droog}$-$1{,}50_{nat}$
	sterk zandig		-	$1{,}40_{droog}$-$1{,}70_{nat}$
Zand	zwak siltig	x	1,85	1,65
	sterk siltig		1,75	1,55
Leem	zwak siltig		1,70	1,50
	sterk siltig		1,70	1,50
Klei	zwak siltig		1,75	1,55
	sterk siltig		1,75	1,50
Veen	zwak siltig		1,25	1,15
	sterk siltig		1,40	1,25

Opmerking: bij bepaling van de soortelijke dichtheid dient ook het vochtgehalte van het materiaal in acht te worden genomen.
Het s.g van relatie nat materiaal kan immers 10-20% hoger zijn dan dat van droog materiaal

Uitgevoerd door	naam	handtekening	Datum
Monsternemer(s)	[redacted]	[redacted]	29-7-2024

SGS Environmental Analytics
Correspondentieadres
Steenhouwerstraat 15 · 3194 AG Rotterdam
Tel.: +31 (0)10 231 47 00 · Fax: +31 (0)10 416 30 34
www.sgs.com/analytics-nl

Analyserapport

Certicon Kwaliteitsk. BV
[redacted]
Keplerlaan 14
6716 BS EDE

Uw projectnaam	: Partij EW1BG- Ecowall Crailo
Uw projectnummer	: P2024-1179
SGS rapportnummer	: 14129164, versienummer: 1.
Rapport-verificatienummer	: U8PQP9CM

Rotterdam, 04-08-2024

Geachte heer/mevrouw,

Hierbij ontvangt u de analyse resultaten van het laboratoriumonderzoek ten behoeve van uw project P2024-1179. Het onderzoek werd uitgevoerd conform uw opdracht. De gerapporteerde resultaten hebben uitsluitend betrekking op de door SGS geteste monsters en zoals door SGS ontvangen zijn. De door u aangegeven omschrijvingen voor de monsters, het project en de monsternamedatum (indien aangeleverd) zijn overgenomen in dit analyserapport. SGS is niet verantwoordelijk voor de gegevens verstrekt door de opdrachtgever.

Het onderzoek is uitgevoerd door SGS Environmental Analytics, gevestigd aan de Steenhouwerstraat 15 in Rotterdam (NL). Indien het onderzoek is uitgevoerd door derden is dit in het rapport aangegeven.

Dit analyserapport bestaat inclusief bijlagen uit 6 pagina's. In geval van een versienummer van '2' of hoger vervallen de voorgaande versies. Alle bijlagen maken onlosmakelijk onderdeel uit van het rapport. Alleen vermenigvuldiging van het hele rapport is toegestaan.

Voor meer informatie, omtrent bijvoorbeeld meetonzekerheid of gebruikte analysemethoden, kunt u contact opnemen met de afdeling Customer Support.

Wij vertrouwen er op u met deze informatie van dienst te zijn.

Hoogachtend,

[redacted]
Business Unit Manager

SGS Environmental Analytics IS GEACCREDITEERD VOLGENS DE DOOR DE RAAD VOOR ACCREDITATIE GESTELDE CRITERIA VOOR TESTLABORATORIA CONFORM EN ISO/IEC 17025:2017 ONDER NR. L 028.

SGS Environmental Analytics – Vestiging van SGS Nederland BV, Malledijk 18 - P.O. Box 200, NL-3200 AE Spijkenisse - Nederland. Al onze werkzaamheden worden uitgevoerd onder de algemene voorwaarden gedeponeerd bij de kamer van koophandel te Rotterdam inschrijving handelsregister : 24226722.

Analyserapport

Certicon Kwaliteitsk. BV

[redacted]

Projectnaam	Partij EW1BG- Ecowall Crailo	Orderdatum	29-07-2024
Projectnummer	P2024-1179	Startdatum	29-07-2024
Rapportnummer	14129164 - 1	Rapportagedatum	04-08-2024

Nummer	Monstersoort	Monsterspecificatie
001	Grond (AS3000)	M1-1

Analyse	Eenheid	Q	001
monster voorbehandeling		S	Ja
droge stof	gew.-%	S	93.9
gewicht artefacten	g	S	<1
aard van de artefacten	-	S	geen
organische stof (gloeiverlies)	% vd DS	S	4.3
KORRELGROOTTEVERDELING			
lutum (bodem)	% vd DS	S	<2
METALEN			
barium	mg/kgds	S	<20
cadmium	mg/kgds	S	<0.2
kobalt	mg/kgds	S	<3
koper	mg/kgds	S	<5
kwik	mg/kgds	S	<0.05
lood	mg/kgds	S	20
molybdeen	mg/kgds	S	<1.5
nikkel	mg/kgds	S	5.0
zink	mg/kgds	S	20
POLYCYCLISCHE AROMATISCHE KOOLWATERSTOFFEN			
naftaleen	mg/kgds	S	<0.01
fenantreen	mg/kgds	S	0.57
antraceen	mg/kgds	S	0.09
fluoranteen	mg/kgds	S	1.6
benzo(a)antraceen	mg/kgds	S	0.69
chryseen	mg/kgds	S	0.78
benzo(k)fluoranteen	mg/kgds	S	0.38
benzo(a)pyreen	mg/kgds	S	0.72
benzo(ghi)peryleen	mg/kgds	S	0.47
indeno(1,2,3-cd)pyreen	mg/kgds	S	0.52
pak-totaal (10 van VROM) (0.7 factor)	mg/kgds	S	5.827 [1)]
POLYCHLOORBIFENYLEN (PCB)			
PCB 28	µg/kgds	S	<1
PCB 52	µg/kgds	S	<1
PCB 101	µg/kgds	S	<1
PCB 118	µg/kgds	S	<1
PCB 138	µg/kgds	S	<1
PCB 153	µg/kgds	S	<1
PCB 180	µg/kgds	S	<1
som PCB (7) (0.7 factor)	µg/kgds	S	4.9 [1)]
MINERALE OLIE			

De met S gemerkte analyses zijn geaccrediteerd en vallen onder de AS3000-erkenning.

Paraaf : [redacted]

SGS Environmental Analytics IS GEACCREDITEERD VOLGENS DE DOOR DE RAAD VOOR ACCREDITATIE GESTELDE CRITERIA VOOR TESTLABORATORIA CONFORM EN ISO/IEC 17025:2017 ONDER NR. L 028.

SGS Environmental Analytics – Vestiging van SGS Nederland BV, Malledijk 18 - P.O. Box 200, NL-3200 AE Spijkenisse - Nederland. Al onze werkzaamheden worden uitgevoerd onder de algemene voorwaarden gedeponeerd bij de kamer van koophandel te Rotterdam inschrijving handelsregister : 24226722.

Analyserapport

Certicon Kwaliteitsk. BV

[redacted]

Projectnaam	Partij EW1BG- Ecowall Crailo	Orderdatum	29-07-2024
Projectnummer	P2024-1179	Startdatum	29-07-2024
Rapportnummer	14129164 - 1	Rapportagedatum	04-08-2024

Nummer	Monstersoort	Monsterspecificatie
001	Grond (AS3000)	M1-1

Analyse	Eenheid	Q	001
fractie C10-C12	mg/kgds		<5
fractie C12-C22	mg/kgds		<5
fractie C22-C30	mg/kgds		12
fractie C30-C40	mg/kgds		13
totaal olie C10 - C40	mg/kgds	S	30

De met S gemerkte analyses zijn geaccrediteerd en vallen onder de AS3000-erkenning.

Paraaf : [redacted]

SGS Environmental Analytics IS GEACCREDITEERD VOLGENS DE DOOR DE RAAD VOOR ACCREDITATIE GESTELDE CRITERIA VOOR TESTLABORATORIA CONFORM EN ISO/IEC 17025:2017 ONDER NR. L 028.

SGS Environmental Analytics – Vestiging van SGS Nederland BV, Malledijk 18 - P.O. Box 200, NL-3200 AE Spijkenisse - Nederland. Al onze werkzaamheden worden uitgevoerd onder de algemene voorwaarden gedeponeerd bij de kamer van koophandel te Rotterdam inschrijving handelsregister : 24226722.

Analyserapport

Certicon Kwaliteitsk. BV

[redacted]

Projectnaam	Partij EW1BG- Ecowall Crailo	Orderdatum	29-07-2024
Projectnummer	P2024-1179	Startdatum	29-07-2024
Rapportnummer	14129164 - 1	Rapportagedatum	04-08-2024

Monster beschrijvingen

001	*	De monstervoorbehandeling en analyses zijn uitgevoerd conform Accreditatieschema AS3000, dit geldt alleen voor de analyses die worden gerapporteerd met het "S" kenmerk.

Voetnoten

1	De sommatie na verrekening van de 0.7 factor voor <-waarden volgens BoToVa.

Paraaf : [redacted]

SGS Environmental Analytics IS GEACCREDITEERD VOLGENS DE DOOR DE RAAD VOOR ACCREDITATIE GESTELDE CRITERIA VOOR TESTLABORATORIA CONFORM EN ISO/IEC 17025:2017 ONDER NR. L 028.

SGS Environmental Analytics – Vestiging van SGS Nederland BV, Malledijk 18 - P.O. Box 200, NL-3200 AE Spijkenisse - Nederland. Al onze werkzaamheden worden uitgevoerd onder de algemene voorwaarden gedeponeerd bij de kamer van koophandel te Rotterdam inschrijving handelsregister : 24226722.

Analyserapport

Certicon Kwaliteitsk. BV

[redacted]

Projectnaam	Partij EW1BG- Ecowall Crailo	Orderdatum	29-07-2024
Projectnummer	P2024-1179	Startdatum	29-07-2024
Rapportnummer	14129164 - 1	Rapportagedatum	04-08-2024

Analyse	Monstersoort	Relatie tot norm
monster voorbehandeling	Grond (AS3000)	Grond: NEN-EN 16179. Grond (AS3000): AS3000 en NEN-EN 16179
droge stof	Grond (AS3000)	Grond: NEN-EN 15934. Grond (AS3000): AS3010-2 en NEN-EN 15934
gewicht artefacten	Grond (AS3000)	AS3000
aard van de artefacten	Grond (AS3000)	Idem
organische stof (gloeiverlies)	Grond (AS3000)	AS3010-3 en NEN 5754.
lutum (bodem)	Grond (AS3000)	Grond: eigen methode. Grond (AS3000): AS3010-4
barium	Grond (AS3000)	AS3010-5 en NEN-EN-ISO 17294-2 (ontsluiting NEN 6961 en NEN-EN-ISO 54321)
cadmium	Grond (AS3000)	Idem
kobalt	Grond (AS3000)	Idem
koper	Grond (AS3000)	Idem
kwik	Grond (AS3000)	Idem
lood	Grond (AS3000)	Idem
molybdeen	Grond (AS3000)	Idem
nikkel	Grond (AS3000)	Idem
zink	Grond (AS3000)	Idem
naftaleen	Grond (AS3000)	AS3010-6
fenantreen	Grond (AS3000)	Idem
antraceen	Grond (AS3000)	Idem
fluoranteen	Grond (AS3000)	Idem
benzo(a)antraceen	Grond (AS3000)	Idem
chryseen	Grond (AS3000)	Idem
benzo(k)fluoranteen	Grond (AS3000)	Idem
benzo(a)pyreen	Grond (AS3000)	Idem
benzo(ghi)peryleen	Grond (AS3000)	Idem
indeno(1,2,3-cd)pyreen	Grond (AS3000)	Idem
pak-totaal (10 van VROM) (0.7 factor)	Grond (AS3000)	Idem
PCB 28	Grond (AS3000)	AS3010-8
PCB 52	Grond (AS3000)	Idem
PCB 101	Grond (AS3000)	Idem
PCB 118	Grond (AS3000)	Idem
PCB 138	Grond (AS3000)	Idem
PCB 153	Grond (AS3000)	Idem
PCB 180	Grond (AS3000)	Idem
som PCB (7) (0.7 factor)	Grond (AS3000)	Idem
totaal olie C10 - C40	Grond (AS3000)	AS3010-7 en NEN-EN-ISO 16703

Monster	Barcode	Aanlevering	Monstername	Verpakking
001	J1182271	29-07-2024	29-07-2024	ALC264

Paraaf : [redacted]

SGS Environmental Analytics IS GEACCREDITEERD VOLGENS DE DOOR DE RAAD VOOR ACCREDITATIE GESTELDE CRITERIA VOOR TESTLABORATORIA CONFORM EN ISO/IEC 17025:2017 ONDER NR. L 028.

SGS Environmental Analytics – Vestiging van SGS Nederland BV, Malledijk 18 - P.O. Box 200, NL-3200 AE Spijkenisse - Nederland. Al onze werkzaamheden worden uitgevoerd onder de algemene voorwaarden gedeponeerd bij de kamer van koophandel te Rotterdam inschrijving handelsregister : 24226722.

Analyserapport

Certicon Kwaliteitsk. BV

[redacted]

Projectnaam	Partij EW1BG- Ecowall Crailo	Orderdatum	29-07-2024
Projectnummer	P2024-1179	Startdatum	29-07-2024
Rapportnummer	14129164 - 1	Rapportagedatum	04-08-2024

Monsternummer:	001
Monster beschrijvingen	M1-1

Karakterisering naar alkaantraject

benzine	C9-C14
kerosine en petroleum	C10-C16
diesel en gasolie	C10-C28
motorolie	C20-C36
stookolie	C10-C36

De C10 en C40 pieken zijn toegevoegd door het laboratorium en worden gebruikt als interne standaard.

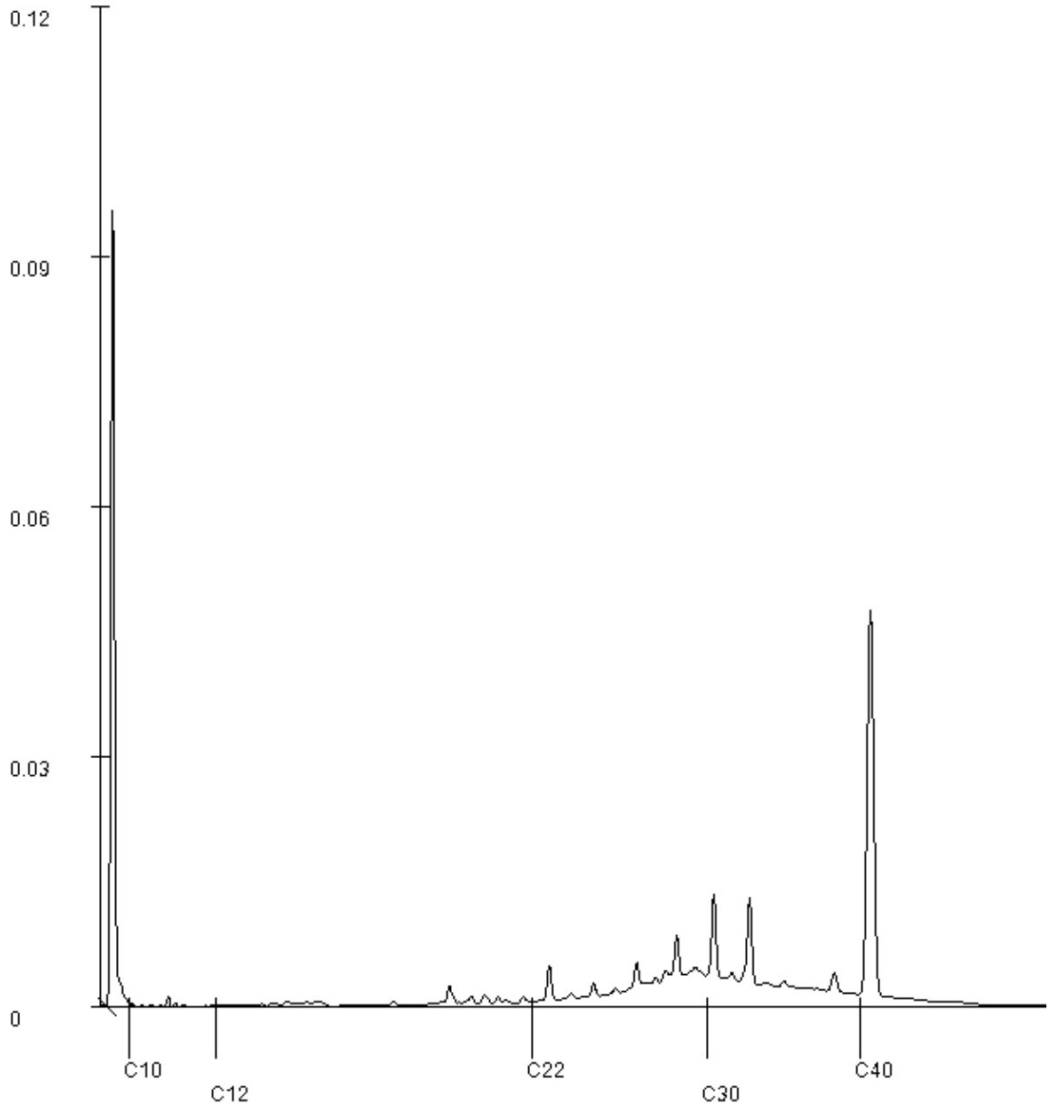

Paraaf : [redacted]

SGS Environmental Analytics IS GEACCREDITEERD VOLGENS DE DOOR DE RAAD VOOR ACCREDITATIE GESTELDE CRITERIA VOOR TESTLABORATORIA CONFORM EN ISO/IEC 17025:2017 ONDER NR. L 028.

SGS Environmental Analytics – Vestiging van SGS Nederland BV, Malledijk 18 - P.O. Box 200, NL-3200 AE Spijkenisse - Nederland. Al onze werkzaamheden worden uitgevoerd onder de algemene voorwaarden gedeponeerd bij de kamer van koophandel te Rotterdam inschrijving handelsregister : 24226722.

CERTICON®
BODEMEXPERTS

Keplerlaan 14, 6716 BS Ede ◤ 0318 - 545 000
info@certicon.nl ◤ www.certicon.nl
IBAN NL22RABO0119328089 ◤ BIC RABONL2U
KvK 32071217 ◤ Btw NL 8118.45.874.B03

Gegevens indicatieve keuring

Partij EW2BG- Ecowall Crailo

Opdrachtgever : **GEM Crailo B.V.**
Contactpersoon : [redacted]

Certicon rapportnummer : **P2024-1180**

Ede, 5 augustus 2024

INHOUDSOPGAVE

- **Toetsing en beoordeling**
- **Monsternemingsplan en -formulier**
- **Locatiekaart**
- **Foto's**
- **Terreinverkenning**
- **Situatieschets**
- **Formulier zeefproef / bepaling dichtheid**
- **Analysecertificaat**

Onafhankelijkheid
Het procescertificaat (BRL SIKB 1000, certificaatnummer K14093) van Certicon en het hierbij behorende kwaliteitskeurmerk zijn uitsluitend van toepassing op de activiteiten inzake de monsterneming en de overdracht van de monsters, inclusief de daarbij behorende veldwerkregistratie, aan een erkend laboratorium of de opdrachtgever.

Tussen Certicon en de opdrachtgever is geen sprake van een relatie die de onafhankelijkheid en integriteit van Certicon zou beïnvloeden en/of haar werkzaamheden zou kunnen belemmeren.

De keuring van de partij betreft een momentopname. Certicon is niet verantwoordelijk voor de toepassing van het materiaal.

Opgesteld door:	[redacted]	**- Projectleider**	**5 augustus 2024**

Alleen vermenigvuldiging van de gehele rapportage is toegestaan

DAAR KAN JE WEL OP BOUWEN

TOETSING EN BEOORDELING

Toetsing volgens BoToVa, module T.1-Beoordeling kwaliteit van grond en bagger bij toepassing op of in de bodem
(Toetsversie 3.0.0, toetskader BBK, SIKB versie 13.3.0, toetsingsdatum: 05-08-2024 - 10:52)

Projectcode	P2024-1180
Projectnaam	Partij EW2BG- Ecowall Crailo
Monsteromschrijving	M1-1
Monstersoort	Grond (AS3000)
Monster conclusie	**Klasse industrie (indicatief)**

Analyse	Eenheid	SR	BT	BC
monster voorbehandeling		Ja		-
droge stof	%	93,5	**93,5**	
gewicht artefacten	g	<1		
aard van de artefacten	-	Geen		
organische stof (gloeiverlies)	%	1,3	**1,3**	
KORRELGROOTTEVERDELING				
lutum (bodem)	% vd DS	<2	**<2**	
METALEN				
barium+	mg/kg	<20	**54,2**	--
cadmium	mg/kg	<0,2	**0,241**	<=AW
kobalt	mg/kg	<3	**7,38**	<=AW
koper	mg/kg	5,4	**11,2**	<=AW
kwik°	mg/kg	<0,05	**0,0503**	<=AW
lood	mg/kg	17	**26,8**	<=AW
molybdeen	mg/kg	<1,5	**1,05**	<=AW
nikkel	mg/kg	5,9	**17,2**	<=AW
zink	mg/kg	28	**66,4**	<=AW
POLYCYCLISCHE AROMATISCHE KOOLWATERSTOFFEN				
naftaleen	mg/kg	0,05	**0,05**	-
fenantreen	mg/kg	5,1	**5,1**	-
antraceen	mg/kg	1,0	**1**	-
fluoranteen	mg/kg	7,8	**7,8**	-
benzo(a)antraceen	mg/kg	2,4	**2,4**	-
chryseen	mg/kg	2,6	**2,6**	-
benzo(k)fluoranteen	mg/kg	1,1	**1,1**	-
benzo(a)pyreen	mg/kg	2,7	**2,7**	-
benzo(ghi)peryleen	mg/kg	1,8	**1,8**	-
indeno(1,2,3-cd)pyreen	mg/kg	1,9	**1,9**	-
pak-totaal (10 van VROM) (0.7 factor)	mg/kg	26,45	**26,4**	IN
POLYCHLOORBIFENYLEN (PCB)				
PCB 28	ug/kg	<1	**3,5**	-
PCB 52	ug/kg	<1	**3,5**	-
PCB 101	ug/kg	<1	**3,5**	-
PCB 118	ug/kg	<1	**3,5**	-
PCB 138	ug/kg	<1	**3,5**	-
PCB 153	ug/kg	<1	**3,5**	-
PCB 180	ug/kg	<1	**3,5**	-
som PCB (7) (0.7 factor)	ug/kg	4,9	**24,5**	<=AW
MINERALE OLIE				
fractie C10-C12	mg/kg	<5	**17,5**	--
fractie C12-C22	mg/kg	24	**120**	--
fractie C22-C30	mg/kg	21	**105**	--
fractie C30-C40	mg/kg	11	**55**	--
totaal olie C10 - C40	mg/kg	60	**300**	IN

Monstercode	Monsteromschrijving
14129165-001	*M1-1*

Alleen vermenigvuldiging van de gehele rapportage is toegestaan

DAAR KAN JE WEL OP BOUWEN

Verklaring kolommen

SR	*Resultaat op het analyserapport*
BT	*Berekend toetsresultaat (omgerekend naar standaard bodem). Bij organische stof en lutum staan de voor de toetsing gebruikte waarden.*
BC	*Toetsoordeel*

Verklaring toetsingsoordelen

-	*Geen toetsoordeel mogelijk*
--	*Heeft geen normwaarde, zorgplicht van toepassing*
---	*Interventiewaarde ontbreekt, zorgplicht van toepassing*
#	*Verhoogde rapportagegrens, voor meer informatie zie analysecertificaat*
+	*De normen voor barium zijn ingetrokken. Indien er sprake is van verhoogde bariumgehalten ten opzichte van de natuurlijke achtergrond als gevolg van een antropogene bron, kan dit gehalte door het bevoegd gezag worden beoordeeld op basis van de voormalige interventiewaarde voor barium van 625 mg/kg d.s (waterbodem) en de interventiewaarde voor landbodem van 920 mg/kg (landbodem).*
°	*Er staan twee interventie waardes beschreven voor kwik in grond in de circulaire bodemsanering (per 1 juli 2013); 4 mg/kg d.s. voor organisch kwik en 36 mg/kg d.s. voor anorganisch kwik. Het analyse resultaat is het gehalte aan kwik. Er kan daarin geen verder onderscheid worden gemaakt tussen de twee soorten. Voor deze toetsing wordt de eis van 36 mg/kg d.s. gehanteerd.*
<=AW	*Kleiner dan of gelijk aan de achtergrondwaarde*
WO	*Wonen*
IN	*Industrie*
,zp	*Interventiewaarde ontbreekt, zorgplicht van toepassing.*
>I	*Groter dan interventiewaarde*
>(ind)I	*INEV (Indicatieve interventiewaarde) wordt overschreden*
somIW>1	*Interventiewaarde wordt overschreden door som fractie interventiewaarde > 1 (interventie factor)*
^	*Enkele parameters ontbreken in de som*
NT>I	*Niet toepasbaar > interventiewaarde*
NT	*Niet toepasbaar*
BT/BC gem	*gemiddelde op basis van standaard bodemtype (humus 10% en lutum 25%)*

Kleur informatie

Rood	*overschrijding klasse B / Interventiewaarde, nooit toepasbaar*
	Klasse wonen of klasse industrie (monsterniveau)
Blauw	*>= Achtergrond waarde, industrie of wonen op component niveau*

Alleen vermenigvuldiging van de gehele rapportage is toegestaan

DAAR KAN JE WEL OP BOUWEN

Normenblad
Toetskeuze: T.1: Beoordeling kwaliteit van grond en bagger bij toepassing op of in de bodem

Analyse	Eenheid	AW	Wo	Ind	I
METALEN					
cadmium	mg/kg	0,6	1,2	4,3	13
kobalt	mg/kg	15	35	190	190
koper	mg/kg	40	54	190	190
kwik°	mg/kg	0,15	0,83	4,8	36
lood	mg/kg	50	210	530	530
molybdeen	mg/kg	1,5	88	190	190
nikkel	mg/kg	35	39	100	100
zink	mg/kg	140	200	720	720
POLYCYCLISCHE AROMATISCHE KOOLWATERSTOFFEN					
pak-totaal (10 van VROM) (0.7 factor)	mg/kg	1,5	6,8	40	40
POLYCHLOORBIFENYLEN (PCB)					
som PCB (7) (0.7 factor)	ug/kg	20	40	500	1000
MINERALE OLIE					
totaal olie C10 - C40	mg/kg	190	190	500	5000

* Indicatief niveau voor ernstige verontreiniging

Legenda normenblad
AW = Achtergrondwaarden
WO = Maximale waarden bodemfunctieklasse wonen
IND = Maximale waarden bodemfunctieklasse industrie
I = Interventiewaarden
Normen en definities http://www.rwsleefomgeving.nl/onderwerpen/bodem-ondergrond/bbk/instrumenten/botova/downloads

Alleen vermenigvuldiging van de gehele rapportage is toegestaan

DAAR KAN JE WEL OP BOUWEN

MONSTERNEMINGSPLAN

Projectgegevens	RF98o 12012024
Opdrachtnummer Certicon	: P2024-1180
Projectnaam	: Partij EW2BG- Ecow all Crailo
Projectnummer opdrachtgever	: -
Keuringslocatie	: Amersfoortsestraatw eg 85a Bussum
Contactpersoon locatie	[redacted]
Telefoon contactpersoon	: 06 [redacted]
Naam opdrachtgever	: GEM Crailo
Contactpersoon opdrachtgever	[redacted]
Adres opdrachtgever	: Postbus 535, 1250 AM LAREN NH
Telefoon opdrachtgever	: 06 [redacted]
Opdrachtgever is	: Intermediair
Doel monsterneming	: Het verkrijgen van een kwalitatief goed monster uit een statische partij, waarmee een zo betrouwbaar mogelijke uitspraak kan worden gedaan over het gehalte en/of het uitlooggedrag van de te onderzoeken parameters in de gehele partij.
Uitvoerende organisatie	: Certicon Kw aliteitskeuringen BV

Partijgegevens	
Partijnummer	: P2024-1180
Partijgrootte (totaal)	: 1052,1 m3
Aantal deelpartijen	: 1
Maximale deelpartijgrootte	: vrij
Deelpartij indeling	: n.v.t
Vorm van de partij / diepte van de partij	: Bepalen door opmeten in het veld
Wijze w aarop materiaal beschikbaar is	: in-situ 0,0-0,5 m-mv Klic meldnummer: nvt
Grondsoort	: zand
Verw achte korrelgrootte D95<	: 10 mm
Samengevoegde partij van verschillende locaties	: nee
Bijzonderheden partij	: nee
Bijmengingen verw acht	: Nee
Verw achte kw aliteit w elke voldoet aan klasse	: Industrie
Veiligheidsklasse	: Geen
Veiligheidsmaatregelen	: alleen w erken met basishygiëne

Monsterneming	
Type keuring	: Protocol 1001 i.h.k.v. BRL 9335-1, indicatief
Aantal grepen per (deel)partij	: 1*50 grepen
Minimale greepgrootte AP04	: 180 gr
Minimale monstergrootte AP04	: 9 kg
Minimale greepgrootte Asbest	: n.v.t.
Minimale monstergrootte Asbest	: n.v.t.
Apparatuur	: Guts 3 cm
Onderzoeksopzet	: Conform BBK
Wijze monsterneming	: Systematisch raster
Foto's nemen	: Ja, minimaal 3 stuks
Monstercodering	: M1-1
Monstertransport en opslag	: Gekoeld in depot
Monsters aanleveren bij (binnen 24 uur na monstername)	: Depot laboratorium
Bijzonderheden	: Bemonsteren tot 0,5 m-mv of tot het gele zand
Handelingskader PFAS	: Voor de bemonstering van PFAS gebruik maken van de "Handreiking PFAS bemonsteren", versie 1.0, d.d. 25 juni 2020.

Aanleveren aan lab	Monsterverpakking	Monster	Analysepakket
SGS Environmental Analytics B.V.	slibpot	M1-1	(AS3000) Standaardpakket Bbk

Kwalitering monsternemingsplan

	Naam	Han	Datum
Projectleider	[redacted]	[redacted]	18-7-2024
Monsternemer(s)	[redacted]		29-7-2024

Alleen vermenigvuldiging van de gehele rapportage is toegestaan

DAAR KAN JE WEL OP BOUWEN

MONSTERNEMINGSFORMULIER

Projectgegevens RF98o 12012024

Opdrachtnummer Certicon	:	P2024-1180
Projectnaam	:	Partij EW2BG- Ecow all Crailo
Projectnummer opdrachtgever	:	-
Keuringslocatie	:	Amersfoortsestraatw eg 85a Bussum
Contactpersoon locatie	:	Ben Timmerman
Telefoon contactpersoon	:	06 [redacted]
Naam opdrachtgever	:	GEM Crailo
Uitvoerende organisatie	:	Certicon Kw aliteitskeuringen BV

Partijverkenning

Bijzonderheden partij aangetroffen	:	Geen
Bijmenging aangetroffen	:	1% grind < 63 mm, 0,5% grof organisch materiaal, sporadisch kooldelen, geen plastic, Geen Japanse Duizendknoop
Vorm partij	:	in-situ 0-0,5 m-mv
Is er asbestverdacht materiaal aangetroffen?	:	ja grootte van 25 cm

Partijgegevens

Partijnummer	:	P2024-1180
Partijgrootte (totaal)	:	1789 ton
Partijgroote bepaald door	:	Opmeting in het veld
Deelpartij indeling	:	n.v.t
Aanduiding in veld achtergelaten	:	Nee
Maximale korrelgrootte D95<	:	10 mm bepaald door zeefproef en zintuigelijke w aarnem
Veiligheidsklasse conform plan	:	Ja namelijk Geen
Veiligheidsmaatregelen	:	alleen w erken met basishygiëne

Monsterneming

Type keuring	:	Protocol 1001 i.h.k.v. BRL 933
Wijze van monsterneming	:	Systematisch raster
Minimale greepgrootte AP04	:	180 gr
Minimale monstergrootte AP04	:	9 kg
Minimale greepgrootte Asbest	:	n.v.t.
Minimale monstergrootte Asbest	:	n.v.t.
Vochtpercentage	:	15%geschat
Foto's	:	3 foto's gemaakt van de partij en 1foto gemaakt van de zeefproef
Begin- en eindtijd	:	Zie schets
Monstertransport en opslag	:	Gekoeld in depot
Monsters aanleveren bij (binnen 24 uur na monstername)	:	Voor depot laboratorium per mengmonster, zie monsternemingspl

Uitvoering monsterneming conform plan?

deelpartijnaam	conform plan	motivatie afw ijking
1	ja	n.v.t.

Deelpartij-informatie

dp.naam	grootte	tonnage	s.g	aantal grepen	grondsoort/materiaal
	m³	ton	kg/dm³		
1	1052,1	1789	1,70	50	Zand humeus

dp.naam	apparatuur 1	diameter (cm)	apparatuur 2	diameter (cm)
1	Edelman	10	n.v.t	n.v.t

Monsterinformat

dp.naam	monster	gew icht	monsterverpakking	barcode	datum	analysepakket
1	M1-1	1,02 kg	10l emmer	J1182261	29-7-2024	(AS3000) Standaardpakket Bbk

Kwalitering monsternemingsformulier en verificatie t.o.v. monsternemingsplan

	Naam	Hand	Datum
Monsternemer(s)	[redacted]	[redacted]	29-7-2024
Projectleider	[redacted]		30-7-2024

Alleen vermenigvuldiging van de gehele rapportage is toegestaan

DAAR KAN JE WEL OP BOUWEN

LOCATIEKAART

Amersfoortsestraatweg te Crailo

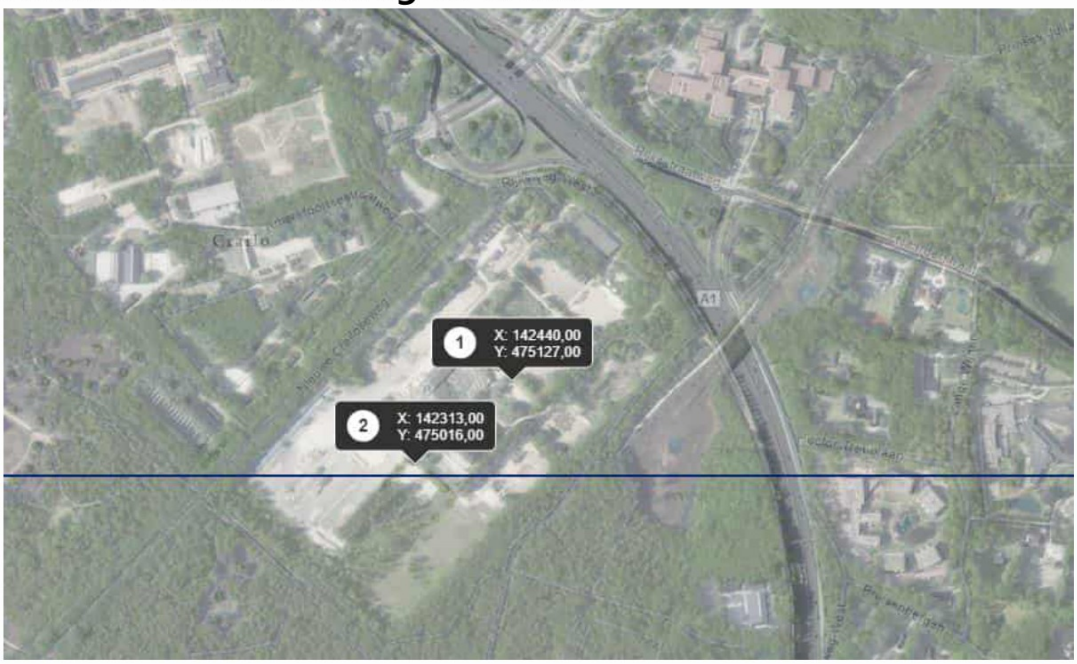

DAAR KAN JE WEL OP BOUWEN

FOTO'S



P2024-1180, Partij EW2BG- Ecowall Crailo, foto F1



P2024-1180, Partij EW2BG - Ecowall Crailo, foto F2

DAAR KAN JE WEL OP BOUWEN



P2024-1180, Partij EW2BG - Ecowall Crailo, foto F3



P2024-1180, Partij EW2BG - Ecowall Crailo, foto zeefproef

DAAR KAN JE WEL OP BOUWEN

Formulier terreinverkenning bij milieuhygiënisch vooronderzoek NEN 5725

RF98o 12012024

Algemene informatie				
Projectnummer Certicon		P2024-1180		
Keuringslocatie		Amersfoortsestraatweg 85a Bussum		
Type keuring	Protocol 1001	in-situ	Aantal deelpartijen	1
Uitvoerende Organisatie		Certicon Kwaliteitskeuringen BV		

	Verwacht	In het veld
Antropogene lagen:	nee	nee
Huidig gebruik:	braak	braak
Maaiveldbedekking: (verharding, begroeiing)	onverhard	zand
Bodemopbouw		zie voor gemiddelde bodemopbouw de boorstaat op de schets

Bijzonderheden:		Plaatselijk AVM op het maaiveld

Indien bij de terreininspectie afwijkingen worden waargenomen ten opzichte van de verwachting, kan dat aanleiding geven tot het wijzigen van de onderzoeksopzet. Bel PL.

Bodembedreigende activiteiten	Verwacht	Aanwezig	Omschrijving van Afwijking
Specifieke bedrijfsactiviteiten	nee	nee	
Brandstoftanks e.d.	nee	nee	
Vulleidingen	nee	nee	
Glastuinbouw/kassen	nee	nee	
Boomgaard/fruitteelt/boomkwekerij	nee	nee	
Akkerland	nee	nee	
Opslag grond	nee	nee	
Opslag afval	nee	nee	
Ondergrondse funderingen	nee	nee	
Stortactiviteiten	nee	nee	
Brandplekken	nee	nee	
Volkstuintjes	nee	nee	
Wasplaats	nee	nee	
Auto stalling	nee	nee	
Smeerput	nee	nee	
Duizendknoop	nee	nee	

Asbestverdachte activiteiten	Verwacht	Aanwezig	Omschrijving van Afwijking
Specifieke bedrijfsactiviteiten	nee	nee	
Asbesthoudend dakmateriaal	nee	nee	
Asbesthoudend dakmateriaal zonder dakgoot	nee	nee	
Beschoeiingen/afperking	nee	nee	
Bouw/Sloop afval	nee	nee	

Uitgevoerd Door	naam	Datum
Monsternemer(s)	[redacted]	29-7-2024

F1

ASB

475127.3

142440.9

F2

Mia van Oostveenstraat

EW2BG

Anna Singerstraat

475016.6

142313.3

F3

EW1BG

Legenda
- Boring, aantal grepen
- Fotostandpunt
- Onderzoekslocatie
- Boorraster

A — 0.5m — 1 — 1 — A'

schaal 1 : 100

Partijgegevens:	
m³:	1.052,1
S.g.:	1.7
Tonnage:	1788,5
Grepen:	50
Gew. mo. 1:	102 Kg
Gew. mo. 2:	Kg
Gew. mo. 3:	Kg
Gew. mo. 4:	Kg
Monstercode:	
M1-1	
Grondsoort:	
ZAND HUMEUS	
Bijzonderheden:	

Boorstaat: (cm-mv)

0 — 50 — 100 — 150

Boorafstand: √((1.052,1m³/50)/0,5m)=6,48m

Opdrachtgever: GEM Crailo B.V.	Projectnaam: Partij EW2BG - Ecowall Crailo		Handtekening:
Opdrachtnummer:	Tekenaar: [redacted] Boormeester: [redacted]	Teknr.: 1	
Projectnummer: P2024-1180	Versie tek.: 22 juli 2024		
Soort onderzoek: Protocol 1001 - indicatief	Aankomst: 10:00 Vertrek: 12:00		
Uitvoering: 29-07-24	0 — 18.75 m — 37.5 m	Schaal: 1 :750	
Aangewezen door: Digitaal aangeleverd			

Certicon Kwaliteitskeuringen BV, Keplerlaan 14, 6716 BS Ede Tel: 0318-545000

RF15I.A4L

CERTICON BODEMEXPERTS — DAAR KAN JE WEL OP BOUWEN

Formulier uitvoering zeefproef en bepaling dichtheid

RF98o 12012024

Algemene informatie			
Projectnummer Certicon	P2024-1180		
Keuringslocatie	Amersfoortsestraatweg 85a Bussum		
Type keuring	bl 1001 i.h.k.v. BRL 9335-1, ind	Aantal deelpartijen	1
Uitvoerende Organisatie	Certicon Kwaliteitskeuringen BV		

Uitvoering Zeefproef			
Grepen genomen met	Schep		
Gewicht inhoud emmer van 12 grepen	17,00	kg = A	
5% van deze inhoud is	0,85	kg = B (B=0,05xA)	
Gewicht op zeef 10 mm	0,25	kg = C	
C<B	D95 van 10	Guts van 30 mm toegestaan (voor chemisch)	
C>B			
Gewicht op zeef 16 mm	0,09	kg = D	
D<B		Boor van 5 cm toegestaan	
D>B			
		mm	

Monsterneming Bepaling soortelijke dichtheid			
Gewicht inhoud emmer	17,00	kg = E	
Volume emmer	10,00	liter = F	
Dichtheid (kg/dm³)	1,70	kg/dm³ =E/F 2de decimaal afgerond op 0 of 5	
Voldoet dichtheid aan onderstaand tabel?	Ja		

Uitvoering zeefproef over 20mm i.h.k.v. NEN 5707 asbest in grond		
Gewicht op zeef 20 mm	0,00	kg
Percentage > 20 mm		%
Percentage < 20 mm		%

Ter bepaling van de grondeigenchappen c.q. de omvang van een partij dienen de volgende uitgangspunten te worden gehanteerd

Hoofdbestanddeel	Bijmengsel		massa in ton/m³ (in situ)	massa in ton/m³ (depot)
Slib/Baggerspecie	zwak zandig		-	$1{,}10_{droog}$-$1{,}50_{nat}$
	sterk zandig		-	$1{,}40_{droog}$-$1{,}70_{nat}$
Zand	zwak siltig	x	1,85	1,65
	sterk siltig		1,75	1,55
Leem	zwak siltig		1,70	1,50
	sterk siltig		1,70	1,50
Klei	zwak siltig		1,75	1,55
	sterk siltig		1,75	1,50
Veen	zwak siltig		1,25	1,15
	sterk siltig		1,40	1,25

Opmerking: bij bepaling van de soortelijke dichtheid dient ook het vochtgehalte van het materiaal in acht te worden genomen.
Het s.g van relatie nat materiaal kan immers 10-20% hoger zijn dan dat van droog materiaal

Uitgevoerd door	naam	handtekening	Datum
Monsternemer(s)	[redacted]	[redacted]	29-7-2024

SGS Environmental Analytics
Correspondentieadres
Steenhouwerstraat 15 · 3194 AG Rotterdam
Tel.: +31 (0)10 231 47 00 · Fax: +31 (0)10 416 30 34
www.sgs.com/analytics-nl

Analyserapport

Certicon Kwaliteitsk. BV
[redacted]
Keplerlaan 14
6716 BS EDE

Uw projectnaam	: Partij EW2BG- Ecowall Crailo
Uw projectnummer	: P2024-1180
SGS rapportnummer	: 14129165, versienummer: 1.
Rapport-verificatienummer	: 28AZ9BPK

Rotterdam, 04-08-2024

Geachte heer/mevrouw,

Hierbij ontvangt u de analyse resultaten van het laboratoriumonderzoek ten behoeve van uw project P2024-1180. Het onderzoek werd uitgevoerd conform uw opdracht. De gerapporteerde resultaten hebben uitsluitend betrekking op de door SGS geteste monsters en zoals door SGS ontvangen zijn. De door u aangegeven omschrijvingen voor de monsters, het project en de monsternamedatum (indien aangeleverd) zijn overgenomen in dit analyserapport. SGS is niet verantwoordelijk voor de gegevens verstrekt door de opdrachtgever.

Het onderzoek is uitgevoerd door SGS Environmental Analytics, gevestigd aan de Steenhouwerstraat 15 in Rotterdam (NL). Indien het onderzoek is uitgevoerd door derden is dit in het rapport aangegeven.

Dit analyserapport bestaat inclusief bijlagen uit 6 pagina's. In geval van een versienummer van '2' of hoger vervallen de voorgaande versies. Alle bijlagen maken onlosmakelijk onderdeel uit van het rapport. Alleen vermenigvuldiging van het hele rapport is toegestaan.

Voor meer informatie, omtrent bijvoorbeeld meetonzekerheid of gebruikte analysemethoden, kunt u contact opnemen met de afdeling Customer Support.

Wij vertrouwen er op u met deze informatie van dienst te zijn.

Hoogachtend,

[redacted]
Business Unit Manager

SGS Environmental Analytics IS GEACCREDITEERD VOLGENS DE DOOR DE RAAD VOOR ACCREDITATIE GESTELDE CRITERIA VOOR TESTLABORATORIA CONFORM EN ISO/IEC 17025:2017 ONDER NR. L 028.

SGS Environmental Analytics – Vestiging van SGS Nederland BV, Malledijk 18 - P.O. Box 200, NL-3200 AE Spijkenisse - Nederland. Al onze werkzaamheden worden uitgevoerd onder de algemene voorwaarden gedeponeerd bij de kamer van koophandel te Rotterdam inschrijving handelsregister : 24226722.

Analyserapport

Certicon Kwaliteitsk. BV

[redacted]

Projectnaam	Partij EW2BG- Ecowall Crailo	Orderdatum	29-07-2024
Projectnummer	P2024-1180	Startdatum	29-07-2024
Rapportnummer	14129165 - 1	Rapportagedatum	04-08-2024

Nummer	Monstersoort	Monsterspecificatie
001	Grond (AS3000)	M1-1

Analyse	Eenheid	Q	001
monster voorbehandeling		S	Ja
droge stof	gew.-%	S	93.5
gewicht artefacten	g	S	<1
aard van de artefacten	-	S	geen
organische stof (gloeiverlies)	% vd DS	S	1.3
KORRELGROOTTEVERDELING			
lutum (bodem)	% vd DS	S	<2
METALEN			
barium	mg/kgds	S	<20
cadmium	mg/kgds	S	<0.2
kobalt	mg/kgds	S	<3
koper	mg/kgds	S	5.4
kwik	mg/kgds	S	<0.05
lood	mg/kgds	S	17
molybdeen	mg/kgds	S	<1.5
nikkel	mg/kgds	S	5.9
zink	mg/kgds	S	28
POLYCYCLISCHE AROMATISCHE KOOLWATERSTOFFEN			
naftaleen	mg/kgds	S	0.05
fenantreen	mg/kgds	S	5.1
antraceen	mg/kgds	S	1.0
fluoranteen	mg/kgds	S	7.8
benzo(a)antraceen	mg/kgds	S	2.4
chryseen	mg/kgds	S	2.6
benzo(k)fluoranteen	mg/kgds	S	1.1
benzo(a)pyreen	mg/kgds	S	2.7
benzo(ghi)peryleen	mg/kgds	S	1.8
indeno(1,2,3-cd)pyreen	mg/kgds	S	1.9
pak-totaal (10 van VROM) (0.7 factor)	mg/kgds	S	26.45 [1)]
POLYCHLOORBIFENYLEN (PCB)			
PCB 28	µg/kgds	S	<1
PCB 52	µg/kgds	S	<1
PCB 101	µg/kgds	S	<1
PCB 118	µg/kgds	S	<1
PCB 138	µg/kgds	S	<1
PCB 153	µg/kgds	S	<1
PCB 180	µg/kgds	S	<1
som PCB (7) (0.7 factor)	µg/kgds	S	4.9 [1)]
MINERALE OLIE			

De met S gemerkte analyses zijn geaccrediteerd en vallen onder de AS3000-erkenning.

Paraaf : [redacted]

SGS Environmental Analytics IS GEACCREDITEERD VOLGENS DE DOOR DE RAAD VOOR ACCREDITATIE GESTELDE CRITERIA VOOR TESTLABORATORIA CONFORM EN ISO/IEC 17025:2017 ONDER NR. L 028.

SGS Environmental Analytics – Vestiging van SGS Nederland BV, Malledijk 18 - P.O. Box 200, NL-3200 AE Spijkenisse - Nederland. Al onze werkzaamheden worden uitgevoerd onder de algemene voorwaarden gedeponeerd bij de kamer van koophandel te Rotterdam inschrijving handelsregister : 24226722.

Analyserapport

Certicon Kwaliteitsk. BV

[redacted]

Projectnaam	Partij EW2BG- Ecowall Crailo	Orderdatum	29-07-2024
Projectnummer	P2024-1180	Startdatum	29-07-2024
Rapportnummer	14129165 - 1	Rapportagedatum	04-08-2024

Nummer	Monstersoort	Monsterspecificatie
001	Grond (AS3000)	M1-1

Analyse	Eenheid	Q	001
fractie C10-C12	mg/kgds		<5
fractie C12-C22	mg/kgds		24
fractie C22-C30	mg/kgds		21
fractie C30-C40	mg/kgds		11
totaal olie C10 - C40	mg/kgds	S	60

De met S gemerkte analyses zijn geaccrediteerd en vallen onder de AS3000-erkenning.

Paraaf : [redacted]

SGS Environmental Analytics IS GEACCREDITEERD VOLGENS DE DOOR DE RAAD VOOR ACCREDITATIE GESTELDE CRITERIA VOOR TESTLABORATORIA CONFORM EN ISO/IEC 17025:2017 ONDER NR. L 028.

SGS Environmental Analytics – Vestiging van SGS Nederland BV, Malledijk 18 - P.O. Box 200, NL-3200 AE Spijkenisse - Nederland. Al onze werkzaamheden worden uitgevoerd onder de algemene voorwaarden gedeponeerd bij de kamer van koophandel te Rotterdam inschrijving handelsregister : 24226722.

Analyserapport

Certicon Kwaliteitsk. BV

[redacted]

Projectnaam	Partij EW2BG- Ecowall Crailo	Orderdatum	29-07-2024
Projectnummer	P2024-1180	Startdatum	29-07-2024
Rapportnummer	14129165 - 1	Rapportagedatum	04-08-2024

Monster beschrijvingen

001	*	De monstervoorbehandeling en analyses zijn uitgevoerd conform Accreditatieschema AS3000, dit geldt alleen voor de analyses die worden gerapporteerd met het "S" kenmerk.

Voetnoten

1	De sommatie na verrekening van de 0.7 factor voor <-waarden volgens BoToVa.

Paraaf : [redacted]

SGS Environmental Analytics IS GEACCREDITEERD VOLGENS DE DOOR DE RAAD VOOR ACCREDITATIE GESTELDE CRITERIA VOOR TESTLABORATORIA CONFORM EN ISO/IEC 17025:2017 ONDER NR. L 028.

SGS Environmental Analytics – Vestiging van SGS Nederland BV, Malledijk 18 - P.O. Box 200, NL-3200 AE Spijkenisse - Nederland. Al onze werkzaamheden worden uitgevoerd onder de algemene voorwaarden gedeponeerd bij de kamer van koophandel te Rotterdam inschrijving handelsregister : 24226722.

Analyserapport

Certicon Kwaliteitsk. BV

[redacted]

Projectnaam	Partij EW2BG- Ecowall Crailo	Orderdatum	29-07-2024
Projectnummer	P2024-1180	Startdatum	29-07-2024
Rapportnummer	14129165 - 1	Rapportagedatum	04-08-2024

Analyse	Monstersoort	Relatie tot norm
monster voorbehandeling	Grond (AS3000)	Grond: NEN-EN 16179. Grond (AS3000): AS3000 en NEN-EN 16179
droge stof	Grond (AS3000)	Grond: NEN-EN 15934. Grond (AS3000): AS3010-2 en NEN-EN 15934
gewicht artefacten	Grond (AS3000)	AS3000
aard van de artefacten	Grond (AS3000)	Idem
organische stof (gloeiverlies)	Grond (AS3000)	AS3010-3 en NEN 5754.
lutum (bodem)	Grond (AS3000)	Grond: eigen methode. Grond (AS3000): AS3010-4
barium	Grond (AS3000)	AS3010-5 en NEN-EN-ISO 17294-2 (ontsluiting NEN 6961 en NEN-EN-ISO 54321)
cadmium	Grond (AS3000)	Idem
kobalt	Grond (AS3000)	Idem
koper	Grond (AS3000)	Idem
kwik	Grond (AS3000)	Idem
lood	Grond (AS3000)	Idem
molybdeen	Grond (AS3000)	Idem
nikkel	Grond (AS3000)	Idem
zink	Grond (AS3000)	Idem
naftaleen	Grond (AS3000)	AS3010-6
fenantreen	Grond (AS3000)	Idem
antraceen	Grond (AS3000)	Idem
fluoranteen	Grond (AS3000)	Idem
benzo(a)antraceen	Grond (AS3000)	Idem
chryseen	Grond (AS3000)	Idem
benzo(k)fluoranteen	Grond (AS3000)	Idem
benzo(a)pyreen	Grond (AS3000)	Idem
benzo(ghi)peryleen	Grond (AS3000)	Idem
indeno(1,2,3-cd)pyreen	Grond (AS3000)	Idem
pak-totaal (10 van VROM) (0.7 factor)	Grond (AS3000)	Idem
PCB 28	Grond (AS3000)	AS3010-8
PCB 52	Grond (AS3000)	Idem
PCB 101	Grond (AS3000)	Idem
PCB 118	Grond (AS3000)	Idem
PCB 138	Grond (AS3000)	Idem
PCB 153	Grond (AS3000)	Idem
PCB 180	Grond (AS3000)	Idem
som PCB (7) (0.7 factor)	Grond (AS3000)	Idem
totaal olie C10 - C40	Grond (AS3000)	AS3010-7 en NEN-EN-ISO 16703

Monster	Barcode	Aanlevering	Monstername	Verpakking
001	J1182261	29-07-2024	29-07-2024	ALC264

Paraaf : [redacted]

SGS Environmental Analytics IS GEACCREDITEERD VOLGENS DE DOOR DE RAAD VOOR ACCREDITATIE GESTELDE CRITERIA VOOR TESTLABORATORIA CONFORM EN ISO/IEC 17025:2017 ONDER NR. L 028.

SGS Environmental Analytics – Vestiging van SGS Nederland BV, Malledijk 18 - P.O. Box 200, NL-3200 AE Spijkenisse - Nederland. Al onze werkzaamheden worden uitgevoerd onder de algemene voorwaarden gedeponeerd bij de kamer van koophandel te Rotterdam inschrijving handelsregister : 24226722.

Analyserapport

Certicon Kwaliteitsk. BV

[redacted]

Projectnaam	Partij EW2BG- Ecowall Crailo	Orderdatum	29-07-2024
Projectnummer	P2024-1180	Startdatum	29-07-2024
Rapportnummer	14129165 - 1	Rapportagedatum	04-08-2024

Monsternummer:	001
Monster beschrijvingen	M1-1

Karakterisering naar alkaantraject

benzine	C9-C14
kerosine en petroleum	C10-C16
diesel en gasolie	C10-C28
motorolie	C20-C36
stookolie	C10-C36

De C10 en C40 pieken zijn toegevoegd door het laboratorium en worden gebruikt als interne standaard.

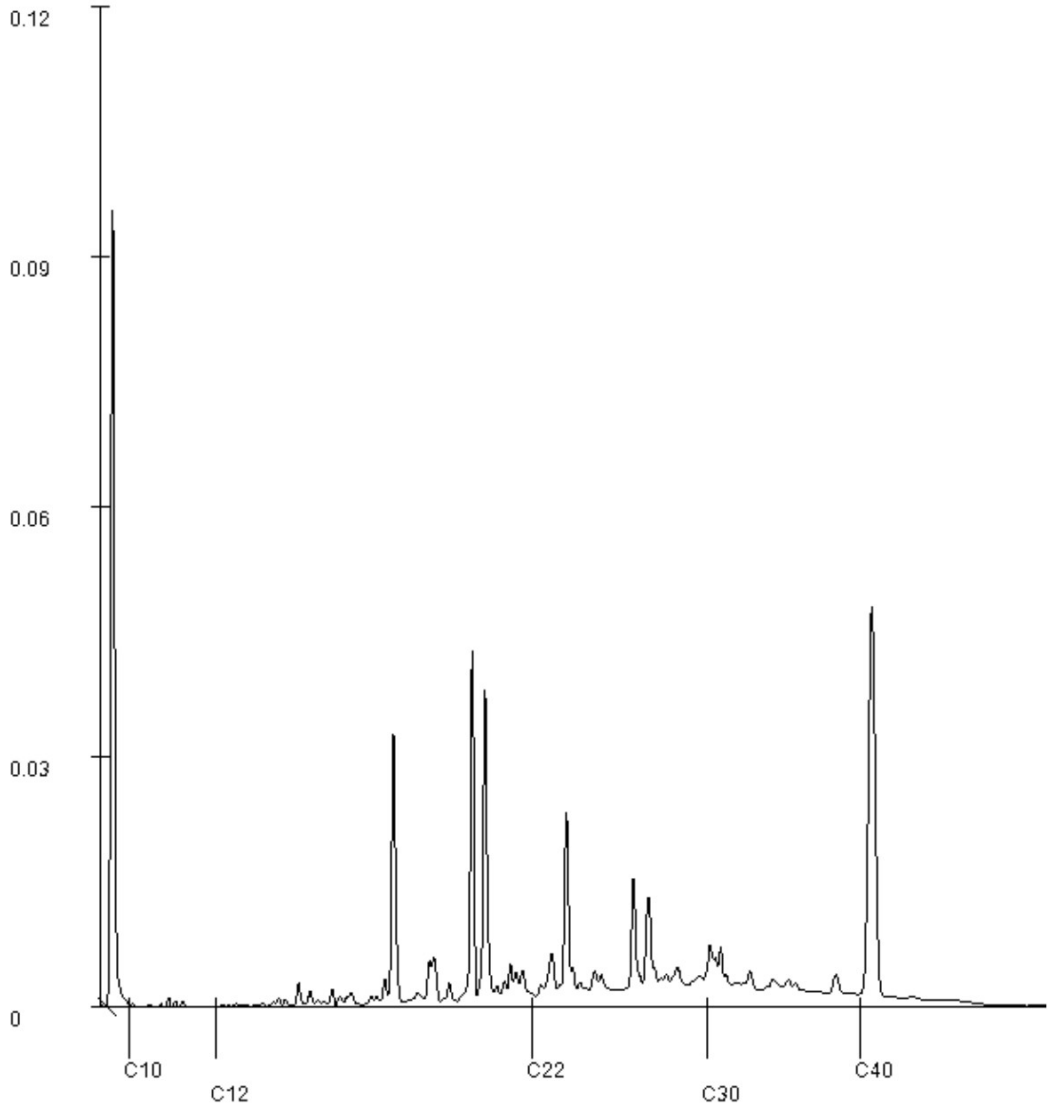

Paraaf :

SGS Environmental Analytics IS GEACCREDITEERD VOLGENS DE DOOR DE RAAD VOOR ACCREDITATIE GESTELDE CRITERIA VOOR TESTLABORATORIA CONFORM EN ISO/IEC 17025:2017 ONDER NR. L 028.

SGS Environmental Analytics – Vestiging van SGS Nederland BV, Malledijk 18 - P.O. Box 200, NL-3200 AE Spijkenisse - Nederland. Al onze werkzaamheden worden uitgevoerd onder de algemene voorwaarden gedeponeerd bij de kamer van koophandel te Rotterdam inschrijving handelsregister : 24226722.

CERTICON®
BODEMEXPERTS

Keplerlaan 14, 6716 BS Ede ◤ 0318 - 545 000
info@certicon.nl ◤ www.certicon.nl
IBAN NL22RABO0119328089 ◤ BIC RABONL2U
KvK 32071217 ◤ Btw NL 8118.45.874.B03

Gegevens indicatieve keuring

Partij EW3BG- Ecowall Crailo

Opdrachtgever : **GEM Crailo B.V.**
Contactpersoon : [redacted]

Certicon rapportnummer : **P2024-1181**

Ede, 5 augustus 2024

INHOUDSOPGAVE

- **Toetsing en beoordeling**
- **Monsternemingsplan en -formulier**
- **Locatiekaart**
- **Foto's**
- **Terreinverkenning**
- **Situatieschets**
- **Formulier zeefproef / bepaling dichtheid**
- **Analysecertificaat**

Onafhankelijkheid
Het procescertificaat (BRL SIKB 1000, certificaatnummer K14093) van Certicon en het hierbij behorende kwaliteitskeurmerk zijn uitsluitend van toepassing op de activiteiten inzake de monsterneming en de overdracht van de monsters, inclusief de daarbij behorende veldwerkregistratie, aan een erkend laboratorium of de opdrachtgever.

Tussen Certicon en de opdrachtgever is geen sprake van een relatie die de onafhankelijkheid en integriteit van Certicon zou beïnvloeden en/of haar werkzaamheden zou kunnen belemmeren.

De keuring van de partij betreft een momentopname. Certicon is niet verantwoordelijk voor de toepassing van het materiaal.

Opgesteld door:	[redacted]	**- Projectleider**	**5 augustus 2024**

Alleen vermenigvuldiging van de gehele rapportage is toegestaan

DAAR KAN JE WEL OP BOUWEN

TOETSING EN BEOORDELING

Toetsing volgens BoToVa, module T.1-Beoordeling kwaliteit van grond en bagger bij toepassing op of in de bodem
(Toetsversie 3.0.0, toetskader BBK, SIKB versie 13.3.0, toetsingsdatum: 05-08-2024 - 10:56)

Projectcode	P2024-1181
Projectnaam	Partij EW3BG- Ecowall Crailo
Monsteromschrijving	M1-1
Monstersoort	Grond (AS3000)
Monster conclusie	**Klasse industrie (indicatief)**

Analyse	Eenheid	SR	BT	BC
monster voorbehandeling		Ja		-
droge stof	%	95,0	**95**	
gewicht artefacten	g	<1		
aard van de artefacten	-	Geen		
organische stof (gloeiverlies)	%	1,7	**1,7**	
KORRELGROOTTEVERDELING				
lutum (bodem)	% vd DS	<2	**<2**	
METALEN				
barium+	mg/kg	27	**105**	--
cadmium	mg/kg	0,28	**0,482**	<=AW
kobalt	mg/kg	<3	**7,38**	<=AW
koper	mg/kg	8,1	**16,8**	<=AW
kwik°	mg/kg	0,09	**0,129**	<=AW
lood	mg/kg	23	**36,2**	<=AW
molybdeen	mg/kg	<1,5	**1,05**	<=AW
nikkel	mg/kg	6,9	**20,1**	<=AW
zink	mg/kg	50	**119**	<=AW
POLYCYCLISCHE AROMATISCHE KOOLWATERSTOFFEN				
naftaleen	mg/kg	0,05	**0,05**	-
fenantreen	mg/kg	2,3	**2,3**	-
antraceen	mg/kg	0,39	**0,39**	-
fluoranteen	mg/kg	4,0	**4**	-
benzo(a)antraceen	mg/kg	1,4	**1,4**	-
chryseen	mg/kg	1,7	**1,7**	-
benzo(k)fluoranteen	mg/kg	0,64	**0,64**	-
benzo(a)pyreen	mg/kg	1,4	**1,4**	-
benzo(ghi)peryleen	mg/kg	1,2	**1,2**	-
indeno(1,2,3-cd)pyreen	mg/kg	1,1	**1,1**	-
pak-totaal (10 van VROM) (0.7 factor)	mg/kg	14,18	**14,2**	IN
POLYCHLOORBIFENYLEN (PCB)				
PCB 28	ug/kg	<1	**3,5**	-
PCB 52	ug/kg	<1	**3,5**	-
PCB 101	ug/kg	<1	**3,5**	-
PCB 118	ug/kg	<1	**3,5**	-
PCB 138	ug/kg	<1	**3,5**	-
PCB 153	ug/kg	<1	**3,5**	-
PCB 180	ug/kg	<1	**3,5**	-
som PCB (7) (0.7 factor)	ug/kg	4,9	**24,5**	<=AW
MINERALE OLIE				
fractie C10-C12	mg/kg	<5	**17,5**	--
fractie C12-C22	mg/kg	<5	**17,5**	--
fractie C22-C30	mg/kg	11	**55**	--
fractie C30-C40	mg/kg	11	**55**	--
totaal olie C10 - C40	mg/kg	20	**100**	<=AW

Monstercode	Monsteromschrijving
14129167-001	*M1-1*

Alleen vermenigvuldiging van de gehele rapportage is toegestaan

DAAR KAN JE WEL OP BOUWEN

Verklaring kolommen

SR	*Resultaat op het analyserapport*
BT	*Berekend toetsresultaat (omgerekend naar standaard bodem). Bij organische stof en lutum staan de voor de toetsing gebruikte waarden.*
BC	*Toetsoordeel*

Verklaring toetsingsoordelen

-	*Geen toetsoordeel mogelijk*
--	*Heeft geen normwaarde, zorgplicht van toepassing*
---	*Interventiewaarde ontbreekt, zorgplicht van toepassing*
#	*Verhoogde rapportagegrens, voor meer informatie zie analysecertificaat*
+	*De normen voor barium zijn ingetrokken. Indien er sprake is van verhoogde bariumgehalten ten opzichte van de natuurlijke achtergrond als gevolg van een antropogene bron, kan dit gehalte door het bevoegd gezag worden beoordeeld op basis van de voormalige interventiewaarde voor barium van 625 mg/kg d.s (waterbodem) en de interventiewaarde voor landbodem van 920 mg/kg (landbodem).*
°	*Er staan twee interventie waardes beschreven voor kwik in grond in de circulaire bodemsanering (per 1 juli 2013); 4 mg/kg d.s. voor organisch kwik en 36 mg/kg d.s. voor anorganisch kwik. Het analyse resultaat is het gehalte aan kwik. Er kan daarin geen verder onderscheid worden gemaakt tussen de twee soorten. Voor deze toetsing wordt de eis van 36 mg/kg d.s. gehanteerd.*
<=AW	*Kleiner dan of gelijk aan de achtergrondwaarde*
WO	*Wonen*
IN	*Industrie*
,zp	*Interventiewaarde ontbreekt, zorgplicht van toepassing.*
>I	*Groter dan interventiewaarde*
>(ind)I	*INEV (Indicatieve interventiewaarde) wordt overschreden*
somIW>1	*Interventiewaarde wordt overschreden door som fractie interventiewaarde > 1 (interventie factor)*
^	*Enkele parameters ontbreken in de som*
NT>I	*Niet toepasbaar > interventiewaarde*
NT	*Niet toepasbaar*
BT/BC gem	*gemiddelde op basis van standaard bodemtype (humus 10% en lutum 25%)*

Kleur informatie

Rood	*overschrijding klasse B / Interventiewaarde, nooit toepasbaar*
	Klasse wonen of klasse industrie (monsterniveau)
Blauw	*>= Achtergrond waarde, industrie of wonen op component niveau*

Alleen vermenigvuldiging van de gehele rapportage is toegestaan

DAAR KAN JE WEL OP BOUWEN

Normenblad
Toetskeuze: T.1: Beoordeling kwaliteit van grond en bagger bij toepassing op of in de bodem

Analyse	Eenheid	AW	Wo	Ind	I
METALEN					
cadmium	mg/kg	0,6	1,2	4,3	13
kobalt	mg/kg	15	35	190	190
koper	mg/kg	40	54	190	190
kwik°	mg/kg	0,15	0,83	4,8	36
lood	mg/kg	50	210	530	530
molybdeen	mg/kg	1,5	88	190	190
nikkel	mg/kg	35	39	100	100
zink	mg/kg	140	200	720	720
POLYCYCLISCHE AROMATISCHE KOOLWATERSTOFFEN					
pak-totaal (10 van VROM) (0.7 factor)	mg/kg	1,5	6,8	40	40
POLYCHLOORBIFENYLEN (PCB)					
som PCB (7) (0.7 factor)	ug/kg	20	40	500	1000
MINERALE OLIE					
totaal olie C10 - C40	mg/kg	190	190	500	5000

* Indicatief niveau voor ernstige verontreiniging

Legenda normenblad
AW = Achtergrondwaarden
WO = Maximale waarden bodemfunctieklasse wonen
IND = Maximale waarden bodemfunctieklasse industrie
I = Interventiewaarden
Normen en definities http://www.rwsleefomgeving.nl/onderwerpen/bodem-ondergrond/bbk/instrumenten/botova/downloads

Alleen vermenigvuldiging van de gehele rapportage is toegestaan

DAAR KAN JE WEL OP BOUWEN

MONSTERNEMINGSPLAN

Projectgegevens	RF98o 12012024
Opdrachtnummer Certicon	: P2024-1181
Projectnaam	: Partij EW3BG- Ecow all Crailo
Projectnummer opdrachtgever	: -
Keuringslocatie	: Amersfoortsestraatw eg 85a Bussum
Contactpersoon locatie	[redacted]
Telefoon contactpersoon	: 06 [redacted]
Naam opdrachtgever	: GEM Crailo
Contactpersoon opdrachtgever	[redacted]
Adres opdrachtgever	: Postbus 535, 1250 AM LAREN NH
Telefoon opdrachtgever	: 06 [redacted]
Opdrachtgever is	: Intermediair
Doel monsterneming	: Het verkrijgen van een kwalitatief goed monster uit een statische partij, waarmee een zo betrouwbaar mogelijke uitspraak kan worden gedaan over het gehalte en/of het uitlooggedrag van de te onderzoeken parameters in de gehele partij.
Uitvoerende organisatie	: Certicon Kw aliteitskeuringen BV

Partijgegevens	
Partijnummer	: P2024-1181
Partijgrootte (totaal)	: 722,4 m3
Aantal deelpartijen	: 1
Maximale deelpartijgrootte	: vrij
Deelpartij indeling	: n.v.t
Vorm van de partij / diepte van de partij	: Bepalen door opmeten in het veld
Wijze w aarop materiaal beschikbaar is	: in-situ 0,0-0,5 m-mv Klic meldnummer: nvt
Grondsoort	: zand
Verw achte korrelgrootte D95<	: 10 mm
Samengevoegde partij van verschillende locaties	: nee
Bijzonderheden partij	: nee
Bijmengingen verw acht	: Nee
Verw achte kw aliteit w elke voldoet aan klasse	: Industrie
Veiligheidsklasse	: Geen
Veiligheidsmaatregelen	: alleen w erken met basishygiëne

Monsterneming	
Type keuring	: Protocol 1001 i.h.k.v. BRL 9335-1, indicatief
Aantal grepen per (deel)partij	: 1*50 grepen
Minimale greepgrootte AP04	: 180 gr
Minimale monstergrootte AP04	: 9 kg
Minimale greepgrootte Asbest	: n.v.t.
Minimale monstergrootte Asbest	: n.v.t.
Apparatuur	: Guts 3 cm
Onderzoeksopzet	: Conform BBK
Wijze monsterneming	: Systematisch raster
Foto's nemen	: Ja, minimaal 3 stuks
Monstercodering	: M1-1
Monstertransport en opslag	: Gekoeld in depot
Monsters aanleveren bij (binnen 24 uur na monstername)	: Depot laboratorium
Bijzonderheden	: Bemonsteren tot 0,5 m-mv of tot het gele zand
Handelingskader PFAS	: Voor de bemonstering van PFAS gebruik maken van de "Handreiking PFAS bemonsteren", versie 1.0, d.d. 25 juni 2020.

Aanleveren aan lab	Monsterverpakking	Monster	Analysepakket
SGS Environmental Analytics B.V.	slibpot	M1-1	(AS3000) Standaardpakket Bbk

Kwalitering monsternemingsplan

	Naam	Ha	Datum
Projectleider	[redacted]	[redacted]	18-7-2024
Monsternemer(s)	[redacted]		29-7-2024

Alleen vermenigvuldiging van de gehele rapportage is toegestaan

DAAR KAN JE WEL OP BOUWEN

MONSTERNEMINGSFORMULIER

Projectgegevens RF98o 12012024

Opdrachtnummer Certicon	:	P2024-1181
Projectnaam	:	Partij EW3BG- Ecow all Crailo
Projectnummer opdrachtgever	:	-
Keuringslocatie	:	Amersfoortsestraatw eg 85a Bussum
Contactpersoon locatie		[redacted]
Telefoon contactpersoon	:	06 [redacted]
Naam opdrachtgever	:	GEM Crailo
Uitvoerende organisatie	:	Certicon Kw aliteitskeuringen BV

Partijverkenning

Bijzonderheden partij aangetroffen	:	Geen
Bijmenging aangetroffen	:	1% grind < 63 mm, 0,5% grof organisch materiaal, geen plastic, Geen Japanse Duizendknoop aangetroffen
Vorm partij	:	in-situ 0-0,5 m-mv
Is er asbestverdacht materiaal aangetroffen?	:	nee

Partijgegevens

Partijnummer	:	P2024-1181
Partijgrootte (totaal)	:	1228 ton
Partijgroote bepaald door	:	Opmeting in het veld
Deelpartij indeling	:	n.v.t
Aanduiding in veld achtergelaten	:	Nee
Maximale korrelgrootte D95<	:	10 mm bepaald door zintuigelijke w aarnemingen
Veiligheidsklasse conform plan	:	Ja namelijk Geen
Veiligheidsmaatregelen	:	alleen w erken met basishygiëne

Monsterneming

Type keuring	:	Protocol 1001 i.h.k.v. BRL 933
Wijze van monsterneming	:	Systematisch raster
Minimale greepgrootte AP04	:	180 gr
Minimale monstergrootte AP04	:	9 kg
Minimale greepgrootte Asbest	:	n.v.t.
Minimale monstergrootte Asbest	:	n.v.t.
Vochtpercentage	:	15%geschat
Foto's	:	3 foto's gemaakt van de partij en 1foto gemaakt van de zeefproef
Begin- en eindtijd	:	Zie schets
Monstertransport en opslag	:	Gekoeld in depot
Monsters aanleveren bij (binnen 24 uur na monstername)	:	Voor depot laboratorium per mengmonster, zie monsternemingspl

Uitvoering monsterneming conform plan?

deelpartijnaam	conform plan	motivatie afw ijking
1	ja	n.v.t.

Deelpartij-informatie

dp.naam	grootte	tonnage	s.g	aantal grepen	grondsoort/materiaal
	m³	ton	kg/dm³		
1	722,4	1228	1,70	50	Zand humeus

dp.naam	apparatuur 1	diameter (cm)	apparatuur 2	diameter (cm)
1	Edelman	7	n.v.t	n.v.t

Monsterinformat

dp.naam	monster	gew icht	monsterverpakking	barcode	datum	analysepakket
1	M1-1	0,96 kg	10l emmer	J1182269	29-7-2024	(AS3000) Standaardpakket Bbk

Kwalitering monsternemingsformulier en verificatie t.o.v. monsternemingsplan

	Naam	Handtekening	Datum
Monsternemer(s)	[redacted]	[redacted]	29-7-2024
Projectleider	[redacted]		30-7-2024

Alleen vermenigvuldiging van de gehele rapportage is toegestaan

DAAR KAN JE WEL OP BOUWEN

LOCATIEKAART

Amersfoortsestraatweg te Crailo



DAAR KAN JE WEL OP BOUWEN

FOTO'S



P2024-1181, Partij EW3BG- Ecowall Crailo, foto F1



P2024-1181, Partij EW3BG- Ecowall Crailo, foto F2

DAAR KAN JE WEL OP BOUWEN



P2024-1181, Partij EW3BG- Ecowall Crailo, foto F3



P2024-1181, Partij EW3BG- Ecowall Crailo, foto zeefproef

DAAR KAN JE WEL OP BOUWEN

Formulier terreinverkenning bij milieuhygiënisch vooronderzoek NEN 5725

RF98o 12012024

Algemene informatie				
Projectnummer Certicon		P2024-1181		
Keuringslocatie		Amersfoortsestraatweg 85a Bussum		
Type keuring	Protocol 1001	in-situ	Aantal deelpartijen	1
Uitvoerende Organisatie		Certicon Kwaliteitskeuringen BV		

	Verwacht	In het veld
Antropogene lagen:	nee	nee
Huidig gebruik:	braak	braak
Maaiveldbedekking: (verharding, begroeiing)	onverhard	zand
Bodemopbouw		zie voor gemiddelde bodemopbouw de boorstaat op de schets
Bijzonderheden:		geen

Indien bij de terreininspectie afwijkingen worden waargenomen ten opzichte van de verwachting, kan dat aanleiding geven tot het wijzigen van de onderzoeksopzet. Bel PL.

Bodembedreigende activiteiten	Verwacht	Aanwezig	Omschrijving van Afwijking
Specifieke bedrijfsactiviteiten	nee	nee	
Brandstoftanks e.d.	nee	nee	
Vulleidingen	nee	nee	
Glastuinbouw/kassen	nee	nee	
Boomgaard/fruitteelt/boomkwekerij	nee	nee	
Akkerland	nee	nee	
Opslag grond	nee	nee	
Opslag afval	nee	nee	
Ondergrondse funderingen	nee	nee	
Stortactiviteiten	nee	nee	
Brandplekken	nee	nee	
Volkstuintjes	nee	nee	
Wasplaats	nee	nee	
Auto stalling	nee	nee	
Smeerput	nee	nee	
Duizendknoop	nee	nee	

Asbestverdachte activiteiten	Verwacht	Aanwezig	Omschrijving van Afwijking
Specifieke bedrijfsactiviteiten	nee	nee	
Asbesthoudend dakmateriaal	nee	nee	
Asbesthoudend dakmateriaal zonder dakgoot	nee	nee	
Beschoeiingen/afperking	nee	nee	
Bouw/Sloop afval	nee	nee	

Uitgevoerd Door	naam	Datum
Monsternemer(s)	[redacted]	29-7-2024

EW4BG

EW3BG

EW2BG

A

A'

F1

F2

F3

475136.2

475127.3

142432.1

142440.9

Legenda
- Boring, aantal grepen
- Fotostandpunt
- Onderzoekslocatie
- Boorraster

Partijgegevens:	
m³:	722,4
S.g.:	1,7
Tonnage:	1228,08
Grepen:	50
Gew. mo. 1:	0,94 Kg
Gew. mo. 2:	Kg
Gew. mo. 3:	Kg
Gew. mo. 4:	Kg
Monstercode:	
M1-1	
Grondsoort:	ZAND HUMEUS
Bijzonderheden:	

Boorstaat: (cm-mv)

0
50
100
150

Boorafstand: √((722,2m³/50)/0,5m)=5,37m

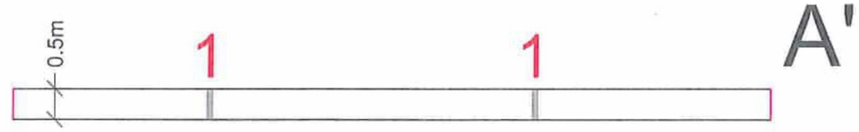

schaal 1 : 100

Opdrachtgever:	GEM Crailo B.V.	Projectnaam:	Partij EW3BG - Ecowall Crailo
Opdrachtnummer:		Tekenaar: [redacted] Boormeester [redacted]	Teknr.: 1
Projectnummer:	P2024-1181	Versie tek.:	22 juli 2024
Soort onderzoek:	Protocol 1001 - indicatief	Aankomst: 12:00	Vertrek: 14:00
Uitvoering:	29-07-24	0 12.5 m 25.0 m	Schaal: 1 : 500
Aangewezen door:	Digitaal aangeleverd		

Certicon Kwaliteitskeuringen BV, Keplerlaan 14, 6716 BS Ede Tel: 0318-545000 RF15l.A4L

CERTICON BODEMEXPERTS

Formulier uitvoering zeefproef en bepaling dichtheid

RF98o 12012024

Algemene informatie			
Projectnummer Certicon	P2024-1181		
Keuringslocatie	Amersfoortsestraatweg 85a Bussum		
Type keuring	bl 1001 i.h.k.v. BRL 9335-1, ind	Aantal deelpartijen	1
Uitvoerende Organisatie	Certicon Kwaliteitskeuringen BV		

Uitvoering Zeefproef			
Grepen genomen met	Edelman 10cm		
Gewicht inhoud emmer van 12 grepen	17,00	kg = A	
5% van deze inhoud is	0,85	kg = B (B=0,05xA)	
Gewicht op zeef 10 mm	0,21	kg = C	
C<B	D95 van 10	Guts van 30 mm toegestaan (voor chemisch)	
C>B			
Gewicht op zeef 16 mm	0,06	kg = D	
D<B		Boor van 5 cm toegestaan	
D>B			
		mm	

Monsterneming Bepaling soortelijke dichtheid			
Gewicht inhoud emmer	17,00	kg = E	
Volume emmer	10,00	liter = F	
Dichtheid (kg/dm³)	1,70	kg/dm³ =E/F 2de decimaal afgerond op 0 of 5	
Voldoet dichtheid aan onderstaand tabel?	Ja		

Uitvoering zeefproef over 20mm i.h.k.v. NEN 5707 asbest in grond		
Gewicht op zeef 20 mm	0,02	kg
Percentage > 20 mm	0,12	%
Percentage < 20 mm	99,88	%

Ter bepaling van de grondeigenchappen c.q. de omvang van een partij dienen de volgende uitgangspunten te worden gehanteerd

Hoofdbestanddeel	Bijmengsel		massa in ton/m³ (in situ)	massa in ton/m³ (depot)
Slib/Baggerspecie	zwak zandig		-	$1{,}10_{droog}$-$1{,}50_{nat}$
	sterk zandig		-	$1{,}40_{droog}$-$1{,}70_{nat}$
Zand	zwak siltig	x	1,85	1,65
	sterk siltig		1,75	1,55
Leem	zwak siltig		1,70	1,50
	sterk siltig		1,70	1,50
Klei	zwak siltig		1,75	1,55
	sterk siltig		1,75	1,50
Veen	zwak siltig		1,25	1,15
	sterk siltig		1,40	1,25

Opmerking: bij bepaling van de soortelijke dichtheid dient ook het vochtgehalte van het materiaal in acht te worden genomen.
Het s.g van relatie nat materiaal kan immers 10-20% hoger zijn dan dat van droog materiaal

Uitgevoerd door	naam	handtekening	Datum
Monsternemer(s)	[redacted]	[redacted]	29-7-2024

SGS Environmental Analytics
Correspondentieadres
Steenhouwerstraat 15 · 3194 AG Rotterdam
Tel.: +31 (0)10 231 47 00 · Fax: +31 (0)10 416 30 34
www.sgs.com/analytics-nl

Analyserapport

Certicon Kwaliteitsk. BV
[redacted]
Keplerlaan 14
6716 BS EDE

Uw projectnaam	: Partij EW3BG- Ecowall Crailo
Uw projectnummer	: P2024-1181
SGS rapportnummer	: 14129167, versienummer: 1.
Rapport-verificatienummer	: 7FIW43BI

Rotterdam, 05-08-2024

Geachte heer/mevrouw,

Hierbij ontvangt u de analyse resultaten van het laboratoriumonderzoek ten behoeve van uw project P2024-1181. Het onderzoek werd uitgevoerd conform uw opdracht. De gerapporteerde resultaten hebben uitsluitend betrekking op de door SGS geteste monsters en zoals door SGS ontvangen zijn. De door u aangegeven omschrijvingen voor de monsters, het project en de monsternamedatum (indien aangeleverd) zijn overgenomen in dit analyserapport. SGS is niet verantwoordelijk voor de gegevens verstrekt door de opdrachtgever.

Het onderzoek is uitgevoerd door SGS Environmental Analytics, gevestigd aan de Steenhouwerstraat 15 in Rotterdam (NL). Indien het onderzoek is uitgevoerd door derden is dit in het rapport aangegeven.

Dit analyserapport bestaat inclusief bijlagen uit 6 pagina's. In geval van een versienummer van '2' of hoger vervallen de voorgaande versies. Alle bijlagen maken onlosmakelijk onderdeel uit van het rapport. Alleen vermenigvuldiging van het hele rapport is toegestaan.

Voor meer informatie, omtrent bijvoorbeeld meetonzekerheid of gebruikte analysemethoden, kunt u contact opnemen met de afdeling Customer Support.

Wij vertrouwen er op u met deze informatie van dienst te zijn.

Hoogachtend,

[redacted]
Business Unit Manager

SGS Environmental Analytics IS GEACCREDITEERD VOLGENS DE DOOR DE RAAD VOOR ACCREDITATIE GESTELDE CRITERIA VOOR TESTLABORATORIA CONFORM EN ISO/IEC 17025:2017 ONDER NR. L 028.

SGS Environmental Analytics – Vestiging van SGS Nederland BV, Malledijk 18 - P.O. Box 200, NL-3200 AE Spijkenisse - Nederland. Al onze werkzaamheden worden uitgevoerd onder de algemene voorwaarden gedeponeerd bij de kamer van koophandel te Rotterdam inschrijving handelsregister : 24226722.

Analyserapport

Certicon Kwaliteitsk. BV

[redacted]

Projectnaam	Partij EW3BG- Ecowall Crailo	Orderdatum	29-07-2024
Projectnummer	P2024-1181	Startdatum	29-07-2024
Rapportnummer	14129167 - 1	Rapportagedatum	05-08-2024

Nummer	Monstersoort	Monsterspecificatie
001	Grond (AS3000)	M1-1

Analyse	Eenheid	Q	001
monster voorbehandeling		S	Ja
droge stof	gew.-%	S	95.0
gewicht artefacten	g	S	<1
aard van de artefacten	-	S	geen
organische stof (gloeiverlies)	% vd DS	S	1.7
KORRELGROOTTEVERDELING			
lutum (bodem)	% vd DS	S	<2
METALEN			
barium	mg/kgds	S	27
cadmium	mg/kgds	S	0.28
kobalt	mg/kgds	S	<3
koper	mg/kgds	S	8.1
kwik	mg/kgds	S	0.09
lood	mg/kgds	S	23
molybdeen	mg/kgds	S	<1.5
nikkel	mg/kgds	S	6.9
zink	mg/kgds	S	50
POLYCYCLISCHE AROMATISCHE KOOLWATERSTOFFEN			
naftaleen	mg/kgds	S	0.05 [1)]
fenantreen	mg/kgds	S	2.3 [1)]
antraceen	mg/kgds	S	0.39 [1)]
fluoranteen	mg/kgds	S	4.0 [1)]
benzo(a)antraceen	mg/kgds	S	1.4 [1)]
chryseen	mg/kgds	S	1.7 [1)]
benzo(k)fluoranteen	mg/kgds	S	0.64 [1)]
benzo(a)pyreen	mg/kgds	S	1.4 [1)]
benzo(ghi)peryleen	mg/kgds	S	1.2 [1)]
indeno(1,2,3-cd)pyreen	mg/kgds	S	1.1 [1)]
pak-totaal (10 van VROM) (0.7 factor)	mg/kgds	S	14.18 [2)]
POLYCHLOORBIFENYLEN (PCB)			
PCB 28	µg/kgds	S	<1
PCB 52	µg/kgds	S	<1
PCB 101	µg/kgds	S	<1
PCB 118	µg/kgds	S	<1
PCB 138	µg/kgds	S	<1
PCB 153	µg/kgds	S	<1
PCB 180	µg/kgds	S	<1
som PCB (7) (0.7 factor)	µg/kgds	S	4.9 [2)]
MINERALE OLIE			

De met S gemerkte analyses zijn geaccrediteerd en vallen onder de AS3000-erkenning.

Paraaf : [redacted]

SGS Environmental Analytics IS GEACCREDITEERD VOLGENS DE DOOR DE RAAD VOOR ACCREDITATIE GESTELDE CRITERIA VOOR TESTLABORATORIA CONFORM EN ISO/IEC 17025:2017 ONDER NR. L 028.

SGS Environmental Analytics – Vestiging van SGS Nederland BV, Malledijk 18 - P.O. Box 200, NL-3200 AE Spijkenisse - Nederland. Al onze werkzaamheden worden uitgevoerd onder de algemene voorwaarden gedeponeerd bij de kamer van koophandel te Rotterdam inschrijving handelsregister : 24226722.

Analyserapport

Certicon Kwaliteitsk. BV

[redacted]

Projectnaam	Partij EW3BG- Ecowall Crailo	Orderdatum	29-07-2024
Projectnummer	P2024-1181	Startdatum	29-07-2024
Rapportnummer	14129167 - 1	Rapportagedatum	05-08-2024

Nummer	Monstersoort	Monsterspecificatie
001	Grond (AS3000)	M1-1

Analyse	Eenheid	Q	001
fractie C10-C12	mg/kgds		<5
fractie C12-C22	mg/kgds		<5
fractie C22-C30	mg/kgds		11
fractie C30-C40	mg/kgds		11
totaal olie C10 - C40	mg/kgds	S	20

De met S gemerkte analyses zijn geaccrediteerd en vallen onder de AS3000-erkenning.

Paraaf : [redacted]

SGS Environmental Analytics IS GEACCREDITEERD VOLGENS DE DOOR DE RAAD VOOR ACCREDITATIE GESTELDE CRITERIA VOOR TESTLABORATORIA CONFORM EN ISO/IEC 17025:2017 ONDER NR. L 028.

SGS Environmental Analytics – Vestiging van SGS Nederland BV, Malledijk 18 - P.O. Box 200, NL-3200 AE Spijkenisse - Nederland. Al onze werkzaamheden worden uitgevoerd onder de algemene voorwaarden gedeponeerd bij de kamer van koophandel te Rotterdam inschrijving handelsregister : 24226722.

Analyserapport

Certicon Kwaliteitsk. BV

[redacted]

Projectnaam	Partij EW3BG- Ecowall Crailo	Orderdatum	29-07-2024
Projectnummer	P2024-1181	Startdatum	29-07-2024
Rapportnummer	14129167 - 1	Rapportagedatum	05-08-2024

Monster beschrijvingen

001	*	De monstervoorbehandeling en analyses zijn uitgevoerd conform Accreditatieschema AS3000, dit geldt alleen voor de analyses die worden gerapporteerd met het "S" kenmerk.

Voetnoten

1	De toegevoegde interne standaard vertoont een laag rendement. Hierdoor is de betrouwbaarheid van het resultaat mogelijk beïnvloed.
2	De sommatie na verrekening van de 0.7 factor voor <-waarden volgens BoToVa.

Paraaf : [redacted]

SGS Environmental Analytics IS GEACCREDITEERD VOLGENS DE DOOR DE RAAD VOOR ACCREDITATIE GESTELDE CRITERIA VOOR TESTLABORATORIA CONFORM EN ISO/IEC 17025:2017 ONDER NR. L 028.

SGS Environmental Analytics – Vestiging van SGS Nederland BV, Malledijk 18 - P.O. Box 200, NL-3200 AE Spijkenisse - Nederland. Al onze werkzaamheden worden uitgevoerd onder de algemene voorwaarden gedeponeerd bij de kamer van koophandel te Rotterdam inschrijving handelsregister : 24226722.

Analyserapport

Certicon Kwaliteitsk. BV

[redacted]

Projectnaam	Partij EW3BG- Ecowall Crailo	Orderdatum	29-07-2024
Projectnummer	P2024-1181	Startdatum	29-07-2024
Rapportnummer	14129167 - 1	Rapportagedatum	05-08-2024

Analyse	Monstersoort	Relatie tot norm
monster voorbehandeling	Grond (AS3000)	Grond: NEN-EN 16179. Grond (AS3000): AS3000 en NEN-EN 16179
droge stof	Grond (AS3000)	Grond: NEN-EN 15934. Grond (AS3000): AS3010-2 en NEN-EN 15934
gewicht artefacten	Grond (AS3000)	AS3000
aard van de artefacten	Grond (AS3000)	Idem
organische stof (gloeiverlies)	Grond (AS3000)	AS3010-3 en NEN 5754.
lutum (bodem)	Grond (AS3000)	Grond: eigen methode. Grond (AS3000): AS3010-4
barium	Grond (AS3000)	AS3010-5 en NEN-EN-ISO 17294-2 (ontsluiting NEN 6961 en NEN-EN-ISO 54321)
cadmium	Grond (AS3000)	Idem
kobalt	Grond (AS3000)	Idem
koper	Grond (AS3000)	Idem
kwik	Grond (AS3000)	Idem
lood	Grond (AS3000)	Idem
molybdeen	Grond (AS3000)	Idem
nikkel	Grond (AS3000)	Idem
zink	Grond (AS3000)	Idem
naftaleen	Grond (AS3000)	AS3010-6
fenantreen	Grond (AS3000)	Idem
antraceen	Grond (AS3000)	Idem
fluoranteen	Grond (AS3000)	Idem
benzo(a)antraceen	Grond (AS3000)	Idem
chryseen	Grond (AS3000)	Idem
benzo(k)fluoranteen	Grond (AS3000)	Idem
benzo(a)pyreen	Grond (AS3000)	Idem
benzo(ghi)peryleen	Grond (AS3000)	Idem
indeno(1,2,3-cd)pyreen	Grond (AS3000)	Idem
pak-totaal (10 van VROM) (0.7 factor)	Grond (AS3000)	Idem
PCB 28	Grond (AS3000)	AS3010-8
PCB 52	Grond (AS3000)	Idem
PCB 101	Grond (AS3000)	Idem
PCB 118	Grond (AS3000)	Idem
PCB 138	Grond (AS3000)	Idem
PCB 153	Grond (AS3000)	Idem
PCB 180	Grond (AS3000)	Idem
som PCB (7) (0.7 factor)	Grond (AS3000)	Idem
totaal olie C10 - C40	Grond (AS3000)	AS3010-7 en NEN-EN-ISO 16703

Monster	Barcode	Aanlevering	Monstername	Verpakking
001	J1182269	29-07-2024	29-07-2024	ALC264

Paraaf : [redacted]

SGS Environmental Analytics IS GEACCREDITEERD VOLGENS DE DOOR DE RAAD VOOR ACCREDITATIE GESTELDE CRITERIA VOOR TESTLABORATORIA CONFORM EN ISO/IEC 17025:2017 ONDER NR. L 028.

SGS Environmental Analytics – Vestiging van SGS Nederland BV, Malledijk 18 - P.O. Box 200, NL-3200 AE Spijkenisse - Nederland. Al onze werkzaamheden worden uitgevoerd onder de algemene voorwaarden gedeponeerd bij de kamer van koophandel te Rotterdam inschrijving handelsregister : 24226722.

Analyserapport

Certicon Kwaliteitsk. BV

[redacted]

Projectnaam	Partij EW3BG- Ecowall Crailo	Orderdatum	29-07-2024
Projectnummer	P2024-1181	Startdatum	29-07-2024
Rapportnummer	14129167 - 1	Rapportagedatum	05-08-2024

Monsternummer:	001
Monster beschrijvingen	M1-1

Karakterisering naar alkaantraject

benzine	C9-C14
kerosine en petroleum	C10-C16
diesel en gasolie	C10-C28
motorolie	C20-C36
stookolie	C10-C36

De C10 en C40 pieken zijn toegevoegd door het laboratorium en worden gebruikt als interne standaard.

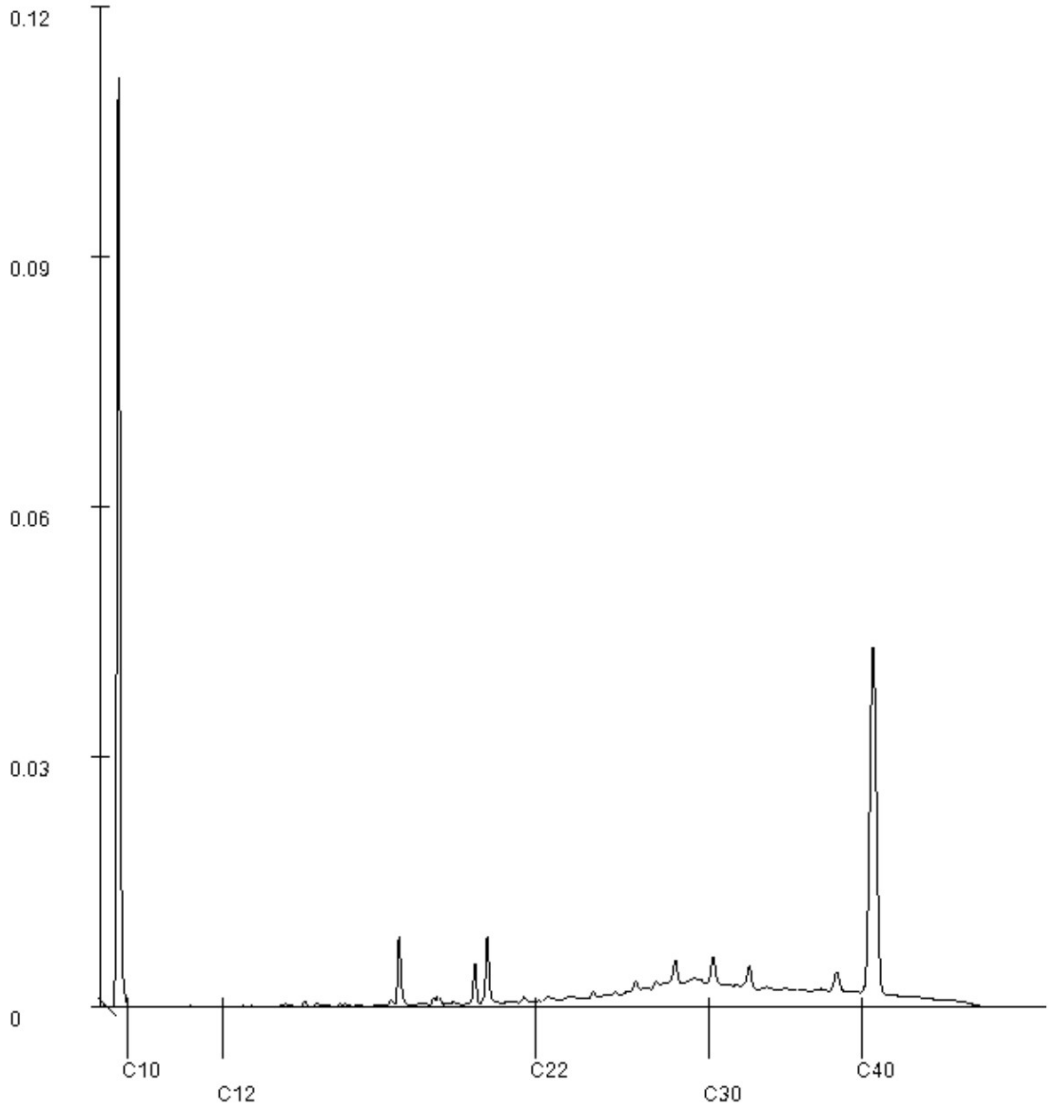

Paraaf : [redacted]

SGS Environmental Analytics IS GEACCREDITEERD VOLGENS DE DOOR DE RAAD VOOR ACCREDITATIE GESTELDE CRITERIA VOOR TESTLABORATORIA CONFORM EN ISO/IEC 17025:2017 ONDER NR. L 028.

SGS Environmental Analytics – Vestiging van SGS Nederland BV, Malledijk 18 - P.O. Box 200, NL-3200 AE Spijkenisse - Nederland. Al onze werkzaamheden worden uitgevoerd onder de algemene voorwaarden gedeponeerd bij de kamer van koophandel te Rotterdam inschrijving handelsregister : 24226722.

CERTICON®
BODEMEXPERTS

Keplerlaan 14, 6716 BS Ede ◤ 0318 - 545 000
info@certicon.nl ◤ www.certicon.nl
IBAN NL22RABO0119328089 ◤ BIC RABONL2U
KvK 32071217 ◤ Btw NL 8118.45.874.B03

Gegevens indicatieve keuring

Partij EW4BG- Ecowall Crailo

Opdrachtgever : **GEM Crailo B.V.**
Contactpersoon : [redacted]

Certicon rapportnummer : **P2024-1182**

Ede, 9 augustus 2024

INHOUDSOPGAVE

- **Toetsing en beoordeling**
- **Monsternemingsplan en -formulier**
- **Locatiekaart**
- **Foto's**
- **Terreinverkenning**
- **Situatieschets**
- **Formulier zeefproef / bepaling dichtheid**
- **Analysecertificaat**

Onafhankelijkheid
Het procescertificaat (BRL SIKB 1000, certificaatnummer K14093) van Certicon en het hierbij behorende kwaliteitskeurmerk zijn uitsluitend van toepassing op de activiteiten inzake de monsterneming en de overdracht van de monsters, inclusief de daarbij behorende veldwerkregistratie, aan een erkend laboratorium of de opdrachtgever.

Tussen Certicon en de opdrachtgever is geen sprake van een relatie die de onafhankelijkheid en integriteit van Certicon zou beïnvloeden en/of haar werkzaamheden zou kunnen belemmeren.

De keuring van de partij betreft een momentopname. Certicon is niet verantwoordelijk voor de toepassing van het materiaal.

Opgesteld door:	[redacted]	**- Projectleider**	**9 augustus 2024**

Alleen vermenigvuldiging van de gehele rapportage is toegestaan

DAAR KAN JE WEL OP BOUWEN

TOETSING EN BEOORDELING

Toetsing volgens BoToVa, module T.1-Beoordeling kwaliteit van grond en bagger bij toepassing op of in de bodem
(Toetsversie 3.0.0, toetskader BBK, SIKB versie 13.3.0, toetsingsdatum: 07-08-2024 - 12:26)

Projectcode	P2024-1182
Projectnaam	Partij EW4BG- Ecowall Crailo
Monsteromschrijving	M1-1
Monstersoort	Grond (AS3000)
Monster conclusie	**Altijd toepasbaar => Landbouw / Natuur (OW), indicatief**

Analyse	Eenheid	SR	BT	BC
monster voorbehandeling		Ja		-
droge stof	%	91,9	**91,9**	
gewicht artefacten	g	<1		
aard van de artefacten	-	Geen		
organische stof (gloeiverlies)	%	3,1	**3,1**	
KORRELGROOTTEVERDELING				
lutum (bodem)	% vd DS	2,8	**2,8**	
METALEN				
barium+	mg/kg	21	**74**	--
cadmium	mg/kg	0,23	**0,372**	<=AW
kobalt	mg/kg	<3	**6,79**	<=AW
koper	mg/kg	8,5	**16,5**	<=AW
kwik°	mg/kg	0,10	**0,141**	<=AW
lood	mg/kg	23	**35**	<=AW
molybdeen	mg/kg	<1,5	**1,05**	<=AW
nikkel	mg/kg	9,0	**24,6**	<=AW
zink	mg/kg	37	**82,2**	<=AW
POLYCYCLISCHE AROMATISCHE KOOLWATERSTOFFEN				
naftaleen	mg/kg	<0,01	**0,007**	-
fenantreen	mg/kg	0,17	**0,17**	-
antraceen	mg/kg	0,04	**0,04**	-
fluoranteen	mg/kg	0,37	**0,37**	-
benzo(a)antraceen	mg/kg	0,18	**0,18**	-
chryseen	mg/kg	0,22	**0,22**	-
benzo(k)fluoranteen	mg/kg	0,10	**0,1**	-
benzo(a)pyreen	mg/kg	0,20	**0,2**	-
benzo(ghi)peryleen	mg/kg	0,16	**0,16**	-
indeno(1,2,3-cd)pyreen	mg/kg	0,17	**0,17**	-
pak-totaal (10 van VROM) (0.7 factor)	mg/kg	1,617	**1,62**	WO
POLYCHLOORBIFENYLEN (PCB)				
PCB 28	ug/kg	<1	**2,26**	-
PCB 52	ug/kg	<1	**2,26**	-
PCB 101	ug/kg	1,8	**5,81**	-
PCB 118	ug/kg	<1	**2,26**	-
PCB 138	ug/kg	3,0	**9,68**	-
PCB 153	ug/kg	3,1	**10**	-
PCB 180	ug/kg	1,8	**5,81**	-
som PCB (7) (0.7 factor)	ug/kg	11,8	**38,1**	WO
MINERALE OLIE				
fractie C10-C12	mg/kg	<5	**11,3**	--
fractie C12-C22	mg/kg	<5	**11,3**	--
fractie C22-C30	mg/kg	8	**25,8**	--
fractie C30-C40	mg/kg	7	**22,6**	--
totaal olie C10 - C40	mg/kg	<20	**45,2**	<=AW

Monstercode	Monsteromschrijving
14129753-001	*M1-1*

Alleen vermenigvuldiging van de gehele rapportage is toegestaan

DAAR KAN JE WEL OP BOUWEN

Verklaring kolommen

SR	*Resultaat op het analyserapport*
BT	*Berekend toetsresultaat (omgerekend naar standaard bodem). Bij organische stof en lutum staan de voor de toetsing gebruikte waarden.*
BC	*Toetsoordeel*

Verklaring toetsingsoordelen

-	*Geen toetsoordeel mogelijk*
--	*Heeft geen normwaarde, zorgplicht van toepassing*
---	*Interventiewaarde ontbreekt, zorgplicht van toepassing*
#	*Verhoogde rapportagegrens, voor meer informatie zie analysecertificaat*
+	*De normen voor barium zijn ingetrokken. Indien er sprake is van verhoogde bariumgehalten ten opzichte van de natuurlijke achtergrond als gevolg van een antropogene bron, kan dit gehalte door het bevoegd gezag worden beoordeeld op basis van de voormalige interventiewaarde voor barium van 625 mg/kg d.s (waterbodem) en de interventiewaarde voor landbodem van 920 mg/kg (landbodem).*
°	*Er staan twee interventie waardes beschreven voor kwik in grond in de circulaire bodemsanering (per 1 juli 2013); 4 mg/kg d.s. voor organisch kwik en 36 mg/kg d.s. voor anorganisch kwik. Het analyse resultaat is het gehalte aan kwik. Er kan daarin geen verder onderscheid worden gemaakt tussen de twee soorten. Voor deze toetsing wordt de eis van 36 mg/kg d.s. gehanteerd.*
<=AW	*Kleiner dan of gelijk aan de achtergrondwaarde*
WO	*Wonen*
IN	*Industrie*
,zp	*Interventiewaarde ontbreekt, zorgplicht van toepassing.*
>I	*Groter dan interventiewaarde*
>(ind)I	*INEV (Indicatieve interventiewaarde) wordt overschreden*
somIW>1	*Interventiewaarde wordt overschreden door som fractie interventiewaarde > 1 (interventie factor)*
^	*Enkele parameters ontbreken in de som*
NT>I	*Niet toepasbaar > interventiewaarde*
NT	*Niet toepasbaar*
BT/BC gem	*gemiddelde op basis van standaard bodemtype (humus 10% en lutum 25%)*

Kleur informatie

Rood	*overschrijding klasse B / Interventiewaarde, nooit toepasbaar*
	Klasse wonen of klasse industrie (monsterniveau)
Blauw	*>= Achtergrond waarde, industrie of wonen op component niveau*

Alleen vermenigvuldiging van de gehele rapportage is toegestaan

DAAR KAN JE WEL OP BOUWEN

Normenblad
Toetskeuze: T.1: Beoordeling kwaliteit van grond en bagger bij toepassing op of in de bodem

Analyse	Eenheid	AW	Wo	Ind	I
METALEN					
cadmium	mg/kg	0,6	1,2	4,3	13
kobalt	mg/kg	15	35	190	190
koper	mg/kg	40	54	190	190
kwik°	mg/kg	0,15	0,83	4,8	36
lood	mg/kg	50	210	530	530
molybdeen	mg/kg	1,5	88	190	190
nikkel	mg/kg	35	39	100	100
zink	mg/kg	140	200	720	720
POLYCYCLISCHE AROMATISCHE KOOLWATERSTOFFEN					
pak-totaal (10 van VROM) (0.7 factor)	mg/kg	1,5	6,8	40	40
POLYCHLOORBIFENYLEN (PCB)					
som PCB (7) (0.7 factor)	ug/kg	20	40	500	1000
MINERALE OLIE					
totaal olie C10 - C40	mg/kg	190	190	500	5000

* Indicatief niveau voor ernstige verontreiniging

Legenda normenblad
AW = Achtergrondwaarden
WO = Maximale waarden bodemfunctieklasse wonen
IND = Maximale waarden bodemfunctieklasse industrie
I = Interventiewaarden
Normen en definities http://www.rwsleefomgeving.nl/onderwerpen/bodem-ondergrond/bbk/instrumenten/botova/downloads

Alleen vermenigvuldiging van de gehele rapportage is toegestaan

DAAR KAN JE WEL OP BOUWEN

MONSTERNEMINGSPLAN

Projectgegevens	RF98o 12012024
Opdrachtnummer Certicon	: P2024-1182
Projectnaam	: Partij EW4BG- Ecow all Crailo
Toegang	: Op het projectbureau hebben w e een sleutelkluisje, met gezicht naar de deur aan de linkerkant. De code van het kastje is 0103. In het kastje zit de sleutel van het toegangshek naar het ORT.
Keuringslocatie	: Amersfoortsestraatw eg 85a Bussum
Contactpersoon locatie	[redacted]
Telefoon contactpersoon	: 06 [redacted]
Naam opdrachtgever	: GEM Crailo
Contactpersoon opdrachtgever	[redacted]
Adres opdrachtgever	: Postbus 535, 1250 AM LAREN NH
Telefoon opdrachtgever	: 06 [redacted]
Opdrachtgever is	: Intermediair
Doel monsterneming	: Het verkrijgen van een kwalitatief goed monster uit een statische partij, waarmee een zo betrouwbaar mogelijke uitspraak kan worden gedaan over het gehalte en/of het uitlooggedrag van de te onderzoeken parameters in de gehele partij.
Uitvoerende organisatie	: Certicon Kw aliteitskeuringen BV

Partijgegevens	
Partijnummer	: P2024-1182
Partijgrootte (totaal)	: 300,5 m3
Aantal deelpartijen	: 1
Maximale deelpartijgrootte	: vrij
Deelpartij indeling	: n.v.t
Vorm van de partij / diepte van de partij	: Bepalen door opmeten in het veld
Wijze w aarop materiaal beschikbaar is	: in-situ 0,0-0,5 m-mv Klic meldnummer: nvt
Grondsoort	: zand
Verw achte korrelgrootte D95<	: 10 mm
Samengevoegde partij van verschillende locaties	: nee
Bijzonderheden partij	: nee
Bijmengingen verw acht	: Nee
Verw achte kw aliteit w elke voldoet aan klasse	: Industrie
Veiligheidsklasse	: Geen
Veiligheidsmaatregelen	: alleen w erken met basishygiëne

Monsterneming	
Type keuring	: Protocol 1001 i.h.k.v. BRL 9335-1, indicatief
Aantal grepen per (deel)partij	: 1*50 grepen
Minimale greepgrootte AP04	: 180 gr
Minimale monstergrootte AP04	: 9 kg
Minimale greepgrootte Asbest	: n.v.t.
Minimale monstergrootte Asbest	: n.v.t.
Apparatuur	: Guts 3 cm
Onderzoeksopzet	: Conform BBK
Wijze monsterneming	: Systematisch raster
Foto's nemen	: Ja, minimaal 3 stuks
Monstercodering	: M1-1
Monstertransport en opslag	: Gekoeld in depot
Monsters aanleveren bij (binnen 24 uur na monstername)	: Depot laboratorium
Bijzonderheden	: Bemonsteren tot 0,5 m-mv of tot het gele zand
Handelingskader PFAS	: Voor de bemonstering van PFAS gebruik maken van de "Handreiking PFAS bemonsteren", versie 1.0, d.d. 25 juni 2020.

Aanleveren aan lab	Monsterverpakking	Monster	Analysepakket
SGS Environmental Analytics B.V.	slibpot	M1-1	(AS3000) Standaardpakket Bbk

Kwalitering monsternemingsplan

	Naam	Ha	Datum
Projectleider	[redacted]	[redacted]	18-7-2024
Monsternemer(s)	[redacted]		30-7-2024

Alleen vermenigvuldiging van de gehele rapportage is toegestaan

DAAR KAN JE WEL OP BOUWEN

MONSTERNEMINGSFORMULIER

Projectgegevens RF98o 12012024

Opdrachtnummer Certicon	:	P2024-1182
Projectnaam	:	Partij EW4BG- Ecow all Crailo
Projectnummer opdrachtgever	:	Op het projectbureau hebben w e een sleutelkluisje, met gezicht naar de
Keuringslocatie	:	Amersfoortsestraatw eg 85a Bussum
Contactpersoon locatie		[redacted]
Telefoon contactpersoon	:	06 [redacted]
Naam opdrachtgever	:	GEM Crailo
Uitvoerende organisatie	:	Certicon Kw aliteitskeuringen BV

Partijverkenning

Bijzonderheden partij aangetroffen	:	Geen
Bijmenging aangetroffen	:	0,5% grind < 63 mm, 0,5% grof organisch materiaal, geen plastic, Geen Japanse Duizendknoop aangetroffen
Vorm partij	:	in-situ 0-0,5 m-mv
Is er asbestverdacht materiaal aangetroffen?	:	nee

Partijgegevens

Partijnummer	:	P2024-1182
Partijgrootte (totaal)	:	511 ton
Partijgroote bepaald door	:	Opmeting in het veld
Deelpartij indeling	:	n.v.t
Aanduiding in veld achtergelaten	:	Nee
Maximale korrelgrootte D95<	:	10 mm bepaald door zeefproef en zintuigelijke w aarnemingen
Veiligheidsklasse conform plan	:	Ja namelijk Geen
Veiligheidsmaatregelen	:	alleen w erken met basishygiëne

Monsterneming

Type keuring	:	Protocol 1001 i.h.k.v. BRL 933
Wijze van monsterneming	:	Systematisch raster
Minimale greepgrootte AP04	:	180 gr
Minimale monstergrootte AP04	:	9 kg
Minimale greepgrootte Asbest	:	n.v.t.
Minimale monstergrootte Asbest	:	n.v.t.
Vochtpercentage	:	20%geschat
Foto's	:	3 foto's gemaakt van de partij en 1foto gemaakt van de zeefproef
Begin- en eindtijd	:	Zie schets
Monstertransport en opslag	:	Gekoeld in depot
Monsters aanleveren bij (binnen 24 uur na monstername)	:	Voor depot laboratorium per mengmonster, zie monsternemingsplan

Uitvoering monsterneming conform plan?

deelpartijnaam	conform plan	motivatie afw ijking
1	ja	n.v.t.

Deelpartij-informatie

dp.naam	grootte	tonnage	s.g	aantal grepen	grondsoort/materiaal
	m³	ton	kg/dm³		
1	300,5	511	1,70	50	Zand humeus

dp.naam	apparatuur 1	diameter (cm)	apparatuur 2	diameter (cm)
1	Edelman	7	n.v.t	n.v.t

Monsterinformat

dp.naam	monster	gew icht	monsterverpakking	barcode	datum	analysepakket
1	M1-1	0,94 kg	10l emmer	J1182258	30-7-2024	(AS3000) Standaardpakket Bbk

Kw alitering monsternemingsformulier en verificatie t.o.v. monsternemingsplan

	Naam	Handtekening	Datum
Monsternemer(s)	[redacted]	[redacted]	30-7-2024
Projectleider	[redacted]		5-8-2024

Alleen vermenigvuldiging van de gehele rapportage is toegestaan

DAAR KAN JE WEL OP BOUWEN

LOCATIEKAART

Amersfoortsestraatweg te Crailo



FOTO'S



P2024-1182, Partij EW4BG- Ecowall Crailo, foto F1



P2024-1182, Partij EW4BG- Ecowall Crailo, foto F2

DAAR KAN JE WEL OP BOUWEN



P2024-1182, Partij EW4BG- Ecowall Crailo, foto F3



P2024-1182, Partij EW4BG- Ecowall Crailo, foto zeefproef

DAAR KAN JE WEL OP BOUWEN

Formulier terreinverkenning bij milieuhygiënisch vooronderzoek NEN 5725

RF98o 12012024

Algemene informatie				
Projectnummer Certicon		P2024-1182		
Keuringslocatie		Amersfoortsestraatweg 85a Bussum		
Type keuring	Protocol 1001	in-situ	Aantal deelpartijen	1
Uitvoerende Organisatie		Certicon Kwaliteitskeuringen BV		

	Verwacht	In het veld
Antropogene lagen:	nee	nee
Huidig gebruik:	braak	braak
Maaiveldbedekking: (verharding, begroeiing)	onverhard	onverhard
Bodemopbouw		zie voor gemiddelde bodemopbouw de boorstaat op de schets

Bijzonderheden:		geen

Indien bij de terreininspectie afwijkingen worden waargenomen ten opzichte van de verwachting, kan dat aanleiding geven tot het wijzigen van de onderzoeksopzet. Bel PL.

Bodembedreigende activiteiten	Verwacht	Aanwezig	Omschrijving van Afwijking
Specifieke bedrijfsactiviteiten	nee	nee	
Brandstoftanks e.d.	nee	nee	
Vulleidingen	nee	nee	
Glastuinbouw/kassen	nee	nee	
Boomgaard/fruitteelt/boomkwekerij	nee	nee	
Akkerland	nee	nee	
Opslag grond	nee	nee	
Opslag afval	nee	nee	
Ondergrondse funderingen	nee	nee	
Stortactiviteiten	nee	nee	
Brandplekken	nee	nee	
Volkstuintjes	nee	nee	
Wasplaats	nee	nee	
Auto stalling	nee	nee	
Smeerput	nee	nee	
Duizendknoop	nee	nee	

Asbestverdachte activiteiten	Verwacht	Aanwezig	Omschrijving van Afwijking
Specifieke bedrijfsactiviteiten	nee	nee	
Asbesthoudend dakmateriaal	nee	nee	
Asbesthoudend dakmateriaal zonder dakgoot	nee	nee	
Beschoeiingen/afperking	nee	nee	
Bouw/Sloop afval	nee	nee	

Uitgevoerd Door	naam	Datum
Monsternemer(s)	[redacted]	30-7-2024

EW4BG

A

A'

F3

F2

F1

475234.9

142569.9

EW3BG

Legenda
- Boring, aantal grepen
- Fotostandpunt
- Onderzoekslocatie
- Boorraster

A — 0.5m — 1 — 1 — A'

schaal 1 : 100

Partijgegevens:	
m³:	300,5
S.g.:	1,7
Tonnage:	510,85
Grepen:	50
Gew. mo. 1:	0,94 Kg
Gew. mo. 2:	Kg
Gew. mo. 3:	Kg
Gew. mo. 4:	Kg
Monstercode:	
M1-1	
Grondsoort:	
ZAND	
HUMEUS	
Bijzonderheden:	

Boorstaat: (cm-mv)

0 — 50 — 100 — 150

Boorafstand: √((300,5m³/50)/0,5m)=3,46m

Opdrachtgever: GEM Crailo B.V.	Projectnaam: Partij EW4BG - Ecowall Crailo		Handtekening:
Opdrachtnummer:	Tekenaar: [redacted] Boormeester: [redacted]	Teknr.: 1	
Projectnummer: P2024-1182	Versie tek.: 22 juli 2024		
Soort onderzoek: Protocol 1001 - indicatief	Aankomst: 9:25 Vertrek: 11:45		
Uitvoering: 30-07-24	0 — 12.5 m — 25.0 m	Schaal: 1 : 500	
Aangewezen door: Digitaal aangeleverd			

Certicon Kwaliteitskeuringen BV, Keplerlaan 14, 6716 BS Ede Tel: 0318-545000 RF15l.A4L

CERTICON BODEMEXPERTS — DAAR KAN JE WEL OP BOUWEN

Formulier uitvoering zeefproef en bepaling dichtheid

RF98o 12012024

Algemene informatie			
Projectnummer Certicon	P2024-1182		
Keuringslocatie	Amersfoortsestraatweg 85a Bussum		
Type keuring	bl 1001 i.h.k.v. BRL 9335-1, ind	Aantal deelpartijen	1
Uitvoerende Organisatie	Certicon Kwaliteitskeuringen BV		

Uitvoering Zeefproef			
Grepen genomen met	Edelman 10cm		
Gewicht inhoud emmer van 12 grepen	17,00	kg = A	
5% van deze inhoud is	0,85	kg = B (B=0,05xA)	
Gewicht op zeef 10 mm	0,15	kg = C	
C<B	D95 van 10	Guts van 30 mm toegestaan (voor chemisch)	
C>B			
Gewicht op zeef 16 mm	0,07	kg = D	
D<B		Boor van 5 cm toegestaan	
D>B			
		mm	

Monsterneming Bepaling soortelijke dichtheid			
Gewicht inhoud emmer	17,00	kg = E	
Volume emmer	10,00	liter = F	
Dichtheid (kg/dm³)	1,70	kg/dm³ =E/F 2de decimaal afgerond op 0 of 5	
Voldoet dichtheid aan onderstaand tabel?	Ja		

Uitvoering zeefproef over 20mm i.h.k.v. NEN 5707 asbest in grond		
Gewicht op zeef 20 mm	0,00	kg
Percentage > 20 mm	0,00	%
Percentage < 20 mm	100,00	%

Ter bepaling van de grondeigenchappen c.q. de omvang van een partij dienen de volgende uitgangspunten te worden gehanteerd

Hoofdbestanddeel	Bijmengsel		massa in ton/m³ (in situ)	massa in ton/m³ (depot)
Slib/Baggerspecie	zwak zandig		-	$1{,}10_{droog}$-$1{,}50_{nat}$
	sterk zandig		-	$1{,}40_{droog}$-$1{,}70_{nat}$
Zand	zwak siltig	x	1,85	1,65
	sterk siltig		1,75	1,55
Leem	zwak siltig		1,70	1,50
	sterk siltig		1,70	1,50
Klei	zwak siltig		1,75	1,55
	sterk siltig		1,75	1,50
Veen	zwak siltig		1,25	1,15
	sterk siltig		1,40	1,25

Opmerking: bij bepaling van de soortelijke dichtheid dient ook het vochtgehalte van het materiaal in acht te worden genomen.
Het s.g van relatie nat materiaal kan immers 10-20% hoger zijn dan dat van droog materiaal

Uitgevoerd door	naam	handtekening	Datum
Monsternemer(s)	[redacted]	[redacted]	30-7-2024

SGS Environmental Analytics
Correspondentieadres
Steenhouwerstraat 15 · 3194 AG Rotterdam
Tel.: +31 (0)10 231 47 00 · Fax: +31 (0)10 416 30 34
www.sgs.com/analytics-nl

Analyserapport

Certicon Kwaliteitsk. BV
[redacted]
Keplerlaan 14
6716 BS EDE

Uw projectnaam	: Partij EW4BG- Ecowall Crailo
Uw projectnummer	: P2024-1182
SGS rapportnummer	: 14129753, versienummer: 1.
Rapport-verificatienummer	: HR41AX91

Rotterdam, 06-08-2024

Geachte heer/mevrouw,

Hierbij ontvangt u de analyse resultaten van het laboratoriumonderzoek ten behoeve van uw project P2024-1182. Het onderzoek werd uitgevoerd conform uw opdracht. De gerapporteerde resultaten hebben uitsluitend betrekking op de door SGS geteste monsters en zoals door SGS ontvangen zijn. De door u aangegeven omschrijvingen voor de monsters, het project en de monsternamedatum (indien aangeleverd) zijn overgenomen in dit analyserapport. SGS is niet verantwoordelijk voor de gegevens verstrekt door de opdrachtgever.

Het onderzoek is uitgevoerd door SGS Environmental Analytics, gevestigd aan de Steenhouwerstraat 15 in Rotterdam (NL). Indien het onderzoek is uitgevoerd door derden is dit in het rapport aangegeven.

Dit analyserapport bestaat inclusief bijlagen uit 6 pagina's. In geval van een versienummer van '2' of hoger vervallen de voorgaande versies. Alle bijlagen maken onlosmakelijk onderdeel uit van het rapport. Alleen vermenigvuldiging van het hele rapport is toegestaan.

Voor meer informatie, omtrent bijvoorbeeld meetonzekerheid of gebruikte analysemethoden, kunt u contact opnemen met de afdeling Customer Support.

Wij vertrouwen er op u met deze informatie van dienst te zijn.

Hoogachtend,

[redacted]
Business Unit Manager

SGS Environmental Analytics IS GEACCREDITEERD VOLGENS DE DOOR DE RAAD VOOR ACCREDITATIE GESTELDE CRITERIA VOOR TESTLABORATORIA CONFORM EN ISO/IEC 17025:2017 ONDER NR. L 028.

SGS Environmental Analytics – Vestiging van SGS Nederland BV, Malledijk 18 - P.O. Box 200, NL-3200 AE Spijkenisse - Nederland. Al onze werkzaamheden worden uitgevoerd onder de algemene voorwaarden gedeponeerd bij de kamer van koophandel te Rotterdam inschrijving handelsregister : 24226722.

Analyserapport

Certicon Kwaliteitsk. BV

[redacted]

Projectnaam	Partij EW4BG- Ecowall Crailo	Orderdatum	30-07-2024
Projectnummer	P2024-1182	Startdatum	30-07-2024
Rapportnummer	14129753 - 1	Rapportagedatum	06-08-2024

Nummer	Monstersoort	Monsterspecificatie
001	Grond (AS3000)	M1-1

Analyse	Eenheid	Q	001
monster voorbehandeling		S	Ja
droge stof	gew.-%	S	91.9
gewicht artefacten	g	S	<1
aard van de artefacten	-	S	geen
organische stof (gloeiverlies)	% vd DS	S	3.1
KORRELGROOTTEVERDELING			
lutum (bodem)	% vd DS	S	2.8
METALEN			
barium	mg/kgds	S	21
cadmium	mg/kgds	S	0.23
kobalt	mg/kgds	S	<3
koper	mg/kgds	S	8.5
kwik	mg/kgds	S	0.10
lood	mg/kgds	S	23
molybdeen	mg/kgds	S	<1.5
nikkel	mg/kgds	S	9.0
zink	mg/kgds	S	37
POLYCYCLISCHE AROMATISCHE KOOLWATERSTOFFEN			
naftaleen	mg/kgds	S	<0.01
fenantreen	mg/kgds	S	0.17
antraceen	mg/kgds	S	0.04
fluoranteen	mg/kgds	S	0.37
benzo(a)antraceen	mg/kgds	S	0.18
chryseen	mg/kgds	S	0.22
benzo(k)fluoranteen	mg/kgds	S	0.10
benzo(a)pyreen	mg/kgds	S	0.20
benzo(ghi)peryleen	mg/kgds	S	0.16
indeno(1,2,3-cd)pyreen	mg/kgds	S	0.17
pak-totaal (10 van VROM) (0.7 factor)	mg/kgds	S	1.617 [1)]
POLYCHLOORBIFENYLEN (PCB)			
PCB 28	µg/kgds	S	<1
PCB 52	µg/kgds	S	<1
PCB 101	µg/kgds	S	1.8
PCB 118	µg/kgds	S	<1
PCB 138	µg/kgds	S	3.0
PCB 153	µg/kgds	S	3.1
PCB 180	µg/kgds	S	1.8
som PCB (7) (0.7 factor)	µg/kgds	S	11.8 [1)]
MINERALE OLIE			

De met S gemerkte analyses zijn geaccrediteerd en vallen onder de AS3000-erkenning.

Paraaf : [redacted]

SGS Environmental Analytics IS GEACCREDITEERD VOLGENS DE DOOR DE RAAD VOOR ACCREDITATIE GESTELDE CRITERIA VOOR TESTLABORATORIA CONFORM EN ISO/IEC 17025:2017 ONDER NR. L 028.

SGS Environmental Analytics – Vestiging van SGS Nederland BV, Malledijk 18 - P.O. Box 200, NL-3200 AE Spijkenisse - Nederland. Al onze werkzaamheden worden uitgevoerd onder de algemene voorwaarden gedeponeerd bij de kamer van koophandel te Rotterdam inschrijving handelsregister : 24226722.

Analyserapport

Certicon Kwaliteitsk. BV

[redacted]

Projectnaam	Partij EW4BG- Ecowall Crailo	Orderdatum	30-07-2024
Projectnummer	P2024-1182	Startdatum	30-07-2024
Rapportnummer	14129753 - 1	Rapportagedatum	06-08-2024

Nummer	Monstersoort	Monsterspecificatie
001	Grond (AS3000)	M1-1

Analyse	Eenheid	Q	001
fractie C10-C12	mg/kgds		<5
fractie C12-C22	mg/kgds		<5
fractie C22-C30	mg/kgds		8
fractie C30-C40	mg/kgds		7
totaal olie C10 - C40	mg/kgds	S	<20

De met S gemerkte analyses zijn geaccrediteerd en vallen onder de AS3000-erkenning.

Paraaf : [redacted]

SGS Environmental Analytics IS GEACCREDITEERD VOLGENS DE DOOR DE RAAD VOOR ACCREDITATIE GESTELDE CRITERIA VOOR TESTLABORATORIA CONFORM EN ISO/IEC 17025:2017 ONDER NR. L 028.

SGS Environmental Analytics – Vestiging van SGS Nederland BV, Malledijk 18 - P.O. Box 200, NL-3200 AE Spijkenisse - Nederland. Al onze werkzaamheden worden uitgevoerd onder de algemene voorwaarden gedeponeerd bij de kamer van koophandel te Rotterdam inschrijving handelsregister : 24226722.

Analyserapport

Certicon Kwaliteitsk. BV

[redacted]

Projectnaam	Partij EW4BG- Ecowall Crailo	Orderdatum	30-07-2024
Projectnummer	P2024-1182	Startdatum	30-07-2024
Rapportnummer	14129753 - 1	Rapportagedatum	06-08-2024

Monster beschrijvingen

001	*	De monstervoorbehandeling en analyses zijn uitgevoerd conform Accreditatieschema AS3000, dit geldt alleen voor de analyses die worden gerapporteerd met het "S" kenmerk.

Voetnoten

1	De sommatie na verrekening van de 0.7 factor voor <-waarden volgens BoToVa.

Paraaf : [redacted]

SGS Environmental Analytics IS GEACCREDITEERD VOLGENS DE DOOR DE RAAD VOOR ACCREDITATIE GESTELDE CRITERIA VOOR TESTLABORATORIA CONFORM EN ISO/IEC 17025:2017 ONDER NR. L 028.

SGS Environmental Analytics – Vestiging van SGS Nederland BV, Malledijk 18 - P.O. Box 200, NL-3200 AE Spijkenisse - Nederland. Al onze werkzaamheden worden uitgevoerd onder de algemene voorwaarden gedeponeerd bij de kamer van koophandel te Rotterdam inschrijving handelsregister : 24226722.

Analyserapport

Certicon Kwaliteitsk. BV

[redacted]

Projectnaam	Partij EW4BG- Ecowall Crailo	Orderdatum	30-07-2024
Projectnummer	P2024-1182	Startdatum	30-07-2024
Rapportnummer	14129753 - 1	Rapportagedatum	06-08-2024

Analyse	Monstersoort	Relatie tot norm
monster voorbehandeling	Grond (AS3000)	Grond: NEN-EN 16179. Grond (AS3000): AS3000 en NEN-EN 16179
droge stof	Grond (AS3000)	Grond: NEN-EN 15934. Grond (AS3000): AS3010-2 en NEN-EN 15934
gewicht artefacten	Grond (AS3000)	AS3000
aard van de artefacten	Grond (AS3000)	Idem
organische stof (gloeiverlies)	Grond (AS3000)	AS3010-3 en NEN 5754.
lutum (bodem)	Grond (AS3000)	Grond: eigen methode. Grond (AS3000): AS3010-4
barium	Grond (AS3000)	AS3010-5 en NEN-EN-ISO 17294-2 (ontsluiting NEN 6961 en NEN-EN-ISO 54321)
cadmium	Grond (AS3000)	Idem
kobalt	Grond (AS3000)	Idem
koper	Grond (AS3000)	Idem
kwik	Grond (AS3000)	Idem
lood	Grond (AS3000)	Idem
molybdeen	Grond (AS3000)	Idem
nikkel	Grond (AS3000)	Idem
zink	Grond (AS3000)	Idem
naftaleen	Grond (AS3000)	AS3010-6
fenantreen	Grond (AS3000)	Idem
antraceen	Grond (AS3000)	Idem
fluoranteen	Grond (AS3000)	Idem
benzo(a)antraceen	Grond (AS3000)	Idem
chryseen	Grond (AS3000)	Idem
benzo(k)fluoranteen	Grond (AS3000)	Idem
benzo(a)pyreen	Grond (AS3000)	Idem
benzo(ghi)peryleen	Grond (AS3000)	Idem
indeno(1,2,3-cd)pyreen	Grond (AS3000)	Idem
pak-totaal (10 van VROM) (0.7 factor)	Grond (AS3000)	Idem
PCB 28	Grond (AS3000)	AS3010-8
PCB 52	Grond (AS3000)	Idem
PCB 101	Grond (AS3000)	Idem
PCB 118	Grond (AS3000)	Idem
PCB 138	Grond (AS3000)	Idem
PCB 153	Grond (AS3000)	Idem
PCB 180	Grond (AS3000)	Idem
som PCB (7) (0.7 factor)	Grond (AS3000)	Idem
totaal olie C10 - C40	Grond (AS3000)	AS3010-7 en NEN-EN-ISO 16703

Monster	Barcode	Aanlevering	Monstername	Verpakking
001	J1182258	30-07-2024	30-07-2024	ALC264

Paraaf : [redacted]

SGS Environmental Analytics IS GEACCREDITEERD VOLGENS DE DOOR DE RAAD VOOR ACCREDITATIE GESTELDE CRITERIA VOOR TESTLABORATORIA CONFORM EN ISO/IEC 17025:2017 ONDER NR. L 028.

SGS Environmental Analytics – Vestiging van SGS Nederland BV, Malledijk 18 - P.O. Box 200, NL-3200 AE Spijkenisse - Nederland. Al onze werkzaamheden worden uitgevoerd onder de algemene voorwaarden gedeponeerd bij de kamer van koophandel te Rotterdam inschrijving handelsregister : 24226722.

Analyserapport

Certicon Kwaliteitsk. BV

[redacted]

Projectnaam	Partij EW4BG- Ecowall Crailo	Orderdatum	30-07-2024
Projectnummer	P2024-1182	Startdatum	30-07-2024
Rapportnummer	14129753 - 1	Rapportagedatum	06-08-2024

Monsternummer:	001
Monster beschrijvingen	M1-1

Karakterisering naar alkaantraject

benzine	C9-C14
kerosine en petroleum	C10-C16
diesel en gasolie	C10-C28
motorolie	C20-C36
stookolie	C10-C36

De C10 en C40 pieken zijn toegevoegd door het laboratorium en worden gebruikt als interne standaard.

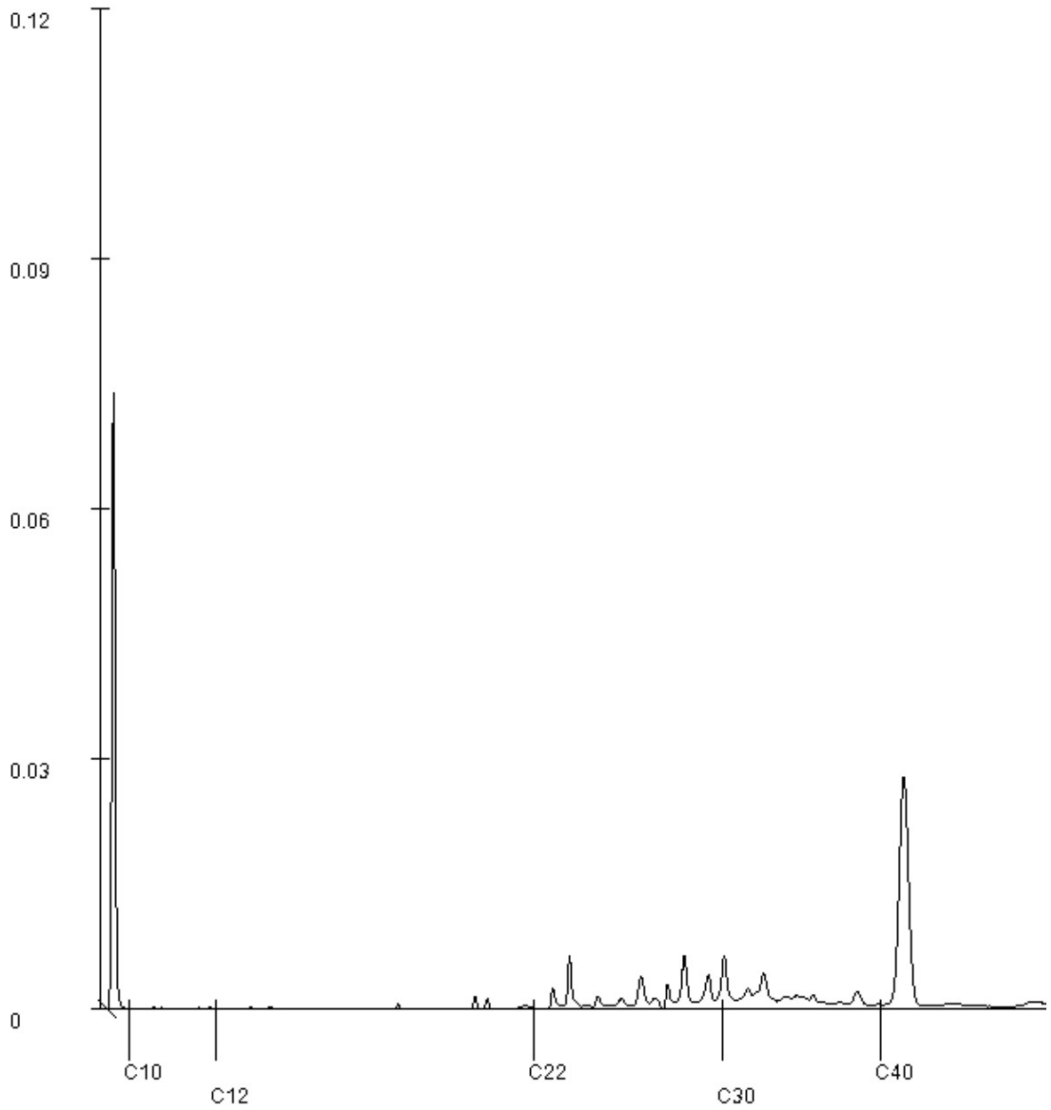

Paraaf : [redacted]

SGS Environmental Analytics IS GEACCREDITEERD VOLGENS DE DOOR DE RAAD VOOR ACCREDITATIE GESTELDE CRITERIA VOOR TESTLABORATORIA CONFORM EN ISO/IEC 17025:2017 ONDER NR. L 028.

SGS Environmental Analytics – Vestiging van SGS Nederland BV, Malledijk 18 - P.O. Box 200, NL-3200 AE Spijkenisse - Nederland. Al onze werkzaamheden worden uitgevoerd onder de algemene voorwaarden gedeponeerd bij de kamer van koophandel te Rotterdam inschrijving handelsregister : 24226722.

CERTICON®
BODEMEXPERTS

Keplerlaan 14, 6716 BS Ede ◤ 0318 - 545 000
info@certicon.nl ◤ www.certicon.nl
IBAN NL22RABO0119328089 ◤ BIC RABONL2U
KvK 32071217 ◤ Btw NL 8118.45.874.B03

Gegevens indicatieve partijkeuring

Indicatieve keuring Ketelhuis - Crailo

Opdrachtgever : **GEM Crailo**
Contactpersoon : [redacted]

Certicon rapportnummer : **P2025-0659**

Ede, 22 april 2025

INHOUDSOPGAVE

- **Toetsing en beoordeling**
- **Monsternemingsplan en -formulier**
- **Locatiekaart**
- **Foto's**
- **Situatieschets**
- **Formulier zeefproef / bepaling dichtheid**
- **Analysecertificaat**

Onafhankelijkheid
Het procescertificaat (BRL SIKB 1000, certificaatnummer K14093) van Certicon en het hierbij behorende kwaliteitskeurmerk zijn uitsluitend van toepassing op de activiteiten inzake de monsterneming en de overdracht van de monsters, inclusief de daarbij behorende veldwerkregistratie, aan een erkend laboratorium of de opdrachtgever.

Tussen Certicon en de opdrachtgever is geen sprake van een relatie die de onafhankelijkheid en integriteit van Certicon zou beïnvloeden en/of haar werkzaamheden zou kunnen belemmeren.

De keuring van de partij betreft een momentopname. Certicon is niet verantwoordelijk voor de toepassing van het materiaal.

Opgesteld door:	[redacted]	**- Projectleider**	**22 april 2025**

Alleen vermenigvuldiging van de gehele rapportage is toegestaan

DAAR KAN JE WEL OP BOUWEN

TOETSING EN BEOORDELING

Toetsing volgens BoToVa, module T.1-Beoordeling kwaliteit van grond en bagger bij toepassing op of in de bodem
(Toetsversie 3.0.0, toetskader BBK, SIKB versie 13.3.0, toetsingsdatum: 22-04-2025 - 10:35)

Projectcode	P2025-0659
Projectnaam	Indicatieve keuring Ketelhuis - Crailo
Monsteromschrijving	M1-1
Monstersoort	AP 04 Grond
Monster conclusie	**Altijd toepasbaar => Landbouw / Natuur [OW, indicatief]**

Analyse	Eenheid	SR	BT	BC
monster voorbehandeling		Ja		-
droge stof	%	96,9	**96,9**	
aangeleverd monster	kg	14		-
gewicht artefacten	g	<1		
aard van de artefacten	-	Geen		
organische stof (gloeiverlies)	%	0,4	**0,4**	
KORRELGROOTTEVERDELING				
min. delen <2um	% vd DS	<2	**<2**	
pH-grond (CaCl2)	-	7,1		-
temperatuur t.b.v. pH	°C	19,7		-
METALEN				
barium⁺	mg/kg	27	**105**	--
cadmium	mg/kg	<0,2	**0,241**	<=AW
kobalt	mg/kg	<3	**7,38**	<=AW
koper	mg/kg	<5	**7,24**	<=AW
kwik°	mg/kg	<0,05	**0,0503**	<=AW
lood	mg/kg	<10	**11**	<=AW
molybdeen	mg/kg	<1,5	**1,05**	<=AW
nikkel	mg/kg	6,5	**19**	<=AW
zink	mg/kg	<20	**33,2**	<=AW
POLYCYCLISCHE AROMATISCHE KOOLWATERSTOFFEN				
naftaleen	mg/kg	<0,01	**0,007**	-
antraceen	mg/kg	0,07	**0,07**	-
fenantreen	mg/kg	0,23	**0,23**	-
fluoranteen	mg/kg	0,38	**0,38**	-
benzo(a)antraceen	mg/kg	0,19	**0,19**	-
chryseen	mg/kg	0,17	**0,17**	-
benzo(a)pyreen	mg/kg	0,16	**0,16**	-
benzo(ghi)peryleen	mg/kg	0,10	**0,1**	-
benzo(k)fluoranteen	mg/kg	0,08	**0,08**	-
indeno(1,2,3-cd)pyreen	mg/kg	0,10	**0,1**	-
pak-totaal (10 van VROM) (0.7 factor)	mg/kg	1,487	**1,49**	<=AW
POLYCHLOORBIFENYLEN (PCB)				
PCB 28	ug/kg	<1	**3,5**	-
PCB 52	ug/kg	<1	**3,5**	-
PCB 101	ug/kg	<1	**3,5**	-
PCB 118	ug/kg	<1	**3,5**	-
PCB 138	ug/kg	<1	**3,5**	-
PCB 153	ug/kg	<1	**3,5**	-
PCB 180	ug/kg	<1	**3,5**	-
som PCB (7) (0.7 factor)	ug/kg	4,9	**24,5**	<=AW
MINERALE OLIE				
fractie C10-C12	mg/kg	<5	**17,5**	--
fractie C12-C22	mg/kg	<5	**17,5**	--
fractie C22-C30	mg/kg	<5	**17,5**	--
fractie C30-C40	mg/kg	<5	**17,5**	--
totaal olie C10 - C40	mg/kg	<20	**70**	<=AW

Monstercode	Monsteromschrijving
14281062-001	*M1-1*

Alleen vermenigvuldiging van de gehele rapportage is toegestaan

DAAR KAN JE WEL OP BOUWEN

Verklaring kolommen

SR	*Resultaat op het analyserapport*
BT	*Berekend toetsresultaat (omgerekend naar standaard bodem). Bij organische stof en lutum staan de voor de toetsing gebruikte waarden.*
BC	*Toetsoordeel*

Verklaring toetsingsoordelen

-	*Geen toetsoordeel mogelijk*
--	*Heeft geen normwaarde, zorgplicht van toepassing*
---	*Interventiewaarde ontbreekt, zorgplicht van toepassing*
#	*Verhoogde rapportagegrens, voor meer informatie zie analysecertificaat*
+	*De normen voor barium zijn ingetrokken. Indien er sprake is van verhoogde bariumgehalten ten opzichte van de natuurlijke achtergrond als gevolg van een antropogene bron, kan dit gehalte door het bevoegd gezag worden beoordeeld op basis van de voormalige interventiewaarde voor barium van 625 mg/kg d.s (waterbodem) en de interventiewaarde voor landbodem van 920 mg/kg (landbodem).*
°	*Er staan twee interventie waardes beschreven voor kwik in grond in de circulaire bodemsanering (per 1 juli 2013); 4 mg/kg d.s. voor organisch kwik en 36 mg/kg d.s. voor anorganisch kwik. Het analyse resultaat is het gehalte aan kwik. Er kan daarin geen verder onderscheid worden gemaakt tussen de twee soorten. Voor deze toetsing wordt de eis van 36 mg/kg d.s. gehanteerd.*
<=AW	*Kleiner dan of gelijk aan de achtergrondwaarde*
WO	*Wonen*
IN	*Industrie*
,zp	*Interventiewaarde ontbreekt, zorgplicht van toepassing.*
>I	*Groter dan interventiewaarde*
>(ind)I	*INEV (Indicatieve interventiewaarde) wordt overschreden*
somIW>1	*Interventiewaarde wordt overschreden door som fractie interventiewaarde > 1 (interventie factor)*
^	*Enkele parameters ontbreken in de som*
NT>I	*Niet toepasbaar > interventiewaarde*
NT	*Niet toepasbaar*
BT/BC gem	*gemiddelde op basis van standaard bodemtype (humus 10% en lutum 25%)*

Kleur informatie

Rood	*overschrijding klasse B / Interventiewaarde, nooit toepasbaar*
	Klasse wonen of klasse industrie (monsterniveau)
Blauw	*>= Achtergrond waarde, industrie of wonen op component niveau*

Alleen vermenigvuldiging van de gehele rapportage is toegestaan

DAAR KAN JE WEL OP BOUWEN

Normenblad
Toetskeuze: T.1: Beoordeling kwaliteit van grond en bagger bij toepassing op of in de bodem

Analyse	Eenheid	AW	Wo	Ind	I
METALEN					
cadmium	mg/kg	0,6	1,2	4,3	13
kobalt	mg/kg	15	35	190	190
koper	mg/kg	40	54	190	190
kwik°	mg/kg	0,15	0,83	4,8	36
lood	mg/kg	50	210	530	530
molybdeen	mg/kg	1,5	88	190	190
nikkel	mg/kg	35	39	100	100
zink	mg/kg	140	200	720	720
POLYCYCLISCHE AROMATISCHE KOOLWATERSTOFFEN					
pak-totaal (10 van VROM) (0.7 factor)	mg/kg	1,5	6,8	40	40
POLYCHLOORBIFENYLEN (PCB)					
som PCB (7) (0.7 factor)	ug/kg	20	40	500	1000
MINERALE OLIE					
totaal olie C10 - C40	mg/kg	190	190	500	5000

* Indicatief niveau voor ernstige verontreiniging

Legenda normenblad
AW = Achtergrondwaarden
WO = Maximale waarden bodemfunctieklasse wonen
IND = Maximale waarden bodemfunctieklasse industrie
I = Interventiewaarden
Normen en definities http://www.rwsleefomgeving.nl/onderwerpen/bodem-ondergrond/bbk/instrumenten/botova/downloads

Alleen vermenigvuldiging van de gehele rapportage is toegestaan

DAAR KAN JE WEL OP BOUWEN

MONSTERNEMINGSPLAN

Projectgegevens	RF98N 26102021
Opdrachtnummer Certicon	: P2025-0659
Projectnaam	: Indicatieve keuring Ketelhuis - Crailo
Projectnummer opdrachtgever	: -
Keuringslocatie	: Amersfoortsestraatweg 103 Crailo.
Contactpersoon locatie	[redacted]
Telefoon contactpersoon	: 06 [redacted]
Naam opdrachtgever	: GEM Crailo B.V.
Contactpersoon opdrachtgever	[redacted]
Adres opdrachtgever	: Postbus 536, 1250 AM Laren NH
Telefoon opdrachtgever	: 06 [redacted]
Opdrachtgever is	: Intermediair
Doel monsterneming	: Het verkrijgen van een kwalitatief goed monster uit een statische partij, waarmee een zo betrouwbaar mogelijke uitspraak kan worden gedaan over het gehalte en/of het uitlooggedrag van de te onderzoeken parameters in de gehele partij.
Uitvoerende organisatie	: Certicon Kwaliteitskeuringen BV

Partijgegevens	
Partijnummer	: P2025-0659
Partijgrootte (totaal)	: 685 m³
Aantal deelpartijen	: 1
Maximale deelpartijgrootte	: Vrij
Deelpartij indeling	: n.v.t
Vorm van de partij / diepte van de partij	: Bepalen door opmeten in het veld
Wijze waarop materiaal beschikbaar is	: in-situ 0,0-0,5 Klic meldnummer: n.v.t. geroerd terrein
Grondsoort / materiaal	: zand
Verwachte korrelgrootte D95<	: 10 mm geschat soortelijk gewicht: 1,7 ton/m³
Samengevoegde partij van verschillende locaties	: Nee
Bijzonderheden partij verwacht	: geen
Bijzonderheden materiaal	: n.v.t
Bijmengingen verwacht	: Nee
Verwachte kwaliteit welke voldoet aan klasse	: Industrie
Veiligheidsklasse	: Geen
Veiligheidsmaatregelen	: alleen werken met basishygiëne

Monsterneming	
Type keuring	: Protocol 1001 i.h.k.v. BRL 9335-1, indicatief
Aantal grepen per (deel)partij	: 1*50 grepen
Minimale greepgrootte AP04	: 180 gr
Minimale monstergrootte AP04	: 9 kg
Minimale greepgrootte Asbest	: n.v.t.
Minimale monstergrootte Asbest	: n.v.t.
Apparatuur	: Guts 3 cm
Onderzoeksopzet	: Conform BBK
Wijze monsterneming	: Systematisch raster
Foto's nemen	: Ja, minimaal 3 stuks
Monstercodering	: M1-1
Monsterverpakking	: Emmer 10 liter
Monstertransport en opslag	: Gekoeld in depot
Monsters aanleveren bij (binnen 24 uur na monstername)	: Depot laboratorium
Bijzonderheden	: 1 mengmonster van 9 kg
Handelingskader PFAS	: Voor de bemonstering van PFAS gebruik maken van de "Handreiking PFAS bemonsteren", versie 1.0, d.d. 25 juni 2020.
Aanleveren aan lab	Monster Analysepakket
SGS Environmental Analytics B.V.	M1-1 (AP04) Standaardpakket Bbk

Kwalitering monsternemingsplan

	Naam		Datum
Projectleider	[redacted]	[redacted]	11-4-2025
Monsternemer(s)	[redacted]		15-4-2025

Alleen vermenigvuldiging van de gehele rapportage is toegestaan

DAAR KAN JE WEL OP BOUWEN

MONSTERNEMINGSFORMULIER

Projectgegevens RF98N 26102021

Opdrachtnummer Certicon	:	P2025-0659
Projectnaam	:	Indicatieve keuring Ketelhuis - Crailo
Projectnummer opdrachtgever	:	-
Keuringslocatie	:	Amersfoortsestraatweg 103 Crailo.
Contactpersoon locatie		[redacted]
Telefoon contactpersoon	:	06 [redacted]
Naam opdrachtgever	:	GEM Crailo B.V.
Uitvoerende organisatie	:	Certicon Kwaliteitskeuringen BV

Partijverkenning

Bijzonderheden partij aangetroffen	:	Geen
Bijmenging aangetroffen	:	sporadisch gebroken beton, 0,5% gebroken baksteen, sporadisch keramiek, 1% grind < 63 mm, geen plastic, aangetroffen
Vorm partij	:	in-situ 0-0,5 m-mv
Is er asbestverdacht materiaal aangetroffen?	:	nee

Partijgegevens

Partijnummer	:	P2025-0659
Partijgrootte (totaal)	:	1165 ton
Partijgroote bepaald door	:	Opmeting in het veld
Deelpartij indeling	:	n.v.t
Aanduiding in veld achtergelaten	:	Nee
Maximale korrelgrootte D95<	:	10 mm bepaald door zeefproef
Veiligheidsklasse conform plan	:	Ja namelijk Geen
Veiligheidsmaatregelen	:	alleen werken met basishygiëne

Monsterneming

Type keuring	:	Protocol 1001 i.h.k.v. BRL 9335-1, indicatief
Wijze van monsterneming	:	Systematisch raster
Minimale greepgrootte AP04	:	180 gr
Minimale monstergrootte AP04	:	9 kg
Minimale greepgrootte Asbest	:	n.v.t.
Minimale monstergrootte Asbest	:	n.v.t.
Vochtpercentage	:	15%geschat
Foto's	:	3 foto's gemaakt van de partij en 1foto gemaakt van de zeefproef
Begin- en eindtijd	:	Zie schets
Monstertransport en opslag	:	Gekoeld in depot
Monsters aanleveren bij (binnen 24 uur na monstername)	:	Voor depot laboratorium per mengmonster, zie monsternemingsplan

Uitvoering monsterneming conform plan?

deelpartijnaam	conform plan	motivatie afwijking
1	ja	n.v.t.

Deelpartij-informatie

dp.naam	grootte	tonnage	s.g	aantal grepen	grondsoort/materiaal
	m³	ton	kg/dm³		
1	685	1164,50	1,70	50	Zand

dp.naam	apparatuur 1	diameter (cm)	apparatuur 2	diameter (cm)
1	Guts	5	n.v.t	n.v.t

Monsterinformatie

dp.naam	monster	gewicht	monsterverpakking	barcode	datum	analysepakket
1	M1-1	13,8 kg	emmer	E2292370	15-4-2025	(AP04) Standaardpakket Bbk

Kwalitering monsternemingsformulier en verificatie t.o.v. monsternemingsplan

	Naam	Handtekening	Datum
Monsternemer(s)	[redacted]	[redacted]	15-4-2025
Projectleider	[redacted]		22-4-2025

Alleen vermenigvuldiging van de gehele rapportage is toegestaan

DAAR KAN JE WEL OP BOUWEN

LOCATIEKAART

Amersfoortsestraatweg te 103 Hilversum

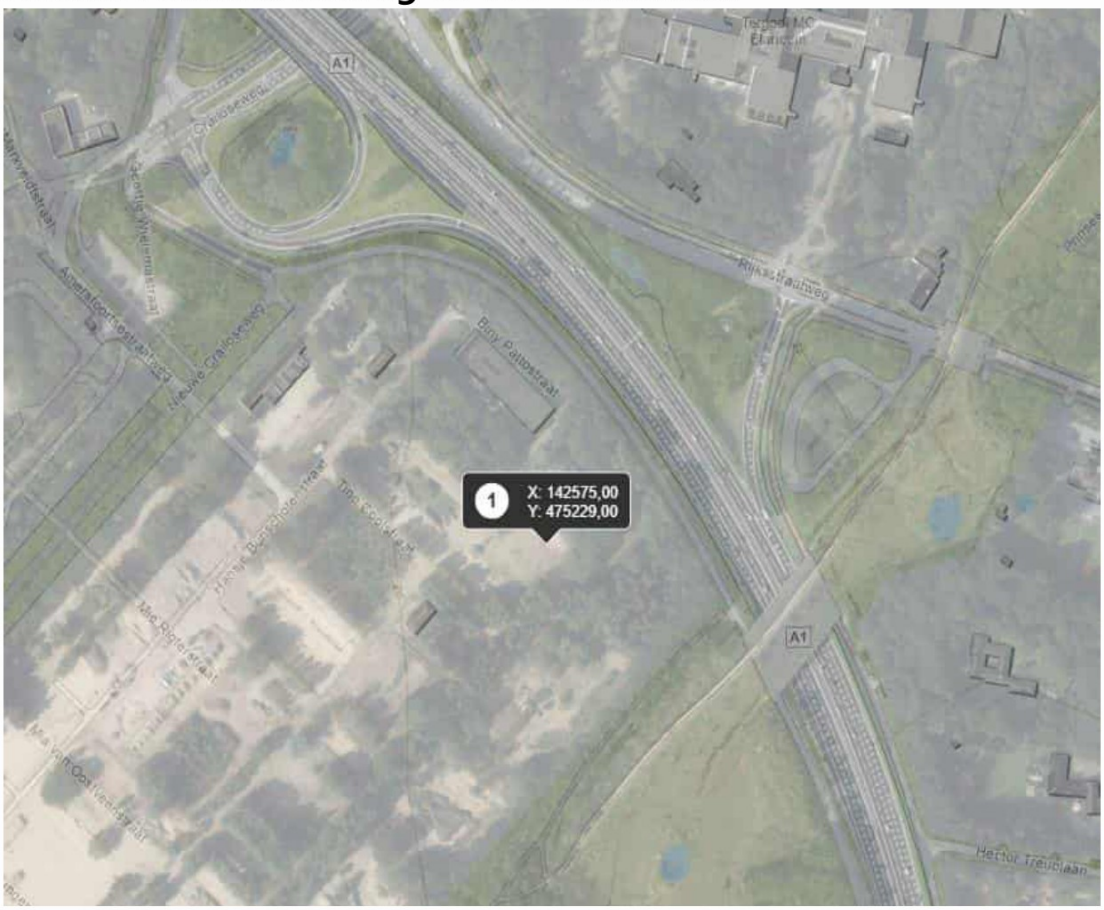

DAAR KAN JE WEL OP BOUWEN

FOTO'S



P2025-0659, Indicatieve keuring Ketelhuis - Crailo, foto F1



P2025-0659, Indicatieve keuring Ketelhuis - Crailo, foto F2

DAAR KAN JE WEL OP BOUWEN



P2025-0659, Indicatieve keuring Ketelhuis - Crailo, foto F3



P2025-0659, Indicatieve keuring Ketelhuis - Crailo, foto zeefproef

DAAR KAN JE WEL OP BOUWEN

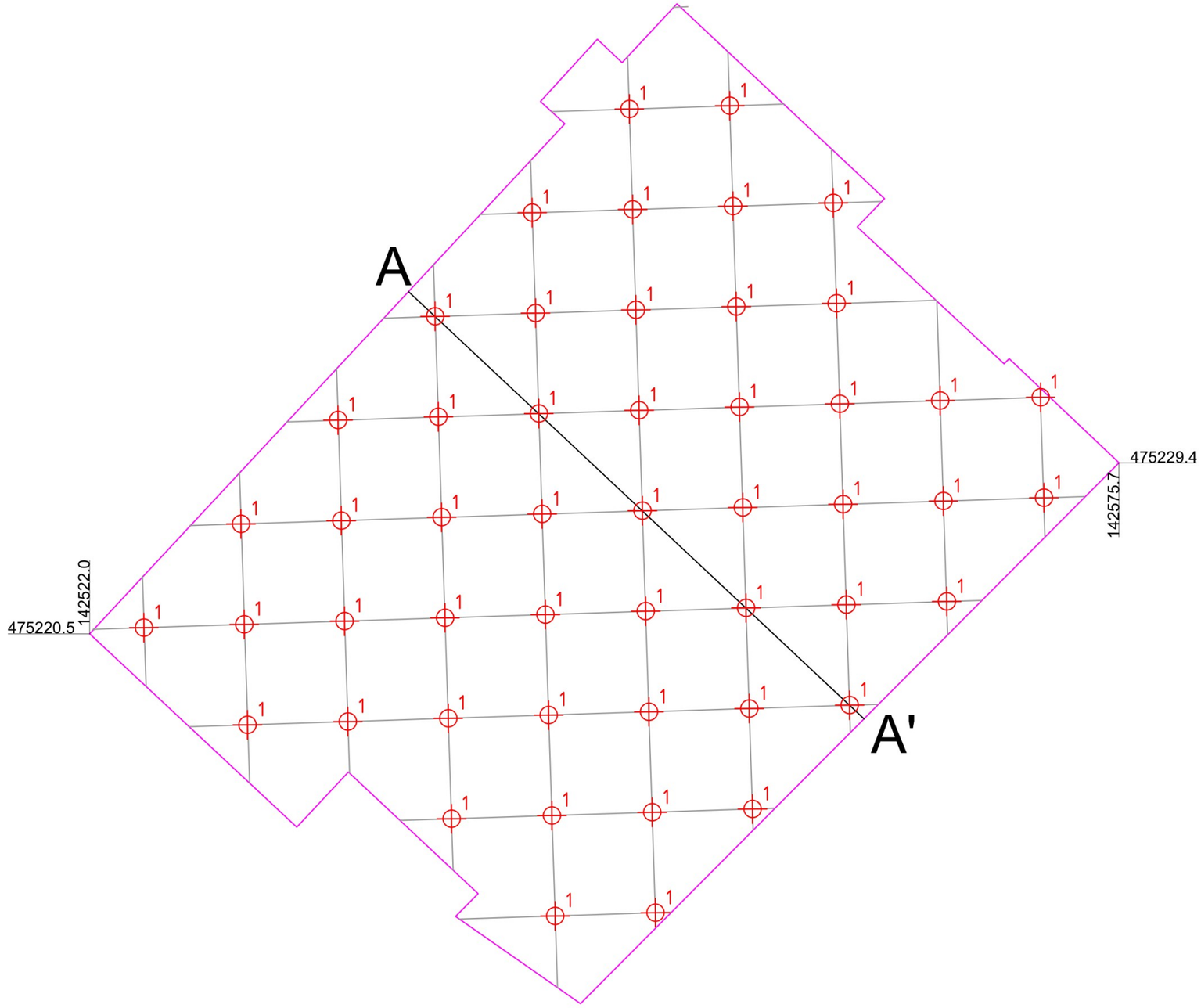

Partijgegevens:	
m³:	685
S.g.:	1,7
Tonnage:	1.164,5
Grepen:	50
Gew. mo. 1:	Kg
Gew. mo. 2:	Kg
Gew. mo. 3:	Kg
Gew. mo. 4:	Kg
Monstercode:	
M1-1 + M1-2	
Grondsoort:	
Zand	
Bijzonderheden:	

Boorstaat: (cm-mv)

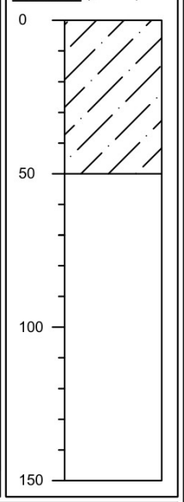

Boorafstand: √((685m³/50)/0,5m)=5,23m

Legenda
- Boring, aantal grepen
- Fotostandpunt
- Onderzoekslocatie
- Boorraster



Opdrachtgever:	GEM Crailo B.V.	Projectnaam:	Indicatieve keuring Ketelhuis - Crailo		Handtekening:
Opdrachtnummer:		Tekenaar:	Boormeester:	Teknr.: 1	
Projectnummer:	P2025-0659	Versie tek.:	15 april 2025		
Soort onderzoek:	Protocol 1001 - AP04	Aankomst:	Vertrek:		
Uitvoering:	15 april 2025	0	6.25 m 12.5 m	Schaal: 1 : 250	
Aangewezen door:	Digitaal aangeleverd				

Certicon Kwaliteitskeuringen BV, Keplerlaan 14, 6716 BS Ede Tel: 0318-545000 RF15l.A4L

CERTICON BODEMEXPERTS — DAAR KAN JE WEL OP BOUWEN

A3

Formulier uitvoering zeefproef en bepaling dichtheid

RF98N 26102021

Algemene informatie			
Projectnummer Certicon	P2025-0659		
Keuringslocatie	Amersfoortsestraatweg 103 Crailo.		
Type keuring	Protocol 1001 i.h.k.v. BRL 9335-1, indicatief	Aantal deelpartijen	1
Uitvoerende Organisatie	Certicon Kwaliteitskeuringen BV		

Uitvoering Zeefproef			
Grepen genomen met	Edelman 10cm		
Gewicht inhoud emmer van 12 grepen	8,50	kg = A	
5% van deze inhoud is	0,43	kg = B (B=0,05xA)	
Gewicht op zeef 10 mm	0,14	kg = C	
C<B	D95 van 10	Guts van 30 mm toegestaan (voor chemisch)	
C>B			
Gewicht op zeef 16 mm		kg = D	
D<B		Boor van 5 cm toegestaan	
D>B			

Monsterneming Bepaling soortelijke dichtheid		
Gewicht inhoud emmer	8,50	kg = E
Volume emmer	5,00	liter = F
Dichtheid (kg/dm³)	1,70	kg/dm³ =E/F 2de decimaal afgerond op 0 of 5
Voldoet dichtheid aan onderstaand tabel?	Ja	

Uitvoering zeefproef over 20mm i.h.k.v. NEN 5707 asbest in grond		
Gewicht op zeef 20 mm		kg
Percentage > 20 mm		%
Percentage < 20 mm		%

Ter bepaling van de grondeigenchappen c.q. de omvang van een partij dienen de volgende uitgangspunten te worden gehanteerd

Hoofdbestanddeel	Bijmengsel		massa in ton/m³ (in situ)	massa in ton/m³ (depot)
Slib/Baggerspecie	zwak zandig		-	$1{,}10_{droog}$-$1{,}50_{nat}$
	sterk zandig		-	$1{,}40_{droog}$-$1{,}70_{nat}$
Zand	zwak siltig	x	1,85	1,65
	sterk siltig		1,75	1,55
Leem	zwak siltig		1,70	1,50
	sterk siltig		1,70	1,50
Klei	zwak siltig		1,75	1,55
	sterk siltig		1,75	1,50
Veen	zwak siltig		1,25	1,15
	sterk siltig		1,40	1,25

Opmerking: bij bepaling van de soortelijke dichtheid dient ook het vochtgehalte van het materiaal in acht te worden genomen.
Het s.g van relatie nat materiaal kan immers 10-20% hoger zijn dan dat van droog materiaal

Uitgevoerd door	naam	handtekening	Datum
Monsternemer(s)	[redacted]	[redacted]	15-4-2025

SGS Environmental Analytics
Correspondentieadres
Steenhouwerstraat 15 · 3194 AG Rotterdam
Tel.: +31 (0)10 231 47 00 · Fax: +31 (0)10 416 30 34
www.sgs.com/analytics-nl

Analyserapport

Certicon Kwaliteitsk. BV
[redacted]
Keplerlaan 14
6716 BS EDE

Uw projectnaam	: Indicatieve keuring Ketelhuis - Crailo
Uw projectnummer	: P2025-0659
SGS rapportnummer	: 14281062, versienummer: 1.
Rapport-verificatienummer	: KTA81C64

Rotterdam, 18-04-2025

Geachte heer/mevrouw,

Hierbij ontvangt u de analyse resultaten van het laboratoriumonderzoek ten behoeve van uw project P2025-0659. Het onderzoek werd uitgevoerd conform uw opdracht. De gerapporteerde resultaten hebben uitsluitend betrekking op de door SGS geteste monsters en zoals door SGS ontvangen zijn. De door u aangegeven omschrijvingen voor de monsters, het project en de monsternamedatum (indien aangeleverd) zijn overgenomen in dit analyserapport. SGS is niet verantwoordelijk voor de gegevens verstrekt door de opdrachtgever.

Het onderzoek is uitgevoerd door SGS Environmental Analytics, gevestigd aan de Steenhouwerstraat 15 in Rotterdam (NL). Indien het onderzoek is uitgevoerd door derden is dit in het rapport aangegeven.

Dit analyserapport bestaat inclusief bijlagen uit 5 pagina's. In geval van een versienummer van '2' of hoger vervallen de voorgaande versies. Alle bijlagen maken onlosmakelijk onderdeel uit van het rapport. Alleen vermenigvuldiging van het hele rapport is toegestaan.

Voor meer informatie, omtrent bijvoorbeeld meetonzekerheid of gebruikte analysemethoden, kunt u contact opnemen met de afdeling Customer Support.

Wij vertrouwen er op u met deze informatie van dienst te zijn.

Hoogachtend,

[redacted]
Business Unit Manager

SGS Environmental Analytics IS GEACCREDITEERD VOLGENS DE DOOR DE RAAD VOOR ACCREDITATIE GESTELDE CRITERIA VOOR TESTLABORATORIA CONFORM EN ISO/IEC 17025:2017 ONDER NR. L 028.

SGS Environmental Analytics – Vestiging van SGS Nederland BV, Malledijk 18 - P.O. Box 200, NL-3200 AE Spijkenisse - Nederland. Al onze werkzaamheden worden uitgevoerd onder de algemene voorwaarden gedeponeerd bij de kamer van koophandel te Rotterdam inschrijving handelsregister : 24226722.

Analyserapport

Certicon Kwaliteitsk. BV

[redacted]

Projectnaam	Indicatieve keuring Ketelhuis - Crailo	Orderdatum	15-04-2025
Projectnummer	P2025-0659	Startdatum	15-04-2025
Rapportnummer	14281062 - 1	Rapportagedatum	18-04-2025

Nummer	Monstersoort	Monsterspecificatie
001	AP 04 Grond	M1-1

Analyse	Eenheid	Q	001
monster voorbehandeling		Q	Ja
droge stof	gew.-%	Q	96.9
aangeleverd monster	kg		14
gewicht artefacten	g	Q	<1
aard van de artefacten	-	Q	geen
organische stof (gloeiverlies)	% vd DS	Q	0.4
KORRELGROOTTEVERDELING			
min. delen <2um	% vd DS	Q	<2
pH-grond (CaCl2)	-	Q	7.1
temperatuur t.b.v. pH	°C		19.7
METALEN			
barium	mg/kgds	Q	27
cadmium	mg/kgds	Q	<0.2
kobalt	mg/kgds	Q	<3
koper	mg/kgds	Q	<5
kwik	mg/kgds	Q	<0.05
lood	mg/kgds	Q	<10
molybdeen	mg/kgds	Q	<1.5
nikkel	mg/kgds	Q	6.5
zink	mg/kgds	Q	<20
POLYCYCLISCHE AROMATISCHE KOOLWATERSTOFFEN			
naftaleen	mg/kgds	Q	<0.01
antraceen	mg/kgds	Q	0.07
fenantreen	mg/kgds	Q	0.23
fluoranteen	mg/kgds	Q	0.38
benzo(a)antraceen	mg/kgds	Q	0.19
chryseen	mg/kgds	Q	0.17
benzo(a)pyreen	mg/kgds	Q	0.16
benzo(ghi)peryleen	mg/kgds	Q	0.10
benzo(k)fluoranteen	mg/kgds	Q	0.08
indeno(1,2,3-cd)pyreen	mg/kgds	Q	0.10
pak-totaal (10 van VROM) (0.7 factor)	mg/kgds	Q	1.487 [1)]
POLYCHLOORBIFENYLEN (PCB)			
PCB 28	µg/kgds	Q	<1
PCB 52	µg/kgds	Q	<1
PCB 101	µg/kgds	Q	<1
PCB 118	µg/kgds	Q	<1
PCB 138	µg/kgds	Q	<1
PCB 153	µg/kgds	Q	<1

De met Q gemerkte analyses zijn geaccrediteerd door de RvA.

Paraaf : [redacted]

SGS Environmental Analytics IS GEACCREDITEERD VOLGENS DE DOOR DE RAAD VOOR ACCREDITATIE GESTELDE CRITERIA VOOR TESTLABORATORIA CONFORM EN ISO/IEC 17025:2017 ONDER NR. L 028.

SGS Environmental Analytics – Vestiging van SGS Nederland BV, Malledijk 18 - P.O. Box 200, NL-3200 AE Spijkenisse - Nederland. Al onze werkzaamheden worden uitgevoerd onder de algemene voorwaarden gedeponeerd bij de kamer van koophandel te Rotterdam inschrijving handelsregister : 24226722.

Analyserapport

Certicon Kwaliteitsk. BV

[redacted]

Projectnaam	Indicatieve keuring Ketelhuis - Crailo	Orderdatum	15-04-2025
Projectnummer	P2025-0659	Startdatum	15-04-2025
Rapportnummer	14281062 - 1	Rapportagedatum	18-04-2025

Nummer	Monstersoort	Monsterspecificatie
001	AP 04 Grond	M1-1

Analyse	Eenheid	Q	001
PCB 180	µg/kgds	Q	<1
som PCB (7) (0.7 factor)	µg/kgds	Q	4.9 [1)]
MINERALE OLIE			
fractie C10-C12	mg/kgds		<5
fractie C12-C22	mg/kgds		<5
fractie C22-C30	mg/kgds		<5
fractie C30-C40	mg/kgds		<5
totaal olie C10 - C40	mg/kgds	Q	<20

De met Q gemerkte analyses zijn geaccrediteerd door de RvA.

Paraaf : [redacted]

SGS Environmental Analytics IS GEACCREDITEERD VOLGENS DE DOOR DE RAAD VOOR ACCREDITATIE GESTELDE CRITERIA VOOR TESTLABORATORIA CONFORM EN ISO/IEC 17025:2017 ONDER NR. L 028.

SGS Environmental Analytics – Vestiging van SGS Nederland BV, Malledijk 18 - P.O. Box 200, NL-3200 AE Spijkenisse - Nederland. Al onze werkzaamheden worden uitgevoerd onder de algemene voorwaarden gedeponeerd bij de kamer van koophandel te Rotterdam inschrijving handelsregister : 24226722.

Analyserapport

Certicon Kwaliteitsk. BV
[redacted]

Projectnaam	Indicatieve keuring Ketelhuis - Crailo	Orderdatum	15-04-2025
Projectnummer	P2025-0659	Startdatum	15-04-2025
Rapportnummer	14281062 - 1	Rapportagedatum	18-04-2025

Monster beschrijvingen

001	*	Het laboratoriumonderzoek is uitgevoerd in het kader van het Besluit Bodemkwaliteit.

Voetnoten

1	De sommatie na verrekening van de 0.7 factor voor <-waarden volgens BoToVa.

Paraaf : [redacted]

SGS Environmental Analytics IS GEACCREDITEERD VOLGENS DE DOOR DE RAAD VOOR ACCREDITATIE GESTELDE CRITERIA VOOR TESTLABORATORIA CONFORM EN ISO/IEC 17025:2017 ONDER NR. L 028.

SGS Environmental Analytics – Vestiging van SGS Nederland BV, Malledijk 18 - P.O. Box 200, NL-3200 AE Spijkenisse - Nederland. Al onze werkzaamheden worden uitgevoerd onder de algemene voorwaarden gedeponeerd bij de kamer van koophandel te Rotterdam inschrijving handelsregister : 24226722.

Analyserapport

Certicon Kwaliteitsk. BV

[redacted]

Projectnaam	Indicatieve keuring Ketelhuis - Crailo	Orderdatum	15-04-2025
Projectnummer	P2025-0659	Startdatum	15-04-2025
Rapportnummer	14281062 - 1	Rapportagedatum	18-04-2025

Analyse	Monstersoort	Relatie tot norm
monster voorbehandeling	AP 04 Grond	AP04-V en NEN-EN 16179
droge stof	AP 04 Grond	AP04-SG-II en NEN-EN 15934
aard van de artefacten	AP 04 Grond	AP04-V en NEN-EN 16179
organische stof (gloeiverlies)	AP 04 Grond	AP04-SG-IV en NEN 5754
min. delen <2um	AP 04 Grond	AP04-SG-III en NEN 5753
pH-grond (CaCl2)	AP 04 Grond	AP04-SG-I en NEN-ISO 10390
barium	AP 04 Grond	AP04-SG-V en NEN-EN-ISO 17294-2 (ontsluiting NEN 6961 en NEN-EN-ISO 54321)
cadmium	AP 04 Grond	Idem
kobalt	AP 04 Grond	Idem
koper	AP 04 Grond	Idem
kwik	AP 04 Grond	AP04-SG-VI en NEN-EN-ISO 17294-2 (ontsluiting NEN 6961 en NEN-EN-ISO 54321)
lood	AP 04 Grond	AP04-SG-V en NEN-EN-ISO 17294-2 (ontsluiting NEN 6961 en NEN-EN-ISO 54321)
molybdeen	AP 04 Grond	Idem
nikkel	AP 04 Grond	Idem
zink	AP 04 Grond	Idem
naftaleen	AP 04 Grond	AP04-SG-IX
antraceen	AP 04 Grond	Idem
fenantreen	AP 04 Grond	Idem
fluoranteen	AP 04 Grond	Idem
benzo(a)antraceen	AP 04 Grond	Idem
chryseen	AP 04 Grond	Idem
benzo(a)pyreen	AP 04 Grond	Idem
benzo(ghi)peryleen	AP 04 Grond	Idem
benzo(k)fluoranteen	AP 04 Grond	Idem
indeno(1,2,3-cd)pyreen	AP 04 Grond	Idem
pak-totaal (10 van VROM) (0.7 factor)	AP 04 Grond	Idem
PCB 28	AP 04 Grond	AP04-SG-X
PCB 52	AP 04 Grond	Idem
PCB 101	AP 04 Grond	Idem
PCB 118	AP 04 Grond	Idem
PCB 138	AP 04 Grond	Idem
PCB 153	AP 04 Grond	Idem
PCB 180	AP 04 Grond	Idem
som PCB (7) (0.7 factor)	AP 04 Grond	Idem
totaal olie C10 - C40	AP 04 Grond	AP04-SG-XI en NEN-EN-ISO 16703

Monster	Barcode	Aanlevering	Monstername	Verpakking
001	E2292370	15-04-2025	15-04-2025	ALC293

Paraaf : [redacted]

SGS Environmental Analytics IS GEACCREDITEERD VOLGENS DE DOOR DE RAAD VOOR ACCREDITATIE GESTELDE CRITERIA VOOR TESTLABORATORIA CONFORM EN ISO/IEC 17025:2017 ONDER NR. L 028.

SGS Environmental Analytics – Vestiging van SGS Nederland BV, Malledijk 18 - P.O. Box 200, NL-3200 AE Spijkenisse - Nederland. Al onze werkzaamheden worden uitgevoerd onder de algemene voorwaarden gedeponeerd bij de kamer van koophandel te Rotterdam inschrijving handelsregister : 24226722.

Bijlage 6 Monster-, aan- en afvoergegevens sanering N74

Bijlage 15 N74

1. Situatie met controlemonsters en ontgravingsdiepte
2. Overzichtstabel met controlemonsters
3. Analysecertificaten
4. Toetsingen
5. Afvoer
6. Kwaliteitsgegevens en hoeveelheden aanvulgrond

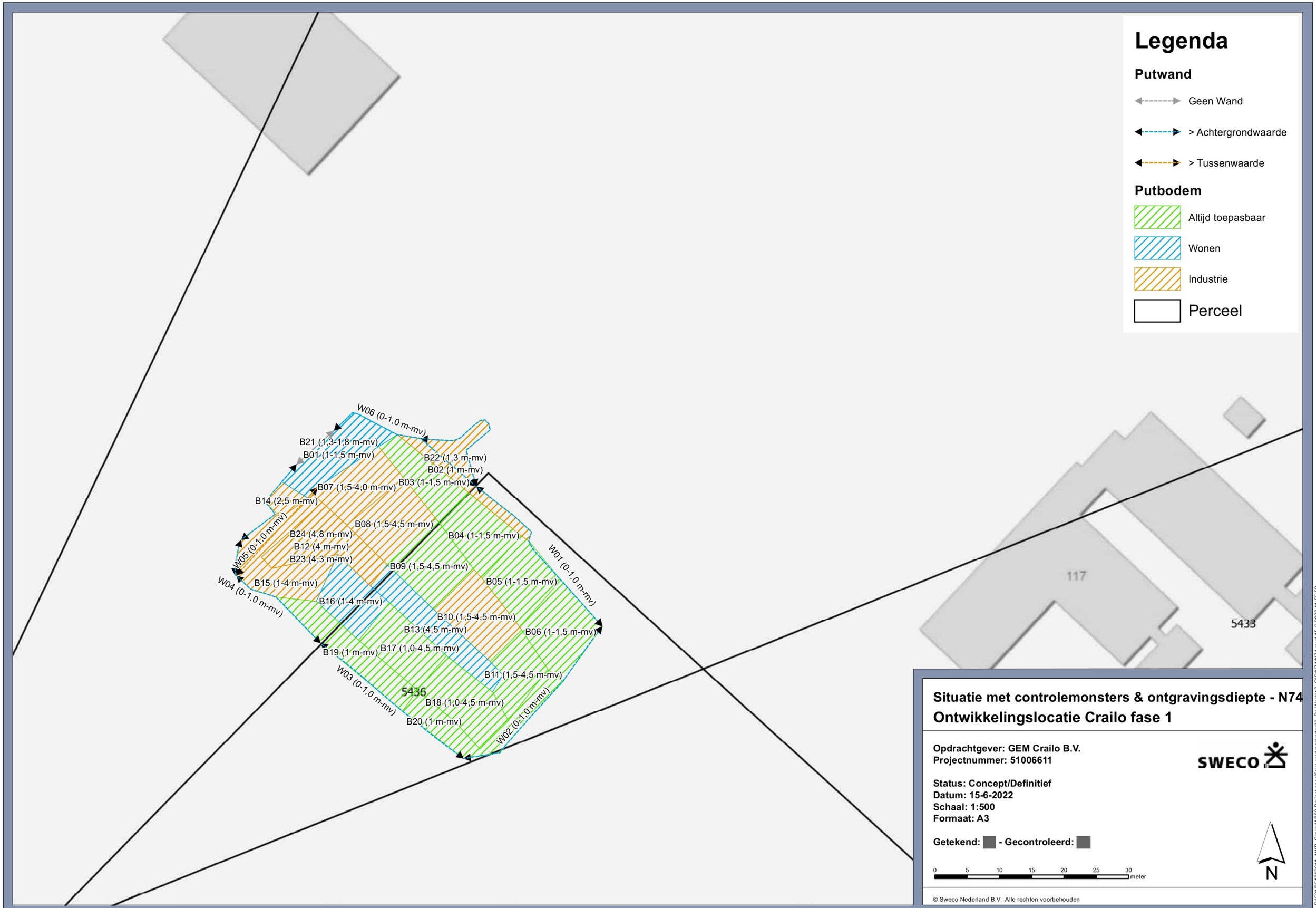

Situatie met controlemonsters & ontgravingsdiepte - N74
Ontwikkelingslocatie Crailo fase 1

Opdrachtgever: GEM Crailo B.V.
Projectnummer: 51006611

Status: Concept/Definitief
Datum: 15-6-2022
Schaal: 1:500
Formaat: A3

Getekend: - **Gecontroleerd:**

© Sweco Nederland B.V. Alle rechten voorbehouden

P:\5310\51006611_MKB_Crailo\W300 Project specifieke verkpakketten\2. Do Work\12. GIS\W74\N74.mxd 15-6-2022 11:55:52

Tabel met controlemonsters N74			Terugsaneerwaarde: klasse Industrie
Monster	**Diepte (m-mv)**	**Analyse**	**Voldoet aan terugsaneerwaarde**
Bodem			
N74-vat 1	4	Olie & aromaten	Nee (Olie > Industrie)
N74-vat 2	4	Olie & aromaten	Ja (Olie klasse Industrie)
N74 B01	1-1,5	Standaard pakket	Nee (Olie > Industrie)
N74 B02	1	Standaard pakket	Nee (PAK > Interventiewaarde, olie >Industrie)
N74 B03	1-1,5	Standaard pakket	Ja
N74 B04	1-1,5	Standaard pakket	Ja
N74 B05	1-1,5	Standaard pakket	Ja
N74 B06	1-1,5	Standaard pakket	Ja
N74 B07	1,5-4,0	Standaard pakket	Ja (PAK klasse Industrie)
N74 B08	1,5-4,5	Standaard pakket	Ja (PAK klasse Industrie)
N74 B09	1,5-4,5	Standaard pakket	Ja
N74 B10	1,5-4,5	Standaard pakket	Ja (PAK klasse Industrie)
N74 B11	1,5-4,5	Standaard pakket	Ja
N74 B12	4	Standaard pakket	Nee (Cadmium > Industrie)
N74 B13	4,5	Standaard pakket	Ja (Cadmium & PAK klasse Wonen)
N74 B14	2,5	Standaard pakket	Ja (Cadmium, PAK, PCB & olie klasse Industrie)
N74 B15	1,0-4,0	Standaard pakket	Ja (Cadmium klasse Industrie)
N74 B16	1,0-4,0	Standaard pakket	Ja (Cadmium klasse Wonen)
N74 B17	1,0-4,5	Standaard pakket	Ja
N74 B18	1,0-4,5	Standaard pakket	Ja
N74 B19	1	Standaard pakket	Ja
N74 B20	1	Standaard pakket	Ja
N74 B21	1,3-1,8	Minerale olie	Ja
N74 B22	1,3	PAK & Olie	Ja
N74 B23	4,3	Cadmium	Nee > Industrie
N74 B24	4,8	Cadmium	Ja
Wand			
N74-W01	0-1,0	Metalen & PAK	Ja (PAK klasse Industrie)
N74-W02	0-1,0	Metalen & PAK	Ja (PAK klasse Wonen)

N74-W03	0-1,0	Metalen & PAK	Ja (Cadmium & PAK klasse Industrie)
N74-W04	0-1,0	Metalen & PAK	Ja (PAK klasse Industrie)
N74-W05	0-1,0	Metalen & PAK	Ja (Cadmium, koper & PAK klasse Industrie)
N74-W5-H	0-1,0	Metalen & PAK	Ja (PAK klasse Industrie)
N74-W06	0-1,0	Metalen & PAK	Ja (PAK klasse Industrie)
N74-W07	0-1,0	Metalen & PAK	Ja (PAK klasse Wonen)
N74-W08	0-1,0	Metalen & PAK	Ja (PAK klasse Industrie)

SGS Environmental Analytics B.V.
Correspondentieadres
Steenhouwerstraat 15 · 3194 AG Rotterdam
Tel.: +31 (0)10 231 47 00 · Fax: +31 (0)10 416 30 34
www.sgs.com/analytics-nl

Analyserapport

Sweco Nederland Projecten
[redacted]
Postbus 271
3730 AG DE BILT

Uw projectnaam	: Ontwikkelingslocatie Crailo fase 1
Uw projectnummer	: 51006611
SGS rapportnummer	: 13567763, versienummer: 1.
Rapport-verificatienummer	: 9D1FIIW3

Rotterdam, 16-11-2021

Geachte heer/mevrouw,

Hierbij ontvangt u de analyse resultaten van het laboratoriumonderzoek ten behoeve van uw project 51006611. Het onderzoek werd uitgevoerd conform uw opdracht. De gerapporteerde resultaten hebben uitsluitend betrekking op de monsters zoals deze door SGS ontvangen zijn. De door u aangegeven omschrijvingen voor de monsters, het project en de monsternamedatum (indien aangeleverd) zijn overgenomen in dit analyserapport. SGS is niet verantwoordelijk voor de gegevens verstrekt door de opdrachtgever.

Het onderzoek is uitgevoerd door SGS Environmental Analytics B.V., gevestigd aan de Steenhouwerstraat 15 in Rotterdam (NL). Indien het onderzoek is uitgevoerd door derden of het SGS laboratorium in Frankrijk (99-101 Avenue Louis Roche, Gennevilliers) is dit in het rapport aangegeven.

Dit analyserapport bestaat inclusief bijlagen uit 6 pagina's. In geval van een versienummer van '2' of hoger vervallen de voorgaande versies. Alle bijlagen maken onlosmakelijk onderdeel uit van het rapport. Alleen vermenigvuldiging van het hele rapport is toegestaan.

Voor meer informatie, omtrent bijvoorbeeld meetonzekerheid of gebruikte analysemethoden, kunt u contact opnemen met de afdeling Customer Support.

Per 23 maart 2021 is SYNLAB Analytics & Services B.V. overgegaan naar de nieuwe naam SGS Environmental Analytics B.V. Alle erkenningen van SYNLAB Analytics & Services B.V blijven van kracht en zijn/worden omgezet naar SGS Environmental Analytics B.V.

Wij vertrouwen er op u met deze informatie van dienst te zijn.

Hoogachtend,

[redacted]
Technical Director

SGS Environmental Analytics B.V. IS GEACCREDITEERD VOLGENS DE DOOR DE RAAD VOOR ACCREDITATIE GESTELDE CRITERIA VOOR TESTLABORATORIA CONFORM EN ISO/IEC 17025:2017 ONDER NR. L 028

AL ONZE WERKZAAMHEDEN WORDEN UITGEVOERD ONDER DE ALGEMENE VOORWAARDEN GEDEPONEERD BIJ DE KAMER VAN KOOPHANDEL EN FABRIEKEN TE ROTTERDAM INSCHRIJVING HANDELSREGISTER: KVK ROTTERDAM 24265286

Analyserapport

Sweco Nederland Projecten

[redacted]

Projectnaam	Ontwikkelingslocatie Crailo fase 1	Orderdatum	09-11-2021
Projectnummer	51006611	Startdatum	09-11-2021
Rapportnummer	13567763 - 1	Rapportagedatum	16-11-2021

Nummer	Monstersoort	Monsterspecificatie
001	Grond (AS3000)	N74-W01-1 N74-W01-1 N74-W01 (0-100)
002	Grond (AS3000)	N74-W02-1 N74-W02-1 N74-W02 (0-100)
003	Grond (AS3000)	N74-W03-1 N74-W03-1 N74-W03 (0-100)
004	Grond (AS3000)	N74-W04-1 N74-W04-1 N74-W04 (0-100)
005	Grond (AS3000)	N74-W05-1 N74-W05-1 N74-W05 (0-100)

Analyse	Eenheid	Q	001	002	003	004	005
monster voorbehandeling		S	Ja	Ja	Ja	Ja	Ja
droge stof	gew.-%	S	92.5	89.6	93.9	95.1	92.1
gewicht artefacten	g	S	<1	<1	<1	<1	<1
aard van de artefacten	-	S	geen	geen	geen	geen	geen
organische stof (gloeiverlies)	% vd DS	S	1.7	2.2	3.1	2.3	2.2
KORRELGROOTTEVERDELING							
lutum (bodem)	% vd DS	S	<2	2.4	<2	<2	<2
METALEN							
barium	mg/kgds	S	21	22	<20	24	30
cadmium	mg/kgds	S	<0.2	0.23	0.74	0.59	1.1
kobalt	mg/kgds	S	2.2	1.7	1.5	1.9	2.0
koper	mg/kgds	S	5.7	8.5	8.0	7.4	63
kwik	mg/kgds	S	0.05	0.09	<0.05	<0.05	0.05
lood	mg/kgds	S	18	17	23	27	48
molybdeen	mg/kgds	S	<0.5	<0.5	<0.5	<0.5	<0.5
nikkel	mg/kgds	S	6.4	5.0	5.2	6.4	6.2
zink	mg/kgds	S	38	41	80	58	56
POLYCYCLISCHE AROMATISCHE KOOLWATERSTOFFEN							
naftaleen	mg/kgds	S	0.03	0.01	0.03	0.11	0.10
fenantreen	mg/kgds	S	0.73	0.34	0.54	2.0	3.1
antraceen	mg/kgds	S	0.20	0.09	0.09	0.44	0.71
fluoranteen	mg/kgds	S	1.7	0.85	1.1	2.6	4.7
benzo(a)antraceen	mg/kgds	S	1.0	0.48	0.83	1.4	2.6
chryseen	mg/kgds	S	0.93	0.43	0.90	1.2	2.0
benzo(k)fluoranteen	mg/kgds	S	0.53	0.27	0.71	0.68	1.2
benzo(a)pyreen	mg/kgds	S	0.99	0.46	1.1	1.2	2.1
benzo(ghi)peryleen	mg/kgds	S	0.66	0.32	1.1	0.83	1.5
indeno(1,2,3-cd)pyreen	mg/kgds	S	0.61	0.32	1.0	0.82	1.5
pak-totaal (10 van VROM) (0.7 factor)	mg/kgds	S	7.38 [1)]	3.57 [1)]	7.4 [1)]	11.28 [1)]	19.51 [1)]

De met S gemerkte analyses zijn geaccrediteerd en vallen onder de AS3000-erkenning.

Paraaf : [redacted]

SGS Environmental Analytics B.V. IS GEACCREDITEERD VOLGENS DE DOOR DE RAAD VOOR ACCREDITATIE GESTELDE CRITERIA VOOR TESTLABORATORIA CONFORM EN ISO/IEC 17025:2017 ONDER NR. L 028

AL ONZE WERKZAAMHEDEN WORDEN UITGEVOERD ONDER DE ALGEMENE VOORWAARDEN GEDEPONEERD BIJ DE KAMER VAN KOOPHANDEL EN FABRIEKEN TE ROTTERDAM INSCHRIJVING HANDELSREGISTER: KVK ROTTERDAM 24265286

Analyserapport

Sweco Nederland Projecten

[redacted]

Projectnaam	Ontwikkelingslocatie Crailo fase 1	Orderdatum	09-11-2021
Projectnummer	51006611	Startdatum	09-11-2021
Rapportnummer	13567763 - 1	Rapportagedatum	16-11-2021

Monster beschrijvingen

001	*	De monstervoorbehandeling en analyses zijn uitgevoerd conform Accreditatieschema AS3000, dit geldt alleen voor de analyses die worden gerapporteerd met het "S" kenmerk.
002	*	De monstervoorbehandeling en analyses zijn uitgevoerd conform Accreditatieschema AS3000, dit geldt alleen voor de analyses die worden gerapporteerd met het "S" kenmerk.
003	*	De monstervoorbehandeling en analyses zijn uitgevoerd conform Accreditatieschema AS3000, dit geldt alleen voor de analyses die worden gerapporteerd met het "S" kenmerk.
004	*	De monstervoorbehandeling en analyses zijn uitgevoerd conform Accreditatieschema AS3000, dit geldt alleen voor de analyses die worden gerapporteerd met het "S" kenmerk.
005	*	De monstervoorbehandeling en analyses zijn uitgevoerd conform Accreditatieschema AS3000, dit geldt alleen voor de analyses die worden gerapporteerd met het "S" kenmerk.

Voetnoten

1	De sommatie na verrekening van de 0.7 factor voor <-waarden volgens BoToVa.

Paraaf : [redacted]

SGS Environmental Analytics B.V. IS GEACCREDITEERD VOLGENS DE DOOR DE RAAD VOOR ACCREDITATIE GESTELDE CRITERIA VOOR TESTLABORATORIA CONFORM EN ISO/IEC 17025:2017 ONDER NR. L 028

AL ONZE WERKZAAMHEDEN WORDEN UITGEVOERD ONDER DE ALGEMENE VOORWAARDEN GEDEPONEERD BIJ DE KAMER VAN KOOPHANDEL EN FABRIEKEN TE ROTTERDAM INSCHRIJVING HANDELSREGISTER: KVK ROTTERDAM 24265286

Analyserapport

Sweco Nederland Projecten
[redacted]

Projectnaam	Ontwikkelingslocatie Crailo fase 1	Orderdatum	09-11-2021
Projectnummer	51006611	Startdatum	09-11-2021
Rapportnummer	13567763 - 1	Rapportagedatum	16-11-2021

Nummer	Monstersoort	Monsterspecificatie
006	Grond (AS3000)	N74-W06-1 N74-W06-1 N74-W06 (0-100)

Analyse	Eenheid	Q	006
monster voorbehandeling		S	Ja
droge stof	gew.-%	S	92.6
gewicht artefacten	g	S	<1
aard van de artefacten	-	S	geen
organische stof (gloeiverlies)	% vd DS	S	1.7
KORRELGROOTTEVERDELING			
lutum (bodem)	% vd DS	S	2.8
METALEN			
barium	mg/kgds	S	33
cadmium	mg/kgds	S	0.22
kobalt	mg/kgds	S	2.2
koper	mg/kgds	S	8.5
kwik	mg/kgds	S	0.06
lood	mg/kgds	S	29
molybdeen	mg/kgds	S	<0.5
nikkel	mg/kgds	S	6.8
zink	mg/kgds	S	51
POLYCYCLISCHE AROMATISCHE KOOLWATERSTOFFEN			
naftaleen	mg/kgds	S	0.06
fenantreen	mg/kgds	S	2.4
antraceen	mg/kgds	S	0.51
fluoranteen	mg/kgds	S	3.3
benzo(a)antraceen	mg/kgds	S	1.8
chryseen	mg/kgds	S	1.4
benzo(k)fluoranteen	mg/kgds	S	0.88
benzo(a)pyreen	mg/kgds	S	1.5
benzo(ghi)peryleen	mg/kgds	S	1.0
indeno(1,2,3-cd)pyreen	mg/kgds	S	1.1
pak-totaal (10 van VROM) (0.7 factor)	mg/kgds	S	13.95 [1)]

De met S gemerkte analyses zijn geaccrediteerd en vallen onder de AS3000-erkenning.

Paraaf : [redacted]

SGS Environmental Analytics B.V. IS GEACCREDITEERD VOLGENS DE DOOR DE RAAD VOOR ACCREDITATIE GESTELDE CRITERIA VOOR TESTLABORATORIA CONFORM EN ISO/IEC 17025:2017 ONDER NR. L 028

AL ONZE WERKZAAMHEDEN WORDEN UITGEVOERD ONDER DE ALGEMENE VOORWAARDEN GEDEPONEERD BIJ DE KAMER VAN KOOPHANDEL EN FABRIEKEN TE ROTTERDAM INSCHRIJVING HANDELSREGISTER: KVK ROTTERDAM 24265286

Analyserapport

Sweco Nederland Projecten
[redacted]

Projectnaam	Ontwikkelingslocatie Crailo fase 1	Orderdatum	09-11-2021
Projectnummer	51006611	Startdatum	09-11-2021
Rapportnummer	13567763 - 1	Rapportagedatum	16-11-2021

Monster beschrijvingen

006	*	De monstervoorbehandeling en analyses zijn uitgevoerd conform Accreditatieschema AS3000, dit geldt alleen voor de analyses die worden gerapporteerd met het "S" kenmerk.

Voetnoten

1	De sommatie na verrekening van de 0.7 factor voor <-waarden volgens BoToVa.

Paraaf : [redacted]

SGS Environmental Analytics B.V. IS GEACCREDITEERD VOLGENS DE DOOR DE RAAD VOOR ACCREDITATIE GESTELDE CRITERIA VOOR TESTLABORATORIA CONFORM EN ISO/IEC 17025:2017 ONDER NR. L 028

AL ONZE WERKZAAMHEDEN WORDEN UITGEVOERD ONDER DE ALGEMENE VOORWAARDEN GEDEPONEERD BIJ DE KAMER VAN KOOPHANDEL EN FABRIEKEN TE ROTTERDAM INSCHRIJVING HANDELSREGISTER: KVK ROTTERDAM 24265286

Analyserapport

Sweco Nederland Projecten

[redacted]

Projectnaam	Ontwikkelingslocatie Crailo fase 1	Orderdatum	09-11-2021
Projectnummer	51006611	Startdatum	09-11-2021
Rapportnummer	13567763 - 1	Rapportagedatum	16-11-2021

Analyse	Monstersoort	Relatie tot norm
monster voorbehandeling	Grond (AS3000)	Grond: conform NEN-EN 16179. Grond (AS3000): conform NEN-EN 16179
droge stof	Grond (AS3000)	Grond: NEN-EN 15934. Grond (AS3000): AS3010-2 en NEN-EN 15934
gewicht artefacten	Grond (AS3000)	Conform AS3000
aard van de artefacten	Grond (AS3000)	Idem
organische stof (gloeiverlies)	Grond (AS3000)	Grond: gelijkwaardig aan NEN 5754. Grond (AS3000): conform AS3010-3
lutum (bodem)	Grond (AS3000)	Grond: eigen methode. Grond (AS3000): AS3010-4
barium	Grond (AS3000)	AS3010-5 en NEN-EN-ISO 17294-2 (ontsluiting NEN 6961)
cadmium	Grond (AS3000)	Idem
kobalt	Grond (AS3000)	Idem
koper	Grond (AS3000)	Idem
kwik	Grond (AS3000)	Idem
lood	Grond (AS3000)	Idem
molybdeen	Grond (AS3000)	Idem
nikkel	Grond (AS3000)	Idem
zink	Grond (AS3000)	Idem
naftaleen	Grond (AS3000)	AS3010-6
fenantreen	Grond (AS3000)	Idem
antraceen	Grond (AS3000)	Idem
fluoranteen	Grond (AS3000)	Idem
benzo(a)antraceen	Grond (AS3000)	Idem
chryseen	Grond (AS3000)	Idem
benzo(k)fluoranteen	Grond (AS3000)	Idem
benzo(a)pyreen	Grond (AS3000)	Idem
benzo(ghi)peryleen	Grond (AS3000)	Idem
indeno(1,2,3-cd)pyreen	Grond (AS3000)	Idem
pak-totaal (10 van VROM) (0.7 factor)	Grond (AS3000)	Idem

Monster	Barcode	Aanlevering	Monstername	Verpakking
001	Y9393135	09-11-2021	09-11-2021	ALC201
002	Y9393127	09-11-2021	09-11-2021	ALC201
003	Y9393116	09-11-2021	09-11-2021	ALC201
004	Y9393131	09-11-2021	09-11-2021	ALC201
005	Y9296802	09-11-2021	09-11-2021	ALC201
006	Y9393128	09-11-2021	09-11-2021	ALC201

Paraaf : [redacted]

SGS Environmental Analytics B.V. IS GEACCREDITEERD VOLGENS DE DOOR DE RAAD VOOR ACCREDITATIE GESTELDE CRITERIA VOOR TESTLABORATORIA CONFORM EN ISO/IEC 17025:2017 ONDER NR. L 028

AL ONZE WERKZAAMHEDEN WORDEN UITGEVOERD ONDER DE ALGEMENE VOORWAARDEN GEDEPONEERD BIJ DE KAMER VAN KOOPHANDEL EN FABRIEKEN TE ROTTERDAM INSCHRIJVING HANDELSREGISTER: KVK ROTTERDAM 24265286

SGS Environmental Analytics B.V.
Correspondentieadres
Steenhouwerstraat 15 · 3194 AG Rotterdam
Tel.: +31 (0)10 231 47 00 · Fax: +31 (0)10 416 30 34
www.sgs.com/analytics-nl

Analyserapport

Sweco Nederland Projecten
[redacted]
Postbus 271
3730 AG DE BILT

Uw projectnaam	: Ontwikkelingslocatie Crailo fase 1
Uw projectnummer	: 51006611
SGS rapportnummer	: 13571777, versienummer: 1.
Rapport-verificatienummer	: A29VBBWK

Rotterdam, 17-11-2021

Geachte heer/mevrouw,

Hierbij ontvangt u de analyse resultaten van het laboratoriumonderzoek ten behoeve van uw project 51006611. Het onderzoek werd uitgevoerd conform uw opdracht. De gerapporteerde resultaten hebben uitsluitend betrekking op de monsters zoals deze door SGS ontvangen zijn. De door u aangegeven omschrijvingen voor de monsters, het project en de monsternamedatum (indien aangeleverd) zijn overgenomen in dit analyserapport. SGS is niet verantwoordelijk voor de gegevens verstrekt door de opdrachtgever.

Het onderzoek is uitgevoerd door SGS Environmental Analytics B.V., gevestigd aan de Steenhouwerstraat 15 in Rotterdam (NL). Indien het onderzoek is uitgevoerd door derden of het SGS laboratorium in Frankrijk (99-101 Avenue Louis Roche, Gennevilliers) is dit in het rapport aangegeven.

Dit analyserapport bestaat inclusief bijlagen uit 6 pagina's. In geval van een versienummer van '2' of hoger vervallen de voorgaande versies. Alle bijlagen maken onlosmakelijk onderdeel uit van het rapport. Alleen vermenigvuldiging van het hele rapport is toegestaan.

Voor meer informatie, omtrent bijvoorbeeld meetonzekerheid of gebruikte analysemethoden, kunt u contact opnemen met de afdeling Customer Support.

Per 23 maart 2021 is SYNLAB Analytics & Services B.V. overgegaan naar de nieuwe naam SGS Environmental Analytics B.V. Alle erkenningen van SYNLAB Analytics & Services B.V blijven van kracht en zijn/worden omgezet naar SGS Environmental Analytics B.V.

Wij vertrouwen er op u met deze informatie van dienst te zijn.

Hoogachtend,

[redacted]
Technical Director

SGS Environmental Analytics B.V. IS GEACCREDITEERD VOLGENS DE DOOR DE RAAD VOOR ACCREDITATIE GESTELDE CRITERIA VOOR TESTLABORATORIA CONFORM EN ISO/IEC 17025:2017 ONDER NR. L 028

AL ONZE WERKZAAMHEDEN WORDEN UITGEVOERD ONDER DE ALGEMENE VOORWAARDEN GEDEPONEERD BIJ DE KAMER VAN KOOPHANDEL EN FABRIEKEN TE ROTTERDAM INSCHRIJVING HANDELSREGISTER: KVK ROTTERDAM 24265286

Analyserapport

Sweco Nederland Projecten

[redacted]

Projectnaam	Ontwikkelingslocatie Crailo fase 1	Orderdatum	16-11-2021
Projectnummer	51006611	Startdatum	16-11-2021
Rapportnummer	13571777 - 1	Rapportagedatum	17-11-2021

Nummer	Monstersoort	Monsterspecificatie
001	Grond (AS3000)	N74-vat 1-1 N74-vat 1-1 N74-vat 1 (400-420)
002	Grond (AS3000)	N74-Vat 2-1 N74-Vat 2-1 N74-Vat 2 (400-420)

Analyse	Eenheid	Q	001	002
monster voorbehandeling		S	Ja	Ja
droge stof	gew.-%	S	89.9	88.2
gewicht artefacten	g	S	<1	<1
aard van de artefacten	-	S	geen	geen
organische stof (gloeiverlies)	% vd DS	S	4.2	3.3
KORRELGROOTTEVERDELING				
lutum (bodem)	% vd DS	S	<2	<2
VLUCHTIGE AROMATEN				
benzeen	mg/kgds	S	<0.05	<0.05
tolueen	mg/kgds	S	<0.05	<0.05
ethylbenzeen	mg/kgds	S	<0.05	<0.05
o-xyleen	mg/kgds	S	<0.05	<0.05
p- en m-xyleen	mg/kgds	S	<0.05	<0.05
xylenen (0.7 factor)	mg/kgds	S	0.07 [1)]	0.07 [1)]
totaal BTEX (0.7 factor)	mg/kgds		0.18 [2)]	0.18 [2)]
naftaleen	mg/kgds	S	0.06	<0.05
MINERALE OLIE				
olie vluchtig (C6-C10)	mg/kgds		<20	<20
fractie C10-C12	mg/kgds		<5	<5
fractie C12-C22	mg/kgds		530 [3)]	32
fractie C22-C30	mg/kgds		720 [3)]	71
fractie C30-C40	mg/kgds		640 [3) 4)]	61
totaal olie C10 - C40	mg/kgds	S	1900	160

De met S gemerkte analyses zijn geaccrediteerd en vallen onder de AS3000-erkenning.

Paraaf : [redacted]

SGS Environmental Analytics B.V. IS GEACCREDITEERD VOLGENS DE DOOR DE RAAD VOOR ACCREDITATIE GESTELDE CRITERIA VOOR TESTLABORATORIA CONFORM EN ISO/IEC 17025:2017 ONDER NR. L 028

AL ONZE WERKZAAMHEDEN WORDEN UITGEVOERD ONDER DE ALGEMENE VOORWAARDEN GEDEPONEERD BIJ DE KAMER VAN KOOPHANDEL EN FABRIEKEN TE ROTTERDAM INSCHRIJVING HANDELSREGISTER: KVK ROTTERDAM 24265286

Analyserapport

Sweco Nederland Projecten

[redacted]

Projectnaam	Ontwikkelingslocatie Crailo fase 1	Orderdatum	16-11-2021
Projectnummer	51006611	Startdatum	16-11-2021
Rapportnummer	13571777 - 1	Rapportagedatum	17-11-2021

Monster beschrijvingen

001	*	De monstervoorbehandeling en analyses zijn uitgevoerd conform Accreditatieschema AS3000, dit geldt alleen voor de analyses die worden gerapporteerd met het "S" kenmerk.
	*	De monsters zijn rechtstreeks door de opdrachtgever aan het laboratorium aangeboden.
002	*	De monstervoorbehandeling en analyses zijn uitgevoerd conform Accreditatieschema AS3000, dit geldt alleen voor de analyses die worden gerapporteerd met het "S" kenmerk.
	*	De monsters zijn rechtstreeks door de opdrachtgever aan het laboratorium aangeboden.

Voetnoten

1	De sommatie na verrekening van de 0.7 factor voor <-waarden volgens BoToVa.
2	De sommatie na verrekening van de 0.7 factor conform AS3000
3	Een gedeelte van het gehalte aan minerale olie wordt vermoedelijk veroorzaakt door de aanwezigheid van polycyclische aromatische koolwaterstoffen (PAK) en/of humeuze verbindingen.
4	Er zijn componenten na C40 aangetroffen. Deze zijn niet van invloed op het gerapporteerde resultaat.

Paraaf : [redacted]

SGS Environmental Analytics B.V. IS GEACCREDITEERD VOLGENS DE DOOR DE RAAD VOOR ACCREDITATIE GESTELDE CRITERIA VOOR TESTLABORATORIA CONFORM EN ISO/IEC 17025:2017 ONDER NR. L 028

AL ONZE WERKZAAMHEDEN WORDEN UITGEVOERD ONDER DE ALGEMENE VOORWAARDEN GEDEPONEERD BIJ DE KAMER VAN KOOPHANDEL EN FABRIEKEN TE ROTTERDAM INSCHRIJVING HANDELSREGISTER: KVK ROTTERDAM 24265286

Analyserapport

Sweco Nederland Projecten

[redacted]

Projectnaam	Ontwikkelingslocatie Crailo fase 1	Orderdatum	16-11-2021
Projectnummer	51006611	Startdatum	16-11-2021
Rapportnummer	13571777 - 1	Rapportagedatum	17-11-2021

Analyse	Monstersoort	Relatie tot norm
monster voorbehandeling	Grond (AS3000)	Grond: conform NEN-EN 16179. Grond (AS3000): conform NEN-EN 16179
droge stof	Grond (AS3000)	Grond: NEN-EN 15934. Grond (AS3000): AS3010-2 en NEN-EN 15934
gewicht artefacten	Grond (AS3000)	Conform AS3000
aard van de artefacten	Grond (AS3000)	Idem
organische stof (gloeiverlies)	Grond (AS3000)	Grond: gelijkwaardig aan NEN 5754. Grond (AS3000): conform AS3010-3
lutum (bodem)	Grond (AS3000)	Grond: eigen methode. Grond (AS3000): AS3010-4
benzeen	Grond (AS3000)	AS3030-1 en NEN-EN-ISO 22155
tolueen	Grond (AS3000)	Idem
ethylbenzeen	Grond (AS3000)	Idem
o-xyleen	Grond (AS3000)	Idem
p- en m-xyleen	Grond (AS3000)	Idem
xylenen (0.7 factor)	Grond (AS3000)	Idem
totaal BTEX (0.7 factor)	Grond (AS3000)	Eigen methode (headspace GCMS)
naftaleen	Grond (AS3000)	AS3030-1 en NEN-EN-ISO 22155
olie vluchtig (C6-C10)	Grond (AS3000)	Eigen methode (headspace GCMS)
totaal olie C10 - C40	Grond (AS3000)	AS3010-7 en NEN-EN-ISO 16703

Monster	Barcode	Aanlevering	Monstername	Verpakking
001	Y9393115	16-11-2021	16-11-2021	ALC201
002	Y9393118	16-11-2021	16-11-2021	ALC201

Paraaf : [redacted]

SGS Environmental Analytics B.V. IS GEACCREDITEERD VOLGENS DE DOOR DE RAAD VOOR ACCREDITATIE GESTELDE CRITERIA VOOR TESTLABORATORIA CONFORM EN ISO/IEC 17025:2017 ONDER NR. L 028

AL ONZE WERKZAAMHEDEN WORDEN UITGEVOERD ONDER DE ALGEMENE VOORWAARDEN GEDEPONEERD BIJ DE KAMER VAN KOOPHANDEL EN FABRIEKEN TE ROTTERDAM INSCHRIJVING HANDELSREGISTER: KVK ROTTERDAM 24265286

Analyserapport

Sweco Nederland Projecten

[redacted]

Projectnaam	Ontwikkelingslocatie Crailo fase 1	Orderdatum	16-11-2021
Projectnummer	51006611	Startdatum	16-11-2021
Rapportnummer	13571777 - 1	Rapportagedatum	17-11-2021

Monsternummer: 001

Monster beschrijvingen N74-vat 1-1N74-vat 1-1 N74-vat 1 (400-420)

Karakterisering naar alkaantraject

benzine	C9-C14
kerosine en petroleum	C10-C16
diesel en gasolie	C10-C28
motorolie	C20-C36
stookolie	C10-C36

De C10 en C40 pieken zijn toegevoegd door het laboratorium en worden gebruikt als interne standaard.

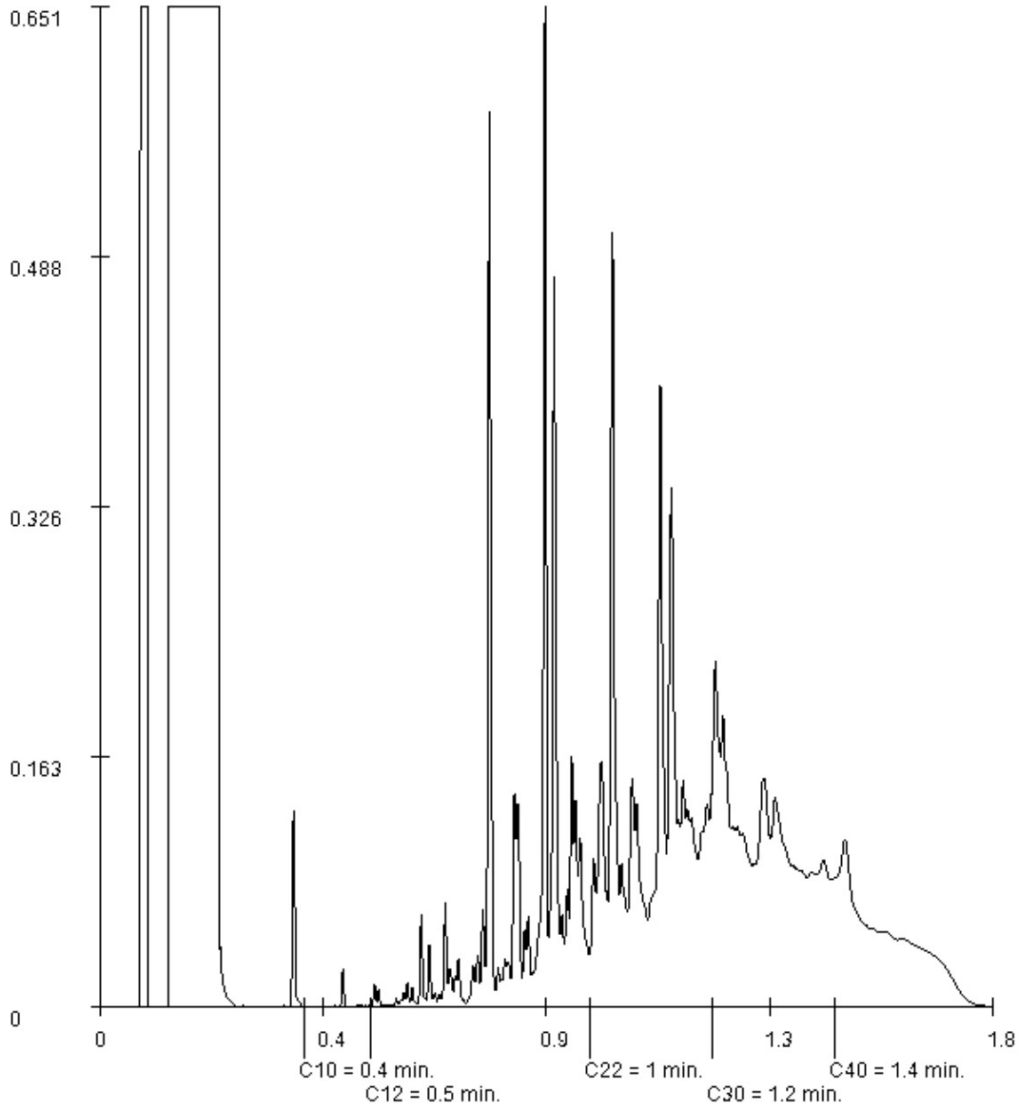

Paraaf : [redacted]

SGS Environmental Analytics B.V. IS GEACCREDITEERD VOLGENS DE DOOR DE RAAD VOOR ACCREDITATIE GESTELDE CRITERIA VOOR TESTLABORATORIA CONFORM EN ISO/IEC 17025:2017 ONDER NR. L 028

AL ONZE WERKZAAMHEDEN WORDEN UITGEVOERD ONDER DE ALGEMENE VOORWAARDEN GEDEPONEERD BIJ DE KAMER VAN KOOPHANDEL EN FABRIEKEN TE ROTTERDAM INSCHRIJVING HANDELSREGISTER: KVK ROTTERDAM 24265286

Analyserapport

Sweco Nederland Projecten

[redacted]

Projectnaam	Ontwikkelingslocatie Crailo fase 1	Orderdatum	16-11-2021
Projectnummer	51006611	Startdatum	16-11-2021
Rapportnummer	13571777 - 1	Rapportagedatum	17-11-2021

Monsternummer:	002
Monster beschrijvingen	N74-Vat 2-1N74-Vat 2-1 N74-Vat 2 (400-420)

Karakterisering naar alkaantraject

benzine	C9-C14
kerosine en petroleum	C10-C16
diesel en gasolie	C10-C28
motorolie	C20-C36
stookolie	C10-C36

De C10 en C40 pieken zijn toegevoegd door het laboratorium en worden gebruikt als interne standaard.

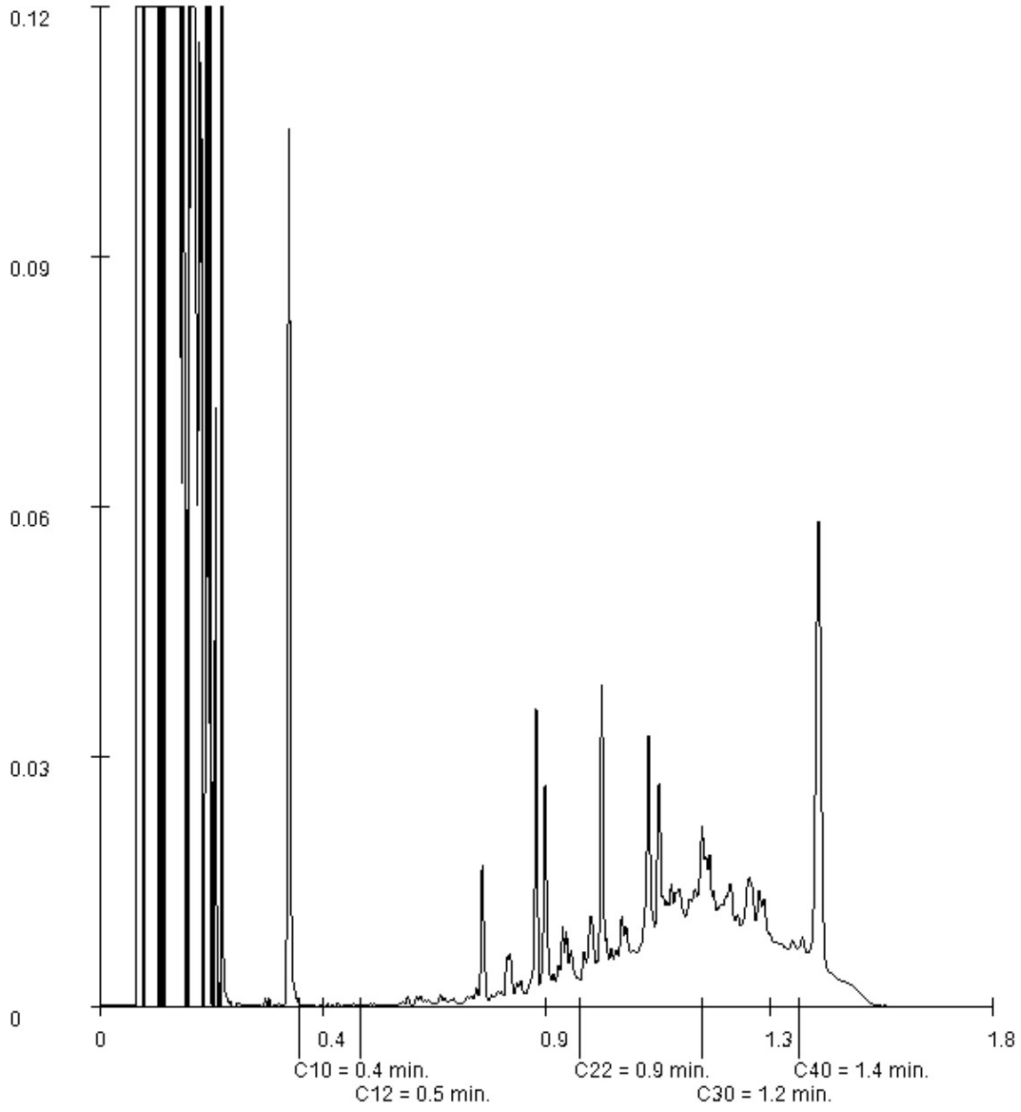

Paraaf : [redacted]

SGS Environmental Analytics B.V. IS GEACCREDITEERD VOLGENS DE DOOR DE RAAD VOOR ACCREDITATIE GESTELDE CRITERIA VOOR TESTLABORATORIA CONFORM EN ISO/IEC 17025:2017 ONDER NR. L 028

AL ONZE WERKZAAMHEDEN WORDEN UITGEVOERD ONDER DE ALGEMENE VOORWAARDEN GEDEPONEERD BIJ DE KAMER VAN KOOPHANDEL EN FABRIEKEN TE ROTTERDAM INSCHRIJVING HANDELSREGISTER: KVK ROTTERDAM 24265286

SGS Environmental Analytics B.V.
Correspondentieadres
Steenhouwerstraat 15 · 3194 AG Rotterdam
Tel.: +31 (0)10 231 47 00 · Fax: +31 (0)10 416 30 34
www.sgs.com/analytics-nl

Analyserapport

Sweco Nederland Projecten
[redacted]
Postbus 271
3730 AG DE BILT

Uw projectnaam	: Ontwikkelingslocatie Crailo fase 1
Uw projectnummer	: 51006611
SGS rapportnummer	: 13574597, versienummer: 1.
Rapport-verificatienummer	: H155N23X

Rotterdam, 28-11-2021

Geachte heer/mevrouw,

Hierbij ontvangt u de analyse resultaten van het laboratoriumonderzoek ten behoeve van uw project 51006611. Het onderzoek werd uitgevoerd conform uw opdracht. De gerapporteerde resultaten hebben uitsluitend betrekking op de monsters zoals deze door SGS ontvangen zijn. De door u aangegeven omschrijvingen voor de monsters, het project en de monsternamedatum (indien aangeleverd) zijn overgenomen in dit analyserapport. SGS is niet verantwoordelijk voor de gegevens verstrekt door de opdrachtgever.

Het onderzoek is uitgevoerd door SGS Environmental Analytics B.V., gevestigd aan de Steenhouwerstraat 15 in Rotterdam (NL). Indien het onderzoek is uitgevoerd door derden of het SGS laboratorium in Frankrijk (99-101 Avenue Louis Roche, Gennevilliers) is dit in het rapport aangegeven.

Dit analyserapport bestaat inclusief bijlagen uit 4 pagina's. In geval van een versienummer van '2' of hoger vervallen de voorgaande versies. Alle bijlagen maken onlosmakelijk onderdeel uit van het rapport. Alleen vermenigvuldiging van het hele rapport is toegestaan.

Voor meer informatie, omtrent bijvoorbeeld meetonzekerheid of gebruikte analysemethoden, kunt u contact opnemen met de afdeling Customer Support.

Per 23 maart 2021 is SYNLAB Analytics & Services B.V. overgegaan naar de nieuwe naam SGS Environmental Analytics B.V. Alle erkenningen van SYNLAB Analytics & Services B.V blijven van kracht en zijn/worden omgezet naar SGS Environmental Analytics B.V.

Wij vertrouwen er op u met deze informatie van dienst te zijn.

Hoogachtend,

[redacted]
Technical Director

SGS Environmental Analytics B.V. IS GEACCREDITEERD VOLGENS DE DOOR DE RAAD VOOR ACCREDITATIE GESTELDE CRITERIA VOOR TESTLABORATORIA CONFORM EN ISO/IEC 17025:2017 ONDER NR. L 028

AL ONZE WERKZAAMHEDEN WORDEN UITGEVOERD ONDER DE ALGEMENE VOORWAARDEN GEDEPONEERD BIJ DE KAMER VAN KOOPHANDEL EN FABRIEKEN TE ROTTERDAM INSCHRIJVING HANDELSREGISTER: KVK ROTTERDAM 24265286

Analyserapport

Sweco Nederland Projecten
[redacted]

Projectnaam	Ontwikkelingslocatie Crailo fase 1	Orderdatum	19-11-2021
Projectnummer	51006611	Startdatum	19-11-2021
Rapportnummer	13574597 - 1	Rapportagedatum	28-11-2021

Nummer	Monstersoort	Monsterspecificatie
001	Grond (AS3000)	N74-W5-H

Analyse	Eenheid	Q	001	
monster voorbehandeling		S	Ja	
droge stof	gew.-%	S	92.4	
gewicht artefacten	g	S	<1	
aard van de artefacten	-	S	geen	
organische stof (gloeiverlies)	% vd DS	S	2.5	
KORRELGROOTTEVERDELING				
lutum (bodem)	% vd DS	S	<2	
METALEN				
barium	mg/kgds	S	36	
cadmium	mg/kgds	S	0.49	
kobalt	mg/kgds	S	2.1	
koper	mg/kgds	S	14	
kwik	mg/kgds	S	0.13	
lood	mg/kgds	S	26	
molybdeen	mg/kgds	S	<0.5	
nikkel	mg/kgds	S	6.8	
zink	mg/kgds	S	74	
POLYCYCLISCHE AROMATISCHE KOOLWATERSTOFFEN				
naftaleen	mg/kgds	S	0.07	
fenantreen	mg/kgds	S	1.5	
antraceen	mg/kgds	S	0.39	
fluoranteen	mg/kgds	S	3.0	
benzo(a)antraceen	mg/kgds	S	1.5	
chryseen	mg/kgds	S	1.3	
benzo(k)fluoranteen	mg/kgds	S	0.85	
benzo(a)pyreen	mg/kgds	S	1.5	
benzo(ghi)peryleen	mg/kgds	S	1.1	
indeno(1,2,3-cd)pyreen	mg/kgds	S	1.00	
pak-totaal (10 van VROM) (0.7 factor)	mg/kgds	S	12.21	1)

De met S gemerkte analyses zijn geaccrediteerd en vallen onder de AS3000-erkenning.

Paraaf : [redacted]

SGS Environmental Analytics B.V. IS GEACCREDITEERD VOLGENS DE DOOR DE RAAD VOOR ACCREDITATIE GESTELDE CRITERIA VOOR TESTLABORATORIA CONFORM EN ISO/IEC 17025:2017 ONDER NR. L 028

AL ONZE WERKZAAMHEDEN WORDEN UITGEVOERD ONDER DE ALGEMENE VOORWAARDEN GEDEPONEERD BIJ DE KAMER VAN KOOPHANDEL EN FABRIEKEN TE ROTTERDAM INSCHRIJVING HANDELSREGISTER: KVK ROTTERDAM 24265286

Analyserapport

Sweco Nederland Projecten
[redacted]

Projectnaam	Ontwikkelingslocatie Crailo fase 1	Orderdatum	19-11-2021
Projectnummer	51006611	Startdatum	19-11-2021
Rapportnummer	13574597 - 1	Rapportagedatum	28-11-2021

Monster beschrijvingen

001	*	De monstervoorbehandeling en analyses zijn uitgevoerd conform Accreditatieschema AS3000, dit geldt alleen voor de analyses die worden gerapporteerd met het "S" kenmerk.

Voetnoten

1	De sommatie na verrekening van de 0.7 factor voor <-waarden volgens BoToVa.

Paraaf : [redacted]

SGS Environmental Analytics B.V. IS GEACCREDITEERD VOLGENS DE DOOR DE RAAD VOOR ACCREDITATIE GESTELDE CRITERIA VOOR TESTLABORATORIA CONFORM EN ISO/IEC 17025:2017 ONDER NR. L 028

AL ONZE WERKZAAMHEDEN WORDEN UITGEVOERD ONDER DE ALGEMENE VOORWAARDEN GEDEPONEERD BIJ DE KAMER VAN KOOPHANDEL EN FABRIEKEN TE ROTTERDAM INSCHRIJVING HANDELSREGISTER: KVK ROTTERDAM 24265286

Analyserapport

Sweco Nederland Projecten

[redacted]

Projectnaam	Ontwikkelingslocatie Crailo fase 1	Orderdatum	19-11-2021
Projectnummer	51006611	Startdatum	19-11-2021
Rapportnummer	13574597 - 1	Rapportagedatum	28-11-2021

Analyse	Monstersoort	Relatie tot norm
monster voorbehandeling	Grond (AS3000)	Grond: conform NEN-EN 16179. Grond (AS3000): conform NEN-EN 16179
droge stof	Grond (AS3000)	Grond: NEN-EN 15934. Grond (AS3000): AS3010-2 en NEN-EN 15934
gewicht artefacten	Grond (AS3000)	Conform AS3000
aard van de artefacten	Grond (AS3000)	Idem
organische stof (gloeiverlies)	Grond (AS3000)	Grond: gelijkwaardig aan NEN 5754. Grond (AS3000): conform AS3010-3
lutum (bodem)	Grond (AS3000)	Grond: eigen methode. Grond (AS3000): AS3010-4
barium	Grond (AS3000)	AS3010-5 en NEN-EN-ISO 17294-2 (ontsluiting NEN 6961)
cadmium	Grond (AS3000)	Idem
kobalt	Grond (AS3000)	Idem
koper	Grond (AS3000)	Idem
kwik	Grond (AS3000)	Idem
lood	Grond (AS3000)	Idem
molybdeen	Grond (AS3000)	Idem
nikkel	Grond (AS3000)	Idem
zink	Grond (AS3000)	Idem
naftaleen	Grond (AS3000)	AS3010-6
fenantreen	Grond (AS3000)	Idem
antraceen	Grond (AS3000)	Idem
fluoranteen	Grond (AS3000)	Idem
benzo(a)antraceen	Grond (AS3000)	Idem
chryseen	Grond (AS3000)	Idem
benzo(k)fluoranteen	Grond (AS3000)	Idem
benzo(a)pyreen	Grond (AS3000)	Idem
benzo(ghi)peryleen	Grond (AS3000)	Idem
indeno(1,2,3-cd)pyreen	Grond (AS3000)	Idem
pak-totaal (10 van VROM) (0.7 factor)	Grond (AS3000)	Idem

Monster	Barcode	Aanlevering	Monstername	Verpakking
001	Y9394720	19-11-2021	19-11-2021	ALC201

Paraaf : [redacted]

SGS Environmental Analytics B.V. IS GEACCREDITEERD VOLGENS DE DOOR DE RAAD VOOR ACCREDITATIE GESTELDE CRITERIA VOOR TESTLABORATORIA CONFORM EN ISO/IEC 17025:2017 ONDER NR. L 028

AL ONZE WERKZAAMHEDEN WORDEN UITGEVOERD ONDER DE ALGEMENE VOORWAARDEN GEDEPONEERD BIJ DE KAMER VAN KOOPHANDEL EN FABRIEKEN TE ROTTERDAM INSCHRIJVING HANDELSREGISTER: KVK ROTTERDAM 24265286

SGS Environmental Analytics B.V.
Correspondentieadres
Steenhouwerstraat 15 · 3194 AG Rotterdam
Tel.: +31 (0)10 231 47 00 · Fax: +31 (0)10 416 30 34
www.sgs.com/analytics-nl

Analyserapport

Sweco Nederland Projecten
[redacted]
Postbus 271
3730 AG DE BILT

Uw projectnaam	: Ontwikkelingslocatie Crailo fase 1
Uw projectnummer	: 51006611
SGS rapportnummer	: 13577488, versienummer: 1.
Rapport-verificatienummer	: PZA8R1V3

Rotterdam, 28-11-2021

Geachte heer/mevrouw,

Hierbij ontvangt u de analyse resultaten van het laboratoriumonderzoek ten behoeve van uw project 51006611. Het onderzoek werd uitgevoerd conform uw opdracht. De gerapporteerde resultaten hebben uitsluitend betrekking op de monsters zoals deze door SGS ontvangen zijn. De door u aangegeven omschrijvingen voor de monsters, het project en de monsternamedatum (indien aangeleverd) zijn overgenomen in dit analyserapport. SGS is niet verantwoordelijk voor de gegevens verstrekt door de opdrachtgever.

Het onderzoek is uitgevoerd door SGS Environmental Analytics B.V., gevestigd aan de Steenhouwerstraat 15 in Rotterdam (NL). Indien het onderzoek is uitgevoerd door derden of het SGS laboratorium in Frankrijk (99-101 Avenue Louis Roche, Gennevilliers) is dit in het rapport aangegeven.

Dit analyserapport bestaat inclusief bijlagen uit 4 pagina's. In geval van een versienummer van '2' of hoger vervallen de voorgaande versies. Alle bijlagen maken onlosmakelijk onderdeel uit van het rapport. Alleen vermenigvuldiging van het hele rapport is toegestaan.

Voor meer informatie, omtrent bijvoorbeeld meetonzekerheid of gebruikte analysemethoden, kunt u contact opnemen met de afdeling Customer Support.

Per 23 maart 2021 is SYNLAB Analytics & Services B.V. overgegaan naar de nieuwe naam SGS Environmental Analytics B.V. Alle erkenningen van SYNLAB Analytics & Services B.V blijven van kracht en zijn/worden omgezet naar SGS Environmental Analytics B.V.

Wij vertrouwen er op u met deze informatie van dienst te zijn.

Hoogachtend,

[redacted]
Technical Director

SGS Environmental Analytics B.V. IS GEACCREDITEERD VOLGENS DE DOOR DE RAAD VOOR ACCREDITATIE GESTELDE CRITERIA VOOR TESTLABORATORIA CONFORM EN ISO/IEC 17025:2017 ONDER NR. L 028

AL ONZE WERKZAAMHEDEN WORDEN UITGEVOERD ONDER DE ALGEMENE VOORWAARDEN GEDEPONEERD BIJ DE KAMER VAN KOOPHANDEL EN FABRIEKEN TE ROTTERDAM INSCHRIJVING HANDELSREGISTER: KVK ROTTERDAM 24265286

Analyserapport

Sweco Nederland Projecten

[redacted]

Projectnaam	Ontwikkelingslocatie Crailo fase 1	Orderdatum	25-11-2021
Projectnummer	51006611	Startdatum	25-11-2021
Rapportnummer	13577488 - 1	Rapportagedatum	28-11-2021

Nummer	Monstersoort	Monsterspecificatie
001	Grond (AS3000)	N74-W07-1 N74-W07-1 N74-W07 (0-100)
002	Grond (AS3000)	N74-W08-1 N74-W08-1 N74-W08 (0-100)

Analyse	Eenheid	Q	001	002
monster voorbehandeling		S	Ja	Ja
droge stof	gew.-%	S	93.6	94.5
gewicht artefacten	g	S	<1	<1
aard van de artefacten	-	S	geen	geen
organische stof (gloeiverlies)	% vd DS	S	1.2	2.0
KORRELGROOTTEVERDELING				
lutum (bodem)	% vd DS	S	2.2	2.4
METALEN				
barium	mg/kgds	S	51	45
cadmium	mg/kgds	S	<0.2	0.26
kobalt	mg/kgds	S	2.6	1.8
koper	mg/kgds	S	7.9	5.8
kwik	mg/kgds	S	<0.05	<0.05
lood	mg/kgds	S	15	27
molybdeen	mg/kgds	S	<0.5	<0.5
nikkel	mg/kgds	S	7.7	5.9
zink	mg/kgds	S	38	59
POLYCYCLISCHE AROMATISCHE KOOLWATERSTOFFEN				
naftaleen	mg/kgds	S	0.01	0.06
fenantreen	mg/kgds	S	0.57	2.7
antraceen	mg/kgds	S	0.16	0.47
fluoranteen	mg/kgds	S	1.2	3.4
benzo(a)antraceen	mg/kgds	S	0.90	1.6
chryseen	mg/kgds	S	0.77	1.6
benzo(k)fluoranteen	mg/kgds	S	0.56	0.80
benzo(a)pyreen	mg/kgds	S	0.99	1.4
benzo(ghi)peryleen	mg/kgds	S	0.64	0.93
indeno(1,2,3-cd)pyreen	mg/kgds	S	0.64	0.94
pak-totaal (10 van VROM) (0.7 factor)	mg/kgds	S	6.44 [1)]	13.9 [1)]

De met S gemerkte analyses zijn geaccrediteerd en vallen onder de AS3000-erkenning.

Paraaf : [redacted]

SGS Environmental Analytics B.V. IS GEACCREDITEERD VOLGENS DE DOOR DE RAAD VOOR ACCREDITATIE GESTELDE CRITERIA VOOR TESTLABORATORIA CONFORM EN ISO/IEC 17025:2017 ONDER NR. L 028

AL ONZE WERKZAAMHEDEN WORDEN UITGEVOERD ONDER DE ALGEMENE VOORWAARDEN GEDEPONEERD BIJ DE KAMER VAN KOOPHANDEL EN FABRIEKEN TE ROTTERDAM INSCHRIJVING HANDELSREGISTER: KVK ROTTERDAM 24265286

Analyserapport

Sweco Nederland Projecten
[redacted]

Projectnaam	Ontwikkelingslocatie Crailo fase 1	Orderdatum	25-11-2021
Projectnummer	51006611	Startdatum	25-11-2021
Rapportnummer	13577488 - 1	Rapportagedatum	28-11-2021

Monster beschrijvingen

001	*	De monstervoorbehandeling en analyses zijn uitgevoerd conform Accreditatieschema AS3000, dit geldt alleen voor de analyses die worden gerapporteerd met het "S" kenmerk.
002	*	De monstervoorbehandeling en analyses zijn uitgevoerd conform Accreditatieschema AS3000, dit geldt alleen voor de analyses die worden gerapporteerd met het "S" kenmerk.

Voetnoten

1	De sommatie na verrekening van de 0.7 factor voor <-waarden volgens BoToVa.

Paraaf : [redacted]

SGS Environmental Analytics B.V. IS GEACCREDITEERD VOLGENS DE DOOR DE RAAD VOOR ACCREDITATIE GESTELDE CRITERIA VOOR TESTLABORATORIA CONFORM EN ISO/IEC 17025:2017 ONDER NR. L 028

AL ONZE WERKZAAMHEDEN WORDEN UITGEVOERD ONDER DE ALGEMENE VOORWAARDEN GEDEPONEERD BIJ DE KAMER VAN KOOPHANDEL EN FABRIEKEN TE ROTTERDAM INSCHRIJVING HANDELSREGISTER: KVK ROTTERDAM 24265286

Analyserapport

Sweco Nederland Projecten

[redacted]

Projectnaam	Ontwikkelingslocatie Crailo fase 1	Orderdatum	25-11-2021
Projectnummer	51006611	Startdatum	25-11-2021
Rapportnummer	13577488 - 1	Rapportagedatum	28-11-2021

Analyse	Monstersoort	Relatie tot norm
monster voorbehandeling	Grond (AS3000)	Grond: conform NEN-EN 16179. Grond (AS3000): conform NEN-EN 16179
droge stof	Grond (AS3000)	Grond: NEN-EN 15934. Grond (AS3000): AS3010-2 en NEN-EN 15934
gewicht artefacten	Grond (AS3000)	Conform AS3000
aard van de artefacten	Grond (AS3000)	Idem
organische stof (gloeiverlies)	Grond (AS3000)	Grond: gelijkwaardig aan NEN 5754. Grond (AS3000): conform AS3010-3
lutum (bodem)	Grond (AS3000)	Grond: eigen methode. Grond (AS3000): AS3010-4
barium	Grond (AS3000)	AS3010-5 en NEN-EN-ISO 17294-2 (ontsluiting NEN 6961)
cadmium	Grond (AS3000)	Idem
kobalt	Grond (AS3000)	Idem
koper	Grond (AS3000)	Idem
kwik	Grond (AS3000)	Idem
lood	Grond (AS3000)	Idem
molybdeen	Grond (AS3000)	Idem
nikkel	Grond (AS3000)	Idem
zink	Grond (AS3000)	Idem
naftaleen	Grond (AS3000)	AS3010-6
fenantreen	Grond (AS3000)	Idem
antraceen	Grond (AS3000)	Idem
fluoranteen	Grond (AS3000)	Idem
benzo(a)antraceen	Grond (AS3000)	Idem
chryseen	Grond (AS3000)	Idem
benzo(k)fluoranteen	Grond (AS3000)	Idem
benzo(a)pyreen	Grond (AS3000)	Idem
benzo(ghi)peryleen	Grond (AS3000)	Idem
indeno(1,2,3-cd)pyreen	Grond (AS3000)	Idem
pak-totaal (10 van VROM) (0.7 factor)	Grond (AS3000)	Idem

Monster	Barcode	Aanlevering	Monstername	Verpakking
001	Y8907838	25-11-2021	25-11-2021	ALC201
002	Y8907840	25-11-2021	25-11-2021	ALC201

Paraaf : [redacted]

SGS Environmental Analytics B.V. IS GEACCREDITEERD VOLGENS DE DOOR DE RAAD VOOR ACCREDITATIE GESTELDE CRITERIA VOOR TESTLABORATORIA CONFORM EN ISO/IEC 17025:2017 ONDER NR. L 028

AL ONZE WERKZAAMHEDEN WORDEN UITGEVOERD ONDER DE ALGEMENE VOORWAARDEN GEDEPONEERD BIJ DE KAMER VAN KOOPHANDEL EN FABRIEKEN TE ROTTERDAM INSCHRIJVING HANDELSREGISTER: KVK ROTTERDAM 24265286

SGS Environmental Analytics B.V.
Correspondentieadres
Steenhouwerstraat 15 · 3194 AG Rotterdam
Tel.: +31 (0)10 231 47 00 · Fax: +31 (0)10 416 30 34
www.sgs.com/analytics-nl

Analyserapport

Sweco Nederland Projecten
[redacted]
Postbus 271
3730 AG DE BILT

Uw projectnaam	: Ontwikkelingslocatie Crailo fase 1
Uw projectnummer	: 51006611
SGS rapportnummer	: 13628977, versienummer: 1.
Rapport-verificatienummer	: UQPRBZC9

Rotterdam, 03-03-2022

Geachte heer/mevrouw,

Hierbij ontvangt u de analyse resultaten van het laboratoriumonderzoek ten behoeve van uw project 51006611. Het onderzoek werd uitgevoerd conform uw opdracht. De gerapporteerde resultaten hebben uitsluitend betrekking op de door SGS geteste monsters en zoals door SGS ontvangen zijn. De door u aangegeven omschrijvingen voor de monsters, het project en de monsternamedatum (indien aangeleverd) zijn overgenomen in dit analyserapport. SGS is niet verantwoordelijk voor de gegevens verstrekt door de opdrachtgever.

Het onderzoek is uitgevoerd door SGS Environmental Analytics B.V., gevestigd aan de Steenhouwerstraat 15 in Rotterdam (NL). Indien het onderzoek is uitgevoerd door derden is dit in het rapport aangegeven.

Dit analyserapport bestaat inclusief bijlagen uit 23 pagina's. In geval van een versienummer van '2' of hoger vervallen de voorgaande versies. Alle bijlagen maken onlosmakelijk onderdeel uit van het rapport. Alleen vermenigvuldiging van het hele rapport is toegestaan.

Voor meer informatie, omtrent bijvoorbeeld meetonzekerheid of gebruikte analysemethoden, kunt u contact opnemen met de afdeling Customer Support.

Per 23 maart 2021 is SYNLAB Analytics & Services B.V. overgegaan naar de nieuwe naam SGS Environmental Analytics B.V. Alle erkenningen van SYNLAB Analytics & Services B.V blijven van kracht en zijn/worden omgezet naar SGS Environmental Analytics B.V.

Wij vertrouwen er op u met deze informatie van dienst te zijn.

Hoogachtend,

[redacted]
Technical Director

SGS Environmental Analytics B.V. IS GEACCREDITEERD VOLGENS DE DOOR DE RAAD VOOR ACCREDITATIE GESTELDE CRITERIA VOOR TESTLABORATORIA CONFORM EN ISO/IEC 17025:2017 ONDER NR. L 028

AL ONZE WERKZAAMHEDEN WORDEN UITGEVOERD ONDER DE ALGEMENE VOORWAARDEN GEDEPONEERD BIJ DE KAMER VAN KOOPHANDEL EN FABRIEKEN TE ROTTERDAM INSCHRIJVING HANDELSREGISTER: KVK ROTTERDAM 24265286

Analyserapport

Sweco Nederland Projecten

[redacted]

Projectnaam	Ontwikkelingslocatie Crailo fase 1	Orderdatum	28-02-2022
Projectnummer	51006611	Startdatum	28-02-2022
Rapportnummer	13628977 - 1	Rapportagedatum	03-03-2022

Nummer	Monstersoort	Monsterspecificatie
001	Grond (AS3000)	N74 B01
002	Grond (AS3000)	N74 B02
003	Grond (AS3000)	N74 B03
004	Grond (AS3000)	N74 B04
005	Grond (AS3000)	N74 B05

Analyse	Eenheid	Q	001	002	003	004	005
monster voorbehandeling		S	Ja	Ja	Ja	Ja	Ja
droge stof	gew.-%	S	94.0	92.2	94.2	94.2	95.1
gewicht artefacten	g	S	<1	<1	<1	<1	<1
aard van de artefacten	-	S	geen	geen	geen	geen	geen
organische stof (gloeiverlies)	% vd DS	S	1.5	2.3	0.6	<0.5	0.5
KORRELGROOTTEVERDELING							
lutum (bodem)	% vd DS	S	<2	<2	2.2	<2	<2
METALEN							
barium	mg/kgds	S	<20	<20	<20	<20	<20
cadmium	mg/kgds	S	<0.2	<0.2	<0.2	<0.2	<0.2
kobalt	mg/kgds	S	2.3	2.3	2.8	2.3	2.6
koper	mg/kgds	S	<5	<5	<5	<5	<5
kwik	mg/kgds	S	<0.05	<0.05	<0.05	<0.05	<0.05
lood	mg/kgds	S	<10	<10	<10	<10	<10
molybdeen	mg/kgds	S	<0.5	<0.5	<0.5	<0.5	<0.5
nikkel	mg/kgds	S	7.7	7.1	7.4	6.2	6.4
zink	mg/kgds	S	22	24	<20	<20	<20
POLYCYCLISCHE AROMATISCHE KOOLWATERSTOFFEN							
naftaleen	mg/kgds	S	<0.01	1.1	<0.01	<0.01	<0.01
fenantreen	mg/kgds	S	0.59	120	0.07	0.02	0.02
antraceen	mg/kgds	S	0.23	16	0.02	<0.01	<0.01
fluoranteen	mg/kgds	S	1.2	120	0.16	0.05	0.06
benzo(a)antraceen	mg/kgds	S	1.0	33	0.07	0.02	0.03
chryseen	mg/kgds	S	0.85	35	0.05	0.03	0.02
benzo(k)fluoranteen	mg/kgds	S	0.36	15	0.04	0.02	0.02
benzo(a)pyreen	mg/kgds	S	0.88	31	0.07	0.03	0.03
benzo(ghi)peryleen	mg/kgds	S	0.47	21	0.05	0.02	0.02
indeno(1,2,3-cd)pyreen	mg/kgds	S	0.43	21	0.04	0.02	0.02
pak-totaal (10 van VROM) (0.7 factor)	mg/kgds	S	6.017 [1)]	413.1 [1)]	0.577 [1)]	0.224 [1)]	0.234 [1)]
POLYCHLOORBIFENYLEN (PCB)							
PCB 28	µg/kgds	S	<1	<3.5 [2)]	<1	<1	<1
PCB 52	µg/kgds	S	<1	<4.0 [2)]	<1	<1	<1
PCB 101	µg/kgds	S	<1	<3.3 [2)]	<1	<1	<1
PCB 118	µg/kgds	S	<1	<3.8 [2)]	<1	<1	<1
PCB 138	µg/kgds	S	<1	<3.5 [2)]	<1	<1	<1
PCB 153	µg/kgds	S	<1	<2.5 [2)]	<1	<1	<1

De met S gemerkte analyses zijn geaccrediteerd en vallen onder de AS3000-erkenning.

Paraaf : [redacted]

SGS Environmental Analytics B.V. IS GEACCREDITEERD VOLGENS DE DOOR DE RAAD VOOR ACCREDITATIE GESTELDE CRITERIA VOOR TESTLABORATORIA CONFORM EN ISO/IEC 17025:2017 ONDER NR. L 020

AL ONZE WERKZAAMHEDEN WORDEN UITGEVOERD ONDER DE ALGEMENE VOORWAARDEN GEDEPONEERD BIJ DE KAMER VAN KOOPHANDEL EN FABRIEKEN TE ROTTERDAM INSCHRIJVING HANDELSREGISTER: KVK ROTTERDAM 24265286

Analyserapport

Sweco Nederland Projecten

[redacted]

Projectnaam	Ontwikkelingslocatie Crailo fase 1	Orderdatum	28-02-2022
Projectnummer	51006611	Startdatum	28-02-2022
Rapportnummer	13628977 - 1	Rapportagedatum	03-03-2022

Nummer	Monstersoort	Monsterspecificatie
001	Grond (AS3000)	N74 B01
002	Grond (AS3000)	N74 B02
003	Grond (AS3000)	N74 B03
004	Grond (AS3000)	N74 B04
005	Grond (AS3000)	N74 B05

Analyse	Eenheid	Q	001	002	003	004	005
PCB 180	µg/kgds	S	<1	<3.5 [2)]	<1	<1	<1
som PCB (7) (0.7 factor)	µg/kgds	S	4.9 [1)]	16.87 [1)]	4.9 [1)]	4.9 [1)]	4.9 [1)]
MINERALE OLIE							
fractie C10-C12	mg/kgds		<5	<5	<5	<5	<5
fractie C12-C22	mg/kgds		13	120	<5	<5	<5
fractie C22-C30	mg/kgds		130	16	<5	<5	<5
fractie C30-C40	mg/kgds		160	<5	<5	<5	<5
totaal olie C10 - C40	mg/kgds	S	310	130	<20	<20	<20

De met S gemerkte analyses zijn geaccrediteerd en vallen onder de AS3000-erkenning.

Paraaf : [redacted]

SGS Environmental Analytics B.V. IS GEACCREDITEERD VOLGENS DE DOOR DE RAAD VOOR ACCREDITATIE GESTELDE CRITERIA VOOR TESTLABORATORIA CONFORM EN ISO/IEC 17025:2017 ONDER NR. L 020

AL ONZE WERKZAAMHEDEN WORDEN UITGEVOERD ONDER DE ALGEMENE VOORWAARDEN GEDEPONEERD BIJ DE KAMER VAN KOOPHANDEL EN FABRIEKEN TE ROTTERDAM INSCHRIJVING HANDELSREGISTER: KVK ROTTERDAM 24265286

Analyserapport

Sweco Nederland Projecten

[redacted]

Projectnaam	Ontwikkelingslocatie Crailo fase 1	Orderdatum	28-02-2022
Projectnummer	51006611	Startdatum	28-02-2022
Rapportnummer	13628977 - 1	Rapportagedatum	03-03-2022

Monster beschrijvingen

001	*	De monstervoorbehandeling en analyses zijn uitgevoerd conform Accreditatieschema AS3000, dit geldt alleen voor de analyses die worden gerapporteerd met het "S" kenmerk.
002	*	De monstervoorbehandeling en analyses zijn uitgevoerd conform Accreditatieschema AS3000, dit geldt alleen voor de analyses die worden gerapporteerd met het "S" kenmerk.
003	*	De monstervoorbehandeling en analyses zijn uitgevoerd conform Accreditatieschema AS3000, dit geldt alleen voor de analyses die worden gerapporteerd met het "S" kenmerk.
004	*	De monstervoorbehandeling en analyses zijn uitgevoerd conform Accreditatieschema AS3000, dit geldt alleen voor de analyses die worden gerapporteerd met het "S" kenmerk.
005	*	De monstervoorbehandeling en analyses zijn uitgevoerd conform Accreditatieschema AS3000, dit geldt alleen voor de analyses die worden gerapporteerd met het "S" kenmerk.

Voetnoten

1	De sommatie na verrekening van de 0.7 factor voor <-waarden volgens BoToVa.
2	De rapportagegrens is verhoogd i.v.m. noodzakelijke verdunning.

Paraaf : [redacted]

SGS Environmental Analytics B.V. IS GEACCREDITEERD VOLGENS DE DOOR DE RAAD VOOR ACCREDITATIE GESTELDE CRITERIA VOOR TESTLABORATORIA CONFORM EN ISO/IEC 17025:2017 ONDER NR. L 028

AL ONZE WERKZAAMHEDEN WORDEN UITGEVOERD ONDER DE ALGEMENE VOORWAARDEN GEDEPONEERD BIJ DE KAMER VAN KOOPHANDEL EN FABRIEKEN TE ROTTERDAM INSCHRIJVING HANDELSREGISTER: KVK ROTTERDAM 24265286

Analyserapport

Sweco Nederland Projecten

[redacted]

Projectnaam	Ontwikkelingslocatie Crailo fase 1	Orderdatum	28-02-2022
Projectnummer	51006611	Startdatum	28-02-2022
Rapportnummer	13628977 - 1	Rapportagedatum	03-03-2022

Nummer	Monstersoort	Monsterspecificatie
006	Grond (AS3000)	N74 B06
007	Grond (AS3000)	N74 B07
008	Grond (AS3000)	N74 B08
009	Grond (AS3000)	N74 B09
010	Grond (AS3000)	N74 B10

Analyse	Eenheid	Q	006	007	008	009	010
monster voorbehandeling		S	Ja	Ja	Ja	Ja	Ja
droge stof	gew.-%	S	95.9	94.4	94.1	94.4	94.6
gewicht artefacten	g	S	<1	<1	<1	<1	<1
aard van de artefacten	-	S	geen	geen	geen	geen	geen
organische stof (gloeiverlies)	% vd DS	S	<0.5	0.5	<0.5	<0.5	<0.5
KORRELGROOTTEVERDELING							
lutum (bodem)	% vd DS	S	<2	<2	<2	<2	<2
METALEN							
barium	mg/kgds	S	<20	<20	<20	<20	<20
cadmium	mg/kgds	S	<0.2	<0.2	<0.2	<0.2	<0.2
kobalt	mg/kgds	S	2.3	2.2	2.5	2.3	1.8
koper	mg/kgds	S	<5	<5	<5	<5	<5
kwik	mg/kgds	S	<0.05	<0.05	<0.05	<0.05	<0.05
lood	mg/kgds	S	<10	<10	12	<10	<10
molybdeen	mg/kgds	S	<0.5	<0.5	<0.5	<0.5	<0.5
nikkel	mg/kgds	S	5.2	6.4	7.0	5.6	5.5
zink	mg/kgds	S	<20	33	<20	<20	<20
POLYCYCLISCHE AROMATISCHE KOOLWATERSTOFFEN							
naftaleen	mg/kgds	S	<0.01	0.02	<0.01	<0.01	<0.01
fenantreen	mg/kgds	S	0.02	1.8	0.63	0.04	2.8
antraceen	mg/kgds	S	<0.01	0.31	0.23	0.01	1.3
fluoranteen	mg/kgds	S	0.06	2.5	1.6	0.09	5.9
benzo(a)antraceen	mg/kgds	S	0.03	1.1	1.1	0.05	3.6
chryseen	mg/kgds	S	0.03	0.91	0.72	0.04	2.4
benzo(k)fluoranteen	mg/kgds	S	0.02	0.51	0.52	0.03	1.4
benzo(a)pyreen	mg/kgds	S	0.03	0.88	0.91	0.05	2.5
benzo(ghi)peryleen	mg/kgds	S	0.02	0.59	0.58	0.03	1.3
indeno(1,2,3-cd)pyreen	mg/kgds	S	0.02	0.61	0.60	0.03	1.4
pak-totaal (10 van VROM) (0.7 factor)	mg/kgds	S	0.244 [1)]	9.23 [1)]	6.897 [1)]	0.377 [1)]	22.607 [1)]
POLYCHLOORBIFENYLEN (PCB)							
PCB 28	µg/kgds	S	<1	<1	<1	<1	<1
PCB 52	µg/kgds	S	<1	<1	<1	<1	<1
PCB 101	µg/kgds	S	<1	<1	<1	<1	<1
PCB 118	µg/kgds	S	<1	<1	<1	<1	<1
PCB 138	µg/kgds	S	<1	<1	<1	<1	<1
PCB 153	µg/kgds	S	<1	<1	<1	<1	<1

De met S gemerkte analyses zijn geaccrediteerd en vallen onder de AS3000-erkenning.

Paraaf : [redacted]

SGS Environmental Analytics B.V. IS GEACCREDITEERD VOLGENS DE DOOR DE RAAD VOOR ACCREDITATIE GESTELDE CRITERIA VOOR TESTLABORATORIA CONFORM EN ISO/IEC 17025:2017 ONDER NR. L 028

AL ONZE WERKZAAMHEDEN WORDEN UITGEVOERD ONDER DE ALGEMENE VOORWAARDEN GEDEPONEERD BIJ DE KAMER VAN KOOPHANDEL EN FABRIEKEN TE ROTTERDAM INSCHRIJVING HANDELSREGISTER: KVK ROTTERDAM 24265286

Analyserapport

Sweco Nederland Projecten

[redacted]

Projectnaam	Ontwikkelingslocatie Crailo fase 1	Orderdatum	28-02-2022
Projectnummer	51006611	Startdatum	28-02-2022
Rapportnummer	13628977 - 1	Rapportagedatum	03-03-2022

Nummer	Monstersoort	Monsterspecificatie
006	Grond (AS3000)	N74 B06
007	Grond (AS3000)	N74 B07
008	Grond (AS3000)	N74 B08
009	Grond (AS3000)	N74 B09
010	Grond (AS3000)	N74 B10

Analyse	Eenheid	Q	006	007	008	009	010
PCB 180	µg/kgds	S	<1	<1	<1	<1	<1
som PCB (7) (0.7 factor)	µg/kgds	S	4.9 [1)]	4.9 [1)]	4.9 [1)]	4.9 [1)]	4.9 [1)]
MINERALE OLIE							
fractie C10-C12	mg/kgds		<5	<5	<5	<5	<5
fractie C12-C22	mg/kgds		<5	<5	<5	<5	14
fractie C22-C30	mg/kgds		5	<5	<5	<5	10
fractie C30-C40	mg/kgds		8	<5	<5	<5	<5
totaal olie C10 - C40	mg/kgds	S	<20	<20	<20	<20	20

De met S gemerkte analyses zijn geaccrediteerd en vallen onder de AS3000-erkenning.

Paraaf : [redacted]

SGS Environmental Analytics B.V. IS GEACCREDITEERD VOLGENS DE DOOR DE RAAD VOOR ACCREDITATIE GESTELDE CRITERIA VOOR TESTLABORATORIA CONFORM EN ISO/IEC 17025:2017 ONDER NR. L 028

AL ONZE WERKZAAMHEDEN WORDEN UITGEVOERD ONDER DE ALGEMENE VOORWAARDEN GEDEPONEERD BIJ DE KAMER VAN KOOPHANDEL EN FABRIEKEN TE ROTTERDAM INSCHRIJVING HANDELSREGISTER: KVK ROTTERDAM 24265286

Analyserapport

Sweco Nederland Projecten

[redacted]

Projectnaam	Ontwikkelingslocatie Crailo fase 1	Orderdatum	28-02-2022
Projectnummer	51006611	Startdatum	28-02-2022
Rapportnummer	13628977 - 1	Rapportagedatum	03-03-2022

Monster beschrijvingen

006	*	De monstervoorbehandeling en analyses zijn uitgevoerd conform Accreditatieschema AS3000, dit geldt alleen voor de analyses die worden gerapporteerd met het "S" kenmerk.
007	*	De monstervoorbehandeling en analyses zijn uitgevoerd conform Accreditatieschema AS3000, dit geldt alleen voor de analyses die worden gerapporteerd met het "S" kenmerk.
008	*	De monstervoorbehandeling en analyses zijn uitgevoerd conform Accreditatieschema AS3000, dit geldt alleen voor de analyses die worden gerapporteerd met het "S" kenmerk.
009	*	De monstervoorbehandeling en analyses zijn uitgevoerd conform Accreditatieschema AS3000, dit geldt alleen voor de analyses die worden gerapporteerd met het "S" kenmerk.
010	*	De monstervoorbehandeling en analyses zijn uitgevoerd conform Accreditatieschema AS3000, dit geldt alleen voor de analyses die worden gerapporteerd met het "S" kenmerk.

Voetnoten

1	De sommatie na verrekening van de 0.7 factor voor <-waarden volgens BoToVa.

Paraaf : [redacted]

SGS Environmental Analytics B.V. IS GEACCREDITEERD VOLGENS DE DOOR DE RAAD VOOR ACCREDITATIE GESTELDE CRITERIA VOOR TESTLABORATORIA CONFORM EN ISO/IEC 17025:2017 ONDER NR. L 028

AL ONZE WERKZAAMHEDEN WORDEN UITGEVOERD ONDER DE ALGEMENE VOORWAARDEN GEDEPONEERD BIJ DE KAMER VAN KOOPHANDEL EN FABRIEKEN TE ROTTERDAM INSCHRIJVING HANDELSREGISTER: KVK ROTTERDAM 24265286

Analyserapport

Sweco Nederland Projecten
[redacted]

Projectnaam	Ontwikkelingslocatie Crailo fase 1	Orderdatum	28-02-2022
Projectnummer	51006611	Startdatum	28-02-2022
Rapportnummer	13628977 - 1	Rapportagedatum	03-03-2022

Nummer	Monstersoort	Monsterspecificatie
011	Grond (AS3000)	N74 B11
012	Grond (AS3000)	N74 B12
013	Grond (AS3000)	N74 B13
014	Grond (AS3000)	N74 B14
015	Grond (AS3000)	N74 B15

Analyse	Eenheid	Q	011	012	013	014	015
monster voorbehandeling		S	Ja	Ja	Ja	Ja	Ja
droge stof	gew.-%	S	96.2	93.0	94.6	91.7	94.1
gewicht artefacten	g	S	<1	<1	<1	<1	<1
aard van de artefacten	-	S	geen	geen	geen	geen	geen
organische stof (gloeiverlies)	% vd DS	S	<0.5	0.8	<0.5	1.8	<0.5
KORRELGROOTTEVERDELING							
lutum (bodem)	% vd DS	S	<2	<2	<2	3.4	<2
METALEN							
barium	mg/kgds	S	<20	<20	<20	40	<20
cadmium	mg/kgds	S	<0.2	2.5	0.38	0.95	0.72
kobalt	mg/kgds	S	2.2	1.9	2.0	2.0	2.0
koper	mg/kgds	S	<5	<5	<5	11	<5
kwik	mg/kgds	S	<0.05	<0.05	<0.05	<0.05	<0.05
lood	mg/kgds	S	<10	15	<10	71	<10
molybdeen	mg/kgds	S	<0.5	<0.5	<0.5	<0.5	<0.5
nikkel	mg/kgds	S	5.4	5.7	5.5	6.6	5.7
zink	mg/kgds	S	36	31	<20	78	<20
POLYCYCLISCHE AROMATISCHE KOOLWATERSTOFFEN							
naftaleen	mg/kgds	S	<0.01	<0.01	<0.01	0.05	<0.01
fenantreen	mg/kgds	S	<0.01	0.10	0.04	2.2	0.07
antraceen	mg/kgds	S	<0.01	0.03	0.01	0.68	0.02
fluoranteen	mg/kgds	S	<0.01	0.21	0.09	5.6	0.21
benzo(a)antraceen	mg/kgds	S	<0.01	0.10	0.06	3.9	0.10
chryseen	mg/kgds	S	<0.01	0.08	0.05	3.1	0.09
benzo(k)fluoranteen	mg/kgds	S	<0.01	0.07	0.04	1.9	0.06
benzo(a)pyreen	mg/kgds	S	<0.01	0.12	0.06	3.1	0.09
benzo(ghi)peryleen	mg/kgds	S	<0.01	0.10	0.04	2.0	0.07
indeno(1,2,3-cd)pyreen	mg/kgds	S	<0.01	0.10	0.04	2.1	0.07
pak-totaal (10 van VROM) (0.7 factor)	mg/kgds	S	0.07 [1)]	0.917 [1)]	0.437 [1)]	24.63 [1)]	0.787 [1)]
POLYCHLOORBIFENYLEN (PCB)							
PCB 28	µg/kgds	S	<1	<1	<1	<1	<1
PCB 52	µg/kgds	S	<1	26 [3)]	1.4 [3)]	<1	<1
PCB 101	µg/kgds	S	<1	<1	<1	1.9	<1
PCB 118	µg/kgds	S	<1	<1	<1	<1	<1
PCB 138	µg/kgds	S	<1	<1	<1	1.9	<1
PCB 153	µg/kgds	S	<1	<1	<1	2.3	<1

De met S gemerkte analyses zijn geaccrediteerd en vallen onder de AS3000-erkenning.

Paraaf : [redacted]

SGS Environmental Analytics B.V. IS GEACCREDITEERD VOLGENS DE DOOR DE RAAD VOOR ACCREDITATIE GESTELDE CRITERIA VOOR TESTLABORATORIA CONFORM EN ISO/IEC 17025:2017 ONDER NR. L 028

AL ONZE WERKZAAMHEDEN WORDEN UITGEVOERD ONDER DE ALGEMENE VOORWAARDEN GEDEPONEERD BIJ DE KAMER VAN KOOPHANDEL EN FABRIEKEN TE ROTTERDAM INSCHRIJVING HANDELSREGISTER: KVK ROTTERDAM 24265286

Analyserapport

Sweco Nederland Projecten
[redacted]

Projectnaam	Ontwikkelingslocatie Crailo fase 1	Orderdatum	28-02-2022
Projectnummer	51006611	Startdatum	28-02-2022
Rapportnummer	13628977 - 1	Rapportagedatum	03-03-2022

Nummer	Monstersoort	Monsterspecificatie
011	Grond (AS3000)	N74 B11
012	Grond (AS3000)	N74 B12
013	Grond (AS3000)	N74 B13
014	Grond (AS3000)	N74 B14
015	Grond (AS3000)	N74 B15

Analyse	Eenheid	Q	011	012	013	014	015
PCB 180	µg/kgds	S	<1	<1	<1	1.0	<1
som PCB (7) (0.7 factor)	µg/kgds	S	4.9 [1)]	30.2 [1)]	5.6 [1)]	9.2 [1)]	4.9 [1)]
MINERALE OLIE							
fractie C10-C12	mg/kgds		<5	<5	<5	<5	<5
fractie C12-C22	mg/kgds		<5	<5	<5	5	<5
fractie C22-C30	mg/kgds		<5	20	<5	25	9
fractie C30-C40	mg/kgds		<5	20	<5	25	8
totaal olie C10 - C40	mg/kgds	S	<20	40	<20	60	<20

De met S gemerkte analyses zijn geaccrediteerd en vallen onder de AS3000-erkenning.

Paraaf : [redacted]

SGS Environmental Analytics B.V. IS GEACCREDITEERD VOLGENS DE DOOR DE RAAD VOOR ACCREDITATIE GESTELDE CRITERIA VOOR TESTLABORATORIA CONFORM EN ISO/IEC 17025:2017 ONDER NR. L 028

AL ONZE WERKZAAMHEDEN WORDEN UITGEVOERD ONDER DE ALGEMENE VOORWAARDEN GEDEPONEERD BIJ DE KAMER VAN KOOPHANDEL EN FABRIEKEN TE ROTTERDAM INSCHRIJVING HANDELSREGISTER: KVK ROTTERDAM 24265286

Analyserapport

Sweco Nederland Projecten

[redacted]

Projectnaam	Ontwikkelingslocatie Crailo fase 1	Orderdatum	28-02-2022
Projectnummer	51006611	Startdatum	28-02-2022
Rapportnummer	13628977 - 1	Rapportagedatum	03-03-2022

Monster beschrijvingen

011	*	De monstervoorbehandeling en analyses zijn uitgevoerd conform Accreditatieschema AS3000, dit geldt alleen voor de analyses die worden gerapporteerd met het "S" kenmerk.
012	*	De monstervoorbehandeling en analyses zijn uitgevoerd conform Accreditatieschema AS3000, dit geldt alleen voor de analyses die worden gerapporteerd met het "S" kenmerk.
013	*	De monstervoorbehandeling en analyses zijn uitgevoerd conform Accreditatieschema AS3000, dit geldt alleen voor de analyses die worden gerapporteerd met het "S" kenmerk.
014	*	De monstervoorbehandeling en analyses zijn uitgevoerd conform Accreditatieschema AS3000, dit geldt alleen voor de analyses die worden gerapporteerd met het "S" kenmerk.
015	*	De monstervoorbehandeling en analyses zijn uitgevoerd conform Accreditatieschema AS3000, dit geldt alleen voor de analyses die worden gerapporteerd met het "S" kenmerk.

Voetnoten

1	De sommatie na verrekening van de 0.7 factor voor <-waarden volgens BoToVa.
3	Er zijn componenten aanwezig die een storende invloed hebben op de meting. Om die reden is de onzekerheid in het resultaat vergroot.

Paraaf : [redacted]

SGS Environmental Analytics B.V. IS GEACCREDITEERD VOLGENS DE DOOR DE RAAD VOOR ACCREDITATIE GESTELDE CRITERIA VOOR TESTLABORATORIA CONFORM EN ISO/IEC 17025:2017 ONDER NR. L 028

AL ONZE WERKZAAMHEDEN WORDEN UITGEVOERD ONDER DE ALGEMENE VOORWAARDEN GEDEPONEERD BIJ DE KAMER VAN KOOPHANDEL EN FABRIEKEN TE ROTTERDAM INSCHRIJVING HANDELSREGISTER: KVK ROTTERDAM 24265286

Analyserapport

Sweco Nederland Projecten

[redacted]

Projectnaam	Ontwikkelingslocatie Crailo fase 1	Orderdatum	28-02-2022
Projectnummer	51006611	Startdatum	28-02-2022
Rapportnummer	13628977 - 1	Rapportagedatum	03-03-2022

Nummer	Monstersoort	Monsterspecificatie
016	Grond (AS3000)	N74 B16
017	Grond (AS3000)	N74 B17
018	Grond (AS3000)	N74 B18
019	Grond (AS3000)	N74 B19
020	Grond (AS3000)	N74 B20

Analyse	Eenheid	Q	016	017	018	019	020
monster voorbehandeling		S	Ja	Ja	Ja	Ja	Ja
droge stof	gew.-%	S	94.3	95.2	95.8	94.8	95.9
gewicht artefacten	g	S	<1	<1	<1	<1	<1
aard van de artefacten	-	S	geen	geen	geen	geen	geen
organische stof (gloeiverlies)	% vd DS	S	<0.5	<0.5	<0.5	0.7	<0.5
KORRELGROOTTEVERDELING							
lutum (bodem)	% vd DS	S	<2	<2	<2	<2	<2
METALEN							
barium	mg/kgds	S	<20	<20	<20	<20	<20
cadmium	mg/kgds	S	0.42	0.29	<0.2	0.27	<0.2
kobalt	mg/kgds	S	1.9	2.2	2.1	2.0	2.1
koper	mg/kgds	S	<5	<5	<5	<5	<5
kwik	mg/kgds	S	<0.05	<0.05	<0.05	<0.05	<0.05
lood	mg/kgds	S	<10	<10	<10	<10	<10
molybdeen	mg/kgds	S	<0.5	<0.5	<0.5	<0.5	<0.5
nikkel	mg/kgds	S	5.9	5.8	5.2	6.3	5.9
zink	mg/kgds	S	<20	<20	<20	<20	<20
POLYCYCLISCHE AROMATISCHE KOOLWATERSTOFFEN							
naftaleen	mg/kgds	S	<0.01	<0.01	<0.01	<0.01	<0.01
fenantreen	mg/kgds	S	0.03	0.02	<0.01	0.05	<0.01
antraceen	mg/kgds	S	<0.01	<0.01	<0.01	0.01	<0.01
fluoranteen	mg/kgds	S	0.06	0.04	0.01	0.12	0.04
benzo(a)antraceen	mg/kgds	S	0.03	0.02	<0.01	0.08	<0.01
chryseen	mg/kgds	S	0.02	0.02	<0.01	0.07	0.02
benzo(k)fluoranteen	mg/kgds	S	0.02	0.01	<0.01	0.05	0.01
benzo(a)pyreen	mg/kgds	S	0.03	0.02	<0.01	0.09	<0.01
benzo(ghi)peryleen	mg/kgds	S	0.02	0.02	<0.01	0.07	0.01
indeno(1,2,3-cd)pyreen	mg/kgds	S	0.02	0.02	<0.01	0.06	0.01
pak-totaal (10 van VROM) (0.7 factor)	mg/kgds	S	0.244 [1)]	0.184 [1)]	0.073 [1)]	0.607 [1)]	0.125 [1)]
POLYCHLOORBIFENYLEN (PCB)							
PCB 28	µg/kgds	S	<1	<1	<1	<1	<1
PCB 52	µg/kgds	S	<1	<1	<1	<1	<1
PCB 101	µg/kgds	S	<1	<1	<1	<1	<1
PCB 118	µg/kgds	S	<1	<1	<1	<1	<1
PCB 138	µg/kgds	S	<1	<1	<1	<1	<1
PCB 153	µg/kgds	S	<1	<1	<1	<1	<1

De met S gemerkte analyses zijn geaccrediteerd en vallen onder de AS3000-erkenning.

Paraaf : [redacted]

SGS Environmental Analytics B.V. IS GEACCREDITEERD VOLGENS DE DOOR DE RAAD VOOR ACCREDITATIE GESTELDE CRITERIA VOOR TESTLABORATORIA CONFORM EN ISO/IEC 17025:2017 ONDER NR. [redacted]

AL ONZE WERKZAAMHEDEN WORDEN UITGEVOERD ONDER DE ALGEMENE VOORWAARDEN GEDEPONEERD BIJ DE KAMER VAN KOOPHANDEL EN FABRIEKEN TE ROTTERDAM INSCHRIJVING HANDELSREGISTER: KVK ROTTERDAM 24265286

Analyserapport

Sweco Nederland Projecten
[redacted]

Projectnaam	Ontwikkelingslocatie Crailo fase 1	Orderdatum	28-02-2022
Projectnummer	51006611	Startdatum	28-02-2022
Rapportnummer	13628977 - 1	Rapportagedatum	03-03-2022

Nummer	Monstersoort	Monsterspecificatie
016	Grond (AS3000)	N74 B16
017	Grond (AS3000)	N74 B17
018	Grond (AS3000)	N74 B18
019	Grond (AS3000)	N74 B19
020	Grond (AS3000)	N74 B20

Analyse	Eenheid	Q	016	017	018	019	020
PCB 180	µg/kgds	S	<1	<1	<1	<1	<1
som PCB (7) (0.7 factor)	µg/kgds	S	4.9 [1)]	4.9 [1)]	4.9 [1)]	4.9 [1)]	4.9 [1)]
MINERALE OLIE							
fractie C10-C12	mg/kgds		<5	<5	<5	<5	<5
fractie C12-C22	mg/kgds		<5	<5	<5	<5	<5
fractie C22-C30	mg/kgds		<5	<5	<5	<5	5
fractie C30-C40	mg/kgds		<5	<5	<5	<5	<5
totaal olie C10 - C40	mg/kgds	S	<20	<20	<20	<20	<20

De met S gemerkte analyses zijn geaccrediteerd en vallen onder de AS3000-erkenning.

Paraaf : [redacted]

SGS Environmental Analytics B.V. IS GEACCREDITEERD VOLGENS DE DOOR DE RAAD VOOR ACCREDITATIE GESTELDE CRITERIA VOOR TESTLABORATORIA CONFORM EN ISO/IEC 17025:2017 ONDER NR. L 028

AL ONZE WERKZAAMHEDEN WORDEN UITGEVOERD ONDER DE ALGEMENE VOORWAARDEN GEDEPONEERD BIJ DE KAMER VAN KOOPHANDEL EN FABRIEKEN TE ROTTERDAM INSCHRIJVING HANDELSREGISTER: KVK ROTTERDAM 24265286

Analyserapport

Sweco Nederland Projecten

[redacted]

Projectnaam	Ontwikkelingslocatie Crailo fase 1	Orderdatum	28-02-2022
Projectnummer	51006611	Startdatum	28-02-2022
Rapportnummer	13628977 - 1	Rapportagedatum	03-03-2022

Monster beschrijvingen

016	*	De monstervoorbehandeling en analyses zijn uitgevoerd conform Accreditatieschema AS3000, dit geldt alleen voor de analyses die worden gerapporteerd met het "S" kenmerk.
017	*	De monstervoorbehandeling en analyses zijn uitgevoerd conform Accreditatieschema AS3000, dit geldt alleen voor de analyses die worden gerapporteerd met het "S" kenmerk.
018	*	De monstervoorbehandeling en analyses zijn uitgevoerd conform Accreditatieschema AS3000, dit geldt alleen voor de analyses die worden gerapporteerd met het "S" kenmerk.
019	*	De monstervoorbehandeling en analyses zijn uitgevoerd conform Accreditatieschema AS3000, dit geldt alleen voor de analyses die worden gerapporteerd met het "S" kenmerk.
020	*	De monstervoorbehandeling en analyses zijn uitgevoerd conform Accreditatieschema AS3000, dit geldt alleen voor de analyses die worden gerapporteerd met het "S" kenmerk.

Voetnoten

1	De sommatie na verrekening van de 0.7 factor voor <-waarden volgens BoToVa.

Paraaf : [redacted]

SGS Environmental Analytics B.V. IS GEACCREDITEERD VOLGENS DE DOOR DE RAAD VOOR ACCREDITATIE GESTELDE CRITERIA VOOR TESTLABORATORIA CONFORM EN ISO/IEC 17025:2017 ONDER NR. L 028

AL ONZE WERKZAAMHEDEN WORDEN UITGEVOERD ONDER DE ALGEMENE VOORWAARDEN GEDEPONEERD BIJ DE KAMER VAN KOOPHANDEL EN FABRIEKEN TE ROTTERDAM INSCHRIJVING HANDELSREGISTER: KVK ROTTERDAM 24265286

Analyserapport

Sweco Nederland Projecten

[redacted]

Projectnaam	Ontwikkelingslocatie Crailo fase 1	Orderdatum	28-02-2022
Projectnummer	51006611	Startdatum	28-02-2022
Rapportnummer	13628977 - 1	Rapportagedatum	03-03-2022

Analyse	Monstersoort	Relatie tot norm
monster voorbehandeling	Grond (AS3000)	Grond: conform NEN-EN 16179. Grond (AS3000): conform NEN-EN 16179
droge stof	Grond (AS3000)	Grond: NEN-EN 15934. Grond (AS3000): AS3010-2 en NEN-EN 15934
gewicht artefacten	Grond (AS3000)	Conform AS3000
aard van de artefacten	Grond (AS3000)	Idem
organische stof (gloeiverlies)	Grond (AS3000)	Grond: gelijkwaardig aan NEN 5754. Grond (AS3000): conform AS3010-3
lutum (bodem)	Grond (AS3000)	Grond: eigen methode. Grond (AS3000): AS3010-4
barium	Grond (AS3000)	AS3010-5 en NEN-EN-ISO 17294-2 (ontsluiting NEN 6961)
cadmium	Grond (AS3000)	Idem
kobalt	Grond (AS3000)	Idem
koper	Grond (AS3000)	Idem
kwik	Grond (AS3000)	Idem
lood	Grond (AS3000)	Idem
molybdeen	Grond (AS3000)	Idem
nikkel	Grond (AS3000)	Idem
zink	Grond (AS3000)	Idem
naftaleen	Grond (AS3000)	AS3010-6
fenantreen	Grond (AS3000)	Idem
antraceen	Grond (AS3000)	Idem
fluoranteen	Grond (AS3000)	Idem
benzo(a)antraceen	Grond (AS3000)	Idem
chryseen	Grond (AS3000)	Idem
benzo(k)fluoranteen	Grond (AS3000)	Idem
benzo(a)pyreen	Grond (AS3000)	Idem
benzo(ghi)peryleen	Grond (AS3000)	Idem
indeno(1,2,3-cd)pyreen	Grond (AS3000)	Idem
pak-totaal (10 van VROM) (0.7 factor)	Grond (AS3000)	Idem
PCB 28	Grond (AS3000)	AS3010-8
PCB 52	Grond (AS3000)	Idem
PCB 101	Grond (AS3000)	Idem
PCB 118	Grond (AS3000)	Idem
PCB 138	Grond (AS3000)	Idem
PCB 153	Grond (AS3000)	Idem
PCB 180	Grond (AS3000)	Idem
som PCB (7) (0.7 factor)	Grond (AS3000)	Idem
totaal olie C10 - C40	Grond (AS3000)	AS3010-7 en NEN-EN-ISO 16703

Monster	Barcode	Aanlevering	Monstername	Verpakking
001	Y9551735	28-02-2022	28-02-2022	ALC201
002	Y9551710	28-02-2022	28-02-2022	ALC201
003	Y9551730	28-02-2022	28-02-2022	ALC201
004	Y9551749	28-02-2022	28-02-2022	ALC201
005	Y9551731	28-02-2022	28-02-2022	ALC201

Paraaf : [redacted]

SGS Environmental Analytics B.V. IS GEACCREDITEERD VOLGENS DE DOOR DE RAAD VOOR ACCREDITATIE GESTELDE CRITERIA VOOR TESTLABORATORIA CONFORM EN ISO/IEC 17025:2017 ONDER NR. L 028

AL ONZE WERKZAAMHEDEN WORDEN UITGEVOERD ONDER DE ALGEMENE VOORWAARDEN GEDEPONEERD BIJ DE KAMER VAN KOOPHANDEL EN FABRIEKEN TE ROTTERDAM INSCHRIJVING HANDELSREGISTER: KVK ROTTERDAM 24265286

Analyserapport

Sweco Nederland Projecten
[redacted]

Projectnaam	Ontwikkelingslocatie Crailo fase 1	Orderdatum	28-02-2022
Projectnummer	51006611	Startdatum	28-02-2022
Rapportnummer	13628977 - 1	Rapportagedatum	03-03-2022

Monster	Barcode	Aanlevering	Monstername	Verpakking
006	Y9551741	28-02-2022	28-02-2022	ALC201
007	Y9551718	28-02-2022	28-02-2022	ALC201
008	Y9551717	28-02-2022	28-02-2022	ALC201
009	Y9551721	28-02-2022	28-02-2022	ALC201
010	Y9551720	28-02-2022	28-02-2022	ALC201
011	Y9551722	28-02-2022	28-02-2022	ALC201
012	Y9551725	28-02-2022	28-02-2022	ALC201
013	Y9551733	28-02-2022	28-02-2022	ALC201
014	Y9551714	28-02-2022	28-02-2022	ALC201
015	Y9551726	28-02-2022	28-02-2022	ALC201
016	Y9551649	28-02-2022	28-02-2022	ALC201
017	Y9551637	28-02-2022	28-02-2022	ALC201
018	Y9551572	28-02-2022	28-02-2022	ALC201
019	Y9551645	28-02-2022	28-02-2022	ALC201
020	Y9551587	28-02-2022	28-02-2022	ALC201

Paraaf : [redacted]

SGS Environmental Analytics B.V. IS GEACCREDITEERD VOLGENS DE DOOR DE RAAD VOOR ACCREDITATIE GESTELDE CRITERIA VOOR TESTLABORATORIA CONFORM EN ISO/IEC 17025:2017 ONDER NR. L 028

AL ONZE WERKZAAMHEDEN WORDEN UITGEVOERD ONDER DE ALGEMENE VOORWAARDEN GEDEPONEERD BIJ DE KAMER VAN KOOPHANDEL EN FABRIEKEN TE ROTTERDAM INSCHRIJVING HANDELSREGISTER: KVK ROTTERDAM 24265286

Analyserapport

Sweco Nederland Projecten

[redacted]

Projectnaam	Ontwikkelingslocatie Crailo fase 1	Orderdatum	28-02-2022
Projectnummer	51006611	Startdatum	28-02-2022
Rapportnummer	13628977 - 1	Rapportagedatum	03-03-2022

Monsternummer:	001
Monster beschrijvingen	N74 B01

Karakterisering naar alkaantraject

benzine	C9-C14
kerosine en petroleum	C10-C16
diesel en gasolie	C10-C28
motorolie	C20-C36
stookolie	C10-C36

De C10 en C40 pieken zijn toegevoegd door het laboratorium en worden gebruikt als interne standaard.

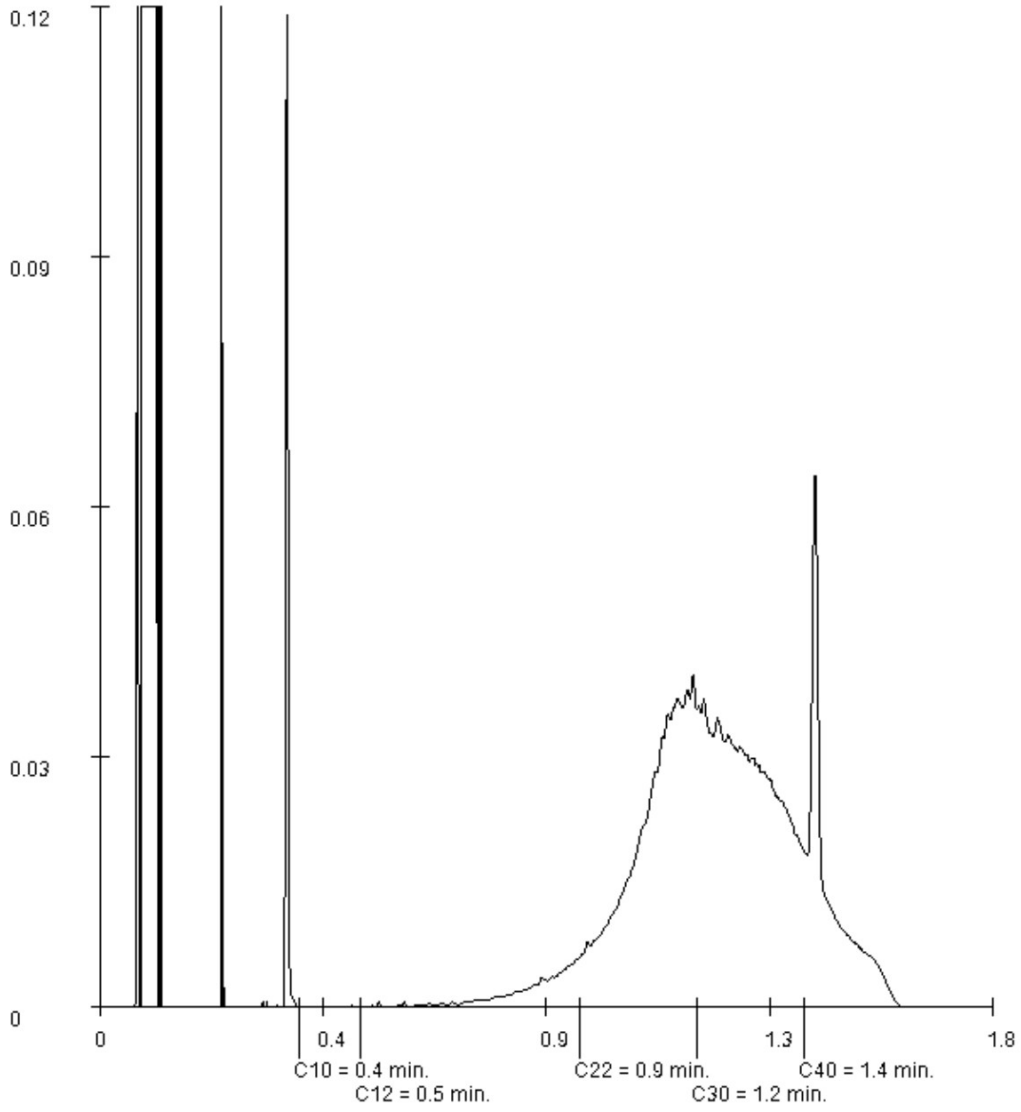

Paraaf : [redacted]

SGS Environmental Analytics B.V. IS GEACCREDITEERD VOLGENS DE DOOR DE RAAD VOOR ACCREDITATIE GESTELDE CRITERIA VOOR TESTLABORATORIA CONFORM EN ISO/IEC 17025:2017 ONDER NR. L 028

AL ONZE WERKZAAMHEDEN WORDEN UITGEVOERD ONDER DE ALGEMENE VOORWAARDEN GEDEPONEERD BIJ DE KAMER VAN KOOPHANDEL EN FABRIEKEN TE ROTTERDAM INSCHRIJVING HANDELSREGISTER: KVK ROTTERDAM 24265286

Analyserapport

Sweco Nederland Projecten

[redacted]

Projectnaam	Ontwikkelingslocatie Crailo fase 1	Orderdatum	28-02-2022
Projectnummer	51006611	Startdatum	28-02-2022
Rapportnummer	13628977 - 1	Rapportagedatum	03-03-2022

Monsternummer:	002
Monster beschrijvingen	N74 B02

Karakterisering naar alkaantraject

benzine	C9-C14
kerosine en petroleum	C10-C16
diesel en gasolie	C10-C28
motorolie	C20-C36
stookolie	C10-C36

De C10 en C40 pieken zijn toegevoegd door het laboratorium en worden gebruikt als interne standaard.

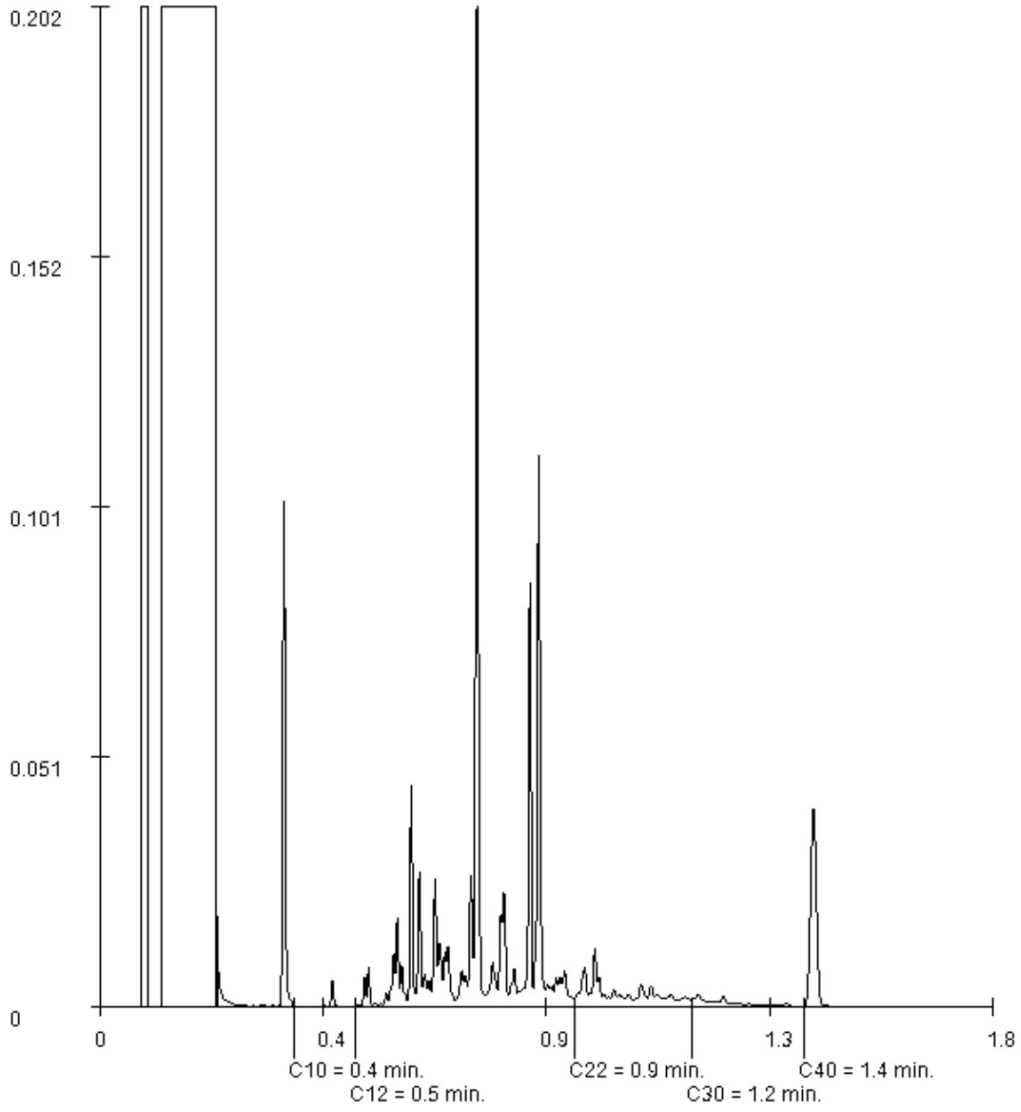

Paraaf : [redacted]

SGS Environmental Analytics B.V. IS GEACCREDITEERD VOLGENS DE DOOR DE RAAD VOOR ACCREDITATIE GESTELDE CRITERIA VOOR TESTLABORATORIA CONFORM EN ISO/IEC 17025:2017 ONDER NR. L 028

AL ONZE WERKZAAMHEDEN WORDEN UITGEVOERD ONDER DE ALGEMENE VOORWAARDEN GEDEPONEERD BIJ DE KAMER VAN KOOPHANDEL EN FABRIEKEN TE ROTTERDAM INSCHRIJVING HANDELSREGISTER: KVK ROTTERDAM 24265286

Analyserapport

Sweco Nederland Projecten

[redacted]

Projectnaam	Ontwikkelingslocatie Crailo fase 1	Orderdatum	28-02-2022
Projectnummer	51006611	Startdatum	28-02-2022
Rapportnummer	13628977 - 1	Rapportagedatum	03-03-2022

Monsternummer: 006

Monster beschrijvingen N74 B06

Karakterisering naar alkaantraject

benzine	C9-C14
kerosine en petroleum	C10-C16
diesel en gasolie	C10-C28
motorolie	C20-C36
stookolie	C10-C36

De C10 en C40 pieken zijn toegevoegd door het laboratorium en worden gebruikt als interne standaard.

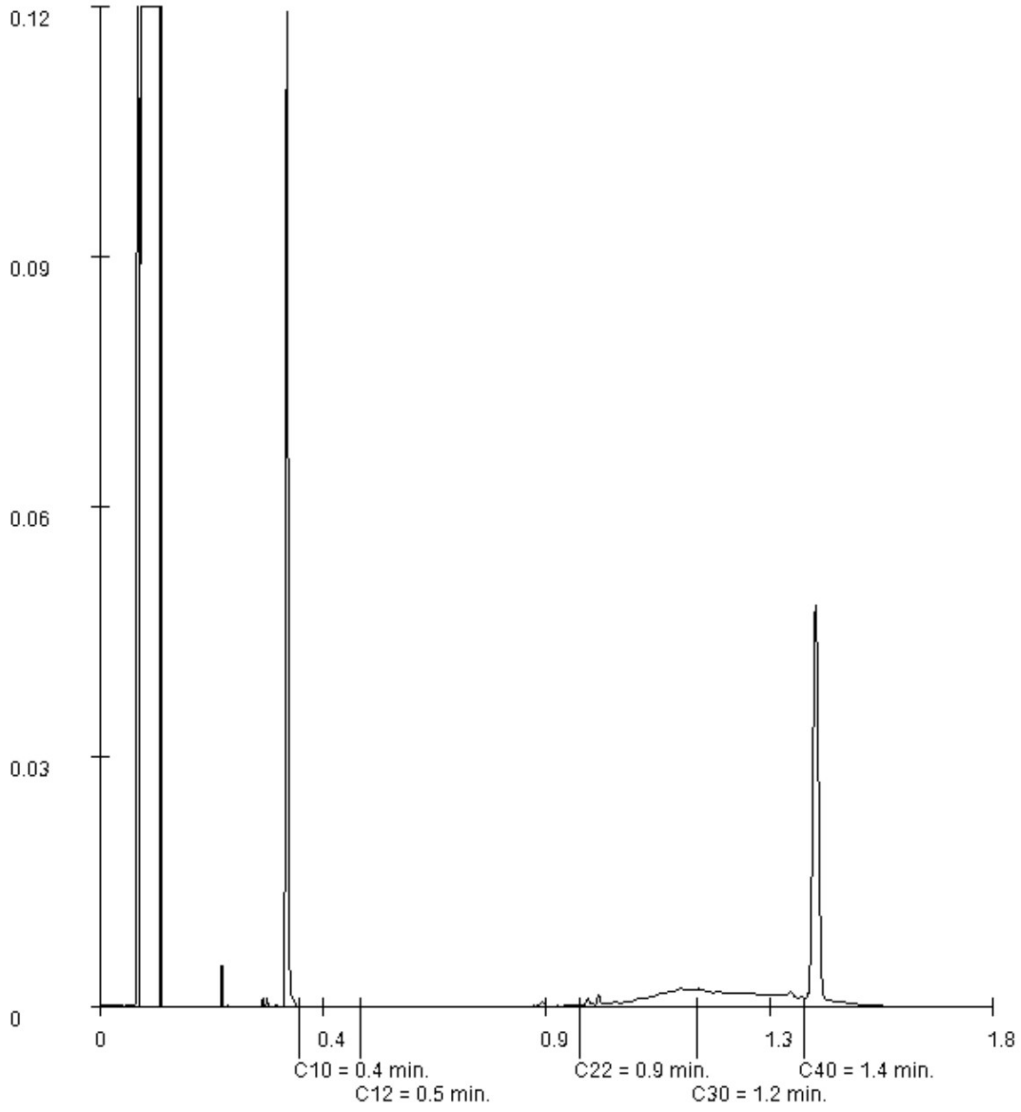

Paraaf : [redacted]

SGS Environmental Analytics B.V. IS GEACCREDITEERD VOLGENS DE DOOR DE RAAD VOOR ACCREDITATIE GESTELDE CRITERIA VOOR TESTLABORATORIA CONFORM EN ISO/IEC 17025:2017 ONDER NR. L 028

AL ONZE WERKZAAMHEDEN WORDEN UITGEVOERD ONDER DE ALGEMENE VOORWAARDEN GEDEPONEERD BIJ DE KAMER VAN KOOPHANDEL EN FABRIEKEN TE ROTTERDAM INSCHRIJVING HANDELSREGISTER: KVK ROTTERDAM 24265286

Analyserapport

Sweco Nederland Projecten

[redacted]

Projectnaam	Ontwikkelingslocatie Crailo fase 1	Orderdatum	28-02-2022
Projectnummer	51006611	Startdatum	28-02-2022
Rapportnummer	13628977 - 1	Rapportagedatum	03-03-2022

Monsternummer:	010
Monster beschrijvingen	N74 B10

Karakterisering naar alkaantraject

benzine	C9-C14
kerosine en petroleum	C10-C16
diesel en gasolie	C10-C28
motorolie	C20-C36
stookolie	C10-C36

De C10 en C40 pieken zijn toegevoegd door het laboratorium en worden gebruikt als interne standaard.

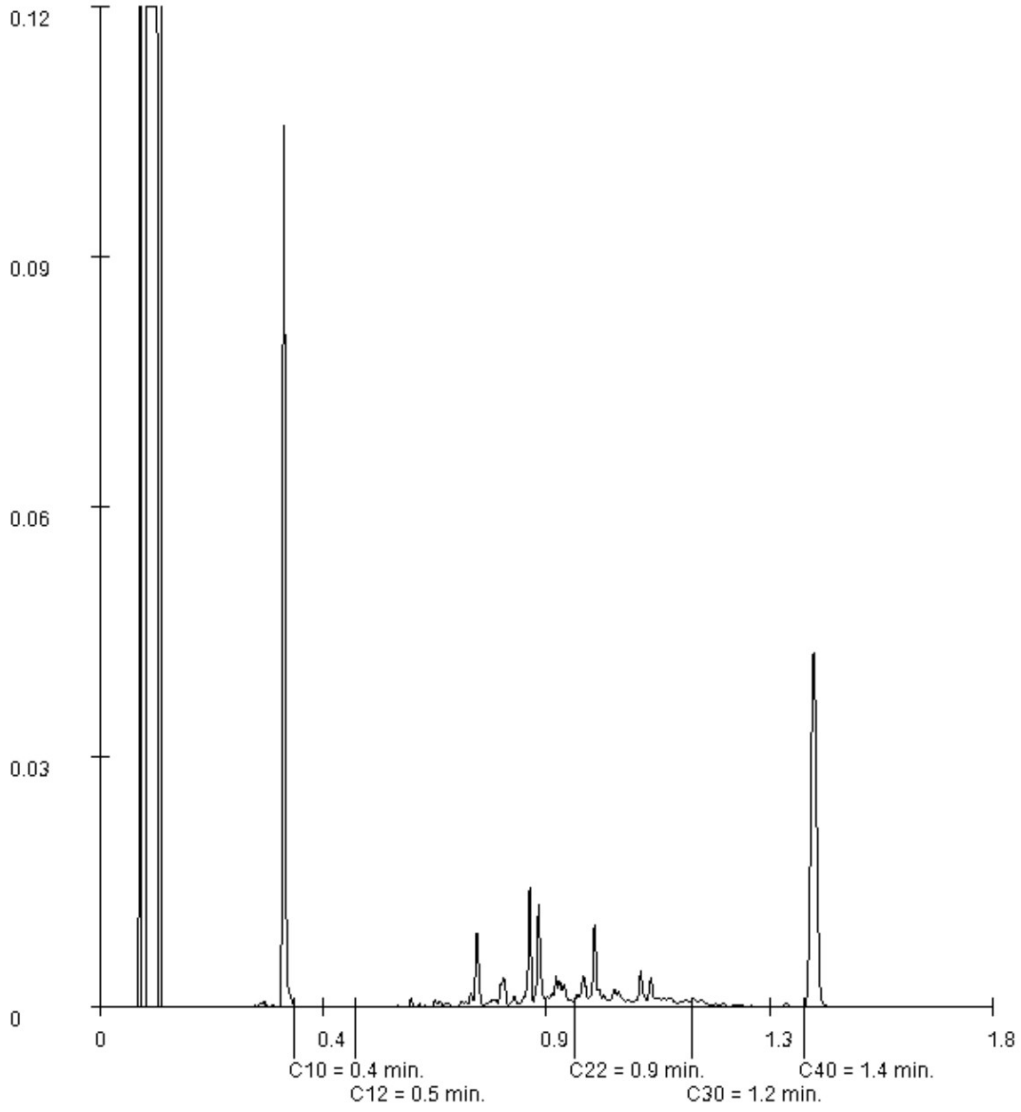

Paraaf : [redacted]

SGS Environmental Analytics B.V. IS GEACCREDITEERD VOLGENS DE DOOR DE RAAD VOOR ACCREDITATIE GESTELDE CRITERIA VOOR TESTLABORATORIA CONFORM EN ISO/IEC 17025:2017 ONDER NR. L 028

AL ONZE WERKZAAMHEDEN WORDEN UITGEVOERD ONDER DE ALGEMENE VOORWAARDEN GEDEPONEERD BIJ DE KAMER VAN KOOPHANDEL EN FABRIEKEN TE ROTTERDAM INSCHRIJVING HANDELSREGISTER: KVK ROTTERDAM 24265286

Analyserapport

Sweco Nederland Projecten

[redacted]

Projectnaam	Ontwikkelingslocatie Crailo fase 1	Orderdatum	28-02-2022
Projectnummer	51006611	Startdatum	28-02-2022
Rapportnummer	13628977 - 1	Rapportagedatum	03-03-2022

Monsternummer:	012
Monster beschrijvingen	N74 B12

Karakterisering naar alkaantraject

benzine	C9-C14
kerosine en petroleum	C10-C16
diesel en gasolie	C10-C28
motorolie	C20-C36
stookolie	C10-C36

De C10 en C40 pieken zijn toegevoegd door het laboratorium en worden gebruikt als interne standaard.

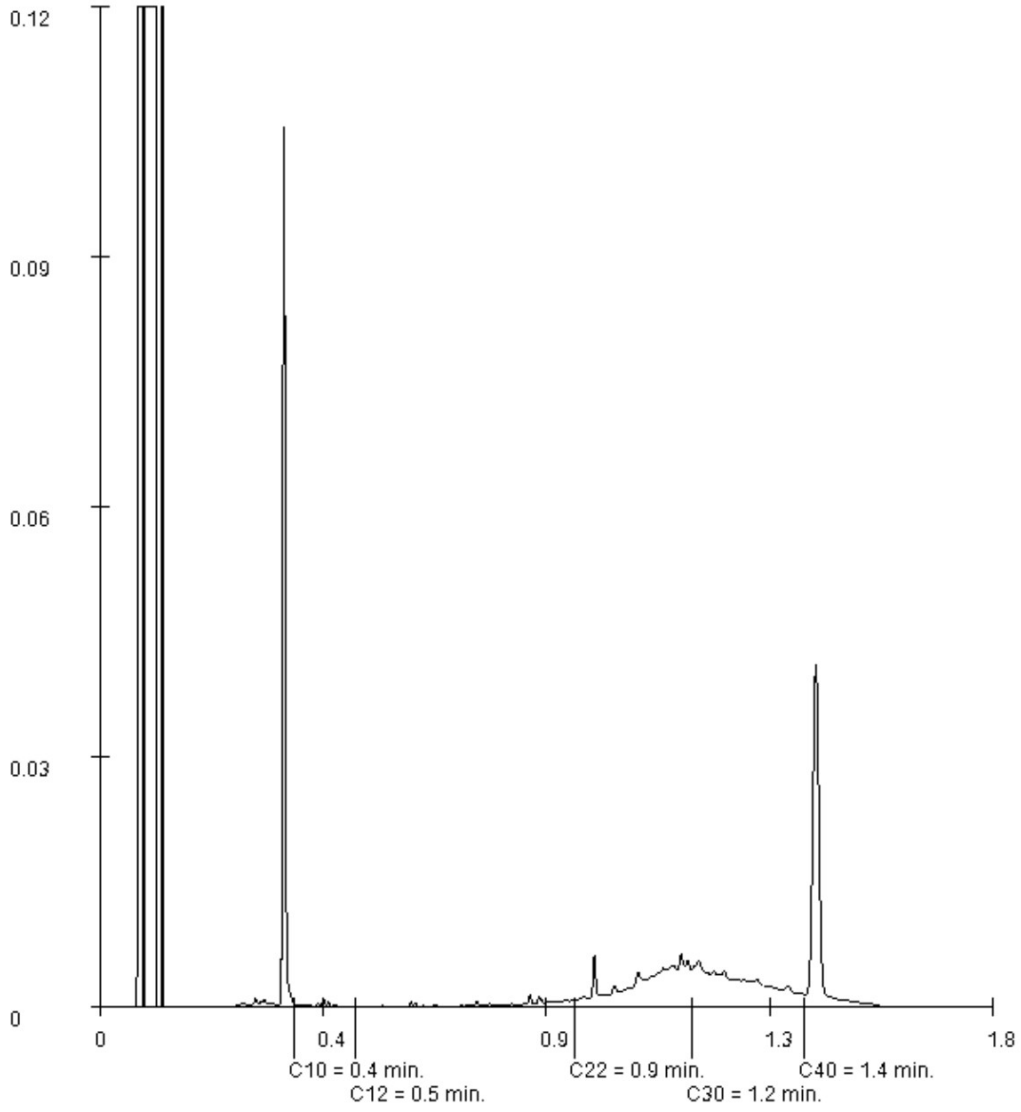

Paraaf : [redacted]

SGS Environmental Analytics B.V. IS GEACCREDITEERD VOLGENS DE DOOR DE RAAD VOOR ACCREDITATIE GESTELDE CRITERIA VOOR TESTLABORATORIA CONFORM EN ISO/IEC 17025:2017 ONDER NR. L 020

AL ONZE WERKZAAMHEDEN WORDEN UITGEVOERD ONDER DE ALGEMENE VOORWAARDEN GEDEPONEERD BIJ DE KAMER VAN KOOPHANDEL EN FABRIEKEN TE ROTTERDAM INSCHRIJVING HANDELSREGISTER: KVK ROTTERDAM 24265286

Analyserapport

Sweco Nederland Projecten

[redacted]

Projectnaam	Ontwikkelingslocatie Crailo fase 1	Orderdatum	28-02-2022
Projectnummer	51006611	Startdatum	28-02-2022
Rapportnummer	13628977 - 1	Rapportagedatum	03-03-2022

Monsternummer:	014
Monster beschrijvingen	N74 B14

Karakterisering naar alkaantraject

benzine	C9-C14
kerosine en petroleum	C10-C16
diesel en gasolie	C10-C28
motorolie	C20-C36
stookolie	C10-C36

De C10 en C40 pieken zijn toegevoegd door het laboratorium en worden gebruikt als interne standaard.

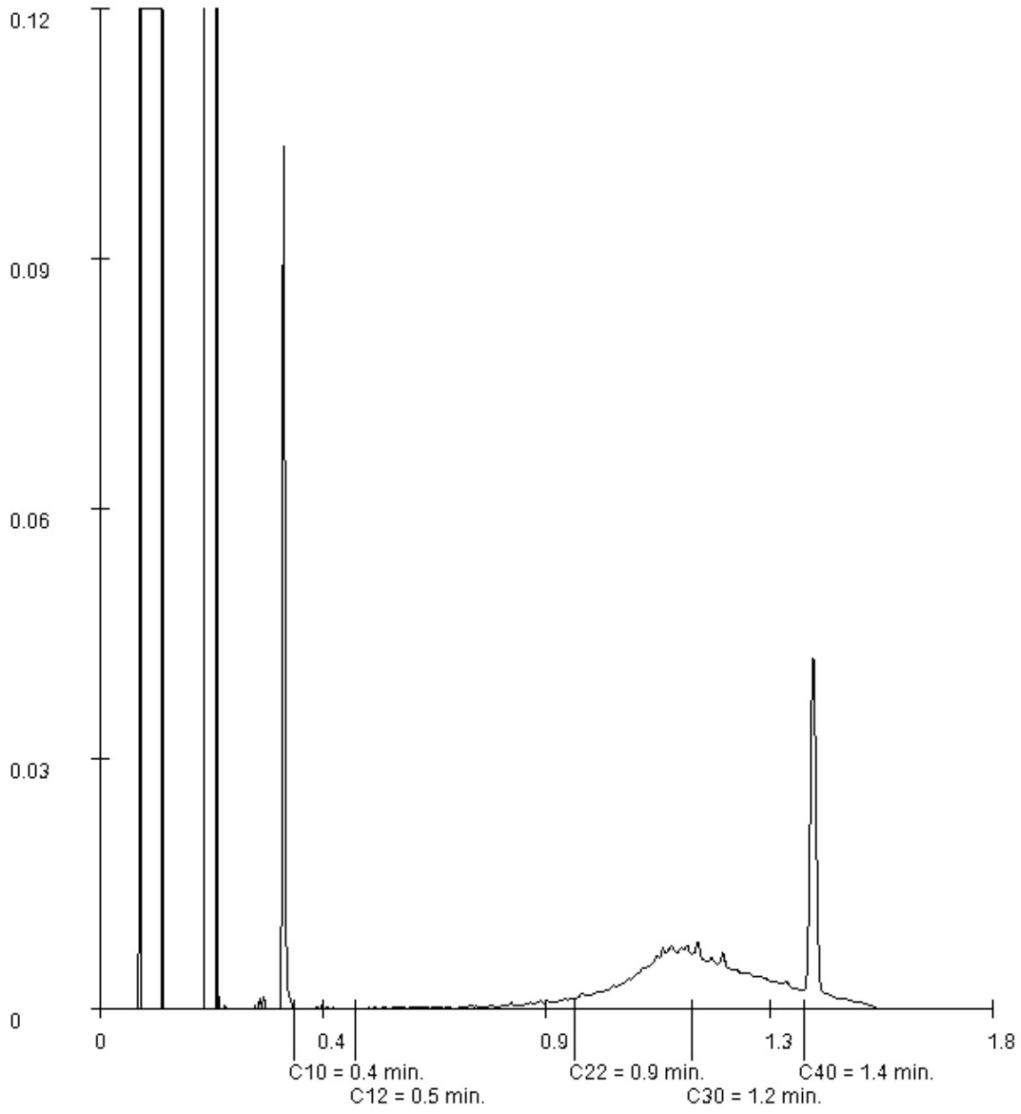

Paraaf : [redacted]

SGS Environmental Analytics B.V. IS GEACCREDITEERD VOLGENS DE DOOR DE RAAD VOOR ACCREDITATIE GESTELDE CRITERIA VOOR TESTLABORATORIA CONFORM EN ISO/IEC 17025:2017 ONDER NR. L 028

AL ONZE WERKZAAMHEDEN WORDEN UITGEVOERD ONDER DE ALGEMENE VOORWAARDEN GEDEPONEERD BIJ DE KAMER VAN KOOPHANDEL EN FABRIEKEN TE ROTTERDAM INSCHRIJVING HANDELSREGISTER: KVK ROTTERDAM 24265286

Analyserapport

Sweco Nederland Projecten

[redacted]

Projectnaam	Ontwikkelingslocatie Crailo fase 1	Orderdatum	28-02-2022
Projectnummer	51006611	Startdatum	28-02-2022
Rapportnummer	13628977 - 1	Rapportagedatum	03-03-2022

Monsternummer: 015

Monster beschrijvingen N74 B15

Karakterisering naar alkaantraject

benzine	C9-C14
kerosine en petroleum	C10-C16
diesel en gasolie	C10-C28
motorolie	C20-C36
stookolie	C10-C36

De C10 en C40 pieken zijn toegevoegd door het laboratorium en worden gebruikt als interne standaard.

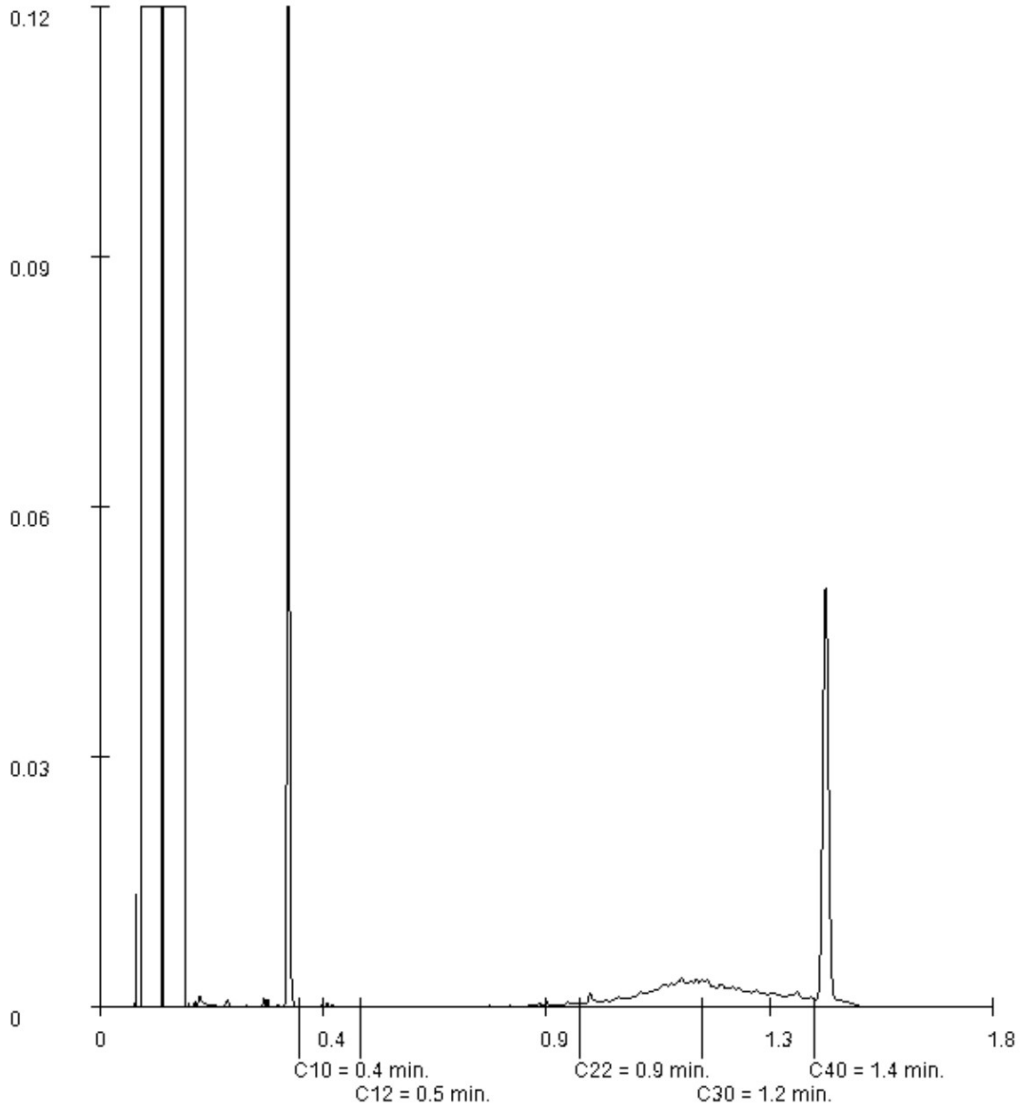

Paraaf : [redacted]

SGS Environmental Analytics B.V. IS GEACCREDITEERD VOLGENS DE DOOR DE RAAD VOOR ACCREDITATIE GESTELDE CRITERIA VOOR TESTLABORATORIA CONFORM EN ISO/IEC 17025:2017 ONDER NR. L 028

AL ONZE WERKZAAMHEDEN WORDEN UITGEVOERD ONDER DE ALGEMENE VOORWAARDEN GEDEPONEERD BIJ DE KAMER VAN KOOPHANDEL EN FABRIEKEN TE ROTTERDAM INSCHRIJVING HANDELSREGISTER: KVK ROTTERDAM 24265286

Analyserapport

Sweco Nederland Projecten

[redacted]

Projectnaam	Ontwikkelingslocatie Crailo fase 1	Orderdatum	28-02-2022
Projectnummer	51006611	Startdatum	28-02-2022
Rapportnummer	13628977 - 1	Rapportagedatum	03-03-2022

Monsternummer:	020
Monster beschrijvingen	N74 B20

Karakterisering naar alkaantraject

benzine	C9-C14
kerosine en petroleum	C10-C16
diesel en gasolie	C10-C28
motorolie	C20-C36
stookolie	C10-C36

De C10 en C40 pieken zijn toegevoegd door het laboratorium en worden gebruikt als interne standaard.

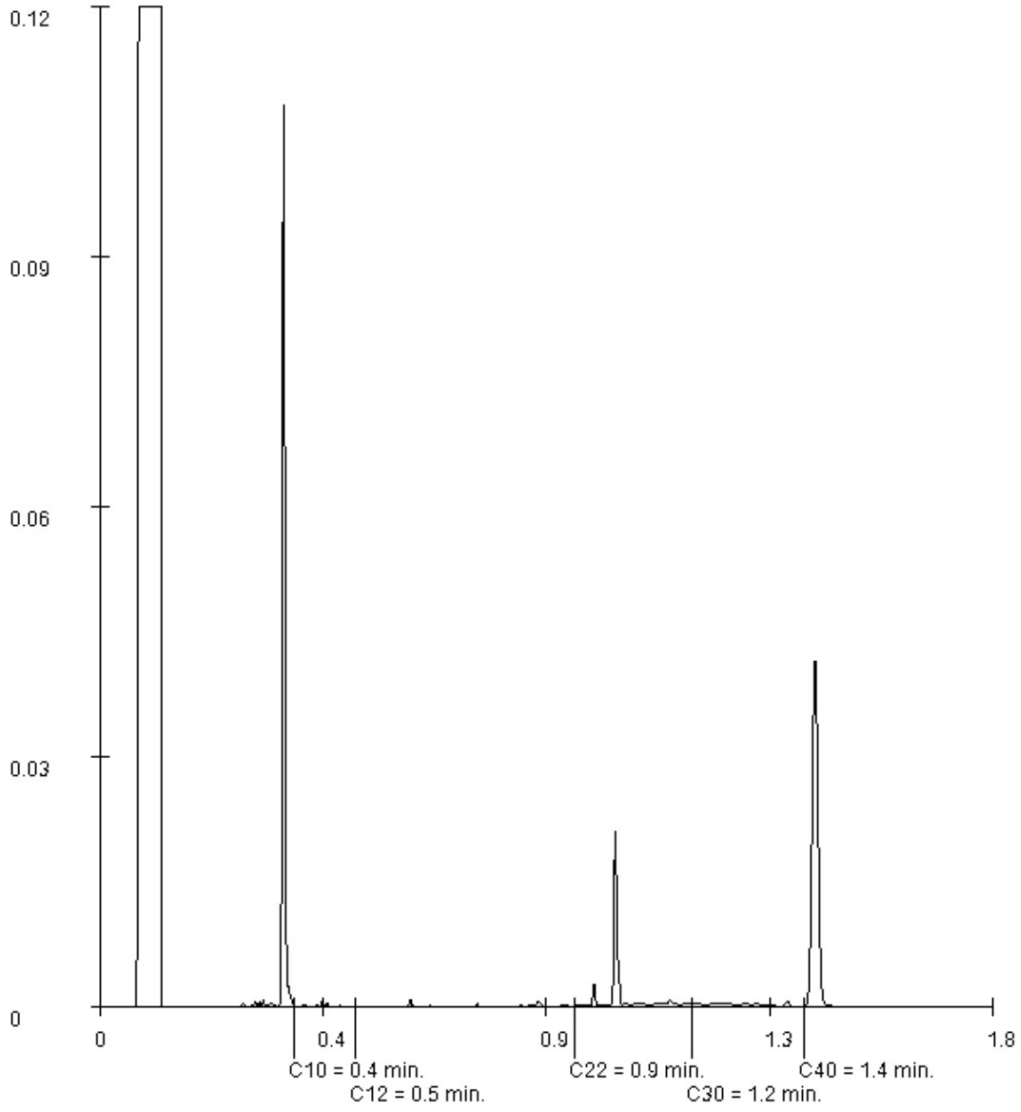

Paraaf : [redacted]

SGS Environmental Analytics B.V. IS GEACCREDITEERD VOLGENS DE DOOR DE RAAD VOOR ACCREDITATIE GESTELDE CRITERIA VOOR TESTLABORATORIA CONFORM EN ISO/IEC 17025:2017 ONDER NR. L 028

AL ONZE WERKZAAMHEDEN WORDEN UITGEVOERD ONDER DE ALGEMENE VOORWAARDEN GEDEPONEERD BIJ DE KAMER VAN KOOPHANDEL EN FABRIEKEN TE ROTTERDAM INSCHRIJVING HANDELSREGISTER: KVK ROTTERDAM 24265286

SGS Environmental Analytics B.V.
Correspondentieadres
Steenhouwerstraat 15 · 3194 AG Rotterdam
Tel.: +31 (0)10 231 47 00 · Fax: +31 (0)10 416 30 34
www.sgs.com/analytics-nl

Analyserapport

Sweco Nederland Projecten
[redacted]
Postbus 271
3730 AG DE BILT

Uw projectnaam	: Ontwikkelingslocatie Crailo fase 1
Uw projectnummer	: 51006611
SGS rapportnummer	: 13640254, versienummer: 1.
Rapport-verificatienummer	: TFVPAET2

Rotterdam, 20-03-2022

Geachte heer/mevrouw,

Hierbij ontvangt u de analyse resultaten van het laboratoriumonderzoek ten behoeve van uw project 51006611. Het onderzoek werd uitgevoerd conform uw opdracht. De gerapporteerde resultaten hebben uitsluitend betrekking op de door SGS geteste monsters en zoals door SGS ontvangen zijn. De door u aangegeven omschrijvingen voor de monsters, het project en de monsternamedatum (indien aangeleverd) zijn overgenomen in dit analyserapport. SGS is niet verantwoordelijk voor de gegevens verstrekt door de opdrachtgever.

Het onderzoek is uitgevoerd door SGS Environmental Analytics B.V., gevestigd aan de Steenhouwerstraat 15 in Rotterdam (NL). Indien het onderzoek is uitgevoerd door derden is dit in het rapport aangegeven.

Dit analyserapport bestaat inclusief bijlagen uit 4 pagina's. In geval van een versienummer van '2' of hoger vervallen de voorgaande versies. Alle bijlagen maken onlosmakelijk onderdeel uit van het rapport. Alleen vermenigvuldiging van het hele rapport is toegestaan.

Voor meer informatie, omtrent bijvoorbeeld meetonzekerheid of gebruikte analysemethoden, kunt u contact opnemen met de afdeling Customer Support.

Per 23 maart 2021 is SYNLAB Analytics & Services B.V. overgegaan naar de nieuwe naam SGS Environmental Analytics B.V. Alle erkenningen van SYNLAB Analytics & Services B.V blijven van kracht en zijn/worden omgezet naar SGS Environmental Analytics B.V.

Wij vertrouwen er op u met deze informatie van dienst te zijn.

Hoogachtend,

[redacted]
Technical Director

SGS Environmental Analytics B.V. IS GEACCREDITEERD VOLGENS DE DOOR DE RAAD VOOR ACCREDITATIE GESTELDE CRITERIA VOOR TESTLABORATORIA CONFORM EN ISO/IEC 17025:2017 ONDER NR. L 028

AL ONZE WERKZAAMHEDEN WORDEN UITGEVOERD ONDER DE ALGEMENE VOORWAARDEN GEDEPONEERD BIJ DE KAMER VAN KOOPHANDEL EN FABRIEKEN TE ROTTERDAM INSCHRIJVING HANDELSREGISTER: KVK ROTTERDAM 24265286

Analyserapport

Sweco Nederland Projecten

[redacted]

Projectnaam	Ontwikkelingslocatie Crailo fase 1	Orderdatum	18-03-2022
Projectnummer	51006611	Startdatum	18-03-2022
Rapportnummer	13640254 - 1	Rapportagedatum	20-03-2022

Nummer	Monstersoort	Monsterspecificatie
001	Grond (AS3000)	N74 B21 N74 B21 (130-180)
002	Grond (AS3000)	N74 B22 N74 B22 (130-0)
003	Grond (AS3000)	N74 B23 N74 B23 (430-0)

Analyse	Eenheid	Q	001	002	003
monster voorbehandeling		S	Ja	Ja	Ja
droge stof	gew.-%	S	95.0	96.2	94.2
gewicht artefacten	g	S	<1	<1	<1
aard van de artefacten	-	S	geen	geen	geen
organische stof (gloeiverlies)	% vd DS	S	<0.5	0.6	0.8
KORRELGROOTTEVERDELING					
lutum (bodem)	% vd DS	S	<2	<2	<2
METALEN					
cadmium	mg/kgds	S			2.6
POLYCYCLISCHE AROMATISCHE KOOLWATERSTOFFEN					
naftaleen	mg/kgds	S		<0.01	
fenantreen	mg/kgds	S		0.02	
antraceen	mg/kgds	S		<0.01	
fluoranteen	mg/kgds	S		0.02	
benzo(a)antraceen	mg/kgds	S		<0.01	
chryseen	mg/kgds	S		<0.01	
benzo(k)fluoranteen	mg/kgds	S		<0.01	
benzo(a)pyreen	mg/kgds	S		<0.01	
benzo(ghi)peryleen	mg/kgds	S		<0.01	
indeno(1,2,3-cd)pyreen	mg/kgds	S		<0.01	
pak-totaal (10 van VROM) (0.7 factor)	mg/kgds	S		0.096 [1)]	
MINERALE OLIE					
fractie C10-C12	mg/kgds		<5	<5	
fractie C12-C22	mg/kgds		<5	<5	
fractie C22-C30	mg/kgds		<5	<5	
fractie C30-C40	mg/kgds		<5	<5	
totaal olie C10 - C40	mg/kgds	S	<20	<20	

De met S gemerkte analyses zijn geaccrediteerd en vallen onder de AS3000-erkenning.

Paraaf : [redacted]

SGS Environmental Analytics B.V. IS GEACCREDITEERD VOLGENS DE DOOR DE RAAD VOOR ACCREDITATIE GESTELDE CRITERIA VOOR TESTLABORATORIA CONFORM EN ISO/IEC 17025:2017 ONDER NR. L 028

AL ONZE WERKZAAMHEDEN WORDEN UITGEVOERD ONDER DE ALGEMENE VOORWAARDEN GEDEPONEERD BIJ DE KAMER VAN KOOPHANDEL EN FABRIEKEN TE ROTTERDAM INSCHRIJVING HANDELSREGISTER: KVK ROTTERDAM 24265286

Analyserapport

Sweco Nederland Projecten

[redacted]

Projectnaam	Ontwikkelingslocatie Crailo fase 1	Orderdatum	18-03-2022
Projectnummer	51006611	Startdatum	18-03-2022
Rapportnummer	13640254 - 1	Rapportagedatum	20-03-2022

Monster beschrijvingen

001	*	De monstervoorbehandeling en analyses zijn uitgevoerd conform Accreditatieschema AS3000, dit geldt alleen voor de analyses die worden gerapporteerd met het "S" kenmerk.
002	*	De monstervoorbehandeling en analyses zijn uitgevoerd conform Accreditatieschema AS3000, dit geldt alleen voor de analyses die worden gerapporteerd met het "S" kenmerk.
003	*	De monstervoorbehandeling en analyses zijn uitgevoerd conform Accreditatieschema AS3000, dit geldt alleen voor de analyses die worden gerapporteerd met het "S" kenmerk.

Voetnoten

1	De sommatie na verrekening van de 0.7 factor voor <-waarden volgens BoToVa.

Paraaf : [redacted]

SGS Environmental Analytics B.V. IS GEACCREDITEERD VOLGENS DE DOOR DE RAAD VOOR ACCREDITATIE GESTELDE CRITERIA VOOR TESTLABORATORIA CONFORM EN ISO/IEC 17025:2017 ONDER NR. L 028

AL ONZE WERKZAAMHEDEN WORDEN UITGEVOERD ONDER DE ALGEMENE VOORWAARDEN GEDEPONEERD BIJ DE KAMER VAN KOOPHANDEL EN FABRIEKEN TE ROTTERDAM INSCHRIJVING HANDELSREGISTER: KVK ROTTERDAM 24265286

Analyserapport

Sweco Nederland Projecten

[redacted]

Projectnaam	Ontwikkelingslocatie Crailo fase 1	Orderdatum	18-03-2022
Projectnummer	51006611	Startdatum	18-03-2022
Rapportnummer	13640254 - 1	Rapportagedatum	20-03-2022

Analyse	Monstersoort	Relatie tot norm
monster voorbehandeling	Grond (AS3000)	Grond: conform NEN-EN 16179. Grond (AS3000): conform NEN-EN 16179
droge stof	Grond (AS3000)	Grond: NEN-EN 15934. Grond (AS3000): AS3010-2 en NEN-EN 15934
gewicht artefacten	Grond (AS3000)	Conform AS3000
aard van de artefacten	Grond (AS3000)	Idem
organische stof (gloeiverlies)	Grond (AS3000)	Grond: gelijkwaardig aan NEN 5754. Grond (AS3000): conform AS3010-3
lutum (bodem)	Grond (AS3000)	Grond: eigen methode. Grond (AS3000): AS3010-4
totaal olie C10 - C40	Grond (AS3000)	AS3010-7 en NEN-EN-ISO 16703
naftaleen	Grond (AS3000)	AS3010-6
fenantreen	Grond (AS3000)	Idem
antraceen	Grond (AS3000)	Idem
fluoranteen	Grond (AS3000)	Idem
benzo(a)antraceen	Grond (AS3000)	Idem
chryseen	Grond (AS3000)	Idem
benzo(k)fluoranteen	Grond (AS3000)	Idem
benzo(a)pyreen	Grond (AS3000)	Idem
benzo(ghi)peryleen	Grond (AS3000)	Idem
indeno(1,2,3-cd)pyreen	Grond (AS3000)	Idem
pak-totaal (10 van VROM) (0.7 factor)	Grond (AS3000)	Idem
cadmium	Grond (AS3000)	AS3010-5 en NEN-EN-ISO 17294-2 (ontsluiting NEN 6961)

Monster	Barcode	Aanlevering	Monstername	Verpakking
001	Y9551647	18-03-2022	18-03-2022	ALC201
002	Y9551573	18-03-2022	18-03-2022	ALC201
003	Y9551631	18-03-2022	18-03-2022	ALC201

Paraaf : [redacted]

SGS Environmental Analytics B.V. IS GEACCREDITEERD VOLGENS DE DOOR DE RAAD VOOR ACCREDITATIE GESTELDE CRITERIA VOOR TESTLABORATORIA CONFORM EN ISO/IEC 17025:2017 ONDER NR. L 028

AL ONZE WERKZAAMHEDEN WORDEN UITGEVOERD ONDER DE ALGEMENE VOORWAARDEN GEDEPONEERD BIJ DE KAMER VAN KOOPHANDEL EN FABRIEKEN TE ROTTERDAM INSCHRIJVING HANDELSREGISTER: KVK ROTTERDAM 24265286

SGS Environmental Analytics B.V.
Correspondentieadres
Steenhouwerstraat 15 · 3194 AG Rotterdam
Tel.: +31 (0)10 231 47 00 · Fax: +31 (0)10 416 30 34
www.sgs.com/analytics-nl

Analyserapport

Sweco Nederland Projecten
[redacted]
Postbus 271
3730 AG DE BILT

Uw projectnaam	: Ontwikkelingslocatie Crailo fase 1
Uw projectnummer	: 51006611
SGS rapportnummer	: 13641957, versienummer: 1.
Rapport-verificatienummer	: EA223FX7

Rotterdam, 23-03-2022

Geachte heer/mevrouw,

Hierbij ontvangt u de analyse resultaten van het laboratoriumonderzoek ten behoeve van uw project 51006611. Het onderzoek werd uitgevoerd conform uw opdracht. De gerapporteerde resultaten hebben uitsluitend betrekking op de door SGS geteste monsters en zoals door SGS ontvangen zijn. De door u aangegeven omschrijvingen voor de monsters, het project en de monsternamedatum (indien aangeleverd) zijn overgenomen in dit analyserapport. SGS is niet verantwoordelijk voor de gegevens verstrekt door de opdrachtgever.

Het onderzoek is uitgevoerd door SGS Environmental Analytics B.V., gevestigd aan de Steenhouwerstraat 15 in Rotterdam (NL). Indien het onderzoek is uitgevoerd door derden is dit in het rapport aangegeven.

Dit analyserapport bestaat inclusief bijlagen uit 4 pagina's. In geval van een versienummer van '2' of hoger vervallen de voorgaande versies. Alle bijlagen maken onlosmakelijk onderdeel uit van het rapport. Alleen vermenigvuldiging van het hele rapport is toegestaan.

Voor meer informatie, omtrent bijvoorbeeld meetonzekerheid of gebruikte analysemethoden, kunt u contact opnemen met de afdeling Customer Support.

Per 23 maart 2021 is SYNLAB Analytics & Services B.V. overgegaan naar de nieuwe naam SGS Environmental Analytics B.V. Alle erkenningen van SYNLAB Analytics & Services B.V blijven van kracht en zijn/worden omgezet naar SGS Environmental Analytics B.V.

Wij vertrouwen er op u met deze informatie van dienst te zijn.

Hoogachtend,

[redacted]
Technical Director

SGS Environmental Analytics B.V. IS GEACCREDITEERD VOLGENS DE DOOR DE RAAD VOOR ACCREDITATIE GESTELDE CRITERIA VOOR TESTLABORATORIA CONFORM EN ISO/IEC 17025:2017 ONDER NR. L 028

AL ONZE WERKZAAMHEDEN WORDEN UITGEVOERD ONDER DE ALGEMENE VOORWAARDEN GEDEPONEERD BIJ DE KAMER VAN KOOPHANDEL EN FABRIEKEN TE ROTTERDAM INSCHRIJVING HANDELSREGISTER: KVK ROTTERDAM 24265286

Analyserapport

Sweco Nederland Projecten
[redacted]

Projectnaam	Ontwikkelingslocatie Crailo fase 1	Orderdatum	22-03-2022
Projectnummer	51006611	Startdatum	22-03-2022
Rapportnummer	13641957 - 1	Rapportagedatum	23-03-2022

Nummer	Monstersoort	Monsterspecificatie
001	Grond (AS3000)	N74 B24

Analyse	Eenheid	Q	001
monster voorbehandeling		S	Ja
droge stof	gew.-%	S	92.9
gewicht artefacten	g	S	<1
aard van de artefacten	-	S	geen
organische stof (gloeiverlies)	% vd DS	S	<0.5
KORRELGROOTTEVERDELING			
lutum (bodem)	% vd DS	S	<2
METALEN			
cadmium	mg/kgds	S	0.21

De met S gemerkte analyses zijn geaccrediteerd en vallen onder de AS3000-erkenning.

Paraaf : [redacted]

SGS Environmental Analytics B.V. IS GEACCREDITEERD VOLGENS DE DOOR DE RAAD VOOR ACCREDITATIE GESTELDE CRITERIA VOOR TESTLABORATORIA CONFORM EN ISO/IEC 17025:2017 ONDER NR. L 028

AL ONZE WERKZAAMHEDEN WORDEN UITGEVOERD ONDER DE ALGEMENE VOORWAARDEN GEDEPONEERD BIJ DE KAMER VAN KOOPHANDEL EN FABRIEKEN TE ROTTERDAM INSCHRIJVING HANDELSREGISTER: KVK ROTTERDAM 24265286

Analyserapport

Sweco Nederland Projecten
[redacted]

Projectnaam	Ontwikkelingslocatie Crailo fase 1	Orderdatum	22-03-2022
Projectnummer	51006611	Startdatum	22-03-2022
Rapportnummer	13641957 - 1	Rapportagedatum	23-03-2022

Monster beschrijvingen

001	*	De monstervoorbehandeling en analyses zijn uitgevoerd conform Accreditatieschema AS3000, dit geldt alleen voor de analyses die worden gerapporteerd met het "S" kenmerk.

Paraaf : [redacted]

SGS Environmental Analytics B.V. IS GEACCREDITEERD VOLGENS DE DOOR DE RAAD VOOR ACCREDITATIE GESTELDE CRITERIA VOOR TESTLABORATORIA CONFORM EN ISO/IEC 17025:2017 ONDER NR. L 028

AL ONZE WERKZAAMHEDEN WORDEN UITGEVOERD ONDER DE ALGEMENE VOORWAARDEN GEDEPONEERD BIJ DE KAMER VAN KOOPHANDEL EN FABRIEKEN TE ROTTERDAM INSCHRIJVING HANDELSREGISTER: KVK ROTTERDAM 24265286

Analyserapport

Sweco Nederland Projecten
[redacted]

Projectnaam	Ontwikkelingslocatie Crailo fase 1	Orderdatum	22-03-2022
Projectnummer	51006611	Startdatum	22-03-2022
Rapportnummer	13641957 - 1	Rapportagedatum	23-03-2022

Analyse	Monstersoort	Relatie tot norm
monster voorbehandeling	Grond (AS3000)	Grond: conform NEN-EN 16179. Grond (AS3000): conform NEN-EN 16179
droge stof	Grond (AS3000)	Grond: NEN-EN 15934. Grond (AS3000): AS3010-2 en NEN-EN 15934
gewicht artefacten	Grond (AS3000)	Conform AS3000
aard van de artefacten	Grond (AS3000)	Idem
organische stof (gloeiverlies)	Grond (AS3000)	Grond: gelijkwaardig aan NEN 5754. Grond (AS3000): conform AS3010-3
lutum (bodem)	Grond (AS3000)	Grond: eigen methode. Grond (AS3000): AS3010-4
cadmium	Grond (AS3000)	AS3010-5 en NEN-EN-ISO 17294-2 (ontsluiting NEN 6961)

Monster	Barcode	Aanlevering	Monstername	Verpakking
001	Y9553195	22-03-2022	22-03-2022	ALC201

Paraaf : [redacted]

SGS Environmental Analytics B.V. IS GEACCREDITEERD VOLGENS DE DOOR DE RAAD VOOR ACCREDITATIE GESTELDE CRITERIA VOOR TESTLABORATORIA CONFORM EN ISO/IEC 17025:2017 ONDER NR. L 028

AL ONZE WERKZAAMHEDEN WORDEN UITGEVOERD ONDER DE ALGEMENE VOORWAARDEN GEDEPONEERD BIJ DE KAMER VAN KOOPHANDEL EN FABRIEKEN TE ROTTERDAM INSCHRIJVING HANDELSREGISTER: KVK ROTTERDAM 24265286

Toetsing volgens BoTeVa, module T.1-Beoordeling kwaliteit van grond en bagger bij toepassing op of in de bodem
(Toetsversie 3.0.0, toetsbasis **BBK**, **SIKB** versie 13.3.0, toetsingsdatum: 16-11-2021 - 14:40)

Projectcode	51006611	51006611	51006611
Projectnaam	Ontwikkelingslocatie Cralo fase 1	Ontwikkelingslocatie Cralo fase 1	Ontwikkelingslocatie Cralo fase 1
Monsteromschrijving	N74-W01-1	N74-W02-1	N74-W03-1
Monstersoort	Grond (AS3000)	Grond (AS3000)	Grond (AS3000)
Monster conclusie	**Klasse industrie**	**Klasse wonen**	**Klasse industrie**

Analyse	Eenheid	SR	BT	ST	SC	BC	AW	T	I	RBK	SR	BT	ST	SC	BC	AW	T	I	RBK	SR	BT	ST	SC	BC	AW	T	I	RBK
monster voorbehandeling		Ja			-					Ja			-						Ja			-						
droge stof	%	92.5	**92.5**		--						89.6	**89.6**		--						93.9	**93.9**		--					
gewicht artefacten	g	<1			--						<1			--						<1			--					
aard van de artefacten	-	Geen								Geen									Geen									
organische stof (gloeiverlies)	%	1.7	**1.7**		--						2.2	**2.2**		--						3.1	**3.1**		--					
KORRELGROOTTEVERDELING																												
lutum (bodem)	% vd DS	<2	**<2**		--						2.4	**2.4**		--						<2	**<2**		--					
METALEN																												
barium	mg/kg	21	**81.4**	81.4		--			920	20	22	**81.2**	81.2		--			920	20	<20	**54.2**	54.2		--			920	20
cadmium	mg/kg	<0.2	**0.241**	0.241		<=AW	0.6	6.8	13	0.2	0.23	**0.39**	0.39		<=AW	0.6	6.8	13	0.2	0.74	**1.21**	1.21	*	IN	0.6	6.8	13	0.2
kobalt	mg/kg	2.2	**7.73**	7.73		<=AW	15	102	190	3	1.7	**5.73**	5.73		<=AW	15	102	190	3	1.5	**5.27**	5.27		<=AW	15	102	190	3
koper	mg/kg	5.7	**11.8**	11.8		<=AW	40	115	190	5	8.5	**17.2**	17.2		<=AW	40	115	190	5	8.8	**15.9**	15.9		<=AW	40	115	190	5
kwik*	mg/kg	0.05	**0.0718**	0.0718		<=AW	0.15	18	36	0.05	0.09	**0.128**	0.128		<=AW	0.15	18	36	0.05	<0.05	**0.0498**	0.0498		<=AW	0.15	18	36	0.05
lood	mg/kg	18	**28.3**	28.3		<=AW	50	290	530	10	17	**26.5**	26.5		<=AW	50	290	530	10	23	**35.5**	35.5		<=AW	50	290	530	10
molybdeen	mg/kg	<0.5	**0.35**	0.35		<=AW	1.5	96	190	1.5	<0.5	**0.35**	0.35		<=AW	1.5	96	190	1.5	<0.5	**0.35**	0.35		<=AW	1.5	96	190	1.5
nikkel	mg/kg	6.4	**18.7**	18.7		<=AW	35	68	100	4	5.0	**14.1**	14.1		<=AW	35	68	100	4	5.2	**15.2**	15.2		<=AW	35	68	100	4
zink	mg/kg	38	**90.2**	90.2		<=AW	140	430	720	20	41	**94.9**	94.9		<=AW	140	430	720	20	80	**185**	185	*	WO	140	430	720	20
POLYCYCLISCHE AROMATISCHE KOOLWATERSTOFFEN																												
naftaleen	mg/kg	0.03	**0.03**		--	-					0.01	**0.01**		--	-					0.03	**0.03**		--	-				
fenantreen	mg/kg	0.73	**0.73**		--	-					0.34	**0.34**		--	-					0.54	**0.54**		--	-				
antraceen	mg/kg	0.20	**0.2**		--	-					0.09	**0.09**		--	-					0.09	**0.09**		--	-				
fluoranteen	mg/kg	1.7	**1.7**		--	-					0.85	**0.85**		--	-					1.1	**1.1**		--	-				
benzo(a)antraceen	mg/kg	1.0	**1**		--	-					0.48	**0.48**		--	-					0.83	**0.83**		--	-				
chryseen	mg/kg	0.93	**0.93**		--	-					0.43	**0.43**		--	-					0.90	**0.9**		--	-				
benzo(k)fluoranteen	mg/kg	0.53	**0.53**		--	-					0.27	**0.27**		--	-					0.71	**0.71**		--	-				
benzo(a)pyreen	mg/kg	0.99	**0.99**		--	-					0.46	**0.46**		--	-					1.1	**1.1**		--	-				
benzo(ghi)peryleen	mg/kg	0.66	**0.66**		--	-					0.32	**0.32**		--	-					1.1	**1.1**		--	-				
indeno(1,2,3-cd)pyreen	mg/kg	0.61	**0.61**		--	-					0.32	**0.32**		--	-					1.0	**1**		--	-				
pak-totaal (10 van VROM) (0.7 factor)	mg/kg	7.38	**7.38**	7.38	*	IN	1.5	21	40	0.35	3.57	**3.57**	3.57	*	WO	1.5	21	40	0.35	7.4	**7.4**	7.4	*	IN	1.5	21	40	0.35

Monstercode	Monsteromschrijving
13567763-001	*N74-W01-1 N74-W01-1 N74-W01 (0-100)*
13567763-002	*N74-W02-1 N74-W02-1 N74-W02 (0-100)*
13567763-003	*N74-W03-1 N74-W03-1 N74-W03 (0-100)*

Toetsing volgens BoToVa, module T.1-Beoordeling kwaliteit van grond en bagger bij toepassing op of in de bodem

(Toetsversie 3.0.0, toetskader **BRL SIKB** versie 13.3.0, toetsingsdatum: 16-11-2021 - 14:40)

Projectcode	51006611	51006611	51006611
Projectnaam	Ontwikkelingslocatie Crailo fase 1	Ontwikkelingslocatie Crailo fase 1	Ontwikkelingslocatie Crailo fase 1
Monstermaschrijving	N74-W04-1	N74-W05-1	N74-W06-1
Monstersoort	Grond (AS3000)	Grond (AS3000)	Grond (AS3000)
Monster conclusie	**Klasse industrie**	**Klasse industrie**	**Klasse industrie**

Analyse	Eenheid	SR	BT	ST	SC	BC	AW	T	I	RBK	SR	BT	ST	SC	BC	AW	T	I	RBK	SR	BT	ST	SC	BC	AW	T	I	RBK
monster voorbehandeling		Ja			-					Ja			-						Ja			-						
droge stof	%	95.1	**95.1**		--						92.1	**92.1**		--						92.6	**92.6**		--					
gewicht artefacten	g	<1			--						<1			--						<1			--					
aard van de artefacten	-	Geen								Geen									Geen									
organische stof (gloeiverlies)	%	2.3	**2.3**		--						2.2	**2.2**		--						1.7	**1.7**		--					
KORRELGROOTTEVERDELING																												
lutum (bodem)	% vd DS	<2	**<2**		--						<2	**<2**		--						2.8	**2.8**		--					
METALEN																												
barium	mg/kg	24	**93**	93		--			920	20	30	**116**	116		--			920	20	33	**116**	116		--			920	20
cadmium	mg/kg	0.99	**1**	1	*	WO	0.6	6.8	13	0.2	1.1	**1.85**	1.85	*	IN	0.6	6.8	13	0.2	0.22	**0.374**	0.374		<=AW	0.6	6.8	13	0.2
kobalt	mg/kg	1.9	**6.68**	6.68		<=AW	15	102	190	3	2.0	**7.03**	7.03		<=AW	15	102	190	3	2.2	**7.11**	7.11		<=AW	15	102	190	3
koper	mg/kg	7.4	**15.2**	15.2		<=AW	40	115	190	5	83	**129**	129	**	IN	40	115	190	5	8.5	**17.1**	17.1		<=AW	40	115	190	5
kwik*	mg/kg	<0.05	**0.0502**	0.0502		<=AW	0.15	18	36	0.05	0.05	**0.0717**	0.0717		<=AW	0.15	18	36	0.05	0.06	**0.0851**	0.0851		<=AW	0.15	18	36	0.05
lood	mg/kg	27	**42.3**	42.3		<=AW	50	290	530	10	48	**75.3**	75.3	*	WO	50	290	530	10	29	**45**	45		<=AW	50	290	530	10
molybdeen	mg/kg	<0.5	**0.35**	0.35		<=AW	1.5	96	190	1.5	<0.5	**0.35**	0.35		<=AW	1.5	96	190	1.5	<0.5	**0.35**	0.35		<=AW	1.5	96	190	1.5
nikkel	mg/kg	6.4	**18.7**	18.7		<=AW	35	68	100	4	6.2	**18.1**	18.1		<=AW	35	68	100	4	6.8	**18.6**	18.6		<=AW	35	68	100	4
zink	mg/kg	58	**137**	137		<=AW	140	430	720	20	56	**132**	132		<=AW	140	430	720	20	51	**116**	116		<=AW	140	430	720	20
POLYCYCLISCHE AROMATISCHE KOOLWATERSTOFFEN																												
naftaleen	mg/kg	0.11	**0.11**		--	-					0.10	**0.1**		--	-					0.06	**0.06**		--	-				
fenantreen	mg/kg	2.0	**2**		--	-					3.1	**3.1**		--	-					2.4	**2.4**		--	-				
antraceen	mg/kg	0.44	**0.44**		--	-					0.71	**0.71**		--	-					0.51	**0.51**		--	-				
fluoranteen	mg/kg	2.6	**2.6**		--	-					4.7	**4.7**		--	-					3.3	**3.3**		--	-				
benzo(a)antraceen	mg/kg	1.4	**1.4**		--	-					2.6	**2.6**		--	-					1.8	**1.8**		--	-				
chryseen	mg/kg	1.2	**1.2**		--	-					2.0	**2**		--	-					1.4	**1.4**		--	-				
benzo(k)fluoranteen	mg/kg	0.68	**0.68**		--	-					1.2	**1.2**		--	-					0.88	**0.88**		--	-				
benzo(a)pyreen	mg/kg	1.2	**1.2**		--	-					2.1	**2.1**		--	-					1.5	**1.5**		--	-				
benzo(ghi)peryleen	mg/kg	0.83	**0.83**		--	-					1.5	**1.5**		--	-					1.0	**1**		--	-				
indeno(1,2,3-cd)pyreen	mg/kg	0.82	**0.82**		--	-					1.5	**1.5**		--	-					1.1	**1.1**		--	-				
pak-totaal (10 van VROM) (0.7 factor)	mg/kg	11.28	**11.3**	11.3	*	IN	1.5	21	40	0.35	19.51	**19.5**	19.5	*	IN	1.5	21	40	0.35	13.95	**14**	14	*	IN	1.5	21	40	0.35

Monstercode	Monstermaschrijving
13567763-004	*N74-W04-1 N74-W04-1 N74-W04 (0-100)*
13567763-005	*N74-W05-1 N74-W05-1 N74-W05 (0-100)*
13567763-006	*N74-W06-1 N74-W06-1 N74-W06 (0-100)*

Verklaring kolommen

SR	*Resultaat op het analyserapport*
BT	*Berekend toetsresultaat (omgerekend naar standaard bodem). Bij organische stof en lutum staan de voor de toetsing gebruikte waarden.*
BC	*Toetsoordeel*
ST	*SGS toetsings resultaat (door SGS berekend)*
SC	*SGS toetsings conclusie (door SGS bepaald)*
AW	*Achtergrondwaarde (door SGS beheerd)*
T	*Tussenwaarde (door SGS berekend en beheerd maar niet meer beschreven in de wetgeving)*
I	*Interventie waarde (door SGS beheerd)*
RBK	*Tabel 1 (rapportagegrenzen), Staatscourant nr. 22335 (02-11-2012).*

Verklaring toetsingsoordelen

-	*Geen toetsoordeel mogelijk*
--	*Heeft geen normwaarde, zorgplicht van toepassing*
---	*Interventiewaarde ontbreekt, zorgplicht van toepassing*
#	*Verhoogde rapportagegrens, voor meer informatie zie analysecertificaat*
+	*De normen voor barium zijn ingetrokken. Indien er sprake is van verhoogde bariumgehalten ten opzichte van de natuurlijke achtergrond als gevolg van een antropogene bron, kan dit gehalte door het bevoegd gezag worden beoordeeld op basis van de voormalige interventiewaarde voor barium van 625 mg/kg d.s (waterbodem) en de interventiewaarde voor landbodem van 920 mg/kg (landbodem).*
°	*Er staan twee interventie waardes beschreven voor kwik in grond in de circulaire bodemsanering (per 1 juli 2013); 4 mg/kg d.s. voor organisch kwik en 36 mg/kg d.s. voor anorganisch kwik. Het analyse resultaat is het gehalte aan kwik. Er kan daarin geen verder onderscheid worden gemaakt tussen de twee soorten. Voor deze toetsing wordt de eis van 36 mg/kg d.s. gehanteerd.*
<=AW	*Kleiner dan of gelijk aan de achtergrondwaarde*
WO	*Wonen*
IN	*Industrie*
,zp	*Interventiewaarde ontbreekt, zorgplicht van toepassing.*
>I	*Groter dan interventiewaarde*
>(ind)I	*INEV (Indicatieve interventiewaarde) wordt overschreden*
somIW>1	*Interventiewaarde wordt overschreden door som fractie interventiewaarde > 1 (interventie factor)*
^	*Enkele parameters ontbreken in de som*
NT>I	*Niet toepasbaar > interventiewaarde*
NT	*Niet toepasbaar*
*	*Het gehalte is groter dan de streefwaarde/achtergrondwaarde en kleiner dan of gelijk aan het gemiddelde van de streef/achtergrond- en interventiewaarde (de toetsingswaarden zijn door SGS beheerd)*
**	*Het gehalte is groter dan het gemiddelde van de streef/achtergrond- en interventiewaarde en kleiner dan of gelijk aan de interventiewaarde (de toetsingswaarden zijn door SGS beheerd)*
***	*Het gehalte is groter dan de interventiewaarde (de toetsingswaarden zijn door SGS beheerd)*
BT/BC gem	*gemiddelde op basis van standaard bodemtype (humus 10% en lutum 25%)*

Kleur informatie

Rood	*overschrijding klasse B / Interventiewaarde, nooit toepasbaar*
Oranje	*>= Tussenwaarde (BI ligt tussen 0.5 en 1) of groter dan de B waarde (component niveau)*
	Klasse wonen of klasse industrie (monsterniveau)
Blauw	*>= Achtergrond waarde, industrie of wonen op component niveau*

Normenblad

Toetskeuze: T.1: Beoordeling kwaliteit van grond en bagger bij toepassing op of in de bodem

Analyse	Eenheid	AW	Wo	Ind	I
METALEN					
cadmium	mg/kg	0.6	1.2	4.3	13
kobalt	mg/kg	15	35	190	190
koper	mg/kg	40	54	190	190
kwik°	mg/kg	0.15	0.83	4.8	36
lood	mg/kg	50	210	530	530
molybdeen	mg/kg	1.5	88	190	190
nikkel	mg/kg	35	39	100	100
zink	mg/kg	140	200	720	720
POLYCYCLISCHE AROMATISCHE KOOLWATERSTOFFEN					
pak-totaal (10 van VROM) (0.7 factor)	mg/kg	1.5	6.8	40	40

*	Indicatief niveau voor ernstige verontreiniging
Legenda normenblad	
AW	= Achtergrondwaarden
WO	= Maximale waarden bodemfunctieklasse wonen
IND	= Maximale waarden bodemfunctieklasse industrie
I	= Interventiewaarden
Normen en definities	http://www.rwsleefomgeving.nl/onderwerpen/bodem-ondergrond/bbk/instrumenten/botova/downloads

Toetsing volgens BoToVa, module T.12-Beoordeling kwaliteit van grond volgens Wbb
(Toetsversie 3.0.0, toetskader: **WBB**, SAS versie 13.3.0, toetsingsdatum: 10-11-2021 - 14:40)

Projectcode	51006611	51006611	51006611
Projectnaam	Ontwikkelingslocatie Cralo fase 1	Ontwikkelingslocatie Cralo fase 1	Ontwikkelingslocatie Cralo fase 1
Monsteromschrijving	N74-W01-1	N74-W02-1	N74-W03-1
Monstersoort	Grond (AS3000)	Grond (AS3000)	Grond (AS3000)
Monster conclusie	**Overschrijding Achtergrondwaarde**	**Overschrijding Achtergrondwaarde**	**Overschrijding Achtergrondwaarde**

Analyse	Eenheid	SR	BT	ST	SC	BC	AW	T	I	RBK	SR	BT	ST	SC	BC	AW	T	I	RBK	SR	BT	ST	SC	BC	AW	T	I	RBK
monster voorbehandeling		Ja			-					Ja				-					Ja				-					
droge stof	%	92.5	**92.5**		--						89.6	**89.6**		--						93.9	**93.9**		--					
gewicht artefacten	g	<1			--						<1			--						<1			--					
aard van de artefacten	-	Geen								Geen									Geen									
organische stof (gloeiverlies)	%	1.7	**1.7**		--						2.2	**2.2**		--						3.1	**3.1**		--					
KORRELGROOTTEVERDELING																												
lutum (bodem)	% vd DS	<2	**<2**		--						2.4	**2.4**		--						<2	**<2**		--					
METALEN																												
barium	mg/kg	21	**81.4**	81.4		--			920	20	22	**91.2**	81.2		--			920	20	<20	**54.2**	54.2		--			920	20
cadmium	mg/kg	<0.2	**0.241**	0.241		<=AW	0.6	6.8	13	0.2	0.23	**0.39**	0.39		<=AW	0.6	6.8	13	0.2	0.74	**1.21**	1.21	*	IN	0.6	6.8	13	0.2
kobalt	mg/kg	2.2	**7.73**	7.73		<=AW	15	102	190	3	1.7	**5.73**	5.73		<=AW	15	102	190	3	1.5	**5.27**	5.27		<=AW	15	102	190	3
koper	mg/kg	5.7	**11.8**	11.8		<=AW	40	115	190	5	8.5	**17.2**	17.2		<=AW	40	115	190	5	8.0	**15.9**	15.9		<=AW	40	115	190	5
kwik*	mg/kg	0.05	**0.0718**	0.0718		<=AW	0.15	18	36	0.05	0.09	**0.128**	0.128		<=AW	0.15	18	36	0.05	<0.05	**0.0498**	0.0498		<=AW	0.15	18	36	0.05
lood	mg/kg	18	**28.3**	28.3		<=AW	50	290	530	10	17	**26.5**	26.5		<=AW	50	290	530	10	23	**35.5**	35.5		<=AW	50	290	530	10
molybdeen	mg/kg	<0.5	**0.35**	0.35		<=AW	1.5	96	190	1.5	<0.5	**0.35**	0.35		<=AW	1.5	96	190	1.5	<0.5	**0.35**	0.35		<=AW	1.5	96	190	1.5
nikkel	mg/kg	6.4	**18.7**	18.7		<=AW	35	68	100	4	5.0	**14.1**	14.1		<=AW	35	68	100	4	5.2	**15.2**	15.2		<=AW	35	68	100	4
zink	mg/kg	38	**90.2**	90.2		<=AW	140	430	720	20	41	**94.9**	94.9		<=AW	140	430	720	20	80	**185**	185	*	WO	140	430	720	20
POLYCYCLISCHE AROMATISCHE KOOLWATERSTOFFEN																												
naftaleen	mg/kg	0.03	**0.03**		--	-					0.01	**0.01**		--	-					0.03	**0.03**		--	-				
fenantreen	mg/kg	0.73	**0.73**		--	-					0.34	**0.34**		--	-					0.54	**0.54**		--	-				
antraceen	mg/kg	0.29	**0.2**		--	-					0.09	**0.09**		--	-					0.09	**0.09**		--	-				
fluoranteen	mg/kg	1.7	**1.7**		--	-					0.85	**0.85**		--	-					1.1	**1.1**		--	-				
benzo(a)antraceen	mg/kg	1.0	**1**		--	-					0.48	**0.48**		--	-					0.83	**0.83**		--	-				
chryseen	mg/kg	0.93	**0.93**		--	-					0.43	**0.43**		--	-					0.90	**0.9**		--	-				
benzo(k)fluoranteen	mg/kg	0.53	**0.53**		--	-					0.27	**0.27**		--	-					0.71	**0.71**		--	-				
benzo(a)pyreen	mg/kg	0.99	**0.99**		--	-					0.46	**0.46**		--	-					1.1	**1.1**		--	-				
benzo(ghi)peryleen	mg/kg	0.66	**0.66**		--	-					0.32	**0.32**		--	-					1.1	**1.1**		--	-				
indeno(1,2,3-cd)pyreen	mg/kg	0.61	**0.61**		--	-					0.32	**0.32**		--	-					1.0	**1**		--	-				
pak-totaal (10 van VROM) (0.7 factor)	mg/kg	7.38	**7.38**	7.38	*	IN	1.5	21	40	0.35	3.57	**3.57**	3.57	*	WO	1.5	21	40	0.35	7.4	**7.4**	7.4	*	IN	1.5	21	40	0.35

Monstercode	Monsteromschrijving
13567763-001	*N74-W01-1 N74-W01-1 N74-W01 (0-100)*
13567763-002	*N74-W02-1 N74-W02-1 N74-W02 (0-100)*
13567763-003	*N74-W03-1 N74-W03-1 N74-W03 (0-100)*

Toetsing volgens BoToVa, module T.12-Beoordeling kwaliteit van grond volgens Wbb
(Toetsversie 3.0.0, toetskader: WBB, SAS versie 13.3.0, toetsingsdatum: 10-11-2021 - 14:40)

Projectcode	51006611	51006611	51006611
Projectnaam	Ontwikkelingslocatie Cralo fase 1	Ontwikkelingslocatie Cralo fase 1	Ontwikkelingslocatie Cralo fase 1
Monsteromschrijving	N74-W04-1	N74-W05-1	N74-W06-1
Monstersoort	Grond (AS3000)	Grond (AS3000)	Grond (AS3000)
Monster conclusie	Overschrijding Achtergrondwaarde	Overschrijding Achtergrondwaarde	Overschrijding Achtergrondwaarde

Analyse	Eenheid	SR	BT	ST	SC	BC	AW	T	I	RBK	SR	BT	ST	SC	BC	AW	T	I	RBK	SR	BT	ST	SC	BC	AW	T	I	RBK
monster voorbehandeling		Ja			-					Ja			-						Ja			-						
droge stof	%	95.1	**95.1**		--						92.1	**92.1**		--						92.6	**92.6**		--					
gewicht artefacten	g	<1			--						<1			--						<1			--					
aard van de artefacten	-	Geen								Geen									Geen									
organische stof (gloeiverlies)	%	2.3	**2.3**		--						2.2	**2.2**		--						1.7	**1.7**		--					
KORRELGROOTTEVERDELING																												
lutum (bodem)	% vd DS	<2	**<2**		--						<2	**<2**		--						2.8	**2.8**		--					
METALEN																												
barium	mg/kg	24	**93**	93		--			920	20	30	**116**	116		--			920	20	33	**116**	116		--			920	20
cadmium	mg/kg	0.69	**1**	1	*	WO	0.6	6.8	13	0.2	1.1	**1.88**	1.88	*	IN	0.6	6.8	13	0.2	0.22	**0.374**	0.374		<=AW	0.6	6.8	13	0.2
kobalt	mg/kg	1.9	**6.68**	6.68		<=AW	15	102	190	3	2.0	**7.03**	7.03		<=AW	15	102	190	3	2.2	**7.11**	7.11		<=AW	15	102	190	3
koper	mg/kg	7.4	**15.2**	15.2		<=AW	40	115	190	5	63	**129**	129	**	IN	40	115	190	5	8.5	**17.1**	17.1		<=AW	40	115	190	5
kwik*	mg/kg	<0.85	**0.0502**	0.0502		<=AW	0.15	18	36	0.05	0.05	**0.0717**	0.0717		<=AW	0.15	18	36	0.05	0.06	**0.0851**	0.0851		<=AW	0.15	18	36	0.05
lood	mg/kg	27	**42.3**	42.3		<=AW	50	290	530	10	48	**75.3**	75.3	*	WO	50	290	530	10	29	**45**	45		<=AW	50	290	530	10
molybdeen	mg/kg	<0.5	**0.35**	0.35		<=AW	1.5	96	190	1.5	<0.5	**0.35**	0.35		<=AW	1.5	96	190	1.5	<0.5	**0.35**	0.35		<=AW	1.5	96	190	1.5
nikkel	mg/kg	6.4	**18.7**	18.7		<=AW	35	68	100	4	6.2	**18.1**	18.1		<=AW	35	68	100	4	6.8	**18.6**	18.6		<=AW	35	68	100	4
zink	mg/kg	58	**137**	137		<=AW	140	430	720	20	56	**132**	132		<=AW	140	430	720	20	51	**116**	116		<=AW	140	430	720	20
POLYCYCLISCHE AROMATISCHE KOOLWATERSTOFFEN																												
naftaleen	mg/kg	0.11	**0.11**		--	-					0.10	**0.1**		--	-					0.06	**0.06**		--	-				
fenantreen	mg/kg	2.0	**2**		--	-					3.1	**3.1**		--	-					2.4	**2.4**		--	-				
antraceen	mg/kg	0.44	**0.44**		--	-					0.71	**0.71**		--	-					0.51	**0.51**		--	-				
fluoranteen	mg/kg	2.6	**2.6**		--	-					4.7	**4.7**		--	-					3.3	**3.3**		--	-				
benzo(a)antraceen	mg/kg	1.4	**1.4**		--	-					2.6	**2.6**		--	-					1.8	**1.8**		--	-				
chryseen	mg/kg	1.2	**1.2**		--	-					2.0	**2**		--	-					1.4	**1.4**		--	-				
benzo(k)fluoranteen	mg/kg	0.68	**0.68**		--	-					1.2	**1.2**		--	-					0.88	**0.88**		--	-				
benzo(a)pyreen	mg/kg	1.2	**1.2**		--	-					2.1	**2.1**		--	-					1.5	**1.5**		--	-				
benzo(ghi)peryleen	mg/kg	0.83	**0.83**		--	-					1.5	**1.5**		--	-					1.0	**1**		--	-				
indeno(1,2,3-cd)pyreen	mg/kg	0.82	**0.82**		--	-					1.5	**1.5**		--	-					1.1	**1.1**		--	-				
pak-totaal (10 van VROM) (0.7 factor)	mg/kg	11.26	**11.3**	11.3	*	IN	1.5	21	40	0.35	19.51	**19.5**	19.5	*	IN	1.5	21	40	0.35	13.95	**14**	14	*	IN	1.5	21	40	0.35

Monstercode	Monsteromschrijving
13567763-004	*N74-W04-1 N74-W04-1 N74-W04 (0-100)*
13567763-005	*N74-W05-1 N74-W05-1 N74-W05 (0-100)*
13567763-006	*N74-W06-1 N74-W06-1 N74-W06 (0-100)*

Verklaring kolommen

SR	*Resultaat op het analyserapport*
BT	*Berekend toetsresultaat (omgerekend naar standaard bodem). Bij organische stof en lutum staan de voor de toetsing gebruikte waarden.*
BC	*Toetsoordeel*
ST	*SGS toetsings resultaat (door SGS berekend)*
SC	*SGS toetsings conclusie (door SGS bepaald)*
AW	*Achtergrondwaarde (door SGS beheerd)*
T	*Tussenwaarde (door SGS berekend en beheerd maar niet meer beschreven in de wetgeving)*
I	*Interventie waarde (door SGS beheerd)*
RBK	*Tabel 1 (rapportagegrenzen), Staatscourant nr. 22335 (02-11-2012).*

Verklaring toetsingsoordelen

-	*Geen toetsoordeel mogelijk*
--	*Heeft geen normwaarde, zorgplicht van toepassing*
---	*Interventiewaarde ontbreekt, zorgplicht van toepassing*
#	*Verhoogde rapportagegrens, voor meer informatie zie analysecertificaat*
+	*De normen voor barium zijn ingetrokken. Indien er sprake is van verhoogde bariumgehalten ten opzichte van de natuurlijke achtergrond als gevolg van een antropogene bron, kan dit gehalte door het bevoegd gezag worden beoordeeld op basis van de voormalige interventiewaarde voor barium van 625 mg/kg d.s (waterbodem) en de interventiewaarde voor landbodem van 920 mg/kg (landbodem).*
°	*Er staan twee interventie waardes beschreven voor kwik in grond in de circulaire bodemsanering (per 1 juli 2013); 4 mg/kg d.s. voor organisch kwik en 36 mg/kg d.s. voor anorganisch kwik. Het analyse resultaat is het gehalte aan kwik. Er kan daarin geen verder onderscheid worden gemaakt tussen de twee soorten. Voor deze toetsing wordt de eis van 36 mg/kg d.s. gehanteerd.*
<=AW	*Kleiner dan of gelijk aan de achtergrondwaarde*
WO	*Wonen*
IN	*Industrie*
,zp	*Interventiewaarde ontbreekt, zorgplicht van toepassing*
>I	*Groter dan interventiewaarde*
>(ind)I	*INEV (Indicatieve interventiewaarde) wordt overschreden*
somIW>1	*Interventiewaarde wordt overschreden door som fractie interventiewaarde > 1 (interventie factor)*
^	*Enkele parameters ontbreken in de som*
>IND	*Groter dan industrie*
*	*Het gehalte is groter dan de streefwaarde/achtergrondwaarde en kleiner dan of gelijk aan het gemiddelde van de streef/achtergrond- en interventiewaarde (de toetsingswaarden zijn door SGS beheerd)*
**	*Het gehalte is groter dan het gemiddelde van de streef/achtergrond- en interventiewaarde en kleiner dan of gelijk aan de interventiewaarde (de toetsingswaarden zijn door SGS beheerd)*
***	*Het gehalte is groter dan de interventiewaarde (de toetsingswaarden zijn door SGS beheerd)*

Kleur informatie

Rood	*> Interventiewaarde*
Roze	*> Industrie*
Oranje	*>= Tussenwaarde (BI ligt tussen 0.5 en 1)*
Blauw	*>= Achtergrond waarde*

Normenblad

Toetskeuze: T.12: Beoordeling kwaliteit van grond volgens Wbb

Analyse	Eenheid	AW	Wo	Ind	I
METALEN					
cadmium	mg/kg	0.6	1.2	4.3	13
kobalt	mg/kg	15	35	190	190
koper	mg/kg	40	54	190	190
kwik°	mg/kg	0.15	0.83	4.8	36
lood	mg/kg	50	210	530	530
molybdeen	mg/kg	1.5	88	190	190
nikkel	mg/kg	35	39	100	100
zink	mg/kg	140	200	720	720
POLYCYCLISCHE AROMATISCHE KOOLWATERSTOFFEN					
pak-totaal (10 van VROM) (0.7 factor)	mg/kg	1.5	6.8	40	40

*	Indicatief niveau voor ernstige verontreiniging
Legenda normenblad	
AW	= Achtergrondwaarden
WO	= Maximale waarden bodemfunctieklasse wonen
IND	= Maximale waarden bodemfunctieklasse industrie
I	= Interventiewaarden
Normen en definities	http://www.rwsleefomgeving.nl/onderwerpen/bodem-ondergrond/bbk/instrumenten/botova/downloads

Toetsing volgens BoToVa, module T.1-Beoordeling kwaliteit van grond en bagger bij toepassing op of in de bodem

(Toetsversie 3.0.0, toetskader BBK, SIKB versie 13.3.0, toetsingsdatum: 17-11-2021 - 16:19)

Projectcode	51006611	51006611
Projectnaam	Ontwikkelingslocatie Crailo fase 1	Ontwikkelingslocatie Crailo fase 1
Monsteromschrijving	N74-vat 1-1	N74-Vat 2-1
Monstersoort	Grond (AS3000)	Grond (AS3000)
Monster conclusie	**Niet Toepasbaar > industrie**	**Klasse industrie**

Analyse	Eenheid	SR	BT	ST	SC	BC	AW	T	I	RBK	SR	BT	ST	SC	BC	AW	T	I	RBK
monster voorbehandeling		Ja			-					Ja			-						
droge stof	%	89.9	**89.9**			--					88.2	**88.2**			--				
gewicht artefacten	g	<1				--					<1				--				
aard van de artefacten	-	Geen								Geen									
organische stof (gloeiverlies)	%	4.2	**4.2**			--					3.3	**3.3**			--				
KORRELGROOTTEVERDELING																			
lutum (bodem)	% vd DS	<2	**<2**			--					<2	**<2**			--				
VLUCHTIGE AROMATEN																			
benzeen	mg/kg	<0.05	**0.0833**	0.0833		<=AW	0.2	0.65	1.1	0.05	<0.05	**0.106**	0.106		<=AW	0.2	0.65	1.1	0.05
tolueen	mg/kg	<0.05	**0.0833**	0.0833		<=AW	0.2	16	32	0.05	<0.05	**0.106**	0.106		<=AW	0.2	16	32	0.05
ethylbenzeen	mg/kg	<0.05	**0.0833**	0.0833		<=AW	0.2	55	110	0.05	<0.05	**0.106**	0.106		<=AW	0.2	55	110	0.05
o-xyleen	mg/kg	<0.05	**0.0833**		--	-				0.05	<0.05	**0.106**		--	-				0.05
p- en m-xyleen	mg/kg	<0.05	**0.0833**		--	-				0.1	<0.05	**0.106**		--	-				0.1
xylenen (0.7 factor)	mg/kg	0.07	**0.167**	0.167		<=AW	0.45	8.7	17	0.105	0.07	**0.212**	0.212		<=AW	0.45	8.7	17	0.105
totaal BTEX (0.7 factor)		0.18			--	-					0.18			--	-				
naftaleen	mg/kg	0.06	**0.06**		--	-					<0.05	**0.035**		--	-				
MINERALE OLIE																			
olie vluchtig (C6-C10)	mg/kg	<20	**33.3**		--	--					<20	**42.4**		--	--				
fractie C10-C12	mg/kg	<5	**8.33**		--	--					<5	**10.6**		--	--				
fractie C12-C22	mg/kg	530	**1260**		--	--					32	**97**		--	--				
fractie C22-C30	mg/kg	720	**1710**		--	--					71	**215**		--	--				
fractie C30-C40	mg/kg	640	**1520**		--	--					61	**185**		--	--				
totaal olie C10 - C40	mg/kg	1900	**4520**	4520	**	NT	190	2595	5000	35	160	**485**	485	*	IN	190	2595	5000	35

ADDITIONELE TOETSPARAMETERS	Eenheid	BT	BC
13571777-001			
som 16 aromatische oplosmiddelen (Bbk, 1-1-2008)	mg/kg	**0.417**	^<=AW
som 10 polyaromatische koolwaterstoffen (VROM)	mg/kg	**0.06**	^<=AW
13571777-002			
som 16 aromatische oplosmiddelen (Bbk, 1-1-2008)	mg/kg	**0.53**	^<=AW
som 10 polyaromatische koolwaterstoffen (VROM)	mg/kg	**0.035**	^<=AW

Monstercode	Monsteromschrijving
13571777-001	*N74-vat 1-1 N74-vat 1-1 N74-vat 1 (400-420)*
13571777-002	*N74-Vat 2-1 N74-Vat 2-1 N74-Vat 2 (400-420)*

Verklaring kolommen

SR	*Resultaat op het analyserapport*
BT	*Berekend toetsresultaat (omgerekend naar standaard bodem). Bij organische stof en lutum staan de voor de toetsing gebruikte waarden.*
BC	*Toetsoordeel*
ST	*SGS toetsings resultaat (door SGS berekend)*
SC	*SGS toetsings conclusie (door SGS bepaald)*
AW	*Achtergrondwaarde (door SGS beheerd)*
T	*Tussenwaarde (door SGS berekend en beheerd maar niet meer beschreven in de wetgeving)*
I	*Interventie waarde (door SGS beheerd)*
RBK	*Tabel 1 (rapportagegrenzen), Staatscourant nr. 22335 (02-11-2012).*

Verklaring toetsingsoordelen

-	*Geen toetsoordeel mogelijk*
--	*Heeft geen normwaarde, zorgplicht van toepassing*
---	*Interventiewaarde ontbreekt, zorgplicht van toepassing*
#	*Verhoogde rapportagegrens, voor meer informatie zie analysecertificaat*
<=AW	*Kleiner dan of gelijk aan de achtergrondwaarde*
WO	*Wonen*
IN	*Industrie*
,zp	*Interventiewaarde ontbreekt, zorgplicht van toepassing.*
>I	*Groter dan interventiewaarde*
>(ind)I	*INEV (Indicatieve interventiewaarde) wordt overschreden*
somIW>1	*Interventiewaarde wordt overschreden door som fractie interventiewaarde > 1 (interventie factor)*
^	*Enkele parameters ontbreken in de som*
NT>I	*Niet toepasbaar > interventiewaarde*
NT	*Niet toepasbaar*
*	*Het gehalte is groter dan de streefwaarde/achtergrondwaarde en kleiner dan of gelijk aan het gemiddelde van de streef/achtergrond- en interventiewaarde (de toetsingswaarden zijn door SGS beheerd)*
**	*Het gehalte is groter dan het gemiddelde van de streef/achtergrond- en interventiewaarde en kleiner dan of gelijk aan de interventiewaarde (de toetsingswaarden zijn door SGS beheerd)*
***	*Het gehalte is groter dan de interventiewaarde (de toetsingswaarden zijn door SGS beheerd)*
BT/BC gem	*gemiddelde op basis van standaard bodemtype (humus 10% en lutum 25%)*

Kleur informatie

Rood	*overschrijding klasse B / Interventiewaarde, nooit toepasbaar*
Oranje	*>= Tussenwaarde (BI ligt tussen 0.5 en 1) of groter dan de B waarde (component niveau)*
	Klasse wonen of klasse industrie (monsterniveau)
Blauw	*>= Achtergrond waarde, industrie of wonen op component niveau*

Normenblad

Toetskeuze: T.1: Beoordeling kwaliteit van grond en bagger bij toepassing op of in de bodem

Analyse	Eenheid	AW	Wo	Ind	I
VLUCHTIGE AROMATEN					
benzeen	mg/kg	0.2	0.2	1	1.1
tolueen	mg/kg	0.2	0.2	1.25	32
ethylbenzeen	mg/kg	0.2	0.2	1.25	110
xylenen (0.7 factor)	mg/kg	0.45	0.45	1.25	17
MINERALE OLIE					
olie vluchtig (C6-C10)	mg/kg	190	190	500	5000
totaal olie C10 - C40	mg/kg	190	190	500	5000

*	Indicatief niveau voor ernstige verontreiniging
Legenda normenblad	
AW	= Achtergrondwaarden
WO	= Maximale waarden bodemfunctieklasse wonen
IND	= Maximale waarden bodemfunctieklasse industrie
I	= Interventiewaarden
Normen en definities	http://www.rwsleefomgeving.nl/onderwerpen/bodem-ondergrond/bbk/instrumenten/botova/downloads

Toetsing volgens BoToVa, module T.12-Beoordeling kwaliteit van grond volgens Wbb

(Toetsversie 3.0.0, toetskader WBB, SIKB versie 13.3.0, toetsingsdatum: 17-11-2021 - 16:37)

Projectcode	51006611	51006611
Projectnaam	Ontwikkelingslocatie Crailo fase 1	Ontwikkelingslocatie Crailo fase 1
Monsteromschrijving	N74-vat 1-1	N74-Vat 2-1
Monstersoort	Grond (AS3000)	Grond (AS3000)
Monster conclusie	**Overschrijding Achtergrondwaarde**	**Overschrijding Achtergrondwaarde**

Analyse	Eenheid	SR	BT	ST	SC	BC	AW	T	I	RBK	SR	BT	ST	SC	BC	AW	T	I	RBK
monster voorbehandeling		Ja			-					Ja			-						
droge stof	%	89.9	**89.9**		--						88.2	**88.2**		--					
gewicht artefacten	g	<1			--						<1			--					
aard van de artefacten	-	Geen								Geen									
organische stof (gloeiverlies)	%	4.2	**4.2**		--						3.3	**3.3**		--					
KORRELGROOTTEVERDELING																			
lutum (bodem)	% vd DS	<2	**<2**		--						<2	**<2**		--					
VLUCHTIGE AROMATEN																			
benzeen	mg/kg	<0.05	**0.0833**	0.0833		<=AW	0.2	0.65	1.1	0.05	<0.05	**0.106**	0.106		<=AW	0.2	0.65	1.1	0.05
tolueen	mg/kg	<0.05	**0.0833**	0.0833		<=AW	0.2	16	32	0.05	<0.05	**0.106**	0.106		<=AW	0.2	16	32	0.05
ethylbenzeen	mg/kg	<0.05	**0.0833**	0.0833		<=AW	0.2	55	110	0.05	<0.05	**0.106**	0.106		<=AW	0.2	55	110	0.05
o-xyleen	mg/kg	<0.05	**0.0833**		--	-				0.05	<0.05	**0.106**		--	-				0.05
p- en m-xyleen	mg/kg	<0.05	**0.0833**		--	-				0.1	<0.05	**0.106**		--	-				0.1
xylenen (0.7 factor)	mg/kg	0.07	**0.167**	0.167		<=AW	0.45	8.7	17	0.105	0.07	**0.212**	0.212		<=AW	0.45	8.7	17	0.105
totaal BTEX (0.7 factor)		0.18			--	-					0.18			--	-				
naftaleen	mg/kg	0.06	**0.06**		--	-					<0.05	**0.035**		--	-				
MINERALE OLIE																			
olie vluchtig (C6-C10)	mg/kg	<20	**33.3**		--	--					<20	**42.4**		--	--				
fractie C10-C12	mg/kg	<5	**8.33**		--	--					<5	**10.6**		--	--				
fractie C12-C22	mg/kg	530	**1260**		--	--					32	**97**		--	--				
fractie C22-C30	mg/kg	720	**1710**		--	--					71	**215**		--	--				
fractie C30-C40	mg/kg	640	**1520**		--	--					61	**185**		--	--				
totaal olie C10 - C40	mg/kg	1900	**4520**	4520	**	>IND	190	2595	5000	35	160	**485**	485	*	IN	190	2595	5000	35

ADDITIONELE TOETSPARAMETERS	Eenheid	BT	BC
13571777-001			
som 16 aromatische oplosmiddelen (Bbk, 1-1-2008)	mg/kg	**0.417**	^<=AW
som 10 polyaromatische koolwaterstoffen (VROM)	mg/kg	**0.06**	^<=AW
13571777-002			
som 16 aromatische oplosmiddelen (Bbk, 1-1-2008)	mg/kg	**0.53**	^<=AW
som 10 polyaromatische koolwaterstoffen (VROM)	mg/kg	**0.035**	^<=AW

Monstercode	Monsteromschrijving
13571777-001	*N74-vat 1-1 N74-vat 1-1 N74-vat 1 (400-420)*
13571777-002	*N74-Vat 2-1 N74-Vat 2-1 N74-Vat 2 (400-420)*

Verklaring kolommen

SR	*Resultaat op het analyserapport*
BT	*Berekend toetsresultaat (omgerekend naar standaard bodem). Bij organische stof en lutum staan de voor de toetsing gebruikte waarden.*
BC	*Toetsoordeel*
ST	*SGS toetsings resultaat (door SGS berekend)*
SC	*SGS toetsings conclusie (door SGS bepaald)*
AW	*Achtergrondwaarde (door SGS beheerd)*
T	*Tussenwaarde (door SGS berekend en beheerd maar niet meer beschreven in de wetgeving)*
I	*Interventie waarde (door SGS beheerd)*
RBK	*Tabel 1 (rapportagegrenzen), Staatscourant nr. 22335 (02-11-2012).*

Verklaring toetsingsoordelen

-	*Geen toetsoordeel mogelijk*
--	*Heeft geen normwaarde, zorgplicht van toepassing*
---	*Interventiewaarde ontbreekt, zorgplicht van toepassing*
#	*Verhoogde rapportagegrens, voor meer informatie zie analysecertificaat*
<=AW	*Kleiner dan of gelijk aan de achtergrondwaarde*
WO	*Wonen*
IN	*Industrie*
,zp	*Interventiewaarde ontbreekt, zorgplicht van toepassing*
>I	*Groter dan interventiewaarde*
>(ind)I	*INEV (Indicatieve interventiewaarde) wordt overschreden*
somIW>1	*Interventiewaarde wordt overschreden door som fractie interventiewaarde > 1 (interventie factor)*
^	*Enkele parameters ontbreken in de som*
>IND	*Groter dan industrie*
*	*Het gehalte is groter dan de streefwaarde/achtergrondwaarde en kleiner dan of gelijk aan het gemiddelde van de streef/achtergrond- en interventiewaarde (de toetsingswaarden zijn door SGS beheerd)*
**	*Het gehalte is groter dan het gemiddelde van de streef/achtergrond- en interventiewaarde en kleiner dan of gelijk aan de interventiewaarde (de toetsingswaarden zijn door SGS beheerd)*
***	*Het gehalte is groter dan de interventiewaarde (de toetsingswaarden zijn door SGS beheerd)*

Kleur informatie

Rood	*> Interventiewaarde*
Roze	*> Industrie*
Oranje	*>= Tussenwaarde (Bl ligt tussen 0.5 en 1)*
Blauw	*>= Achtergrond waarde*

Normenblad

Toetskeuze: T.12: Beoordeling kwaliteit van grond volgens Wbb

Analyse	Eenheid	AW	Wo	Ind	I
VLUCHTIGE AROMATEN					
benzeen	mg/kg	0.2	0.2	1	1.1
tolueen	mg/kg	0.2	0.2	1.25	32
ethylbenzeen	mg/kg	0.2	0.2	1.25	110
xylenen (0.7 factor)	mg/kg	0.45	0.45	1.25	17
MINERALE OLIE					
olie vluchtig (C6-C10)	mg/kg	190	190	500	5000
totaal olie C10 - C40	mg/kg	190	190	500	5000

*	Indicatief niveau voor ernstige verontreiniging
Legenda normenblad	
AW	= Achtergrondwaarden
WO	= Maximale waarden bodemfunctieklasse wonen
IND	= Maximale waarden bodemfunctieklasse industrie
I	= Interventiewaarden
Normen en definities	http://www.rwsleefomgeving.nl/onderwerpen/bodem-ondergrond/bbk/instrumenten/botova/downloads

Toetsing volgens BoToVa, module T.1-Beoordeling kwaliteit van grond en bagger bij toepassing op of in de bodem

(Toetsversie 3.0.0, toetskader BBK, SIKB versie 13.3.0, toetsingsdatum: 29-11-2021 - 08:48)

Projectcode	51006611
Projectnaam	Ontwikkelingslocatie Crailo fase 1
Monsteromschrijving	N74-W5-H
Monstersoort	Grond (AS3000)
Monster conclusie	**Klasse industrie**

Analyse	Eenheid	SR	BT	ST	SC	BC	AW	T	I	RBK
monster voorbehandeling		Ja			-					
droge stof	%	92.4	**92.4**		--					
gewicht artefacten	g	<1			--					
aard van de artefacten	-	Geen								
organische stof (gloeiverlies)	%	2.5	**2.5**		--					
KORRELGROOTTEVERDELING										
lutum (bodem)	% vd DS	<2	**<2**		--					
METALEN										
barium[+]	mg/kg	36	**140**	140		--			920	20
cadmium	mg/kg	0.49	**0.825**	0.825	*	WO	0.6	6.8	13	0.2
kobalt	mg/kg	2.1	**7.38**	7.38		<=AW	15	102	190	3
koper	mg/kg	14	**28.5**	28.5		<=AW	40	115	190	5
kwik°	mg/kg	0.13	**0.186**	0.186	*	WO	0.15	18	36	0.05
lood	mg/kg	26	**40.6**	40.6		<=AW	50	290	530	10
molybdeen	mg/kg	<0.5	**0.35**	0.35		<=AW	1.5	96	190	1.5
nikkel	mg/kg	6.8	**19.8**	19.8		<=AW	35	68	100	4
zink	mg/kg	74	**173**	173	*	WO	140	430	720	20
POLYCYCLISCHE AROMATISCHE KOOLWATERSTOFFEN										
naftaleen	mg/kg	0.07	**0.07**		--	-				
fenantreen	mg/kg	1.5	**1.5**		--	-				
antraceen	mg/kg	0.39	**0.39**		--	-				
fluoranteen	mg/kg	3.0	**3**		--	-				
benzo(a)antraceen	mg/kg	1.5	**1.5**		--	-				
chryseen	mg/kg	1.3	**1.3**		--	-				
benzo(k)fluoranteen	mg/kg	0.85	**0.85**		--	-				
benzo(a)pyreen	mg/kg	1.5	**1.5**		--	-				
benzo(ghi)peryleen	mg/kg	1.1	**1.1**		--	-				
indeno(1,2,3-cd)pyreen	mg/kg	1.00	**1**		--	-				
pak-totaal (10 van VROM) (0.7 factor)	mg/kg	12.21	**12.2**	12.2	*	IN	1.5	21	40	0.35

Monstercode	Monsteromschrijving
13574597-001	*N74-W5-H*

Verklaring kolommen

SR	*Resultaat op het analyserapport*
BT	*Berekend toetsresultaat (omgerekend naar standaard bodem). Bij organische stof en lutum staan de voor de toetsing gebruikte waarden.*
BC	*Toetsoordeel*
ST	*SGS toetsings resultaat (door SGS berekend)*
SC	*SGS toetsings conclusie (door SGS bepaald)*
AW	*Achtergrondwaarde (door SGS beheerd)*
T	*Tussenwaarde (door SGS berekend en beheerd maar niet meer beschreven in de wetgeving)*
I	*Interventie waarde (door SGS beheerd)*
RBK	*Tabel 1 (rapportagegrenzen), Staatscourant nr. 22335 (02-11-2012).*

Verklaring toetsingsoordelen

-	*Geen toetsoordeel mogelijk*
--	*Heeft geen normwaarde, zorgplicht van toepassing*
---	*Interventiewaarde ontbreekt, zorgplicht van toepassing*
#	*Verhoogde rapportagegrens, voor meer informatie zie analysecertificaat*
+	*De normen voor barium zijn ingetrokken. Indien er sprake is van verhoogde bariumgehalten ten opzichte van de natuurlijke achtergrond als gevolg van een antropogene bron, kan dit gehalte door het bevoegd gezag worden beoordeeld op basis van de voormalige interventiewaarde voor barium van 625 mg/kg d.s (waterbodem) en de interventiewaarde voor landbodem van 920 mg/kg (landbodem).*
°	*Er staan twee interventie waardes beschreven voor kwik in grond in de circulaire bodemsanering (per 1 juli 2013); 4 mg/kg d.s. voor organisch kwik en 36 mg/kg d.s. voor anorganisch kwik. Het analyse resultaat is het gehalte aan kwik. Er kan daarin geen verder onderscheid worden gemaakt tussen de twee soorten. Voor deze toetsing wordt de eis van 36 mg/kg d.s. gehanteerd.*
<=AW	*Kleiner dan of gelijk aan de achtergrondwaarde*
WO	*Wonen*
IN	*Industrie*
,zp	*Interventiewaarde ontbreekt, zorgplicht van toepassing.*
>I	*Groter dan interventiewaarde*
>(ind)I	*INEV (Indicatieve interventiewaarde) wordt overschreden*
somIW>1	*Interventiewaarde wordt overschreden door som fractie interventiewaarde > 1 (interventie factor)*
^	*Enkele parameters ontbreken in de som*
NT>I	*Niet toepasbaar > interventiewaarde*
NT	*Niet toepasbaar*
*	*Het gehalte is groter dan de streefwaarde/achtergrondwaarde en kleiner dan of gelijk aan het gemiddelde van de streef/achtergrond- en interventiewaarde (de toetsingswaarden zijn door SGS beheerd)*
**	*Het gehalte is groter dan het gemiddelde van de streef/achtergrond- en interventiewaarde en kleiner dan of gelijk aan de interventiewaarde (de toetsingswaarden zijn door SGS beheerd)*
***	*Het gehalte is groter dan de interventiewaarde (de toetsingswaarden zijn door SGS beheerd)*
BT/BC gem	*gemiddelde op basis van standaard bodemtype (humus 10% en lutum 25%)*

Kleur informatie

Rood	*overschrijding klasse B / Interventiewaarde, nooit toepasbaar*
Oranje	*>= Tussenwaarde (BI ligt tussen 0.5 en 1) of groter dan de B waarde (component niveau)*
	Klasse wonen of klasse industrie (monsterniveau)
Blauw	*>= Achtergrond waarde, industrie of wonen op component niveau*

Normenblad

Toetskeuze: T.1: Beoordeling kwaliteit van grond en bagger bij toepassing op of in de bodem

Analyse	Eenheid	AW	Wo	Ind	I
METALEN					
cadmium	mg/kg	0.6	1.2	4.3	13
kobalt	mg/kg	15	35	190	190
koper	mg/kg	40	54	190	190
kwik°	mg/kg	0.15	0.83	4.8	36
lood	mg/kg	50	210	530	530
molybdeen	mg/kg	1.5	88	190	190
nikkel	mg/kg	35	39	100	100
zink	mg/kg	140	200	720	720
POLYCYCLISCHE AROMATISCHE KOOLWATERSTOFFEN					
pak-totaal (10 van VROM) (0.7 factor)	mg/kg	1.5	6.8	40	40

*	Indicatief niveau voor ernstige verontreiniging
Legenda normenblad	
AW	= Achtergrondwaarden
WO	= Maximale waarden bodemfunctieklasse wonen
IND	= Maximale waarden bodemfunctieklasse industrie
I	= Interventiewaarden
Normen en definities	http://www.rwsleefomgeving.nl/onderwerpen/bodem-ondergrond/bbk/instrumenten/botova/downloads

Toetsing volgens BoToVa, module T.12-Beoordeling kwaliteit van grond volgens Wbb
(Toetsversie 3.0.0, toetskader WBB, SIKB versie 13.3.0, toetsingsdatum: 29-11-2021 - 08:50)

Projectcode	51006611
Projectnaam	Ontwikkelingslocatie Crailo fase 1
Monsteromschrijving	N74-W5-H
Monstersoort	Grond (AS3000)
Monster conclusie	**Overschrijding Achtergrondwaarde**

Analyse	Eenheid	SR	BT	ST	SC	BC	AW	T	I	RBK
monster voorbehandeling		Ja			-					
droge stof	%	92.4	**92.4**		--					
gewicht artefacten	g	<1			--					
aard van de artefacten	-	Geen								
organische stof (gloeiverlies)	%	2.5	**2.5**		--					
KORRELGROOTTEVERDELING										
lutum (bodem)	% vd DS	<2	**<2**		--					
METALEN										
barium[+]	mg/kg	36	**140**	140		--			920	20
cadmium	mg/kg	0.49	**0.825**	0.825	*	WO	0.6	6.8	13	0.2
kobalt	mg/kg	2.1	**7.38**	7.38		<=AW	15	102	190	3
koper	mg/kg	14	**28.5**	28.5		<=AW	40	115	190	5
kwik[°]	mg/kg	0.13	**0.186**	0.186	*	WO	0.15	18	36	0.05
lood	mg/kg	26	**40.6**	40.6		<=AW	50	290	530	10
molybdeen	mg/kg	<0.5	**0.35**	0.35		<=AW	1.5	96	190	1.5
nikkel	mg/kg	6.8	**19.8**	19.8		<=AW	35	68	100	4
zink	mg/kg	74	**173**	173	*	WO	140	430	720	20
POLYCYCLISCHE AROMATISCHE KOOLWATERSTOFFEN										
naftaleen	mg/kg	0.07	**0.07**		--	-				
fenantreen	mg/kg	1.5	**1.5**		--	-				
antraceen	mg/kg	0.39	**0.39**		--	-				
fluoranteen	mg/kg	3.0	**3**		--	-				
benzo(a)antraceen	mg/kg	1.5	**1.5**		--	-				
chryseen	mg/kg	1.3	**1.3**		--	-				
benzo(k)fluoranteen	mg/kg	0.85	**0.85**		--	-				
benzo(a)pyreen	mg/kg	1.5	**1.5**		--	-				
benzo(ghi)peryleen	mg/kg	1.1	**1.1**		--	-				
indeno(1,2,3-cd)pyreen	mg/kg	1.00	**1**		--	-				
pak-totaal (10 van VROM) (0.7 factor)	mg/kg	12.21	**12.2**	12.2	*	IN	1.5	21	40	0.35

Monstercode	Monsteromschrijving
13574597-001	*N74-W5-H*

Verklaring kolommen

SR	*Resultaat op het analyserapport*
BT	*Berekend toetsresultaat (omgerekend naar standaard bodem). Bij organische stof en lutum staan de voor de toetsing gebruikte waarden.*
BC	*Toetsoordeel*
ST	*SGS toetsings resultaat (door SGS berekend)*
SC	*SGS toetsings conclusie (door SGS bepaald)*
AW	*Achtergrondwaarde (door SGS beheerd)*
T	*Tussenwaarde (door SGS berekend en beheerd maar niet meer beschreven in de wetgeving)*
I	*Interventie waarde (door SGS beheerd)*
RBK	*Tabel 1 (rapportagegrenzen), Staatscourant nr. 22335 (02-11-2012).*

Verklaring toetsingsoordelen

-	*Geen toetsoordeel mogelijk*
--	*Heeft geen normwaarde, zorgplicht van toepassing*
---	*Interventiewaarde ontbreekt, zorgplicht van toepassing*
#	*Verhoogde rapportagegrens, voor meer informatie zie analysecertificaat*
+	*De normen voor barium zijn ingetrokken. Indien er sprake is van verhoogde bariumgehalten ten opzichte van de natuurlijke achtergrond als gevolg van een antropogene bron, kan dit gehalte door het bevoegd gezag worden beoordeeld op basis van de voormalige interventiewaarde voor barium van 625 mg/kg d.s (waterbodem) en de interventiewaarde voor landbodem van 920 mg/kg (landbodem).*
°	*Er staan twee interventie waardes beschreven voor kwik in grond in de circulaire bodemsanering (per 1 juli 2013); 4 mg/kg d.s. voor organisch kwik en 36 mg/kg d.s. voor anorganisch kwik. Het analyse resultaat is het gehalte aan kwik. Er kan daarin geen verder onderscheid worden gemaakt tussen de twee soorten. Voor deze toetsing wordt de eis van 36 mg/kg d.s. gehanteerd.*
<=AW	*Kleiner dan of gelijk aan de achtergrondwaarde*
WO	*Wonen*
IN	*Industrie*
,zp	*Interventiewaarde ontbreekt, zorgplicht van toepassing*
>I	*Groter dan interventiewaarde*
>(ind)I	*INEV (Indicatieve interventiewaarde) wordt overschreden*
somIW>1	*Interventiewaarde wordt overschreden door som fractie interventiewaarde > 1 (interventie factor)*
^	*Enkele parameters ontbreken in de som*
>IND	*Groter dan industrie*
*	*Het gehalte is groter dan de streefwaarde/achtergrondwaarde en kleiner dan of gelijk aan het gemiddelde van de streef/achtergrond- en interventiewaarde (de toetsingswaarden zijn door SGS beheerd)*
**	*Het gehalte is groter dan het gemiddelde van de streef/achtergrond- en interventiewaarde en kleiner dan of gelijk aan de interventiewaarde (de toetsingswaarden zijn door SGS beheerd)*
***	*Het gehalte is groter dan de interventiewaarde (de toetsingswaarden zijn door SGS beheerd)*

Kleur informatie

Rood	*> Interventiewaarde*
Roze	*> Industrie*
Oranje	*>= Tussenwaarde (BI ligt tussen 0.5 en 1)*
Blauw	*>= Achtergrond waarde*

Normenblad

Toetskeuze: T.12: Beoordeling kwaliteit van grond volgens Wbb

Analyse	Eenheid	AW	Wo	Ind	I
METALEN					
cadmium	mg/kg	0.6	1.2	4.3	13
kobalt	mg/kg	15	35	190	190
koper	mg/kg	40	54	190	190
kwik°	mg/kg	0.15	0.83	4.8	36
lood	mg/kg	50	210	530	530
molybdeen	mg/kg	1.5	88	190	190
nikkel	mg/kg	35	39	100	100
zink	mg/kg	140	200	720	720
POLYCYCLISCHE AROMATISCHE KOOLWATERSTOFFEN					
pak-totaal (10 van VROM) (0.7 factor)	mg/kg	1.5	6.8	40	40

*	Indicatief niveau voor ernstige verontreiniging
Legenda normenblad	
AW	= Achtergrondwaarden
WO	= Maximale waarden bodemfunctieklasse wonen
IND	= Maximale waarden bodemfunctieklasse industrie
I	= Interventiewaarden
Normen en definities	http://www.rwsleefomgeving.nl/onderwerpen/bodem-ondergrond/bbk/instrumenten/botova/downloads

Toetsing volgens BoToVa, module T.1-Beoordeling kwaliteit van grond en bagger bij toepassing op of in de bodem
(Toetsversie 3.0.0, toetskader BBK, SIKB versie 13.3.0, toetsingsdatum: 29-11-2021 - 08:57)

Projectcode	51006611	51006611
Projectnaam	Ontwikkelingslocatie Crailo fase 1	Ontwikkelingslocatie Crailo fase 1
Monsteromschrijving	N74-W07-1	N74-W08-1
Monstersoort	Grond (AS3000)	Grond (AS3000)
Monster conclusie	**Klasse wonen**	**Klasse industrie**

Analyse	Eenheid	SR	BT	ST	SC	BC	AW	T	I	RBK	SR	BT	ST	SC	BC	AW	T	I	RBK
monster voorbehandeling		Ja			-					Ja			-						
droge stof	%	93.6	**93.6**		--						94.5	**94.5**		--					
gewicht artefacten	g	<1			--						<1			--					
aard van de artefacten	-	Geen								Geen									
organische stof (gloeiverlies)	%	1.2	**1.2**		--						2.0	**2**		--					
KORRELGROOTTEVERDELING																			
lutum (bodem)	% vd DS	2.2	**2.2**		--						2.4	**2.4**		--					
METALEN																			
barium[+]	mg/kg	51	**193**	193		--			920	20	45	**166**	166		--			920	20
cadmium	mg/kg	<0.2	**0.24**	0.24		<=AW	0.6	6.8	13	0.2	0.26	**0.445**	0.445		<=AW	0.6	6.8	13	0.2
kobalt	mg/kg	2.6	**8.94**	8.94		<=AW	15	102	190	3	1.8	**6.06**	6.06		<=AW	15	102	190	3
koper	mg/kg	7.9	**16.2**	16.2		<=AW	40	115	190	5	5.8	**11.8**	11.8		<=AW	40	115	190	5
kwik[+]	mg/kg	<0.05	**0.0501**	0.0501		<=AW	0.15	18	36	0.05	<0.05	**0.05**	0.05		<=AW	0.15	18	36	0.05
lood	mg/kg	15	**23.5**	23.5		<=AW	50	290	530	10	27	**42.2**	42.2		<=AW	50	290	530	10
molybdeen	mg/kg	<0.5	**0.35**	0.35		<=AW	1.5	96	190	1.5	<0.5	**0.35**	0.35		<=AW	1.5	96	190	1.5
nikkel	mg/kg	7.7	**22.1**	22.1		<=AW	35	68	100	4	5.9	**16.7**	16.7		<=AW	35	68	100	4
zink	mg/kg	38	**89.3**	89.3		<=AW	140	430	720	20	59	**137**	137		<=AW	140	430	720	20
POLYCYCLISCHE AROMATISCHE KOOLWATERSTOFFEN																			
naftaleen	mg/kg	0.01	**0.01**		--	-					0.06	**0.06**		--	-				
fenantreen	mg/kg	0.57	**0.57**		--	-					2.7	**2.7**		--	-				
antraceen	mg/kg	0.16	**0.16**		--	-					0.47	**0.47**		--	-				
fluoranteen	mg/kg	1.2	**1.2**		--	-					3.4	**3.4**		--	-				
benzo(a)antraceen	mg/kg	0.90	**0.9**		--	-					1.6	**1.6**		--	-				
chryseen	mg/kg	0.77	**0.77**		--	-					1.6	**1.6**		--	-				
benzo(k)fluoranteen	mg/kg	0.56	**0.56**		--	-					0.80	**0.8**		--	-				
benzo(a)pyreen	mg/kg	0.99	**0.99**		--	-					1.4	**1.4**		--	-				
benzo(ghi)peryleen	mg/kg	0.64	**0.64**		--	-					0.93	**0.93**		--	-				
indeno(1,2,3-cd)pyreen	mg/kg	0.64	**0.64**		--	-					0.94	**0.94**		--	-				
pak-totaal (10 van VROM) (0.7 factor)	mg/kg	6.44	**6.44**	6.44	*	WO	1.5	21	40	0.35	13.9	**13.9**	13.9	*	IN	1.5	21	40	0.35

Monstercode	Monsteromschrijving
13577488-001	*N74-W07-1 N74-W07-1 N74-W07 (0-100)*
13577488-002	*N74-W08-1 N74-W08-1 N74-W08 (0-100)*

Verklaring kolommen

SR	*Resultaat op het analyserapport*
BT	*Berekend toetsresultaat (omgerekend naar standaard bodem). Bij organische stof en lutum staan de voor de toetsing gebruikte waarden.*
BC	*Toetsoordeel*
ST	*SGS toetsings resultaat (door SGS berekend)*
SC	*SGS toetsings conclusie (door SGS bepaald)*
AW	*Achtergrondwaarde (door SGS beheerd)*
T	*Tussenwaarde (door SGS berekend en beheerd maar niet meer beschreven in de wetgeving)*
I	*Interventie waarde (door SGS beheerd)*
RBK	*Tabel 1 (rapportagegrenzen), Staatscourant nr. 22335 (02-11-2012).*

Verklaring toetsingsoordelen

-	*Geen toetsoordeel mogelijk*
--	*Heeft geen normwaarde, zorgplicht van toepassing*
---	*Interventiewaarde ontbreekt, zorgplicht van toepassing*
#	*Verhoogde rapportagegrens, voor meer informatie zie analysecertificaat*
+	*De normen voor barium zijn ingetrokken. Indien er sprake is van verhoogde bariumgehalten ten opzichte van de natuurlijke achtergrond als gevolg van een antropogene bron, kan dit gehalte door het bevoegd gezag worden beoordeeld op basis van de voormalige interventiewaarde voor barium van 625 mg/kg d.s (waterbodem) en de interventiewaarde voor landbodem van 920 mg/kg (landbodem).*
°	*Er staan twee interventie waardes beschreven voor kwik in grond in de circulaire bodemsanering (per 1 juli 2013); 4 mg/kg d.s. voor organisch kwik en 36 mg/kg d.s. voor anorganisch kwik. Het analyse resultaat is het gehalte aan kwik. Er kan daarin geen verder onderscheid worden gemaakt tussen de twee soorten. Voor deze toetsing wordt de eis van 36 mg/kg d.s. gehanteerd.*
<=AW	*Kleiner dan of gelijk aan de achtergrondwaarde*
WO	*Wonen*
IN	*Industrie*
,zp	*Interventiewaarde ontbreekt, zorgplicht van toepassing.*
>I	*Groter dan interventiewaarde*
>(ind)I	*INEV (Indicatieve interventiewaarde) wordt overschreden*
somIW>1	*Interventiewaarde wordt overschreden door som fractie interventiewaarde > 1 (interventie factor)*
^	*Enkele parameters ontbreken in de som*
NT>I	*Niet toepasbaar > interventiewaarde*
NT	*Niet toepasbaar*
*	*Het gehalte is groter dan de streefwaarde/achtergrondwaarde en kleiner dan of gelijk aan het gemiddelde van de streef/achtergrond- en interventiewaarde (de toetsingswaarden zijn door SGS beheerd)*
**	*Het gehalte is groter dan het gemiddelde van de streef/achtergrond- en interventiewaarde en kleiner dan of gelijk aan de interventiewaarde (de toetsingswaarden zijn door SGS beheerd)*
***	*Het gehalte is groter dan de interventiewaarde (de toetsingswaarden zijn door SGS beheerd)*
BT/BC gem	*gemiddelde op basis van standaard bodemtype (humus 10% en lutum 25%)*

Kleur informatie

Rood	*overschrijding klasse B / Interventiewaarde, nooit toepasbaar*
Oranje	*>= Tussenwaarde (BI ligt tussen 0.5 en 1) of groter dan de B waarde (component niveau)*
	Klasse wonen of klasse industrie (monsterniveau)
Blauw	*>= Achtergrond waarde, industrie of wonen op component niveau*

Normenblad

Toetskeuze: T.1: Beoordeling kwaliteit van grond en bagger bij toepassing op of in de bodem

Analyse	Eenheid	AW	Wo	Ind	I
METALEN					
cadmium	mg/kg	0.6	1.2	4.3	13
kobalt	mg/kg	15	35	190	190
koper	mg/kg	40	54	190	190
kwik°	mg/kg	0.15	0.83	4.8	36
lood	mg/kg	50	210	530	530
molybdeen	mg/kg	1.5	88	190	190
nikkel	mg/kg	35	39	100	100
zink	mg/kg	140	200	720	720
POLYCYCLISCHE AROMATISCHE KOOLWATERSTOFFEN					
pak-totaal (10 van VROM) (0.7 factor)	mg/kg	1.5	6.8	40	40

*	Indicatief niveau voor ernstige verontreiniging
Legenda normenblad	
AW	= Achtergrondwaarden
WO	= Maximale waarden bodemfunctieklasse wonen
IND	= Maximale waarden bodemfunctieklasse industrie
I	= Interventiewaarden
Normen en definities	http://www.rwsleefomgeving.nl/onderwerpen/bodem-ondergrond/bbk/instrumenten/botova/downloads

Toetsing volgens BoToVa, module T.12-Beoordeling kwaliteit van grond volgens Wbb
(Toetsversie 3.0.0, toetskader WBB, SIKB versie 13.3.0, toetsingsdatum: 29-11-2021 - 08:54)

Projectcode	51006611	51006611
Projectnaam	Ontwikkelingslocatie Crailo fase 1	Ontwikkelingslocatie Crailo fase 1
Monsteromschrijving	N74-W07-1	N74-W08-1
Monstersoort	Grond (AS3000)	Grond (AS3000)
Monster conclusie	**Overschrijding Achtergrondwaarde**	**Overschrijding Achtergrondwaarde**

Analyse	Eenheid	SR	BT	ST	SC	BC	AW	T	I	RBK	SR	BT	ST	SC	BC	AW	T	I	RBK
monster voorbehandeling		Ja			-					Ja			-						
droge stof	%	93.6	**93.6**		--						94.5	**94.5**		--					
gewicht artefacten	g	<1			--						<1			--					
aard van de artefacten	-	Geen								Geen									
organische stof (gloeiverlies)	%	1.2	**1.2**		--						2.0	**2**		--					
KORRELGROOTTEVERDELING																			
lutum (bodem)	% vd DS	2.2	**2.2**		--						2.4	**2.4**		--					
METALEN																			
barium[+]	mg/kg	51	**193**	193		--			920	20	45	**166**	166		--			920	20
cadmium	mg/kg	<0.2	**0.24**	0.24		<=AW	0.6	6.8	13	0.2	0.26	**0.445**	0.445		<=AW	0.6	6.8	13	0.2
kobalt	mg/kg	2.6	**8.94**	8.94		<=AW	15	102	190	3	1.8	**6.06**	6.06		<=AW	15	102	190	3
koper	mg/kg	7.9	**16.2**	16.2		<=AW	40	115	190	5	5.8	**11.8**	11.8		<=AW	40	115	190	5
kwik[+]	mg/kg	<0.05	**0.0501**	0.0501		<=AW	0.15	18	36	0.05	<0.05	**0.05**	0.05		<=AW	0.15	18	36	0.05
lood	mg/kg	15	**23.5**	23.5		<=AW	50	290	530	10	27	**42.2**	42.2		<=AW	50	290	530	10
molybdeen	mg/kg	<0.5	**0.35**	0.35		<=AW	1.5	96	190	1.5	<0.5	**0.35**	0.35		<=AW	1.5	96	190	1.5
nikkel	mg/kg	7.7	**22.1**	22.1		<=AW	35	68	100	4	5.9	**16.7**	16.7		<=AW	35	68	100	4
zink	mg/kg	38	**89.3**	89.3		<=AW	140	430	720	20	59	**137**	137		<=AW	140	430	720	20
POLYCYCLISCHE AROMATISCHE KOOLWATERSTOFFEN																			
naftaleen	mg/kg	0.01	**0.01**		--	-					0.06	**0.06**		--	-				
fenantreen	mg/kg	0.57	**0.57**		--	-					2.7	**2.7**		--	-				
antraceen	mg/kg	0.16	**0.16**		--	-					0.47	**0.47**		--	-				
fluoranteen	mg/kg	1.2	**1.2**		--	-					3.4	**3.4**		--	-				
benzo(a)antraceen	mg/kg	0.90	**0.9**		--	-					1.6	**1.6**		--	-				
chryseen	mg/kg	0.77	**0.77**		--	-					1.6	**1.6**		--	-				
benzo(k)fluoranteen	mg/kg	0.56	**0.56**		--	-					0.80	**0.8**		--	-				
benzo(a)pyreen	mg/kg	0.99	**0.99**		--	-					1.4	**1.4**		--	-				
benzo(ghi)peryleen	mg/kg	0.64	**0.64**		--	-					0.93	**0.93**		--	-				
indeno(1,2,3-cd)pyreen	mg/kg	0.64	**0.64**		--	-					0.94	**0.94**		--	-				
pak-totaal (10 van VROM) (0.7 factor)	mg/kg	6.44	**6.44**	6.44	*	WO	1.5	21	40	0.35	13.9	**13.9**	13.9	*	IN	1.5	21	40	0.35

Monstercode	Monsteromschrijving
13577488-001	*N74-W07-1 N74-W07-1 N74-W07 (0-100)*
13577488-002	*N74-W08-1 N74-W08-1 N74-W08 (0-100)*

Verklaring kolommen

SR	*Resultaat op het analyserapport*
BT	*Berekend toetsresultaat (omgerekend naar standaard bodem). Bij organische stof en lutum staan de voor de toetsing gebruikte waarden.*
BC	*Toetsoordeel*
ST	*SGS toetsings resultaat (door SGS berekend)*
SC	*SGS toetsings conclusie (door SGS bepaald)*
AW	*Achtergrondwaarde (door SGS beheerd)*
T	*Tussenwaarde (door SGS berekend en beheerd maar niet meer beschreven in de wetgeving)*
I	*Interventie waarde (door SGS beheerd)*
RBK	*Tabel 1 (rapportagegrenzen), Staatscourant nr. 22335 (02-11-2012).*

Verklaring toetsingsoordelen

-	*Geen toetsoordeel mogelijk*
--	*Heeft geen normwaarde, zorgplicht van toepassing*
---	*Interventiewaarde ontbreekt, zorgplicht van toepassing*
#	*Verhoogde rapportagegrens, voor meer informatie zie analysecertificaat*
+	*De normen voor barium zijn ingetrokken. Indien er sprake is van verhoogde bariumgehalten ten opzichte van de natuurlijke achtergrond als gevolg van een antropogene bron, kan dit gehalte door het bevoegd gezag worden beoordeeld op basis van de voormalige interventiewaarde voor barium van 625 mg/kg d.s (waterbodem) en de interventiewaarde voor landbodem van 920 mg/kg (landbodem).*
°	*Er staan twee interventie waardes beschreven voor kwik in grond in de circulaire bodemsanering (per 1 juli 2013); 4 mg/kg d.s. voor organisch kwik en 36 mg/kg d.s. voor anorganisch kwik. Het analyse resultaat is het gehalte aan kwik. Er kan daarin geen verder onderscheid worden gemaakt tussen de twee soorten. Voor deze toetsing wordt de eis van 36 mg/kg d.s. gehanteerd.*
<=AW	*Kleiner dan of gelijk aan de achtergrondwaarde*
WO	*Wonen*
IN	*Industrie*
,zp	*Interventiewaarde ontbreekt, zorgplicht van toepassing*
>I	*Groter dan interventiewaarde*
>(ind)I	*INEV (Indicatieve interventiewaarde) wordt overschreden*
somIW>1	*Interventiewaarde wordt overschreden door som fractie interventiewaarde > 1 (interventie factor)*
^	*Enkele parameters ontbreken in de som*
>IND	*Groter dan industrie*
*	*Het gehalte is groter dan de streefwaarde/achtergrondwaarde en kleiner dan of gelijk aan het gemiddelde van de streef/achtergrond- en interventiewaarde (de toetsingswaarden zijn door SGS beheerd)*
**	*Het gehalte is groter dan het gemiddelde van de streef/achtergrond- en interventiewaarde en kleiner dan of gelijk aan de interventiewaarde (de toetsingswaarden zijn door SGS beheerd)*
***	*Het gehalte is groter dan de interventiewaarde (de toetsingswaarden zijn door SGS beheerd)*

Kleur informatie

Rood	*> Interventiewaarde*
Roze	*> Industrie*
Oranje	*>= Tussenwaarde (BI ligt tussen 0.5 en 1)*
Blauw	*>= Achtergrond waarde*

Normenblad

Toetskeuze: T.12: Beoordeling kwaliteit van grond volgens Wbb

Analyse	Eenheid	AW	Wo	Ind	I
METALEN					
cadmium	mg/kg	0.6	1.2	4.3	13
kobalt	mg/kg	15	35	190	190
koper	mg/kg	40	54	190	190
kwik°	mg/kg	0.15	0.83	4.8	36
lood	mg/kg	50	210	530	530
molybdeen	mg/kg	1.5	88	190	190
nikkel	mg/kg	35	39	100	100
zink	mg/kg	140	200	720	720
POLYCYCLISCHE AROMATISCHE KOOLWATERSTOFFEN					
pak-totaal (10 van VROM) (0.7 factor)	mg/kg	1.5	6.8	40	40

*	Indicatief niveau voor ernstige verontreiniging
Legenda normenblad	
AW	= Achtergrondwaarden
WO	= Maximale waarden bodemfunctieklasse wonen
IND	= Maximale waarden bodemfunctieklasse industrie
I	= Interventiewaarden
Normen en definities	http://www.rwsleefomgeving.nl/onderwerpen/bodem-ondergrond/bbk/instrumenten/botova/downloads

Toetsing volgens BoToVa, module T.1-Beoordeling kwaliteit van grond en bagger bij toepassing op of in de bodem

(Toetsversie 3.0.0, toetsbasis BBK, SIKB versie 13.3.0, toetsingsdatum: 03-02-2022 - 15:28)

Projectcode	51006611	51006611	51006611
Projectnaam	Ontwikkelingslocatie Cralo fase 1	Ontwikkelingslocatie Cralo fase 1	Ontwikkelingslocatie Cralo fase 1
Monsteromschrijving	N74 B01	N74 B02	N74 B03
Monstersoort	Grond (AS3000)	Grond (AS3000)	Grond (AS3000)
Monster conclusie	**Niet Toepasbaar > Interventiewaarde**	**Niet Toepasbaar > Interventiewaarde**	**Altijd toepasbaar**

Analyse	Eenheid	SR	BT	ST	SC	BC	AW	T	I	RBK	SR	BT	ST	SC	BC	AW	T	I	RBK	SR	BT	ST	SC	BC	AW	T	I	RBK
monster voorbehandeling		Ja			-					Ja			-					Ja			-								
droge stof	%	94.0	**94**		--						92.2	**92.2**		--						94.2	**94.2**		--					
gewicht artefacten	g	<1			--						<1			--						<1			--					
aard van de artefacten	-	Geen								Geen										Geen								
organische stof (gloeiverlies)	%	1.5	**1.5**		--						2.3	**2.3**		--						0.6	**0.6**		--					
KORRELGROOTTEVERDELING																												
lutum (bodem)	% wt DS	<2	**<2**		--						<2	**<2**		--						2.2	**2.2**		--					
METALEN																												
barium	mg/kg	<20	**54.2**	54.2		--			920	20	<20	**54.2**	54.2		--			920	20	<20	**52.9**	52.9		--			920	20
cadmium	mg/kg	<0.2	**0.241**	0.241		<=AW	0.6	6.8	13	0.2	<0.2	**0.238**	0.238		<=AW	0.6	6.8	13	0.2	<0.2	**0.24**	0.24		<=AW	0.6	6.8	13	0.2
kobalt	mg/kg	2.3	**8.09**	8.09		<=AW	15	102	190	3	2.3	**8.09**	8.09		<=AW	15	102	190	3	2.8	**9.63**	9.63		<=AW	15	102	190	3
koper	mg/kg	<5	**7.24**	7.24		<=AW	40	115	190	5	<5	**7.17**	7.17		<=AW	40	115	190	5	<5	**7.19**	7.19		<=AW	40	115	190	5
kwik*	mg/kg	<0.05	**0.0503**	0.0503		<=AW	0.15	18	36	0.05	<0.05	**0.0502**	0.0502		<=AW	0.15	18	36	0.05	<0.05	**0.0501**	0.0501		<=AW	0.15	18	36	0.05
lood	mg/kg	<10	**11**	11		<=AW	50	290	530	10	<10	**11**	11		<=AW	50	290	530	10	<10	**11**	11		<=AW	50	290	530	10
molybdeen	mg/kg	<0.5	**0.35**	0.35		<=AW	1.5	96	190	1.5	<0.5	**0.35**	0.35		<=AW	1.5	96	190	1.5	<0.5	**0.35**	0.35		<=AW	1.5	96	190	1.5
nikkel	mg/kg	7.7	**22.5**	22.5		<=AW	35	68	100	4	7.1	**20.7**	20.7		<=AW	35	68	100	4	7.4	**21.2**	21.2		<=AW	35	68	100	4
zink	mg/kg	22	**52.2**	52.2		<=AW	140	430	720	20	24	**56.5**	56.5		<=AW	140	430	720	20	<20	**32.9**	32.9		<=AW	140	430	720	20
POLYCYCLISCHE AROMATISCHE KOOLWATERSTOFFEN																												
naftaleen	mg/kg	<0.01	**0.007**		--	-					1.1	**1.1**		--	-					<0.01	**0.007**		--	-				
fenantreen	mg/kg	0.59	**0.59**		--	-					120	**120**		--	-					0.07	**0.07**		--	-				
antraceen	mg/kg	0.23	**0.23**		--	-					16	**16**		--	-					0.02	**0.02**		--	-				
fluoranteen	mg/kg	1.2	**1.2**		--	-					120	**120**		--	-					0.16	**0.16**		--	-				
benzo(a)antraceen	mg/kg	1.0	**1**		--	-					33	**33**		--	-					0.07	**0.07**		--	-				
chryseen	mg/kg	0.85	**0.85**		--	-					35	**35**		--	-					0.05	**0.05**		--	-				
benzo(k)fluoranteen	mg/kg	0.36	**0.36**		--	-					15	**15**		--	-					0.04	**0.04**		--	-				
benzo(a)pyreen	mg/kg	0.88	**0.88**		--	-					31	**31**		--	-					0.07	**0.07**		--	-				
benzo(ghi)peryleen	mg/kg	0.47	**0.47**		--	-					21	**21**		--	-					0.05	**0.05**		--	-				
indeno(1,2,3-cd)pyreen	mg/kg	0.43	**0.43**		--	-					21	**21**		--	-					0.04	**0.04**		--	-				
pak-totaal (10 van VROM) (0.7 factor)	mg/kg	6.017	**6.02**	6.02	*	WO	1.5	21	40	0.35	413.1	**413**	413	***	NT>I	1.5	21	40	0.35	0.577	**0.577**	0.577		<=AW	1.5	21	40	0.35
POLYCHLOORBIFENYLEN (PCB)																												
PCB 28	ug/kg	<1	**3.5**		--	-					<3.5[#]	**10.7**		--	# -					<1	**3.5**		--	-				
PCB 52	ug/kg	<1	**3.5**		--	-					<4.0[#]	**12.2**		--	# -					<1	**3.5**		--	-				
PCB 101	ug/kg	<1	**3.5**		--	-					<3.3[#]	**10**		--	# -					<1	**3.5**		--	-				
PCB 118	ug/kg	<1	**3.5**		--	-					<3.8[#]	**11.6**		--	# -					<1	**3.5**		--	-				
PCB 138	ug/kg	<1	**3.5**		--	-					<3.5[#]	**10.7**		--	# -					<1	**3.5**		--	-				
PCB 153	ug/kg	<1	**3.5**		--	-					<2.5[#]	**7.61**		--	# -					<1	**3.5**		--	-				
PCB 180	ug/kg	<1	**3.5**		--	-					<3.5[#]	**10.7**		--	# -					<1	**3.5**		--	-				
som PCB (7) (0.7 factor)	ug/kg	4.9	**24.5**	24.5		<=AW	20	510	1000	4.9	16.87	**73.3**	73.3	*	IN	20	510	1000	4.9	4.9	**24.5**	24.5		<=AW	20	510	1000	4.9
MINERALE OLIE																												
fractie C10-C12	mg/kg	<5	**17.5**		--	--					<5	**15.2**		--	--					<5	**17.5**		--	--				
fractie C12-C22	mg/kg	13	**65**		--	--					120	**522**		--	--					<5	**17.5**		--	--				
fractie C22-C30	mg/kg	130	**650**		--	--					16	**69.6**		--	--					<5	**17.5**		--	--				
fractie C30-C40	mg/kg	160	**800**		--	--					<5	**15.2**		--	--					<5	**17.5**		--	--				
totaal olie C10 - C40	mg/kg	310	**1550**	1550	*	NT	190	2595	5000	35	130	**565**	565	*	NT	190	2595	5000	35	<20	**70**	70		<=AW	190	2595	5000	35

Monstercode	Monsteromschrijving
13628977-001	*N74 B01*
13628977-002	*N74 B02*
13628977-003	*N74 B03*

Toetsing volgens BoToVa, module T.1-Beoordeling kwaliteit van grond en bagger bij toepassing op of in de bodem
*(Toetsversie 3.0.0, toetsbasis **BBK, SIKB** versie 13.3.0, toetsingsdatum: 03-02-2022 - 15:28)*

Projectcode	51006611	51006611	51006611
Projectnaam	Ontwikkelingslocatie Cralo fase 1	Ontwikkelingslocatie Cralo fase 1	Ontwikkelingslocatie Cralo fase 1
Monsteromschrijving	N74 B04	N74 B05	N74 B06
Monstersoort	Grond (AS3000)	Grond (AS3000)	Grond (AS3000)
Monster conclusie	**Altijd toepasbaar**	**Altijd toepasbaar**	**Altijd toepasbaar**

Analyse	Eenheid	SR	BT	ST	SC	BC	AW	T	I	RBK	SR	BT	ST	SC	BC	AW	T	I	RBK	SR	BT	ST	SC	BC	AW	T	I	RBK
monster voorbehandeling		Ja			-					Ja			-					Ja			-								
droge stof	%	94.2	**94.2**		--						95.1	**95.1**		--						95.9	**95.9**		--					
gewicht artefacten	g	<1			--						<1			--						<1			--					
aard van de artefacten	-	Geen								Geen								Geen										
organische stof (gloeiverlies)	%	<0.5	**0.5**		--						0.5	**0.5**		--						<0.5	**0.5**		--					
KORRELGROOTTEVERDELING																												
lutum (bodem)	% wt DS	<2	**<2**		--						<2	**<2**		--						<2	**<2**		--					
METALEN																												
-	-																											
barium	mg/kg	<20	**54.2**	54.2		--			920	20	<20	**54.2**	54.2		--			920	20	<20	**54.2**	54.2		--			920	20
cadmium	mg/kg	<0.2	**0.241**	0.241		<=AW	0.6	6.8	13	0.2	<0.2	**0.241**	0.241		<=AW	0.6	6.8	13	0.2	<0.2	**0.241**	0.241		<=AW	0.6	6.8	13	0.2
kobalt	mg/kg	2.3	**8.09**	8.09		<=AW	15	102	190	3	2.8	**9.14**	9.14		<=AW	15	102	190	3	2.3	**8.09**	8.09		<=AW	15	102	190	3
koper	mg/kg	<5	**7.24**	7.24		<=AW	40	115	190	5	<5	**7.24**	7.24		<=AW	40	115	190	5	<5	**7.24**	7.24		<=AW	40	115	190	5
kwik*	mg/kg	<0.05	**0.0503**	0.0503		<=AW	0.15	18	36	0.05	<0.05	**0.0503**	0.0503		<=AW	0.15	18	36	0.05	<0.05	**0.0503**	0.0503		<=AW	0.15	18	36	0.05
lood	mg/kg	<10	**11**	11		<=AW	50	290	530	10	<10	**11**	11		<=AW	50	290	530	10	<10	**11**	11		<=AW	50	290	530	10
molybdeen	mg/kg	<0.5	**0.35**	0.35		<=AW	1.5	96	190	1.5	<0.5	**0.35**	0.35		<=AW	1.5	96	190	1.5	<0.5	**0.35**	0.35		<=AW	1.5	96	190	1.5
nikkel	mg/kg	6.2	**18.1**	18.1		<=AW	35	68	100	4	6.4	**18.7**	18.7		<=AW	35	68	100	4	5.2	**15.2**	15.2		<=AW	35	68	100	4
zink	mg/kg	<20	**33.2**	33.2		<=AW	140	430	720	20	<20	**33.2**	33.2		<=AW	140	430	720	20	<20	**33.2**	33.2		<=AW	140	430	720	20
POLYCYCLISCHE AROMATISCHE KOOLWATERSTOFFEN																												
naftaleen	mg/kg	<0.01	**0.007**		--	-					<0.01	**0.007**		--	-					<0.01	**0.007**		--	-				
fenantreen	mg/kg	0.02	**0.02**		--	-					0.02	**0.02**		--	-					0.02	**0.02**		--	-				
antraceen	mg/kg	<0.01	**0.007**		--	-					<0.01	**0.007**		--	-					<0.01	**0.007**		--	-				
fluoranteen	mg/kg	0.05	**0.05**		--	-					0.06	**0.06**		--	-					0.06	**0.06**		--	-				
benzo(a)antraceen	mg/kg	0.02	**0.02**		--	-					0.03	**0.03**		--	-					0.03	**0.03**		--	-				
chryseen	mg/kg	0.03	**0.03**		--	-					0.02	**0.02**		--	-					0.03	**0.03**		--	-				
benzo(k)fluoranteen	mg/kg	0.02	**0.02**		--	-					0.02	**0.02**		--	-					0.02	**0.02**		--	-				
benzo(a)pyreen	mg/kg	0.03	**0.03**		--	-					0.03	**0.03**		--	-					0.03	**0.03**		--	-				
benzo(ghi)peryleen	mg/kg	0.02	**0.02**		--	-					0.02	**0.02**		--	-					0.02	**0.02**		--	-				
indeno(1,2,3-cd)pyreen	mg/kg	0.02	**0.02**		--	-					0.02	**0.02**		--	-					0.02	**0.02**		--	-				
pak-totaal (10 van VROM) (0.7 factor)	mg/kg	0.224	**0.224**	0.224		<=AW	1.5	21	40	0.35	0.234	**0.234**	0.234		<=AW	1.5	21	40	0.35	0.244	**0.244**	0.244		<=AW	1.5	21	40	0.35
POLYCHLOORBIFENYLEN (PCB)																												
PCB 28	ug/kg	<1	**3.5**		--	-					<1	**3.5**		--	-					<1	**3.5**		--	-				
PCB 52	ug/kg	<1	**3.5**		--	-					<1	**3.5**		--	-					<1	**3.5**		--	-				
PCB 101	ug/kg	<1	**3.5**		--	-					<1	**3.5**		--	-					<1	**3.5**		--	-				
PCB 118	ug/kg	<1	**3.5**		--	-					<1	**3.5**		--	-					<1	**3.5**		--	-				
PCB 138	ug/kg	<1	**3.5**		--	-					<1	**3.5**		--	-					<1	**3.5**		--	-				
PCB 153	ug/kg	<1	**3.5**		--	-					<1	**3.5**		--	-					<1	**3.5**		--	-				
PCB 180	ug/kg	<1	**3.5**		--	-					<1	**3.5**		--	-					<1	**3.5**		--	-				
som PCB (7) (0.7 factor)	ug/kg	4.9	**24.5**	24.5		<=AW	20	510	1000	4.9	4.9	**24.5**	24.5		<=AW	20	510	1000	4.9	4.9	**24.5**	24.5		<=AW	20	510	1000	4.9
MINERALE OLIE																												
fractie C10-C12	mg/kg	<5	**17.5**		--	--					<5	**17.5**		--	--					<5	**17.5**		--	--				
fractie C12-C22	mg/kg	<5	**17.5**		--	--					<5	**17.5**		--	--					<5	**17.5**		--	--				
fractie C22-C30	mg/kg	<5	**17.5**		--	--					<5	**17.5**		--	--					5	**25**		--	--				
fractie C30-C40	mg/kg	<5	**17.5**		--	--					<5	**17.5**		--	--					8	**40**		--	--				
totaal olie C10 - C40	mg/kg	<20	**70**	70		<=AW	190	2595	5000	35	<20	**70**	70		<=AW	190	2595	5000	35	<20	**70**	70		<=AW	190	2595	5000	35

Monstercode	Monsteromschrijving
13629977-004	*N74 B04*
13[redacted]	*N74 B05*
13629977-006	*N74 B06*

Toetsing volgens BoToVa, module T.1-Beoordeling kwaliteit van grond en bagger bij toepassing op of in de bodem

*(Toetsversie 3.0.0, toetsbasis **BBK, SIKB** versie 13.3.0, toetsingsdatum: 03-02-2022 - 15:28)*

Projectcode	51006611	51006611	51006611
Projectnaam	Ontwikkelingslocatie Cralo fase 1	Ontwikkelingslocatie Cralo fase 1	Ontwikkelingslocatie Cralo fase 1
Monsteromschrijving	N74 B07	N74 B08	N74 B09
Monstersoort	Grond (AS3000)	Grond (AS3000)	Grond (AS3000)
Monster conclusie	**Klasse industrie**	**Klasse industrie**	**Altijd toepasbaar**

Analyse	Eenheid	SR	BT	ST	SC	BC	AW	T	I	RBK	SR	BT	ST	SC	BC	AW	T	I	RBK	SR	BT	ST	SC	BC	AW	T	I	RBK
monster voorbehandeling		Ja			-					Ja			-					Ja			-								
droge stof	%	94.4	**94.4**		--						94.1	**94.1**		--						94.4	**94.4**		--					
gewicht artefacten	g	<1			--						<1			--						<1			--					
aard van de artefacten	-	Geen								Geen								Geen										
organische stof (gloeiverlies)	%	0.5	**0.5**		--						<0.5	**0.5**		--						<0.5	**0.5**		--					
KORRELGROOTTEVERDELING																												
lutum (bodem)	% wt DS	<2	**<2**		--						<2	**<2**		--						<2	**<2**		--					
METALEN																												
barium	mg/kg	<20	**54.2**	54.2		--			920	20	<20	**54.2**	54.2		--			920	20	<20	**54.2**	54.2		--			920	20
cadmium	mg/kg	<0.2	**0.241**	0.241		<=AW	0.6	6.8	13	0.2	<0.2	**0.241**	0.241		<=AW	0.6	6.8	13	0.2	<0.2	**0.241**	0.241		<=AW	0.6	6.8	13	0.2
kobalt	mg/kg	2.2	**7.73**	7.73		<=AW	15	102	190	3	2.5	**8.79**	8.79		<=AW	15	102	190	3	2.3	**8.09**	8.09		<=AW	15	102	190	3
koper	mg/kg	<5	**7.24**	7.24		<=AW	40	115	190	5	<5	**7.24**	7.24		<=AW	40	115	190	5	<5	**7.24**	7.24		<=AW	40	115	190	5
kwik*	mg/kg	<0.05	**0.0503**	0.0503		<=AW	0.15	18	36	0.05	<0.05	**0.0503**	0.0503		<=AW	0.15	18	36	0.05	<0.05	**0.0503**	0.0503		<=AW	0.15	18	36	0.05
lood	mg/kg	<10	**11**	11		<=AW	50	290	530	10	12	**10.9**	10.9		<=AW	50	290	530	10	<10	**11**	11		<=AW	50	290	530	10
molybdeen	mg/kg	<0.5	**0.35**	0.35		<=AW	1.5	96	190	1.5	<0.5	**0.35**	0.35		<=AW	1.5	96	190	1.5	<0.5	**0.35**	0.35		<=AW	1.5	96	190	1.5
nikkel	mg/kg	6.4	**18.7**	18.7		<=AW	35	68	100	4	7.0	**20.4**	20.4		<=AW	35	68	100	4	5.6	**16.3**	16.3		<=AW	35	68	100	4
zink	mg/kg	33	**78.3**	78.3		<=AW	140	430	720	20	<20	**33.2**	33.2		<=AW	140	430	720	20	<20	**33.2**	33.2		<=AW	140	430	720	20
POLYCYCLISCHE AROMATISCHE KOOLWATERSTOFFEN																												
naftaleen	mg/kg	0.02	**0.02**		--	-					<0.01	**0.007**		--	-					<0.01	**0.007**		--	-				
fenantreen	mg/kg	1.8	**1.8**		--	-					0.83	**0.63**		--	-					0.04	**0.04**		--	-				
antraceen	mg/kg	0.31	**0.31**		--	-					0.23	**0.23**		--	-					0.01	**0.01**		--	-				
fluoranteen	mg/kg	2.5	**2.5**		--	-					1.8	**1.8**		--	-					0.09	**0.09**		--	-				
benzo(a)antraceen	mg/kg	1.1	**1.1**		--	-					1.1	**1.1**		--	-					0.05	**0.05**		--	-				
chryseen	mg/kg	0.91	**0.91**		--	-					0.72	**0.72**		--	-					0.04	**0.04**		--	-				
benzo(k)fluoranteen	mg/kg	0.51	**0.51**		--	-					0.52	**0.52**		--	-					0.03	**0.03**		--	-				
benzo(a)pyreen	mg/kg	0.88	**0.88**		--	-					0.91	**0.91**		--	-					0.05	**0.05**		--	-				
benzo(ghi)peryleen	mg/kg	0.59	**0.59**		--	-					0.58	**0.58**		--	-					0.03	**0.03**		--	-				
indeno(1,2,3-cd)pyreen	mg/kg	0.61	**0.61**		--	-					0.60	**0.6**		--	-					0.03	**0.03**		--	-				
pak-totaal (10 van VROM) (0.7 factor)	mg/kg	9.23	**9.23**	9.23	*	IN	1.5	21	40	0.35	6.897	**6.9**	6.9	*	IN	1.5	21	40	0.35	0.377	**0.377**	0.377		<=AW	1.5	21	40	0.35
POLYCHLOORBIFENYLEN (PCB)																												
PCB 28	ug/kg	<1	**3.5**		--	-					<1	**3.5**		--	-					<1	**3.5**		--	-				
PCB 52	ug/kg	<1	**3.5**		--	-					<1	**3.5**		--	-					<1	**3.5**		--	-				
PCB 101	ug/kg	<1	**3.5**		--	-					<1	**3.5**		--	-					<1	**3.5**		--	-				
PCB 118	ug/kg	<1	**3.5**		--	-					<1	**3.5**		--	-					<1	**3.5**		--	-				
PCB 138	ug/kg	<1	**3.5**		--	-					<1	**3.5**		--	-					<1	**3.5**		--	-				
PCB 153	ug/kg	<1	**3.5**		--	-					<1	**3.5**		--	-					<1	**3.5**		--	-				
PCB 180	ug/kg	<1	**3.5**		--	-					<1	**3.5**		--	-					<1	**3.5**		--	-				
som PCB (7) (0.7 factor)	ug/kg	4.9	**24.5**	24.5		<=AW	20	510	1000	4.9	4.9	**24.5**	24.5		<=AW	20	510	1000	4.9	4.9	**24.5**	24.5		<=AW	20	510	1000	4.9
MINERALE OLIE																												
fractie C10-C12	mg/kg	<5	**17.5**		--	--					<5	**17.5**		--	--					<5	**17.5**		--	--				
fractie C12-C22	mg/kg	<5	**17.5**		--	--					<5	**17.5**		--	--					<5	**17.5**		--	--				
fractie C22-C30	mg/kg	<5	**17.5**		--	--					<5	**17.5**		--	--					<5	**17.5**		--	--				
fractie C30-C40	mg/kg	<5	**17.5**		--	--					<5	**17.5**		--	--					<5	**17.5**		--	--				
totaal olie C10 - C40	mg/kg	<20	**70**	70		<=AW	190	2595	5000	35	<20	**70**	70		<=AW	190	2595	5000	35	<20	**70**	70		<=AW	190	2595	5000	35

Monstercode	Monsteromschrijving
13628977-007	*N74 B07*
13628977-008	*N74 B08*
13628977-009	*N74 B09*

Toetsing volgens BoToVa, module T.1-Beoordeling kwaliteit van grond en bagger bij toepassing op of in de bodem
*(Toetsversie 3.0.0, toetsbasis **BBK, SIKB** versie 13.3.0, toetsingsdatum: 03-02-2022 - 15:28)*

Projectcode	51006611	51006611	51006611
Projectnaam	Ontwikkelingslocatie Cralo fase 1	Ontwikkelingslocatie Cralo fase 1	Ontwikkelingslocatie Cralo fase 1
Monsteromschrijving	N74 B10	N74 B11	N74 B12
Monstersoort	Grond (AS3000)	Grond (AS3000)	Grond (AS3000)
Monster conclusie	**Klasse industrie**	**Altijd toepasbaar**	**Niet Toepasbaar > Industrie**

Analyse	Eenheid	SR	BT	ST	SC	BC	AW	T	I	RBK	SR	BT	ST	SC	BC	AW	T	I	RBK	SR	BT	ST	SC	BC	AW	T	I	RBK
monster voorbehandeling		Ja			-					Ja			-					Ja			-								
droge stof	%	94.6	**94.6**		--						96.2	**96.2**		--						93.0	**93**		--					
gewicht artefacten	g	<1			--						<1			--						<1			--					
aard van de artefacten	-	Geen								Geen								Geen										
organische stof (gloeiverlies)	%	<0.5	**0.5**		--						<0.5	**0.5**		--						0.8	**0.8**		--					
KORRELGROOTTEVERDELING																												
lutum (bodem)	% wt DS	<2	**<2**		--						<2	**<2**		--						<2	**<2**		--					
METALEN																												
barium	mg/kg	<20	**54.2**	54.2		--			920	20	<20	**54.2**	54.2		--			920	20	<20	**54.2**	54.2		--			920	20
cadmium	mg/kg	<0.2	**0.241**	0.241		<=AW	0.6	6.8	13	0.2	<0.2	**0.241**	0.241		<=AW	0.6	6.8	13	0.2	4.3	**4.3**	4.3	*	NT	0.6	6.8	13	0.2
kobalt	mg/kg	1.8	**6.33**	6.33		<=AW	15	102	190	3	2.2	**7.73**	7.73		<=AW	15	102	190	3	1.9	**6.68**	6.68		<=AW	15	102	190	3
koper	mg/kg	<5	**7.24**	7.24		<=AW	40	115	190	5	<5	**7.24**	7.24		<=AW	40	115	190	5	<5	**7.24**	7.24		<=AW	40	115	190	5
kwik*	mg/kg	<0.05	**0.0503**	0.0503		<=AW	0.15	18	36	0.05	<0.05	**0.0503**	0.0503		<=AW	0.15	18	36	0.05	<0.05	**0.0503**	0.0503		<=AW	0.15	18	36	0.05
lood	mg/kg	<10	**11**	11		<=AW	50	290	530	10	<10	**11**	11		<=AW	50	290	530	10	15	**23.6**	23.6		<=AW	50	290	530	10
molybdeen	mg/kg	<0.5	**0.35**	0.35		<=AW	1.5	96	190	1.5	<0.5	**0.35**	0.35		<=AW	1.5	96	190	1.5	<0.5	**0.35**	0.35		<=AW	1.5	96	190	1.5
nikkel	mg/kg	5.5	**16**	16		<=AW	35	68	100	4	5.4	**15.8**	15.8		<=AW	35	68	100	4	5.7	**16.6**	16.6		<=AW	35	68	100	4
zink	mg/kg	<20	**33.2**	33.2		<=AW	140	430	720	20	36	**85.4**	85.4		<=AW	140	430	720	20	31	**73.6**	73.6		<=AW	140	430	720	20
POLYCYCLISCHE AROMATISCHE KOOLWATERSTOFFEN																												
naftaleen	mg/kg	<0.01	**0.007**		--	-					<0.01	**0.007**		--	-					<0.01	**0.007**		--	-				
fenantreen	mg/kg	2.8	**2.8**		--	-					<0.01	**0.007**		--	-					0.10	**0.1**		--	-				
antraceen	mg/kg	1.3	**1.3**		--	-					<0.01	**0.007**		--	-					0.03	**0.03**		--	-				
fluoranteen	mg/kg	5.9	**5.9**		--	-					<0.01	**0.007**		--	-					0.21	**0.21**		--	-				
benzo(a)antraceen	mg/kg	3.6	**3.6**		--	-					<0.01	**0.007**		--	-					0.10	**0.1**		--	-				
chryseen	mg/kg	2.4	**2.4**		--	-					<0.01	**0.007**		--	-					0.08	**0.08**		--	-				
benzo(k)fluoranteen	mg/kg	1.4	**1.4**		--	-					<0.01	**0.007**		--	-					0.07	**0.07**		--	-				
benzo(a)pyreen	mg/kg	2.5	**2.5**		--	-					<0.01	**0.007**		--	-					0.12	**0.12**		--	-				
benzo(ghi)peryleen	mg/kg	1.3	**1.3**		--	-					<0.01	**0.007**		--	-					0.10	**0.1**		--	-				
indeno(1,2,3-cd)pyreen	mg/kg	1.4	**1.4**		--	-					<0.01	**0.007**		--	-					0.10	**0.1**		--	-				
pak-totaal (10 van VROM) (0.7 factor)	mg/kg	22.607	**22.6**	22.6	**	IN	1.5	21	40	0.35	0.97	**0.07**	0.07		<=AW	1.5	21	40	0.35	0.917	**0.917**	0.917		<=AW	1.5	21	40	0.35
POLYCHLOORBIFENYLEN (PCB)																												
PCB 28	ug/kg	<1	**3.5**		--	-					<1	**3.5**		--	-					<1	**3.5**		--	-				
PCB 52	ug/kg	<1	**3.5**		--	-					<1	**3.5**		--	-					26	**130**		--	-				
PCB 101	ug/kg	<1	**3.5**		--	-					<1	**3.5**		--	-					<1	**3.5**		--	-				
PCB 118	ug/kg	<1	**3.5**		--	-					<1	**3.5**		--	-					<1	**3.5**		--	-				
PCB 138	ug/kg	<1	**3.5**		--	-					<1	**3.5**		--	-					<1	**3.5**		--	-				
PCB 153	ug/kg	<1	**3.5**		--	-					<1	**3.5**		--	-					<1	**3.5**		--	-				
PCB 180	ug/kg	<1	**3.5**		--	-					<1	**3.5**		--	-					<1	**3.5**		--	-				
som PCB (7) (0.7 factor)	ug/kg	4.9	**24.5**	24.5		<=AW	20	510	1000	4.9	4.9	**24.5**	24.5		<=AW	20	510	1000	4.9	30.2	**151**	151	*	IN	20	510	1000	4.9
MINERALE OLIE																												
fractie C10-C12	mg/kg	<5	**17.5**		--	--					<5	**17.5**		--	--					<5	**17.5**		--	--				
fractie C12-C22	mg/kg	14	**70**		--	--					<5	**17.5**		--	--					<5	**17.5**		--	--				
fractie C22-C30	mg/kg	10	**50**		--	--					<5	**17.5**		--	--					20	**100**		--	--				
fractie C30-C40	mg/kg	<5	**17.5**		--	--					<5	**17.5**		--	--					20	**100**		--	--				
totaal olie C10 - C40	mg/kg	20	**100**	100		<=AW	190	2595	5000	35	<20	**70**	70		<=AW	190	2595	5000	35	40	**200**	200	*	IN	190	2595	5000	35

Monstercode	Monsteromschrijving
13628977-010	*N74 B10*
13628977-011	*N74 B11*
13628977-012	*N74 B12*

Toetsing volgens BoToVa, module T.1-Beoordeling kwaliteit van grond en bagger bij toepassing op of in de bodem
*(Toetsversie 3.0.0, toetsbalie **BRL SIKB** versie 13.3.0, toetsingsdatum: 03-02-2022 - 15:28)*

Projectcode	51006611	51006611	51006611
Projectnaam	Ontwikkelingslocatie Cralo fase 1	Ontwikkelingslocatie Cralo fase 1	Ontwikkelingslocatie Cralo fase 1
Monsteromschrijving	N74 B13	N74 B14	N74 B15
Monstersoort	Grond (AS3000)	Grond (AS3000)	Grond (AS3000)
Monster conclusie	**Altijd toepasbaar**	**Klasse industrie**	**Klasse industrie**

Analyse	Eenheid	SR	BT	ST	SC	BC	AW	T	I	RBK	SR	BT	ST	SC	BC	AW	T	I	RBK	SR	BT	ST	SC	BC	AW	T	I	RBK
monster voorbehandeling		Ja			-					Ja			-					Ja			-								
droge stof	%	94.6	**94.6**		--						91.7	**91.7**		--						94.1	**94.1**		--					
gewicht artefacten	g	<1			--						<1			--						<1			--					
aard van de artefacten	-	Geen								Geen								Geen										
organische stof (gloeiverlies)	%	<0.5	**0.5**		--						1.8	**1.8**		--						<0.5	**0.5**		--					
KORRELGROOTTEVERDELING																												
lutum (bodem)	% wt DS	<2	**<2**		--						3.4	**3.4**		--						<2	**<2**		--					
METALEN																												
barium	mg/kg	<20	**54.2**	54.2		--			920	20	40	**132**	132		--			920	20	<20	**54.2**	54.2		--			920	20
cadmium	mg/kg	0.39	**0.654**	0.654	*	WO	0.6	6.8	13	0.2	0.95	**1.6**	1.6	*	IN	0.6	6.8	13	0.2	0.72	**1.24**	1.24	*	IN	0.6	6.8	13	0.2
kobalt	mg/kg	2.0	**7.03**	7.03		<=AW	15	102	190	3	2.0	**6.1**	6.1		<=AW	15	102	190	3	2.0	**7.03**	7.03		<=AW	15	102	190	3
koper	mg/kg	<5	**7.24**	7.24		<=AW	40	115	190	5	11	**21.7**	21.7		<=AW	40	115	190	5	<5	**7.24**	7.24		<=AW	40	115	190	5
kwik*	mg/kg	<0.05	**0.0503**	0.0503		<=AW	0.15	18	36	0.05	<0.05	**0.0492**	0.0492		<=AW	0.15	18	36	0.05	<0.05	**0.0503**	0.0503		<=AW	0.15	18	36	0.05
lood	mg/kg	<10	**11**	11		<=AW	50	290	530	10	71	**109**	109	*	WO	50	290	530	10	<10	**11**	11		<=AW	50	290	530	10
molybdeen	mg/kg	<0.5	**0.35**	0.35		<=AW	1.5	96	190	1.5	<0.5	**0.35**	0.35		<=AW	1.5	96	190	1.5	<0.5	**0.35**	0.35		<=AW	1.5	96	190	1.5
nikkel	mg/kg	5.5	**16**	16		<=AW	35	68	100	4	6.6	**17.2**	17.2		<=AW	35	68	100	4	5.7	**16.6**	16.6		<=AW	35	68	100	4
zink	mg/kg	<20	**33.2**	33.2		<=AW	140	430	720	20	78	**173**	173	*	WO	140	430	720	20	<20	**33.2**	33.2		<=AW	140	430	720	20
POLYCYCLISCHE AROMATISCHE KOOLWATERSTOFFEN																												
naftaleen	mg/kg	<0.01	**0.007**		--	-					0.05	**0.05**		--	-					<0.01	**0.007**		--	-				
fenantreen	mg/kg	0.04	**0.04**		--	-					2.2	**2.2**		--	-					0.07	**0.07**		--	-				
antraceen	mg/kg	0.01	**0.01**		--	-					0.68	**0.68**		--	-					0.02	**0.02**		--	-				
fluoranteen	mg/kg	0.09	**0.09**		--	-					5.8	**5.8**		--	-					0.21	**0.21**		--	-				
benzo(a)antraceen	mg/kg	0.06	**0.06**		--	-					3.9	**3.9**		--	-					0.10	**0.1**		--	-				
chryseen	mg/kg	0.05	**0.05**		--	-					3.1	**3.1**		--	-					0.09	**0.09**		--	-				
benzo(k)fluoranteen	mg/kg	0.04	**0.04**		--	-					1.9	**1.9**		--	-					0.06	**0.06**		--	-				
benzo(a)pyreen	mg/kg	0.06	**0.06**		--	-					3.1	**3.1**		--	-					0.09	**0.09**		--	-				
benzo(ghi)peryleen	mg/kg	0.04	**0.04**		--	-					2.0	**2**		--	-					0.07	**0.07**		--	-				
indeno(1,2,3-cd)pyreen	mg/kg	0.04	**0.04**		--	-					2.1	**2.1**		--	-					0.07	**0.07**		--	-				
pak-totaal (10 van VROM) (0.7 factor)	mg/kg	0.437	**0.437**	0.437		<=AW	1.5	21	40	0.35	24.63	**24.6**	24.6	**	IN	1.5	21	40	0.35	0.787	**0.787**	0.787		<=AW	1.5	21	40	0.35
POLYCHLOORBIFENYLEN (PCB)																												
PCB 28	ug/kg	<1	**3.5**		--	-					<1	**3.5**		--	-					<1	**3.5**		--	-				
PCB 52	ug/kg	1.4	**7**		--	-					<1	**3.5**		--	-					<1	**3.5**		--	-				
PCB 101	ug/kg	<1	**3.5**		--	-					1.9	**9.5**		--	-					<1	**3.5**		--	-				
PCB 118	ug/kg	<1	**3.5**		--	-					<1	**3.5**		--	-					<1	**3.5**		--	-				
PCB 138	ug/kg	<1	**3.5**		--	-					1.9	**9.5**		--	-					<1	**3.5**		--	-				
PCB 153	ug/kg	<1	**3.5**		--	-					2.3	**11.5**		--	-					<1	**3.5**		--	-				
PCB 180	ug/kg	<1	**3.5**		--	-					1.0	**5**		--	-					<1	**3.5**		--	-				
som PCB (7) (0.7 factor)	ug/kg	5.6	**28**	28	*	WO	20	510	1000	4.9	9.2	**46**	46	*	IN	20	510	1000	4.9	4.9	**24.5**	24.5		<=AW	20	510	1000	4.9
MINERALE OLIE																												
fractie C10-C12	mg/kg	<5	**17.5**		--	--					<5	**17.5**		--	--					<5	**17.5**		--	--				
fractie C12-C22	mg/kg	<5	**17.5**		--	--					5	**25**		--	--					<5	**17.5**		--	--				
fractie C22-C30	mg/kg	<5	**17.5**		--	--					25	**125**		--	--					9	**45**		--	--				
fractie C30-C40	mg/kg	<5	**17.5**		--	--					25	**125**		--	--					8	**40**		--	--				
totaal olie C10 - C40	mg/kg	<20	**70**	70		<=AW	190	2595	5000	35	60	**300**	300	*	IN	190	2595	5000	35	<20	**70**	70		<=AW	190	2595	5000	35

Monstercode	Monsteromschrijving
13628977-013	*N74 B13*
13628977-014	*N74 B14*
13628977-015	*N74 B15*

Toetsing volgens BoToVa, module T.1-Beoordeling kwaliteit van grond en bagger bij toepassing op of in de bodem
*(Toetsversie 3.0.0, toetsbasis **BBK, SIKB** versie 13.3.0, toetsingsdatum: 03-02-2022 - 15:28)*

Projectcode	51006611	51006611	51006611
Projectnaam	Ontwikkelingslocatie Cralo fase 1	Ontwikkelingslocatie Cralo fase 1	Ontwikkelingslocatie Cralo fase 1
Monsteromschrijving	N74 B16	N74 B17	N74 B18
Monstersoort	Grond (AS3000)	Grond (AS3000)	Grond (AS3000)
Monster conclusie	**Altijd toepasbaar**	**Altijd toepasbaar**	**Altijd toepasbaar**

Analyse	Eenheid	SR	BT	ST	SC	BC	AW	T	I	RBK	SR	BT	ST	SC	BC	AW	T	I	RBK	SR	BT	ST	SC	BC	AW	T	I	RBK
monster voorbehandeling		Ja			-					Ja			-					Ja			-								
droge stof	%	94.3	**94.3**		--						95.2	**95.2**		--						95.8	**95.8**		--					
gewicht artefacten	g	<1			--						<1			--						<1			--					
aard van de artefacten	-	Geen								Geen								Geen										
organische stof (gloeiverlies)	%	<0.5	**0.5**		--						<0.5	**0.5**		--						<0.5	**0.5**		--					
KORRELGROOTTEVERDELING																												
lutum (bodem)	% wt DS	<2	**<2**		--						<2	**<2**		--						<2	**<2**		--					
METALEN																												
-	-																											
barium	mg/kg	<20	**54.2**	54.2		--			920	20	<20	**54.2**	54.2		--			920	20	<20	**54.2**	54.2		--			920	20
cadmium	mg/kg	0.42	**0.723**	0.723	*	WO	0.6	6.8	13	0.2	0.29	**0.499**	0.499		<=AW	0.6	6.8	13	0.2	<0.2	**0.241**	0.241		<=AW	0.6	6.8	13	0.2
kobalt	mg/kg	1.9	**6.68**	6.68		<=AW	15	102	190	3	2.2	**7.73**	7.73		<=AW	15	102	190	3	2.1	**7.38**	7.38		<=AW	15	102	190	3
koper	mg/kg	<5	**7.24**	7.24		<=AW	40	115	190	5	<5	**7.24**	7.24		<=AW	40	115	190	5	<5	**7.24**	7.24		<=AW	40	115	190	5
kwik*	mg/kg	<0.05	**0.0503**	0.0503		<=AW	0.15	18	36	0.05	<0.05	**0.0503**	0.0503		<=AW	0.15	18	36	0.05	<0.05	**0.0503**	0.0503		<=AW	0.15	18	36	0.05
lood	mg/kg	<10	**11**	11		<=AW	50	290	530	10	<10	**11**	11		<=AW	50	290	530	10	<10	**11**	11		<=AW	50	290	530	10
molybdeen	mg/kg	<0.5	**0.35**	0.35		<=AW	1.5	96	190	1.5	<0.5	**0.35**	0.35		<=AW	1.5	96	190	1.5	<0.5	**0.35**	0.35		<=AW	1.5	96	190	1.5
nikkel	mg/kg	5.9	**17.2**	17.2		<=AW	35	68	100	4	5.8	**16.9**	16.9		<=AW	35	68	100	4	5.2	**15.2**	15.2		<=AW	35	68	100	4
zink	mg/kg	<20	**33.2**	33.2		<=AW	140	430	720	20	<20	**33.2**	33.2		<=AW	140	430	720	20	<20	**33.2**	33.2		<=AW	140	430	720	20
POLYCYCLISCHE AROMATISCHE KOOLWATERSTOFFEN																												
naftaleen	mg/kg	<0.01	**0.007**		--	-					<0.01	**0.007**		--	-					<0.01	**0.007**		--	-				
fenantreen	mg/kg	0.03	**0.03**		--	-					0.02	**0.02**		--	-					<0.01	**0.007**		--	-				
antraceen	mg/kg	<0.01	**0.007**		--	-					<0.01	**0.007**		--	-					<0.01	**0.007**		--	-				
fluoranteen	mg/kg	0.06	**0.06**		--	-					0.04	**0.04**		--	-					0.01	**0.01**		--	-				
benzo(a)antraceen	mg/kg	0.03	**0.03**		--	-					0.02	**0.02**		--	-					<0.01	**0.007**		--	-				
chryseen	mg/kg	0.02	**0.02**		--	-					0.02	**0.02**		--	-					<0.01	**0.007**		--	-				
benzo(k)fluoranteen	mg/kg	0.02	**0.02**		--	-					0.01	**0.01**		--	-					<0.01	**0.007**		--	-				
benzo(a)pyreen	mg/kg	0.03	**0.03**		--	-					0.02	**0.02**		--	-					<0.01	**0.007**		--	-				
benzo(ghi)peryleen	mg/kg	0.02	**0.02**		--	-					0.02	**0.02**		--	-					<0.01	**0.007**		--	-				
indeno(1,2,3-cd)pyreen	mg/kg	0.02	**0.02**		--	-					0.02	**0.02**		--	-					<0.01	**0.007**		--	-				
pak-totaal (10 van VROM) (0.7 factor)	mg/kg	0.244	**0.244**	0.244		<=AW	1.5	21	40	0.35	0.184	**0.184**	0.184		<=AW	1.5	21	40	0.35	0.073	**0.073**	0.073		<=AW	1.5	21	40	0.35
POLYCHLOORBIFENYLEN (PCB)																												
PCB 28	ug/kg	<1	**3.5**		--	-					<1	**3.5**		--	-					<1	**3.5**		--	-				
PCB 52	ug/kg	<1	**3.5**		--	-					<1	**3.5**		--	-					<1	**3.5**		--	-				
PCB 101	ug/kg	<1	**3.5**		--	-					<1	**3.5**		--	-					<1	**3.5**		--	-				
PCB 118	ug/kg	<1	**3.5**		--	-					<1	**3.5**		--	-					<1	**3.5**		--	-				
PCB 138	ug/kg	<1	**3.5**		--	-					<1	**3.5**		--	-					<1	**3.5**		--	-				
PCB 153	ug/kg	<1	**3.5**		--	-					<1	**3.5**		--	-					<1	**3.5**		--	-				
PCB 180	ug/kg	<1	**3.5**		--	-					<1	**3.5**		--	-					<1	**3.5**		--	-				
som PCB (7) (0.7 factor)	ug/kg	4.9	**24.5**	24.5		<=AW	20	510	1000	4.9	4.9	**24.5**	24.5		<=AW	20	510	1000	4.9	4.9	**24.5**	24.5		<=AW	20	510	1000	4.9
MINERALE OLIE																												
fractie C10-C12	mg/kg	<5	**17.5**		--	--					<5	**17.5**		--	--					<5	**17.5**		--	--				
fractie C12-C22	mg/kg	<5	**17.5**		--	--					<5	**17.5**		--	--					<5	**17.5**		--	--				
fractie C22-C30	mg/kg	<5	**17.5**		--	--					<5	**17.5**		--	--					<5	**17.5**		--	--				
fractie C30-C40	mg/kg	<5	**17.5**		--	--					<5	**17.5**		--	--					<5	**17.5**		--	--				
totaal olie C10 - C40	mg/kg	<20	**70**	70		<=AW	190	2595	5000	35	<20	**70**	70		<=AW	190	2595	5000	35	<20	**70**	70		<=AW	190	2595	5000	35

Monstercode	Monsteromschrijving
13628977-016	*N74 B16*
13628977-017	*N74 B17*
13628977-018	*N74 B18*

Toetsing volgens BoToVa, module T.1-Beoordeling kwaliteit van grond en bagger bij toepassing op of in de bodem
(Toetsversie 3.0.0, toetskader BBK, SIKB versie 13.3.0, toetsingsdatum: 03-03-2022 - 15:29)

Projectcode	51006611	51006611
Projectnaam	Ontwikkelingslocatie Crailo fase 1	Ontwikkelingslocatie Crailo fase 1
Monsteromschrijving	N74 B19	N74 B20
Monstersoort	Grond (AS3000)	Grond (AS3000)
Monster conclusie	**Altijd toepasbaar**	**Altijd toepasbaar**

Analyse	Eenheid	SR	BT	ST	SC	BC	AW	T	I	RBK	SR	BT	ST	SC	BC	AW	T	I	RBK
monster voorbehandeling		Ja			-					Ja			-						
droge stof	%	94.8	**94.8**		--						95.9	**95.9**		--					
gewicht artefacten	g	<1			--						<1			--					
aard van de artefacten	-	Geen								Geen									
organische stof (gloeiverlies)	%	0.7	**0.7**		--						<0.5	**0.5**		--					
KORRELGROOTTEVERDELING																			
lutum (bodem)	% vd DS	<2	**<2**		--						<2	**<2**		--					
METALEN																			
barium [+]	mg/kg	<20	**54.2**	54.2		--			920	20	<20	**54.2**	54.2		--			920	20
cadmium	mg/kg	0.27	**0.465**	0.465		<=AW	0.6	6.8	13	0.2	<0.2	**0.241**	0.241		<=AW	0.6	6.8	13	0.2
kobalt	mg/kg	2.0	**7.03**	7.03		<=AW	15	102	190	3	2.1	**7.38**	7.38		<=AW	15	102	190	3
koper	mg/kg	<5	**7.24**	7.24		<=AW	40	115	190	5	<5	**7.24**	7.24		<=AW	40	115	190	5
kwik [+]	mg/kg	<0.05	**0.0503**	0.0503		<=AW	0.15	18	36	0.05	<0.05	**0.0503**	0.0503		<=AW	0.15	18	36	0.05
lood	mg/kg	<10	**11**	11		<=AW	50	290	530	10	<10	**11**	11		<=AW	50	290	530	10
molybdeen	mg/kg	<0.5	**0.35**	0.35		<=AW	1.5	96	190	1.5	<0.5	**0.35**	0.35		<=AW	1.5	96	190	1.5
nikkel	mg/kg	6.3	**18.4**	18.4		<=AW	35	68	100	4	5.9	**17.2**	17.2		<=AW	35	68	100	4
zink	mg/kg	<20	**33.2**	33.2		<=AW	140	430	720	20	<20	**33.2**	33.2		<=AW	140	430	720	20
POLYCYCLISCHE AROMATISCHE KOOLWATERSTOFFEN																			
naftaleen	mg/kg	<0.01	**0.007**		--	-					<0.01	**0.007**		--	-				
fenantreen	mg/kg	0.05	**0.05**		--	-					<0.01	**0.007**		--	-				
antraceen	mg/kg	0.01	**0.01**		--	-					<0.01	**0.007**		--	-				
fluoranteen	mg/kg	0.12	**0.12**		--	-					0.04	**0.04**		--	-				
benzo(a)antraceen	mg/kg	0.08	**0.08**		--	-					<0.01	**0.007**		--	-				
chryseen	mg/kg	0.07	**0.07**		--	-					0.02	**0.02**		--	-				
benzo(k)fluoranteen	mg/kg	0.05	**0.05**		--	-					0.01	**0.01**		--	-				
benzo(a)pyreen	mg/kg	0.09	**0.09**		--	-					<0.01	**0.007**		--	-				
benzo(ghi)peryleen	mg/kg	0.07	**0.07**		--	-					0.01	**0.01**		--	-				
indeno(1,2,3-cd)pyreen	mg/kg	0.06	**0.06**		--	-					0.01	**0.01**		--	-				
pak-totaal (10 van VROM) (0.7 factor)	mg/kg	0.607	**0.607**	0.607		<=AW	1.5	21	40	0.35	0.125	**0.125**	0.125		<=AW	1.5	21	40	0.35
POLYCHLOORBIFENYLEN (PCB)																			
PCB 28	ug/kg	<1	**3.5**		--	-					<1	**3.5**		--	-				
PCB 52	ug/kg	<1	**3.5**		--	-					<1	**3.5**		--	-				
PCB 101	ug/kg	<1	**3.5**		--	-					<1	**3.5**		--	-				
PCB 118	ug/kg	<1	**3.5**		--	-					<1	**3.5**		--	-				
PCB 138	ug/kg	<1	**3.5**		--	-					<1	**3.5**		--	-				
PCB 153	ug/kg	<1	**3.5**		--	-					<1	**3.5**		--	-				
PCB 180	ug/kg	<1	**3.5**		--	-					<1	**3.5**		--	-				
som PCB (7) (0.7 factor)	ug/kg	4.9	**24.5**	24.5		<=AW	20	510	1000	4.9	4.9	**24.5**	24.5		<=AW	20	510	1000	4.9
MINERALE OLIE																			
fractie C10-C12	mg/kg	<5	**17.5**		--	--					<5	**17.5**		--	--				
fractie C12-C22	mg/kg	<5	**17.5**		--	--					<5	**17.5**		--	--				
fractie C22-C30	mg/kg	<5	**17.5**		--	--					5	**25**		--	--				
fractie C30-C40	mg/kg	<5	**17.5**		--	--					<5	**17.5**		--	--				
totaal olie C10 - C40	mg/kg	<20	**70**	70		<=AW	190	2595	5000	35	<20	**70**	70		<=AW	190	2595	5000	35

Monstercode	Monsteromschrijving
13628977-019	*N74 B19*
13628977-020	*N74 B20*

Verklaring kolommen

SR	*Resultaat op het analyserapport*
BT	*Berekend toetsresultaat (omgerekend naar standaard bodem). Bij organische stof en lutum staan de voor de toetsing gebruikte waarden.*
BC	*Toetsoordeel*
ST	*SGS toetsings resultaat (door SGS berekend)*
SC	*SGS toetsings conclusie (door SGS bepaald)*
AW	*Achtergrondwaarde (door SGS beheerd)*
T	*Tussenwaarde (door SGS berekend en beheerd maar niet meer beschreven in de wetgeving)*
I	*Interventie waarde (door SGS beheerd)*
RBK	*Tabel 1 (rapportagegrenzen), Staatscourant nr. 22335 (02-11-2012).*

Verklaring toetsingsoordelen

-	*Geen toetsoordeel mogelijk*
--	*Heeft geen normwaarde, zorgplicht van toepassing*
---	*Interventiewaarde ontbreekt, zorgplicht van toepassing*
#	*Verhoogde rapportagegrens, voor meer informatie zie analysecertificaat*
+	*De normen voor barium zijn ingetrokken. Indien er sprake is van verhoogde bariumgehalten ten opzichte van de natuurlijke achtergrond als gevolg van een antropogene bron, kan dit gehalte door het bevoegd gezag worden beoordeeld op basis van de voormalige interventiewaarde voor barium van 625 mg/kg d.s (waterbodem) en de interventiewaarde voor landbodem van 920 mg/kg (landbodem).*
°	*Er staan twee interventie waardes beschreven voor kwik in grond in de circulaire bodemsanering (per 1 juli 2013); 4 mg/kg d.s. voor organisch kwik en 36 mg/kg d.s. voor anorganisch kwik. Het analyse resultaat is het gehalte aan kwik. Er kan daarin geen verder onderscheid worden gemaakt tussen de twee soorten. Voor deze toetsing wordt de eis van 36 mg/kg d.s. gehanteerd.*
<=AW	*Kleiner dan of gelijk aan de achtergrondwaarde*
WO	*Wonen*
IN	*Industrie*
,zp	*Interventiewaarde ontbreekt, zorgplicht van toepassing.*
>I	*Groter dan interventiewaarde*
>(ind)I	*INEV (Indicatieve interventiewaarde) wordt overschreden*
somIW>1	*Interventiewaarde wordt overschreden door som fractie interventiewaarde > 1 (interventie factor)*
^	*Enkele parameters ontbreken in de som*
NT>I	*Niet toepasbaar > interventiewaarde*
NT	*Niet toepasbaar*
***	*Het gehalte is groter dan de streefwaarde/achtergrondwaarde en kleiner dan of gelijk aan het gemiddelde van de streef/achtergrond- en interventiewaarde (de toetsingswaarden zijn door SGS beheerd)*
***	*Het gehalte is groter dan het gemiddelde van de streef/achtergrond- en interventiewaarde en kleiner dan of gelijk aan de interventiewaarde (de toetsingswaarden zijn door SGS beheerd)*
***	*Het gehalte is groter dan de interventiewaarde (de toetsingswaarden zijn door SGS beheerd)*
BT/BC gem	*gemiddelde op basis van standaard bodemtype (humus 10% en lutum 25%)*

Kleur informatie

Rood	*overschrijding klasse B / Interventiewaarde, nooit toepasbaar*
Oranje	*>= Tussenwaarde (BI ligt tussen 0.5 en 1) of groter dan de B waarde (component niveau)*
	Klasse wonen of klasse industrie (monsterniveau)
Blauw	*>= Achtergrond waarde, industrie of wonen op component niveau*

Normenblad

Toetskeuze: T.1: Beoordeling kwaliteit van grond en bagger bij toepassing op of in de bodem

Analyse	Eenheid	AW	Wo	Ind	I
METALEN					
cadmium	mg/kg	0.6	1.2	4.3	13
kobalt	mg/kg	15	35	190	190
koper	mg/kg	40	54	190	190
kwik°	mg/kg	0.15	0.83	4.8	36
lood	mg/kg	50	210	530	530
molybdeen	mg/kg	1.5	88	190	190
nikkel	mg/kg	35	39	100	100
zink	mg/kg	140	200	720	720
POLYCYCLISCHE AROMATISCHE KOOLWATERSTOFFEN					
pak-totaal (10 van VROM) (0.7 factor)	mg/kg	1.5	6.8	40	40
POLYCHLOORBIFENYLEN (PCB)					
som PCB (7) (0.7 factor)	ug/kg	20	40	500	1000
MINERALE OLIE					
totaal olie C10 - C40	mg/kg	190	190	500	5000

*	Indicatief niveau voor ernstige verontreiniging
Legenda normenblad	
AW	= Achtergrondwaarden
WO	= Maximale waarden bodemfunctieklasse wonen
IND	= Maximale waarden bodemfunctieklasse industrie
I	= Interventiewaarden
Normen en definities	http://www.rwsleefomgeving.nl/onderwerpen/bodem-ondergrond/bbk/instrumenten/botova/downloads

Toetsing volgens BoToVa, module T.12-Beoordeling kwaliteit van grond volgens Wbb
(Toetsversie 3.0.0, toetskader: WBB, SAS versie 1.3.3.0, toetsingsdatum: 03-02-2022 - 15:22)

Projectcode	51006611	51006611	51006611
Projectnaam	Ontwikkelingslocatie Cralo fase 1	Ontwikkelingslocatie Cralo fase 1	Ontwikkelingslocatie Cralo fase 1
Monsteromschrijving	N74 B01	N74 B02	N74 B03
Monstersoort	Grond (AS3000)	Grond (AS3000)	Grond (AS3000)
Monster conclusie	**Overschrijding Achtergrondwaarde**	**Overschrijding Interventiewaarde**	**Voldoet aan Achtergrondwaarde**

Analyse	Eenheid	SR	BT	ST	SC	BC	AW	T	I	RBK	SR	BT	ST	SC	BC	AW	T	I	RBK	SR	BT	ST	SC	BC	AW	T	I	RBK
monster voorbehandeling		Ja			-					Ja			-					Ja			-								
droge stof	%	94.0	**94**		--						92.2	**92.2**		--						94.2	**94.2**		--					
gewicht artefacten	g	<1			--						<1			--						<1			--					
aard van de artefacten	-	Geen								Geen								Geen										
organische stof (gloeiverlies)	%	1.5	**1.5**		--						2.3	**2.3**		--						0.6	**0.6**		--					
KORRELGROOTTEVERDELING																												
lutum (bodem)	% vd DS	<2	**<2**		--						<2	**<2**		--						2.2	**2.2**		--					
METALEN																												
barium *	mg/kg	<20	**54.2**	54.2		--			920	20	<20	**54.2**	54.2		--			920	20	<20	**52.9**	52.9		--			920	20
cadmium	mg/kg	<0.2	**0.241**	0.241		<=AW	0.6	6.8	13	0.2	<0.2	**0.238**	0.238		<=AW	0.6	6.8	13	0.2	<0.2	**0.24**	0.24		<=AW	0.6	6.8	13	0.2
kobalt	mg/kg	2.3	**8.09**	8.09		<=AW	15	102	190	3	2.3	**8.09**	8.09		<=AW	15	102	190	3	2.8	**9.63**	9.63		<=AW	15	102	190	3
koper	mg/kg	<5	**7.24**	7.24		<=AW	40	115	190	5	<5	**7.17**	7.17		<=AW	40	115	190	5	<5	**7.19**	7.19		<=AW	40	115	190	5
kwik*	mg/kg	<0.05	**0.0503**	0.0503		<=AW	0.15	18	36	0.05	<0.05	**0.0502**	0.0502		<=AW	0.15	18	36	0.05	<0.05	**0.0501**	0.0501		<=AW	0.15	18	36	0.05
lood	mg/kg	<10	**11**	11		<=AW	50	290	530	10	<10	**11**	11		<=AW	50	290	530	10	<10	**11**	11		<=AW	50	290	530	10
molybdeen	mg/kg	<0.5	**0.35**	0.35		<=AW	1.5	96	190	1.5	<0.5	**0.35**	0.35		<=AW	1.5	96	190	1.5	<0.5	**0.35**	0.35		<=AW	1.5	96	190	1.5
nikkel	mg/kg	7.7	**22.5**	22.5		<=AW	35	68	100	4	7.1	**20.7**	20.7		<=AW	35	68	100	4	7.4	**21.2**	21.2		<=AW	35	68	100	4
zink	mg/kg	22	**52.2**	52.2		<=AW	140	430	720	20	24	**56.5**	56.5		<=AW	140	430	720	20	<20	**32.9**	32.9		<=AW	140	430	720	20
POLYCYCLISCHE AROMATISCHE KOOLWATERSTOFFEN																												
naftaleen	mg/kg	<0.01	**0.007**		--	-					1.1	**1.1**		--	-					<0.01	**0.007**		--	-				
fenantreen	mg/kg	0.59	**0.59**		--	-					120	**120**		--	-					0.07	**0.07**		--	-				
antraceen	mg/kg	0.23	**0.23**		--	-					16	**16**		--	-					0.02	**0.02**		--	-				
fluoranteen	mg/kg	1.2	**1.2**		--	-					120	**120**		--	-					0.16	**0.16**		--	-				
benzo(a)antraceen	mg/kg	1.0	**1**		--	-					33	**33**		--	-					0.07	**0.07**		--	-				
chryseen	mg/kg	0.85	**0.85**		--	-					35	**35**		--	-					0.05	**0.05**		--	-				
benzo(k)fluoranteen	mg/kg	0.36	**0.36**		--	-					15	**15**		--	-					0.04	**0.04**		--	-				
benzo(a)pyreen	mg/kg	0.88	**0.88**		--	-					31	**31**		--	-					0.07	**0.07**		--	-				
benzo(ghi)peryleen	mg/kg	0.47	**0.47**		--	-					21	**21**		--	-					0.05	**0.05**		--	-				
indeno(1,2,3-cd)pyreen	mg/kg	0.43	**0.43**		--	-					21	**21**		--	-					0.04	**0.04**		--	-				
pak-totaal (10 van VROM) (0.7 factor)	mg/kg	9.017	**6.02**	6.02	*	WO	1.5	21	40	0.35	453.1	**413**	413	***	>I	1.5	21	40	0.35	0.577	**0.577**	0.577		<=AW	1.5	21	40	0.35
POLYCHLOORBIFENYLEN (PCB)																												
PCB 28	ug/kg	<1	**3.5**		--	-					<3.5[#]	**10.7**		--	# -					<1	**3.5**		--	-				
PCB 52	ug/kg	<1	**3.5**		--	-					<4.0[#]	**12.2**		--	# -					<1	**3.5**		--	-				
PCB 101	ug/kg	<1	**3.5**		--	-					<3.3[#]	**10**		--	# -					<1	**3.5**		--	-				
PCB 118	ug/kg	<1	**3.5**		--	-					<3.8[#]	**11.6**		--	# -					<1	**3.5**		--	-				
PCB 138	ug/kg	<1	**3.5**		--	-					<3.5[#]	**10.7**		--	# -					<1	**3.5**		--	-				
PCB 153	ug/kg	<1	**3.5**		--	-					<2.5[#]	**7.61**		--	# -					<1	**3.5**		--	-				
PCB 180	ug/kg	<1	**3.5**		--	-					<3.5[#]	**10.7**		--	# -					<1	**3.5**		--	-				
som PCB (7) (0.7 factor)	ug/kg	4.9	**24.5**	24.5		<=AW	20	510	1000	4.9	16.87	**73.3**	73.3	*	IN	20	510	1000	4.9	4.9	**24.5**	24.5		<=AW	20	510	1000	4.9
MINERALE OLIE																												
fractie C10-C12	mg/kg	<5	**17.5**		--	--					<5	**15.2**		--	--					<5	**17.5**		--	--				
fractie C12-C22	mg/kg	13	**65**		--	--					120	**522**		--	--					<5	**17.5**		--	--				
fractie C22-C30	mg/kg	130	**650**		--	--					16	**69.6**		--	--					<5	**17.5**		--	--				
fractie C30-C40	mg/kg	160	**800**		--	--					<5	**15.2**		--	--					<5	**17.5**		--	--				
totaal olie C10 - C40	mg/kg	310	**1550**	1550	*	>IND	190	2595	5000	35	130	**565**	565	*	>IND	190	2595	5000	35	<20	**70**	70		<=AW	190	2595	5000	35

Monstercode	Monsteromschrijving
13628977-001	*N74 B01*
13628977-002	*N74 B02*
13628977-003	*N74 B03*

Toetsing volgens BoToVa, module T.12-Beoordeling kwaliteit van grond volgens Wbb
(Toetsversie 3.0.0, toetskader: WBB, SAS versie 1.3.3.0, toetsingsdatum: 03-02-2022 - 15:22)

Projectcode	51006611	51006611	51006611
Projectnaam	Ontwikkelingslocatie Cralo fase 1	Ontwikkelingslocatie Cralo fase 1	Ontwikkelingslocatie Cralo fase 1
Monsteromschrijving	N74 B04	N74 B05	N74 B06
Monstersoort	Grond (AS3000)	Grond (AS3000)	Grond (AS3000)
Monster conclusie	**Voldoet aan Achtergrondwaarde**	**Voldoet aan Achtergrondwaarde**	**Voldoet aan Achtergrondwaarde**

Analyse	Eenheid	SR	BT	ST	SC	BC	AW	T	I	RBK	SR	BT	ST	SC	BC	AW	T	I	RBK	SR	BT	ST	SC	BC	AW	T	I	RBK
monster voorbehandeling		Ja			-					Ja				-									-					
droge stof	%	94.2	**94.2**		--						95.1	**95.1**		--						95.9	**95.9**		--					
gewicht artefacten	g	<1			--						<1			--						<1			--					
aard van de artefacten	-	Geen								Geen																		
organische stof (gloeiverlies)	%	<0.5	**0.5**		--						0.5	**0.5**		--						<0.5	**0.5**		--					
KORRELGROOTTEVERDELING																												
lutum (bodem)	% vd DS	<2	**<2**		--						<2	**<2**		--						<2	**<2**		--					
METALEN																												
barium	mg/kg	<20	**54.2**	54.2		--			920	20	<20	**54.2**	54.2		--			920	20	<20	**54.2**	54.2		--			920	20
cadmium	mg/kg	<0.2	**0.241**	0.241		<=AW	0.6	6.8	13	0.2	<0.2	**0.241**	0.241		<=AW	0.6	6.8	13	0.2	<0.2	**0.241**	0.241		<=AW	0.6	6.8	13	0.2
kobalt	mg/kg	2.3	**8.09**	8.09		<=AW	15	102	190	3	2.6	**9.14**	9.14		<=AW	15	102	190	3	2.3	**8.09**	8.09		<=AW	15	102	190	3
koper	mg/kg	<5	**7.24**	7.24		<=AW	40	115	190	5	<5	**7.24**	7.24		<=AW	40	115	190	5	<5	**7.24**	7.24		<=AW	40	115	190	5
kwik*	mg/kg	<0.05	**0.0503**	0.0503		<=AW	0.15	18	36	0.05	<0.05	**0.0503**	0.0503		<=AW	0.15	18	36	0.05	<0.05	**0.0503**	0.0503		<=AW	0.15	18	36	0.05
lood	mg/kg	<10	**11**	11		<=AW	50	290	530	10	<10	**11**	11		<=AW	50	290	530	10	<10	**11**	11		<=AW	50	290	530	10
molybdeen	mg/kg	<0.5	**0.35**	0.35		<=AW	1.5	96	190	1.5	<0.5	**0.35**	0.35		<=AW	1.5	96	190	1.5	<0.5	**0.35**	0.35		<=AW	1.5	96	190	1.5
nikkel	mg/kg	6.2	**18.1**	18.1		<=AW	35	68	100	4	6.4	**18.7**	18.7		<=AW	35	68	100	4	5.2	**15.2**	15.2		<=AW	35	68	100	4
zink	mg/kg	<20	**33.2**	33.2		<=AW	140	430	720	20	<20	**33.2**	33.2		<=AW	140	430	720	20	<20	**33.2**	33.2		<=AW	140	430	720	20
POLYCYCLISCHE AROMATISCHE KOOLWATERSTOFFEN																												
naftaleen	mg/kg	<0.01	**0.007**		--	-					<0.01	**0.007**		--	-					<0.01	**0.007**		--	-				
fenantreen	mg/kg	0.02	**0.02**		--	-					0.02	**0.02**		--	-					0.02	**0.02**		--	-				
antraceen	mg/kg	<0.01	**0.007**		--	-					<0.01	**0.007**		--	-					<0.01	**0.007**		--	-				
fluoranteen	mg/kg	0.05	**0.05**		--	-					0.06	**0.06**		--	-					0.06	**0.06**		--	-				
benzo(a)antraceen	mg/kg	0.02	**0.02**		--	-					0.03	**0.03**		--	-					0.03	**0.03**		--	-				
chryseen	mg/kg	0.03	**0.03**		--	-					0.02	**0.02**		--	-					0.03	**0.03**		--	-				
benzo(k)fluoranteen	mg/kg	0.02	**0.02**		--	-					0.02	**0.02**		--	-					0.02	**0.02**		--	-				
benzo(a)pyreen	mg/kg	0.03	**0.03**		--	-					0.03	**0.03**		--	-					0.03	**0.03**		--	-				
benzo(ghi)peryleen	mg/kg	0.02	**0.02**		--	-					0.02	**0.02**		--	-					0.02	**0.02**		--	-				
indeno(1,2,3-cd)pyreen	mg/kg	0.02	**0.02**		--	-					0.02	**0.02**		--	-					0.02	**0.02**		--	-				
pak-totaal (10 van VROM) (0.7 factor)	mg/kg	0.224	**0.224**	0.224		<=AW	1.5	21	40	0.35	0.234	**0.234**	0.234		<=AW	1.5	21	40	0.35	0.244	**0.244**	0.244		<=AW	1.5	21	40	0.35
POLYCHLOORBIFENYLEN (PCB)																												
PCB 28	ug/kg	<1	**3.5**		--	-					<1	**3.5**		--	-					<1	**3.5**		--	-				
PCB 52	ug/kg	<1	**3.5**		--	-					<1	**3.5**		--	-					<1	**3.5**		--	-				
PCB 101	ug/kg	<1	**3.5**		--	-					<1	**3.5**		--	-					<1	**3.5**		--	-				
PCB 118	ug/kg	<1	**3.5**		--	-					<1	**3.5**		--	-					<1	**3.5**		--	-				
PCB 138	ug/kg	<1	**3.5**		--	-					<1	**3.5**		--	-					<1	**3.5**		--	-				
PCB 153	ug/kg	<1	**3.5**		--	-					<1	**3.5**		--	-					<1	**3.5**		--	-				
PCB 180	ug/kg	<1	**3.5**		--	-					<1	**3.5**		--	-					<1	**3.5**		--	-				
som PCB (7) (0.7 factor)	ug/kg	4.9	**24.5**	24.5		<=AW	20	510	1000	4.9	4.9	**24.5**	24.5		<=AW	20	510	1000	4.9	4.9	**24.5**	24.5		<=AW	20	510	1000	4.9
MINERALE OLIE																												
fractie C10-C12	mg/kg	<5	**17.5**		--	--					<5	**17.5**		--	--					<5	**17.5**		--	--				
fractie C12-C22	mg/kg	<5	**17.5**		--	--					<5	**17.5**		--	--					<5	**17.5**		--	--				
fractie C22-C30	mg/kg	<5	**17.5**		--	--					<5	**17.5**		--	--					5	**25**		--	--				
fractie C30-C40	mg/kg	<5	**17.5**		--	--					<5	**17.5**		--	--					8	**40**		--	--				
totaal olie C10 - C40	mg/kg	<20	**70**	70		<=AW	190	2595	5000	35	<20	**70**	70		<=AW	190	2595	5000	35	<20	**70**	70		<=AW	190	2595	5000	35

Monstercode	Monsteromschrijving
13629977-004	*N74 B04*
136[redacted]	*N74 B05*
136[redacted]	*N74 B06*

Toetsing volgens BoToVa, module T.12-Beoordeling kwaliteit van grond volgens Wbb
(Toetsversie 3.0.0, toetskader: WBB, SAS versie 1.3.3.0, toetsingsdatum: 03-02-2022 - 15:22)

Projectcode	51006611	51006611	51006611
Projectnaam	Ontwikkelingslocatie Cralo fase 1	Ontwikkelingslocatie Cralo fase 1	Ontwikkelingslocatie Cralo fase 1
Monsteromschrijving	N74 B07	N74 B08	N74 B09
Monstersoort	Grond (AS3000)	Grond (AS3000)	Grond (AS3000)
Monster conclusie	**Overschrijding Achtergrondwaarde**	**Overschrijding Achtergrondwaarde**	**Voldoet aan Achtergrondwaarde**

Analyse	Eenheid	SR	BT	ST	SC	BC	AW	T	I	RBK	SR	BT	ST	SC	BC	AW	T	I	RBK	SR	BT	ST	SC	BC	AW	T	I	RBK
monster voorbehandeling		Ja			-					Ja			-					Ja			-								
droge stof	%	94.4	**94.4**		--						94.1	**94.1**		--						94.4	**94.4**		--					
gewicht artefacten	g	<1			--						<1			--						<1			--					
aard van de artefacten	-	Geen								Geen								Geen										
organische stof (gloeiverlies)	%	0.5	**0.5**		--						<0.5	**0.5**		--						<0.5	**0.5**		--					
KORRELGROOTTEVERDELING																												
lutum (bodem)	% vd DS	<2	**<2**		--						<2	**<2**		--						<2	**<2**		--					
METALEN																												
barium	mg/kg	<20	**54.2**	54.2		--			920	20	<20	**54.2**	54.2		--			920	20	<20	**54.2**	54.2		--			920	20
cadmium	mg/kg	<0.2	**0.241**	0.241		<=AW	0.6	6.8	13	0.2	<0.2	**0.241**	0.241		<=AW	0.6	6.8	13	0.2	<0.2	**0.241**	0.241		<=AW	0.6	6.8	13	0.2
kobalt	mg/kg	2.2	**7.73**	7.73		<=AW	15	102	190	3	2.5	**8.79**	8.79		<=AW	15	102	190	3	2.3	**8.09**	8.09		<=AW	15	102	190	3
koper	mg/kg	<5	**7.24**	7.24		<=AW	40	115	190	5	<5	**7.24**	7.24		<=AW	40	115	190	5	<5	**7.24**	7.24		<=AW	40	115	190	5
kwik*	mg/kg	<0.05	**0.0503**	0.0503		<=AW	0.15	18	36	0.05	<0.05	**0.0503**	0.0503		<=AW	0.15	18	36	0.05	<0.05	**0.0503**	0.0503		<=AW	0.15	18	36	0.05
lood	mg/kg	<10	**11**	11		<=AW	50	290	530	10	12	**18.9**	18.9		<=AW	50	290	530	10	<10	**11**	11		<=AW	50	290	530	10
molybdeen	mg/kg	<0.5	**0.35**	0.35		<=AW	1.5	96	190	1.5	<0.5	**0.35**	0.35		<=AW	1.5	96	190	1.5	<0.5	**0.35**	0.35		<=AW	1.5	96	190	1.5
nikkel	mg/kg	6.4	**16.7**	16.7		<=AW	35	68	100	4	7.0	**20.4**	20.4		<=AW	35	68	100	4	5.6	**16.3**	16.3		<=AW	35	68	100	4
zink	mg/kg	33	**78.3**	78.3		<=AW	140	430	720	20	<20	**33.2**	33.2		<=AW	140	430	720	20	<20	**33.2**	33.2		<=AW	140	430	720	20
POLYCYCLISCHE AROMATISCHE KOOLWATERSTOFFEN																												
naftaleen	mg/kg	0.02	**0.02**		--	-					<0.01	**0.007**		--	-					<0.01	**0.007**		--	-				
fenantreen	mg/kg	1.8	**1.8**		--	-					0.63	**0.63**		--	-					0.04	**0.04**		--	-				
antraceen	mg/kg	0.31	**0.31**		--	-					0.23	**0.23**		--	-					0.01	**0.01**		--	-				
fluoranteen	mg/kg	2.5	**2.5**		--	-					1.6	**1.6**		--	-					0.09	**0.09**		--	-				
benzo(a)antraceen	mg/kg	1.1	**1.1**		--	-					1.1	**1.1**		--	-					0.05	**0.05**		--	-				
chryseen	mg/kg	0.91	**0.91**		--	-					0.72	**0.72**		--	-					0.04	**0.04**		--	-				
benzo(k)fluoranteen	mg/kg	0.51	**0.51**		--	-					0.52	**0.52**		--	-					0.03	**0.03**		--	-				
benzo(a)pyreen	mg/kg	0.88	**0.88**		--	-					0.91	**0.91**		--	-					0.05	**0.05**		--	-				
benzo(ghi)peryleen	mg/kg	0.59	**0.59**		--	-					0.58	**0.58**		--	-					0.03	**0.03**		--	-				
indeno(1,2,3-cd)pyreen	mg/kg	0.61	**0.61**		--	-					0.60	**0.6**		--	-					0.03	**0.03**		--	-				
pak-totaal (10 van VROM) (0.7 factor)	mg/kg	9.23	**9.23**	9.23	*	IN	1.5	21	40	0.35	6.897	**6.9**	6.9	*	IN	1.5	21	40	0.35	0.377	**0.377**	0.377		<=AW	1.5	21	40	0.35
POLYCHLOORBIFENYLEN (PCB)																												
PCB 28	ug/kg	<1	**3.5**		--	-					<1	**3.5**		--	-					<1	**3.5**		--	-				
PCB 52	ug/kg	<1	**3.5**		--	-					<1	**3.5**		--	-					<1	**3.5**		--	-				
PCB 101	ug/kg	<1	**3.5**		--	-					<1	**3.5**		--	-					<1	**3.5**		--	-				
PCB 118	ug/kg	<1	**3.5**		--	-					<1	**3.5**		--	-					<1	**3.5**		--	-				
PCB 138	ug/kg	<1	**3.5**		--	-					<1	**3.5**		--	-					<1	**3.5**		--	-				
PCB 153	ug/kg	<1	**3.5**		--	-					<1	**3.5**		--	-					<1	**3.5**		--	-				
PCB 180	ug/kg	<1	**3.5**		--	-					<1	**3.5**		--	-					<1	**3.5**		--	-				
som PCB (7) (0.7 factor)	ug/kg	4.9	**24.5**	24.5		<=AW	20	510	1000	4.9	4.9	**24.5**	24.5		<=AW	20	510	1000	4.9	4.9	**24.5**	24.5		<=AW	20	510	1000	4.9
MINERALE OLIE																												
fractie C10-C12	mg/kg	<5	**17.5**		--	--					<5	**17.5**		--	--					<5	**17.5**		--	--				
fractie C12-C22	mg/kg	<5	**17.5**		--	--					<5	**17.5**		--	--					<5	**17.5**		--	--				
fractie C22-C30	mg/kg	<5	**17.5**		--	--					<5	**17.5**		--	--					<5	**17.5**		--	--				
fractie C30-C40	mg/kg	<5	**17.5**		--	--					<5	**17.5**		--	--					<5	**17.5**		--	--				
totaal olie C10 - C40	mg/kg	<20	**70**	70		<=AW	190	2595	5000	35	<20	**70**	70		<=AW	190	2595	5000	35	<20	**70**	70		<=AW	190	2595	5000	35

Monstercode	Monsteromschrijving
13628977-007	*N74 B07*
13628977-008	*N74 B08*
13628977-009	*N74 B09*

Toetsing volgens BoToVa, module T.12-Beoordeling kwaliteit van grond volgens Wbb
(Toetsversie 3.0.0, toetskader: WBB, SAS versie 1.3.3.0, toetsingsdatum: 03-02-2022 - 15:22)

Projectcode	51006611	51006611	51006611
Projectnaam	Ontwikkelingslocatie Crailo fase 1	Ontwikkelingslocatie Crailo fase 1	Ontwikkelingslocatie Crailo fase 1
Monsteromschrijving	N74 B10	N74 B11	N74 B12
Monstersoort	Grond (AS3000)	Grond (AS3000)	Grond (AS3000)
Monster conclusie	**Overschrijding Achtergrondwaarde**	**Voldoet aan Achtergrondwaarde**	**Overschrijding Achtergrondwaarde**

Analyse	Eenheid	SR	BT	ST	SC	BC	AW	T	I	RBK	SR	BT	ST	SC	BC	AW	T	I	RBK	SR	BT	ST	SC	BC	AW	T	I	RBK
monster voorbehandeling		Ja			-					Ja				-					Ja				-					
droge stof	%	94.6	**94.6**		--						96.2	**96.2**		--						93.0	**93**		--					
gewicht artefacten	g	<1			--						<1			--						<1			--					
aard van de artefacten	-	Geen								Geen									Geen									
organische stof (gloeiverlies)	%	<0.5	**0.5**		--						<0.5	**0.5**		--						0.8	**0.8**		--					
KORRELGROOTTEVERDELING																												
lutum (bodem)	% vd DS	<2	**<2**		--						<2	**<2**		--						<2	**<2**		--					
METALEN																												
*	-																											
barium	mg/kg	<20	**54.2**	54.2		--			920	20	<20	**54.2**	54.2		--			920	20	<20	**54.2**	54.2		--			920	20
cadmium	mg/kg	<0.2	**0.241**	0.241		<=AW	0.6	6.8	13	0.2	<0.2	**0.241**	0.241		<=AW	0.6	6.8	13	0.2	2.5	**4.3**	4.3	*	>IND	0.6	6.8	13	0.2
kobalt	mg/kg	1.8	**6.33**	6.33		<=AW	15	102	190	3	2.2	**7.73**	7.73		<=AW	15	102	190	3	1.9	**6.68**	6.68		<=AW	15	102	190	3
koper	mg/kg	<5	**7.24**	7.24		<=AW	40	115	190	5	<5	**7.24**	7.24		<=AW	40	115	190	5	<5	**7.24**	7.24		<=AW	40	115	190	5
kwik*	mg/kg	<0.05	**0.0503**	0.0503		<=AW	0.15	18	36	0.05	<0.05	**0.0503**	0.0503		<=AW	0.15	18	36	0.05	<0.05	**0.0503**	0.0503		<=AW	0.15	18	36	0.05
lood	mg/kg	<10	**11**	11		<=AW	50	290	530	10	<10	**11**	11		<=AW	50	290	530	10	15	**23.6**	23.6		<=AW	50	290	530	10
molybdeen	mg/kg	<0.5	**0.35**	0.35		<=AW	1.5	96	190	1.5	<0.5	**0.35**	0.35		<=AW	1.5	96	190	1.5	<0.5	**0.35**	0.35		<=AW	1.5	96	190	1.5
nikkel	mg/kg	5.5	**16**	16		<=AW	35	68	100	4	5.4	**15.8**	15.8		<=AW	35	68	100	4	5.7	**16.6**	16.6		<=AW	35	68	100	4
zink	mg/kg	<20	**33.2**	33.2		<=AW	140	430	720	20	36	**85.4**	85.4		<=AW	140	430	720	20	31	**73.6**	73.6		<=AW	140	430	720	20
POLYCYCLISCHE AROMATISCHE KOOLWATERSTOFFEN																												
naftaleen	mg/kg	<0.01	**0.007**		--	-					<0.01	**0.007**		--	-					<0.01	**0.007**		--	-				
fenantreen	mg/kg	2.8	**2.8**		--	-					<0.01	**0.007**		--	-					0.10	**0.1**		--	-				
antraceen	mg/kg	1.3	**1.3**		--	-					<0.01	**0.007**		--	-					0.03	**0.03**		--	-				
fluoranteen	mg/kg	5.9	**5.9**		--	-					<0.01	**0.007**		--	-					0.21	**0.21**		--	-				
benzo(a)antraceen	mg/kg	3.6	**3.6**		--	-					<0.01	**0.007**		--	-					0.10	**0.1**		--	-				
chryseen	mg/kg	2.4	**2.4**		--	-					<0.01	**0.007**		--	-					0.08	**0.08**		--	-				
benzo(k)fluoranteen	mg/kg	1.4	**1.4**		--	-					<0.01	**0.007**		--	-					0.07	**0.07**		--	-				
benzo(a)pyreen	mg/kg	2.5	**2.5**		--	-					<0.01	**0.007**		--	-					0.12	**0.12**		--	-				
benzo(ghi)peryleen	mg/kg	1.3	**1.3**		--	-					<0.01	**0.007**		--	-					0.10	**0.1**		--	-				
indeno(1,2,3-cd)pyreen	mg/kg	1.4	**1.4**		--	-					<0.01	**0.007**		--	-					0.10	**0.1**		--	-				
pak-totaal (10 van VROM) (0.7 factor)	mg/kg	22.607	**22.6**	22.6	**	IN	1.5	21	40	0.35	0.07	**0.07**	0.07		<=AW	1.5	21	40	0.35	0.917	**0.917**	0.917		<=AW	1.5	21	40	0.35
POLYCHLOORBIFENYLEN (PCB)																												
PCB 28	ug/kg	<1	**3.5**		--	-					<1	**3.5**		--	-					<1	**3.5**		--	-				
PCB 52	ug/kg	<1	**3.5**		--	-					<1	**3.5**		--	-					26	**130**		--	-				
PCB 101	ug/kg	<1	**3.5**		--	-					<1	**3.5**		--	-					<1	**3.5**		--	-				
PCB 118	ug/kg	<1	**3.5**		--	-					<1	**3.5**		--	-					<1	**3.5**		--	-				
PCB 138	ug/kg	<1	**3.5**		--	-					<1	**3.5**		--	-					<1	**3.5**		--	-				
PCB 153	ug/kg	<1	**3.5**		--	-					<1	**3.5**		--	-					<1	**3.5**		--	-				
PCB 180	ug/kg	<1	**3.5**		--	-					<1	**3.5**		--	-					<1	**3.5**		--	-				
som PCB (7) (0.7 factor)	ug/kg	4.9	**24.5**	24.5		<=AW	20	510	1000	4.9	4.9	**24.5**	24.5		<=AW	20	510	1000	4.9	30.2	**151**	151	*	IN	20	510	1000	4.9
MINERALE OLIE																												
fractie C10-C12	mg/kg	<5	**17.5**		--	--					<5	**17.5**		--	--					<5	**17.5**		--	--				
fractie C12-C22	mg/kg	14	**70**		--	--					<5	**17.5**		--	--					<5	**17.5**		--	--				
fractie C22-C30	mg/kg	10	**50**		--	--					<5	**17.5**		--	--					20	**100**		--	--				
fractie C30-C40	mg/kg	<5	**17.5**		--	--					<5	**17.5**		--	--					20	**100**		--	--				
totaal olie C10 - C40	mg/kg	20	**100**	100		<=AW	190	2595	5000	35	<20	**70**	70		<=AW	190	2595	5000	35	40	**200**	200	*	IN	190	2595	5000	35

Monstercode	Monsteromschrijving
13628977-010	*N74 B10*
13628977-011	*N74 B11*
13628977-012	*N74 B12*

Toetsing volgens BoToVa, module T.12-Beoordeling kwaliteit van grond volgens Wbb
(Toetsversie 3.0.0, toetskader: WBB, SAS versie 1.3.3.0, toetsingsdatum: 03-02-2022 - 15:22)

Projectcode	51006611	51006611	51006611
Projectnaam	Ontwikkelingslocatie Cralo fase 1	Ontwikkelingslocatie Cralo fase 1	Ontwikkelingslocatie Cralo fase 1
Monsteromschrijving	N74 B13	N74 B14	N74 B15
Monstersoort	Grond (AS3000)	Grond (AS3000)	Grond (AS3000)
Monster conclusie	**Voldoet aan Achtergrondwaarde**	**Overschrijding Achtergrondwaarde**	**Overschrijding Achtergrondwaarde**

Analyse	Eenheid	SR	BT	ST	SC	BC	AW	T	I	RBK	SR	BT	ST	SC	BC	AW	T	I	RBK	SR	BT	ST	SC	BC	AW	T	I	RBK
monster voorbehandeling		Ja			-					Ja			-					Ja			-								
droge stof	%	94.6	**94.6**		--						91.7	**91.7**		--						94.1	**94.1**		--					
gewicht artefacten	g	<1			--						<1			--						<1			--					
aard van de artefacten	-	Geen								Geen								Geen										
organische stof (gloeiverlies)	%	<0.5	**0.5**		--						1.8	**1.8**		--						<0.5	**0.5**		--					
KORRELGROOTTEVERDELING																												
lutum (bodem)	% vd DS	<2	**<2**		--						3.4	**3.4**		--						<2	**<2**		--					
METALEN																												
barium	mg/kg	<20	**54.2**	54.2		--			920	20	40	**132**	132		--			920	20	<20	**54.2**	54.2		--			920	20
cadmium	mg/kg	0.39	**0.854**	0.854	*	WO	0.6	6.8	13	0.2	0.95	**1.6**	1.6	*	IN	0.6	6.8	13	0.2	0.72	**1.24**	1.24	*	IN	0.6	6.8	13	0.2
kobalt	mg/kg	2.0	**7.03**	7.63		<=AW	15	102	190	3	2.0	**6.1**	6.1		<=AW	15	102	190	3	2.0	**7.03**	7.63		<=AW	15	102	190	3
koper	mg/kg	<5	**7.24**	7.24		<=AW	40	115	190	5	11	**21.7**	21.7		<=AW	40	115	190	5	<5	**7.24**	7.24		<=AW	40	115	190	5
kwik*	mg/kg	<0.05	**0.0503**	0.0503		<=AW	0.15	18	36	0.05	<0.05	**0.0492**	0.0492		<=AW	0.15	18	36	0.05	<0.05	**0.0503**	0.0503		<=AW	0.15	18	36	0.05
lood	mg/kg	<10	**11**	11		<=AW	50	290	530	10	71	**109**	109	*	WO	50	290	530	10	<10	**11**	11		<=AW	50	290	530	10
molybdeen	mg/kg	<0.5	**0.35**	0.35		<=AW	1.5	96	190	1.5	<0.5	**0.35**	0.35		<=AW	1.5	96	190	1.5	<0.5	**0.35**	0.35		<=AW	1.5	96	190	1.5
nikkel	mg/kg	5.5	**16**	16		<=AW	35	68	100	4	6.6	**17.2**	17.2		<=AW	35	68	100	4	5.7	**16.6**	16.6		<=AW	35	68	100	4
zink	mg/kg	<20	**33.2**	33.2		<=AW	140	430	720	20	78	**173**	173	*	WO	140	430	720	20	<20	**33.2**	33.2		<=AW	140	430	720	20
POLYCYCLISCHE AROMATISCHE KOOLWATERSTOFFEN																												
naftaleen	mg/kg	<0.01	**0.007**		--	-					0.05	**0.05**		--	-					<0.01	**0.007**		--	-				
fenantreen	mg/kg	0.04	**0.04**		--	-					2.2	**2.2**		--	-					0.07	**0.07**		--	-				
antraceen	mg/kg	0.01	**0.01**		--	-					0.68	**0.68**		--	-					0.02	**0.02**		--	-				
fluoranteen	mg/kg	0.09	**0.09**		--	-					5.6	**5.6**		--	-					0.21	**0.21**		--	-				
benzo(a)antraceen	mg/kg	0.06	**0.06**		--	-					3.9	**3.9**		--	-					0.10	**0.1**		--	-				
chryseen	mg/kg	0.05	**0.05**		--	-					3.1	**3.1**		--	-					0.09	**0.09**		--	-				
benzo(k)fluoranteen	mg/kg	0.04	**0.04**		--	-					1.9	**1.9**		--	-					0.06	**0.06**		--	-				
benzo(a)pyreen	mg/kg	0.06	**0.06**		--	-					3.1	**3.1**		--	-					0.09	**0.09**		--	-				
benzo(ghi)peryleen	mg/kg	0.04	**0.04**		--	-					2.0	**2**		--	-					0.07	**0.07**		--	-				
indeno(1,2,3-cd)pyreen	mg/kg	0.04	**0.04**		--	-					2.1	**2.1**		--	-					0.07	**0.07**		--	-				
pak-totaal (10 van VROM) (0.7 factor)	mg/kg	0.437	**0.437**	0.437		<=AW	1.5	21	40	0.35	24.63	**24.6**	24.6	**	IN	1.5	21	40	0.35	0.787	**0.787**	0.787		<=AW	1.5	21	40	0.35
POLYCHLOORBIFENYLEN (PCB)																												
PCB 28	ug/kg	<1	**3.5**		--	-					<1	**3.5**		--	-					<1	**3.5**		--	-				
PCB 52	ug/kg	1.4	**7**		--	-					<1	**3.5**		--	-					<1	**3.5**		--	-				
PCB 101	ug/kg	<1	**3.5**		--	-					1.9	**9.5**		--	-					<1	**3.5**		--	-				
PCB 118	ug/kg	<1	**3.5**		--	-					<1	**3.5**		--	-					<1	**3.5**		--	-				
PCB 138	ug/kg	<1	**3.5**		--	-					1.9	**9.5**		--	-					<1	**3.5**		--	-				
PCB 153	ug/kg	<1	**3.5**		--	-					2.3	**11.5**		--	-					<1	**3.5**		--	-				
PCB 180	ug/kg	<1	**3.5**		--	-					1.0	**5**		--	-					<1	**3.5**		--	-				
som PCB (7) (0.7 factor)	ug/kg	5.6	**28**	28	*	WO	20	510	1000	4.9	9.2	**46**	46	*	IN	20	510	1000	4.9	4.9	**24.5**	24.5		<=AW	20	510	1000	4.9
MINERALE OLIE																												
fractie C10-C12	mg/kg	<5	**17.5**		--	--					<5	**17.5**		--	--					<5	**17.5**		--	--				
fractie C12-C22	mg/kg	<5	**17.5**		--	--					5	**25**		--	--					<5	**17.5**		--	--				
fractie C22-C30	mg/kg	<5	**17.5**		--	--					25	**125**		--	--					9	**45**		--	--				
fractie C30-C40	mg/kg	<5	**17.5**		--	--					25	**125**		--	--					8	**40**		--	--				
totaal olie C10 - C40	mg/kg	<20	**70**	70		<=AW	190	2595	5000	35	60	**300**	300	*	IN	190	2595	5000	35	<20	**70**	70		<=AW	190	2595	5000	35

Monstercode	Monsteromschrijving
13628977-013	*N74 B13*
13628977-014	*N74 B14*
13628977-015	*N74 B15*

Toetsing volgens BoToVa, module T.12-Beoordeling kwaliteit van grond volgens Wbb
(Toetsversie 3.0.0, toetskader: WBB, SAS versie 1.3.3.0, toetsingsdatum: 03-02-2022 - 15:22)

Projectcode	51006611	51006611	51006611
Projectnaam	Ontwikkelingslocatie Crailo fase 1	Ontwikkelingslocatie Crailo fase 1	Ontwikkelingslocatie Crailo fase 1
Monsteromschrijving	N74 B16	N74 B17	N74 B18
Monstersoort	Grond (AS3000)	Grond (AS3000)	Grond (AS3000)
Monster conclusie	**Voldoet aan Achtergrondwaarde**	**Voldoet aan Achtergrondwaarde**	**Voldoet aan Achtergrondwaarde**

Analyse	Eenheid	SR	BT	ST	SC	BC	AW	T	I	RBK	SR	BT	ST	SC	BC	AW	T	I	RBK	SR	BT	ST	SC	BC	AW	T	I	RBK
monster voorbehandeling		Je			-					Ja				-				Ja					-						
droge stof	%	94.3	**94.3**		--						95.2	**95.2**		--						95.8	**95.8**		--					
gewicht artefacten	g	<1			--						<1			--						<1			--					
aard van de artefacten	-	Geen								Geen								Geen										
organische stof (gloeiverlies)	%	<0.5	**0.5**		--						<0.5	**0.5**		--						<0.5	**0.5**		--					
KORRELGROOTTEVERDELING																												
lutum (bodem)	% vd DS	<2	**<2**		--						<2	**<2**		--						<2	**<2**		--					
METALEN																												
-	-																											
barium	mg/kg	<20	**54.2**	54.2		--			920	20	<20	**54.2**	54.2		--			920	20	<20	**54.2**	54.2		--			920	20
cadmium	mg/kg	0.42	**0.723**	0.723	*	WO	0.6	6.8	13	0.2	0.29	**0.499**	0.499		<=AW	0.6	6.8	13	0.2	<0.2	**0.241**	0.241		<=AW	0.6	6.8	13	0.2
kobalt	mg/kg	1.9	**6.68**	6.68		<=AW	15	102	190	3	2.2	**7.73**	7.73		<=AW	15	102	190	3	2.1	**7.38**	7.38		<=AW	15	102	190	3
koper	mg/kg	<5	**7.24**	7.24		<=AW	40	115	190	5	<5	**7.24**	7.24		<=AW	40	115	190	5	<5	**7.24**	7.24		<=AW	40	115	190	5
kwik*	mg/kg	<0.05	**0.0503**	0.0503		<=AW	0.15	18	36	0.05	<0.05	**0.0503**	0.0503		<=AW	0.15	18	36	0.05	<0.05	**0.0503**	0.0503		<=AW	0.15	18	36	0.05
lood	mg/kg	<10	**11**	11		<=AW	50	290	530	10	<10	**11**	11		<=AW	50	290	530	10	<10	**11**	11		<=AW	50	290	530	10
molybdeen	mg/kg	<0.5	**0.35**	0.35		<=AW	1.5	96	190	1.5	<0.5	**0.35**	0.35		<=AW	1.5	96	190	1.5	<0.5	**0.35**	0.35		<=AW	1.5	96	190	1.5
nikkel	mg/kg	5.9	**17.2**	17.2		<=AW	35	68	100	4	5.8	**16.9**	16.9		<=AW	35	68	100	4	5.2	**15.2**	15.2		<=AW	35	68	100	4
zink	mg/kg	<20	**33.2**	33.2		<=AW	140	430	720	20	<20	**33.2**	33.2		<=AW	140	430	720	20	<20	**33.2**	33.2		<=AW	140	430	720	20
POLYCYCLISCHE AROMATISCHE KOOLWATERSTOFFEN																												
naftaleen	mg/kg	<0.01	**0.007**		--	-					<0.01	**0.007**		--	-					<0.01	**0.007**		--	-				
fenantreen	mg/kg	0.03	**0.03**		--	-					0.02	**0.02**		--	-					<0.01	**0.007**		--	-				
antraceen	mg/kg	<0.01	**0.007**		--	-					<0.01	**0.007**		--	-					<0.01	**0.007**		--	-				
fluoranteen	mg/kg	0.06	**0.06**		--	-					0.04	**0.04**		--	-					0.01	**0.01**		--	-				
benzo(a)antraceen	mg/kg	0.03	**0.03**		--	-					0.02	**0.02**		--	-					<0.01	**0.007**		--	-				
chryseen	mg/kg	0.02	**0.02**		--	-					0.02	**0.02**		--	-					<0.01	**0.007**		--	-				
benzo(k)fluoranteen	mg/kg	0.02	**0.02**		--	-					0.01	**0.01**		--	-					<0.01	**0.007**		--	-				
benzo(a)pyreen	mg/kg	0.03	**0.03**		--	-					0.02	**0.02**		--	-					<0.01	**0.007**		--	-				
benzo(ghi)peryleen	mg/kg	0.02	**0.02**		--	-					0.02	**0.02**		--	-					<0.01	**0.007**		--	-				
indeno(1,2,3-cd)pyreen	mg/kg	0.02	**0.02**		--	-					0.02	**0.02**		--	-					<0.01	**0.007**		--	-				
pak-totaal (10 van VROM) (0.7 factor)	mg/kg	0.244	**0.244**	0.244		<=AW	1.5	21	40	0.35	0.184	**0.184**	0.184		<=AW	1.5	21	40	0.35	0.073	**0.073**	0.073		<=AW	1.5	21	40	0.35
POLYCHLOORBIFENYLEN (PCB)																												
PCB 28	ug/kg	<1	**3.5**		--	-					<1	**3.5**		--	-					<1	**3.5**		--	-				
PCB 52	ug/kg	<1	**3.5**		--	-					<1	**3.5**		--	-					<1	**3.5**		--	-				
PCB 101	ug/kg	<1	**3.5**		--	-					<1	**3.5**		--	-					<1	**3.5**		--	-				
PCB 118	ug/kg	<1	**3.5**		--	-					<1	**3.5**		--	-					<1	**3.5**		--	-				
PCB 138	ug/kg	<1	**3.5**		--	-					<1	**3.5**		--	-					<1	**3.5**		--	-				
PCB 153	ug/kg	<1	**3.5**		--	-					<1	**3.5**		--	-					<1	**3.5**		--	-				
PCB 180	ug/kg	<1	**3.5**		--	-					<1	**3.5**		--	-					<1	**3.5**		--	-				
som PCB (7) (0.7 factor)	ug/kg	4.9	**24.5**	24.5		<=AW	20	510	1000	4.9	4.9	**24.5**	24.5		<=AW	20	510	1000	4.9	4.9	**24.5**	24.5		<=AW	20	510	1000	4.9
MINERALE OLIE																												
fractie C10-C12	mg/kg	<5	**17.5**		--	--					<5	**17.5**		--	--					<5	**17.5**		--	--				
fractie C12-C22	mg/kg	<5	**17.5**		--	--					<5	**17.5**		--	--					<5	**17.5**		--	--				
fractie C22-C30	mg/kg	<5	**17.5**		--	--					<5	**17.5**		--	--					<5	**17.5**		--	--				
fractie C30-C40	mg/kg	<5	**17.5**		--	--					<5	**17.5**		--	--					<5	**17.5**		--	--				
totaal olie C10 - C40	mg/kg	<20	**70**	70		<=AW	190	2595	5000	35	<20	**70**	70		<=AW	190	2595	5000	35	<20	**70**	70		<=AW	190	2595	5000	35

Monstercode	Monsteromschrijving
13628977-016	*N74 B16*
13628977-017	*N74 B17*
13628977-018	*N74 B18*

Toetsing volgens BoToVa, module T.12-Beoordeling kwaliteit van grond volgens Wbb
(Toetsversie 3.0.0, toetskader WBB, SIKB versie 13.3.0, toetsingsdatum: 03-03-2022 - 15:22)

Projectcode	51006611	51006611
Projectnaam	Ontwikkelingslocatie Crailo fase 1	Ontwikkelingslocatie Crailo fase 1
Monsteromschrijving	N74 B19	N74 B20
Monstersoort	Grond (AS3000)	Grond (AS3000)
Monster conclusie	**Voldoet aan Achtergrondwaarde**	**Voldoet aan Achtergrondwaarde**

Analyse	Eenheid	SR	BT	ST	SC	BC	AW	T	I	RBK	SR	BT	ST	SC	BC	AW	T	I	RBK
monster voorbehandeling		Ja			-					Ja			-						
droge stof	%	94.8	**94.8**		--						95.9	**95.9**		--					
gewicht artefacten	g	<1			--						<1			--					
aard van de artefacten	-	Geen								Geen									
organische stof (gloeiverlies)	%	0.7	**0.7**		--						<0.5	**0.5**		--					
KORRELGROOTTEVERDELING																			
lutum (bodem)	% vd DS	<2	**<2**		--						<2	**<2**		--					
METALEN																			
barium [+]	mg/kg	<20	**54.2**	54.2		--			920	20	<20	**54.2**	54.2		--			920	20
cadmium	mg/kg	0.27	**0.465**	0.465		<=AW	0.6	6.8	13	0.2	<0.2	**0.241**	0.241		<=AW	0.6	6.8	13	0.2
kobalt	mg/kg	2.0	**7.03**	7.03		<=AW	15	102	190	3	2.1	**7.38**	7.38		<=AW	15	102	190	3
koper	mg/kg	<5	**7.24**	7.24		<=AW	40	115	190	5	<5	**7.24**	7.24		<=AW	40	115	190	5
kwik°	mg/kg	<0.05	**0.0503**	0.0503		<=AW	0.15	18	36	0.05	<0.05	**0.0503**	0.0503		<=AW	0.15	18	36	0.05
lood	mg/kg	<10	**11**	11		<=AW	50	290	530	10	<10	**11**	11		<=AW	50	290	530	10
molybdeen	mg/kg	<0.5	**0.35**	0.35		<=AW	1.5	96	190	1.5	<0.5	**0.35**	0.35		<=AW	1.5	96	190	1.5
nikkel	mg/kg	6.3	**18.4**	18.4		<=AW	35	68	100	4	5.9	**17.2**	17.2		<=AW	35	68	100	4
zink	mg/kg	<20	**33.2**	33.2		<=AW	140	430	720	20	<20	**33.2**	33.2		<=AW	140	430	720	20
POLYCYCLISCHE AROMATISCHE KOOLWATERSTOFFEN																			
naftaleen	mg/kg	<0.01	**0.007**		--	-					<0.01	**0.007**		--	-				
fenantreen	mg/kg	0.05	**0.05**		--	-					<0.01	**0.007**		--	-				
antraceen	mg/kg	0.01	**0.01**		--	-					<0.01	**0.007**		--	-				
fluoranteen	mg/kg	0.12	**0.12**		--	-					0.04	**0.04**		--	-				
benzo(a)antraceen	mg/kg	0.08	**0.08**		--	-					<0.01	**0.007**		--	-				
chryseen	mg/kg	0.07	**0.07**		--	-					0.02	**0.02**		--	-				
benzo(k)fluoranteen	mg/kg	0.05	**0.05**		--	-					0.01	**0.01**		--	-				
benzo(a)pyreen	mg/kg	0.09	**0.09**		--	-					<0.01	**0.007**		--	-				
benzo(ghi)peryleen	mg/kg	0.07	**0.07**		--	-					0.01	**0.01**		--	-				
indeno(1,2,3-cd)pyreen	mg/kg	0.06	**0.06**		--	-					0.01	**0.01**		--	-				
pak-totaal (10 van VROM) (0.7 factor)	mg/kg	0.607	**0.607**	0.607		<=AW	1.5	21	40	0.35	0.125	**0.125**	0.125		<=AW	1.5	21	40	0.35
POLYCHLOORBIFENYLEN (PCB)																			
PCB 28	ug/kg	<1	**3.5**		--	-					<1	**3.5**		--	-				
PCB 52	ug/kg	<1	**3.5**		--	-					<1	**3.5**		--	-				
PCB 101	ug/kg	<1	**3.5**		--	-					<1	**3.5**		--	-				
PCB 118	ug/kg	<1	**3.5**		--	-					<1	**3.5**		--	-				
PCB 138	ug/kg	<1	**3.5**		--	-					<1	**3.5**		--	-				
PCB 153	ug/kg	<1	**3.5**		--	-					<1	**3.5**		--	-				
PCB 180	ug/kg	<1	**3.5**		--	-					<1	**3.5**		--	-				
som PCB (7) (0.7 factor)	ug/kg	4.9	**24.5**	24.5		<=AW	20	510	1000	4.9	4.9	**24.5**	24.5		<=AW	20	510	1000	4.9
MINERALE OLIE																			
fractie C10-C12	mg/kg	<5	**17.5**		--	--					<5	**17.5**		--	--				
fractie C12-C22	mg/kg	<5	**17.5**		--	--					<5	**17.5**		--	--				
fractie C22-C30	mg/kg	<5	**17.5**		--	--					5	**25**		--	--				
fractie C30-C40	mg/kg	<5	**17.5**		--	--					<5	**17.5**		--	--				
totaal olie C10 - C40	mg/kg	<20	**70**	70		<=AW	190	2595	5000	35	<20	**70**	70		<=AW	190	2595	5000	35

Monstercode	Monsteromschrijving
13628977-019	*N74 B19*
13628977-020	*N74 B20*

Verklaring kolommen

SR	*Resultaat op het analyserapport*
BT	*Berekend toetsresultaat (omgerekend naar standaard bodem). Bij organische stof en lutum staan de voor de toetsing gebruikte waarden.*
BC	*Toetsoordeel*
ST	*SGS toetsings resultaat (door SGS berekend)*
SC	*SGS toetsings conclusie (door SGS bepaald)*
AW	*Achtergrondwaarde (door SGS beheerd)*
T	*Tussenwaarde (door SGS berekend en beheerd maar niet meer beschreven in de wetgeving)*
I	*Interventie waarde (door SGS beheerd)*
RBK	*Tabel 1 (rapportagegrenzen), Staatscourant nr. 22335 (02-11-2012).*

Verklaring toetsingsoordelen

-	*Geen toetsoordeel mogelijk*
--	*Heeft geen normwaarde, zorgplicht van toepassing*
---	*Interventiewaarde ontbreekt, zorgplicht van toepassing*
#	*Verhoogde rapportagegrens, voor meer informatie zie analysecertificaat*
+	*De normen voor barium zijn ingetrokken. Indien er sprake is van verhoogde bariumgehalten ten opzichte van de natuurlijke achtergrond als gevolg van een antropogene bron, kan dit gehalte door het bevoegd gezag worden beoordeeld op basis van de voormalige interventiewaarde voor barium van 625 mg/kg d.s (waterbodem) en de interventiewaarde voor landbodem van 920 mg/kg (landbodem).*
°	*Er staan twee interventie waardes beschreven voor kwik in grond in de circulaire bodemsanering (per 1 juli 2013); 4 mg/kg d.s. voor organisch kwik en 36 mg/kg d.s. voor anorganisch kwik. Het analyse resultaat is het gehalte aan kwik. Er kan daarin geen verder onderscheid worden gemaakt tussen de twee soorten. Voor deze toetsing wordt de eis van 36 mg/kg d.s. gehanteerd.*
<=AW	*Kleiner dan of gelijk aan de achtergrondwaarde*
WO	*Wonen*
IN	*Industrie*
,zp	*Interventiewaarde ontbreekt, zorgplicht van toepassing*
>I	*Groter dan interventiewaarde*
>(ind)I	*INEV (Indicatieve interventiewaarde) wordt overschreden*
somIW>1	*Interventiewaarde wordt overschreden door som fractie interventiewaarde > 1 (interventie factor)*
^	*Enkele parameters ontbreken in de som*
>IND	*Groter dan industrie*
*	*Het gehalte is groter dan de streefwaarde/achtergrondwaarde en kleiner dan of gelijk aan het gemiddelde van de streef/achtergrond- en interventiewaarde (de toetsingswaarden zijn door SGS beheerd)*
**	*Het gehalte is groter dan het gemiddelde van de streef/achtergrond- en interventiewaarde en kleiner dan of gelijk aan de interventiewaarde (de toetsingswaarden zijn door SGS beheerd)*
***	*Het gehalte is groter dan de interventiewaarde (de toetsingswaarden zijn door SGS beheerd)*

Kleur informatie

Rood	*> Interventiewaarde*
Roze	*> Industrie*
Oranje	*>= Tussenwaarde (BI ligt tussen 0.5 en 1)*
Blauw	*>= Achtergrond waarde*

Normenblad

Toetskeuze: T.12: Beoordeling kwaliteit van grond volgens Wbb

Analyse	Eenheid	AW	Wo	Ind	I
METALEN					
cadmium	mg/kg	0.6	1.2	4.3	13
kobalt	mg/kg	15	35	190	190
koper	mg/kg	40	54	190	190
kwik°	mg/kg	0.15	0.83	4.8	36
lood	mg/kg	50	210	530	530
molybdeen	mg/kg	1.5	88	190	190
nikkel	mg/kg	35	39	100	100
zink	mg/kg	140	200	720	720
POLYCYCLISCHE AROMATISCHE KOOLWATERSTOFFEN					
pak-totaal (10 van VROM) (0.7 factor)	mg/kg	1.5	6.8	40	40
POLYCHLOORBIFENYLEN (PCB)					
som PCB (7) (0.7 factor)	ug/kg	20	40	500	1000
MINERALE OLIE					
totaal olie C10 - C40	mg/kg	190	190	500	5000

*	Indicatief niveau voor ernstige verontreiniging
Legenda normenblad	
AW	= Achtergrondwaarden
WO	= Maximale waarden bodemfunctieklasse wonen
IND	= Maximale waarden bodemfunctieklasse industrie
I	= Interventiewaarden
Normen en definities	http://www.rwsleefomgeving.nl/onderwerpen/bodem-ondergrond/bbk/instrumenten/botova/downloads

Toetsing volgens BoToVa, module T.2-Beoordeling kwaliteit ontvangende landbodem

(Toetsversie 3.0.0, toetskader BBK, SIKB versie 13.3.0, toetsingsdatum: 07-03-2022 - 09:19)

Projectcode	51006611	51006611	51006611
Projectnaam	Ontwikkelingslocatie Cralo fase 1	Ontwikkelingslocatie Cralo fase 1	Ontwikkelingslocatie Cralo fase 1
Monsteromschrijving	N74 B01	N74 B02	N74 B03
Monstersoort	Grond (AS3000)	Grond (AS3000)	Grond (AS3000)
Monster conclusie	Niet Toepasbaar + Interventiewaarde	Niet Toepasbaar + Interventiewaarde	**Altijd toepasbaar**

Analyse	Eenheid	SR	BT	ST	SC	BC	AW	T	I	RBK	SR	BT	ST	SC	BC	AW	T	I	RBK	SR	BT	ST	SC	BC	AW	T	I	RBK
monster voorbehandeling		Ja			-					Ja			-					Ja			-								
droge stof	%	94.0	**94**		--						92.2	**92.2**		--						94.2	**94.2**		--					
gewicht artefacten	g	<1			--						<1			--						<1			--					
aard van de artefacten	-	Geen								Geen										Geen								
organische stof (gloeiverlies)	%	1.5	**1.5**		--						2.3	**2.3**		--						0.6	**0.6**		--					
KORRELGROOTTEVERDELING																												
lutum (bodem)	% wt DS	<2	**<2**		--						<2	**<2**		--						2.2	**2.2**		--					
METALEN																												
barium	mg/kg	<20	**54.2**	54.2		--			920	20	<20	**54.2**	54.2		--			920	20	<20	**52.9**	52.9		--			920	20
cadmium	mg/kg	<0.2	**0.241**	0.241		<=AW	0.6	6.8	13	0.2	<0.2	**0.238**	0.238		<=AW	0.6	6.8	13	0.2	<0.2	**0.24**	0.24		<=AW	0.6	6.8	13	0.2
kobalt	mg/kg	2.3	**8.09**	8.09		<=AW	15	102	190	3	2.3	**8.09**	8.09		<=AW	15	102	190	3	2.8	**9.63**	9.63		<=AW	15	102	190	3
koper	mg/kg	<5	**7.24**	7.24		<=AW	40	115	190	5	<5	**7.17**	7.17		<=AW	40	115	190	5	<5	**7.19**	7.19		<=AW	40	115	190	5
kwik*	mg/kg	<0.05	**0.0503**	0.0503		<=AW	0.15	18	36	0.05	<0.05	**0.0502**	0.0502		<=AW	0.15	18	36	0.05	<0.05	**0.0501**	0.0501		<=AW	0.15	18	36	0.05
lood	mg/kg	<10	**11**	11		<=AW	50	290	530	10	<10	**11**	11		<=AW	50	290	530	10	<10	**11**	11		<=AW	50	290	530	10
molybdeen	mg/kg	<0.5	**0.35**	0.35		<=AW	1.5	96	190	1.5	<0.5	**0.35**	0.35		<=AW	1.5	96	190	1.5	<0.5	**0.35**	0.35		<=AW	1.5	96	190	1.5
nikkel	mg/kg	7.7	**22.5**	22.5		<=AW	35	68	100	4	7.1	**20.7**	20.7		<=AW	35	68	100	4	7.4	**21.2**	21.2		<=AW	35	68	100	4
zink	mg/kg	22	**52.2**	52.2		<=AW	140	430	720	20	24	**56.5**	56.5		<=AW	140	430	720	20	<20	**32.9**	32.9		<=AW	140	430	720	20
POLYCYCLISCHE AROMATISCHE KOOLWATERSTOFFEN																												
naftaleen	mg/kg	<0.01	**0.007**		--	-					1.1	**1.1**		--	-					<0.01	**0.007**		--	-				
fenantreen	mg/kg	0.59	**0.59**		--	-					120	**120**		--	-					0.07	**0.07**		--	-				
antraceen	mg/kg	0.23	**0.23**		--	-					16	**16**		--	-					0.02	**0.02**		--	-				
fluoranteen	mg/kg	1.2	**1.2**		--	-					120	**120**		--	-					0.16	**0.16**		--	-				
benzo(a)antraceen	mg/kg	1.0	**1**		--	-					33	**33**		--	-					0.07	**0.07**		--	-				
chryseen	mg/kg	0.85	**0.85**		--	-					35	**35**		--	-					0.05	**0.05**		--	-				
benzo(k)fluoranteen	mg/kg	0.36	**0.36**		--	-					15	**15**		--	-					0.04	**0.04**		--	-				
benzo(a)pyreen	mg/kg	0.88	**0.88**		--	-					31	**31**		--	-					0.07	**0.07**		--	-				
benzo(ghi)peryleen	mg/kg	0.47	**0.47**		--	-					21	**21**		--	-					0.05	**0.05**		--	-				
indeno(1,2,3-cd)pyreen	mg/kg	0.43	**0.43**		--	-					21	**21**		--	-					0.04	**0.04**		--	-				
pak-totaal (10 van VROM) (0.7 factor)	mg/kg	6.017	**6.02**	6.02	*	WO	1.5	21	40	0.35	441.7	**453**	453	***	NT>I	1.5	21	40	0.35	0.577	**0.577**	0.577		<=AW	1.5	21	40	0.35
POLYCHLOORBIFENYLEN (PCB)																												
PCB 28	ug/kg	<1	**3.5**		--	-					<3.5[#]	**10.7**		--	# -					<1	**3.5**		--	-				
PCB 52	ug/kg	<1	**3.5**		--	-					<4.0[#]	**12.2**		--	# -					<1	**3.5**		--	-				
PCB 101	ug/kg	<1	**3.5**		--	-					<3.3[#]	**10**		--	# -					<1	**3.5**		--	-				
PCB 118	ug/kg	<1	**3.5**		--	-					<3.8[#]	**11.6**		--	# -					<1	**3.5**		--	-				
PCB 138	ug/kg	<1	**3.5**		--	-					<3.5[#]	**10.7**		--	# -					<1	**3.5**		--	-				
PCB 153	ug/kg	<1	**3.5**		--	-					<2.5[#]	**7.61**		--	# -					<1	**3.5**		--	-				
PCB 180	ug/kg	<1	**3.5**		--	-					<3.5[#]	**10.7**		--	# -					<1	**3.5**		--	-				
som PCB (7) (0.7 factor)	ug/kg	4.9	**24.5**	24.5		<=AW	20	510	1000	4.9	16.87	**73.3**	73.3	*	IN	20	510	1000	4.9	4.9	**24.5**	24.5		<=AW	20	510	1000	4.9
MINERALE OLIE																												
fractie C10-C12	mg/kg	<5	**17.5**		--	--					<5	**15.2**		--	--					<5	**17.5**		--	--				
fractie C12-C22	mg/kg	13	**65**		--	--					120	**522**		--	--					<5	**17.5**		--	--				
fractie C22-C30	mg/kg	130	**650**		--	--					16	**69.6**		--	--					<5	**17.5**		--	--				
fractie C30-C40	mg/kg	160	**800**		--	--					<5	**15.2**		--	--					<5	**17.5**		--	--				
totaal olie C10 - C40	mg/kg	310	**1550**	1550	*	NT	190	2595	5000	35	180	**565**	565	*	NT	190	2595	5000	35	<20	**70**	70		<=AW	190	2595	5000	35

Monstercode	Monsteromschrijving
13628977-001	*N74 B01*
13628977-002	*N74 B02*
13628977-003	*N74 B03*

Toetsing volgens BoToVa, module T.2-Beoordeling kwaliteit ontvangende landbodem

*(Toetsversie 3.0.0, toetsbasis **BBK**, **SIKB** versie 13.3.0, toetsingsdatum: 07-03-2022 - 09:19)*

Projectcode	51006611	51006611	51006611
Projectnaam	Ontwikkelingslocatie Cralo fase 1	Ontwikkelingslocatie Cralo fase 1	Ontwikkelingslocatie Cralo fase 1
Monsteromschrijving	N74 B04	N74 B05	N74 B06
Monstersoort	Grond (AS3000)	Grond (AS3000)	Grond (AS3000)
Monster conclusie	**Altijd toepasbaar**	**Altijd toepasbaar**	**Altijd toepasbaar**

Analyse	Eenheid	SR	BT	ST	SC	BC	AW	T	I	RBK	SR	BT	ST	SC	BC	AW	T	I	RBK	SR	BT	ST	SC	BC	AW	T	I	RBK
monster voorbehandeling		Ja			-					Ja			-					Ja			-								
droge stof	%	94.2	**94.2**		--						95.1	**95.1**		--						95.9	**95.9**		--					
gewicht artefacten	g	<1			--						<1			--						<1			--					
aard van de artefacten	-	Geen								Geen								Geen										
organische stof (gloeiverlies)	%	<0.5	**0.5**		--						0.5	**0.5**		--						<0.5	**0.5**		--					
KORRELGROOTTEVERDELING																												
lutum (bodem)	% wt DS	<2	**<2**		--						<2	**<2**		--						<2	**<2**		--					
METALEN																												
-	-																											
barium	mg/kg	<20	**54.2**	54.2		--			920	20	<20	**54.2**	54.2		--			920	20	<20	**54.2**	54.2		--			920	20
cadmium	mg/kg	<0.2	**0.241**	0.241		<=AW	0.6	6.8	13	0.2	<0.2	**0.241**	0.241		<=AW	0.6	6.8	13	0.2	<0.2	**0.241**	0.241		<=AW	0.6	6.8	13	0.2
kobalt	mg/kg	2.3	**8.09**	8.09		<=AW	15	102	190	3	2.8	**9.14**	9.14		<=AW	15	102	190	3	2.3	**8.09**	8.09		<=AW	15	102	190	3
koper	mg/kg	<5	**7.24**	7.24		<=AW	40	115	190	5	<5	**7.24**	7.24		<=AW	40	115	190	5	<5	**7.24**	7.24		<=AW	40	115	190	5
kwik*	mg/kg	<0.05	**0.0503**	0.0503		<=AW	0.15	18	36	0.05	<0.05	**0.0503**	0.0503		<=AW	0.15	18	36	0.05	<0.05	**0.0503**	0.0503		<=AW	0.15	18	36	0.05
lood	mg/kg	<10	**11**	11		<=AW	50	290	530	10	<10	**11**	11		<=AW	50	290	530	10	<10	**11**	11		<=AW	50	290	530	10
molybdeen	mg/kg	<0.5	**0.35**	0.35		<=AW	1.5	96	190	1.5	<0.5	**0.35**	0.35		<=AW	1.5	96	190	1.5	<0.5	**0.35**	0.35		<=AW	1.5	96	190	1.5
nikkel	mg/kg	6.2	**18.1**	18.1		<=AW	35	68	100	4	6.4	**18.7**	18.7		<=AW	35	68	100	4	5.2	**15.2**	15.2		<=AW	35	68	100	4
zink	mg/kg	<20	**33.2**	33.2		<=AW	140	430	720	20	<20	**33.2**	33.2		<=AW	140	430	720	20	<20	**33.2**	33.2		<=AW	140	430	720	20
POLYCYCLISCHE AROMATISCHE KOOLWATERSTOFFEN																												
naftaleen	mg/kg	<0.01	**0.007**		--	-					<0.01	**0.007**		--	-					<0.01	**0.007**		--	-				
fenantreen	mg/kg	0.02	**0.02**		--	-					0.02	**0.02**		--	-					0.02	**0.02**		--	-				
antraceen	mg/kg	<0.01	**0.007**		--	-					<0.01	**0.007**		--	-					<0.01	**0.007**		--	-				
fluoranteen	mg/kg	0.05	**0.05**		--	-					0.06	**0.06**		--	-					0.06	**0.06**		--	-				
benzo(a)antraceen	mg/kg	0.02	**0.02**		--	-					0.03	**0.03**		--	-					0.03	**0.03**		--	-				
chryseen	mg/kg	0.03	**0.03**		--	-					0.02	**0.02**		--	-					0.03	**0.03**		--	-				
benzo(k)fluoranteen	mg/kg	0.02	**0.02**		--	-					0.02	**0.02**		--	-					0.02	**0.02**		--	-				
benzo(a)pyreen	mg/kg	0.03	**0.03**		--	-					0.03	**0.03**		--	-					0.03	**0.03**		--	-				
benzo(ghi)peryleen	mg/kg	0.02	**0.02**		--	-					0.02	**0.02**		--	-					0.02	**0.02**		--	-				
indeno(1,2,3-cd)pyreen	mg/kg	0.02	**0.02**		--	-					0.02	**0.02**		--	-					0.02	**0.02**		--	-				
pak-totaal (10 van VROM) (0.7 factor)	mg/kg	0.224	**0.224**	0.224		<=AW	1.5	21	40	0.35	0.234	**0.234**	0.234		<=AW	1.5	21	40	0.35	0.244	**0.244**	0.244		<=AW	1.5	21	40	0.35
POLYCHLOORBIFENYLEN (PCB)																												
PCB 28	ug/kg	<1	**3.5**		--	-					<1	**3.5**		--	-					<1	**3.5**		--	-				
PCB 52	ug/kg	<1	**3.5**		--	-					<1	**3.5**		--	-					<1	**3.5**		--	-				
PCB 101	ug/kg	<1	**3.5**		--	-					<1	**3.5**		--	-					<1	**3.5**		--	-				
PCB 118	ug/kg	<1	**3.5**		--	-					<1	**3.5**		--	-					<1	**3.5**		--	-				
PCB 138	ug/kg	<1	**3.5**		--	-					<1	**3.5**		--	-					<1	**3.5**		--	-				
PCB 153	ug/kg	<1	**3.5**		--	-					<1	**3.5**		--	-					<1	**3.5**		--	-				
PCB 180	ug/kg	<1	**3.5**		--	-					<1	**3.5**		--	-					<1	**3.5**		--	-				
som PCB (7) (0.7 factor)	ug/kg	4.9	**24.5**	24.5		<=AW	20	510	1000	4.9	4.9	**24.5**	24.5		<=AW	20	510	1000	4.9	4.9	**24.5**	24.5		<=AW	20	510	1000	4.9
MINERALE OLIE																												
fractie C10-C12	mg/kg	<5	**17.5**		--	--					<5	**17.5**		--	--					<5	**17.5**		--	--				
fractie C12-C22	mg/kg	<5	**17.5**		--	--					<5	**17.5**		--	--					<5	**17.5**		--	--				
fractie C22-C30	mg/kg	<5	**17.5**		--	--					<5	**17.5**		--	--					5	**25**		--	--				
fractie C30-C40	mg/kg	<5	**17.5**		--	--					<5	**17.5**		--	--					8	**40**		--	--				
totaal olie C10 - C40	mg/kg	<20	**70**	70		<=AW	190	2595	5000	35	<20	**70**	70		<=AW	190	2595	5000	35	<20	**70**	70		<=AW	190	2595	5000	35

Monstercode	Monsteromschrijving
13629977-004	*N74 B04*
13[redacted]	*N74 B05*
13629977-006	*N74 B06*

Toetsing volgens BoToVa, module T.2-Beoordeling kwaliteit ontvangende landbodem

*(Toetsversie 3.0.0, toetsbasis **BBK, SIKB** versie 13.3.0, toetsingsdatum: 07-03-2022 - 09:19)*

Projectcode	51006611	51006611	51006611
Projectnaam	Ontwikkelingslocatie Cralo fase 1	Ontwikkelingslocatie Cralo fase 1	Ontwikkelingslocatie Cralo fase 1
Monsteromschrijving	N74 B07	N74 B08	N74 B09
Monstersoort	Grond (AS3000)	Grond (AS3000)	Grond (AS3000)
Monster conclusie	**Klasse industrie**	**Klasse wonen**	**Altijd toepasbaar**

Analyse	Eenheid	SR	BT	ST	SC	BC	AW	T	I	RBK	SR	BT	ST	SC	BC	AW	T	I	RBK	SR	BT	ST	SC	BC	AW	T	I	RBK
monster voorbehandeling		Ja			-					Ja			-					Ja				-							
droge stof	%	94.4	**94.4**		--						94.1	**94.1**		--						94.4	**94.4**		--					
gewicht artefacten	g	<1			--						<1			--						<1			--					
aard van de artefacten	-	Geen								Geen								Geen										
organische stof (gloeiverlies)	%	0.5	**0.5**		--						<0.5	**0.5**		--						<0.5	**0.5**		--					
KORRELGROOTTEVERDELING																												
lutum (bodem)	% wt DS	<2	**<2**		--						<2	**<2**		--						<2	**<2**		--					
METALEN																												
-	-																											
barium	mg/kg	<20	**54.2**	54.2		--			920	20	<20	**54.2**	54.2		--			920	20	<20	**54.2**	54.2		--			920	20
cadmium	mg/kg	<0.2	**0.241**	0.241		<=AW	0.6	6.8	13	0.2	<0.2	**0.241**	0.241		<=AW	0.6	6.8	13	0.2	<0.2	**0.241**	0.241		<=AW	0.6	6.8	13	0.2
kobalt	mg/kg	2.2	**7.73**	7.73		<=AW	15	102	190	3	2.5	**8.79**	8.79		<=AW	15	102	190	3	2.3	**8.09**	8.09		<=AW	15	102	190	3
koper	mg/kg	<5	**7.24**	7.24		<=AW	40	115	190	5	<5	**7.24**	7.24		<=AW	40	115	190	5	<5	**7.24**	7.24		<=AW	40	115	190	5
kwik*	mg/kg	<0.05	**0.0503**	0.0503		<=AW	0.15	18	36	0.05	<0.05	**0.0503**	0.0503		<=AW	0.15	18	36	0.05	<0.05	**0.0503**	0.0503		<=AW	0.15	18	36	0.05
lood	mg/kg	<10	**11**	11		<=AW	50	290	530	10	12	**10.9**	10.9		<=AW	50	290	530	10	<10	**11**	11		<=AW	50	290	530	10
molybdeen	mg/kg	<0.5	**0.35**	0.35		<=AW	1.5	96	190	1.5	<0.5	**0.35**	0.35		<=AW	1.5	96	190	1.5	<0.5	**0.35**	0.35		<=AW	1.5	96	190	1.5
nikkel	mg/kg	6.4	**18.7**	18.7		<=AW	35	68	100	4	7.0	**20.4**	20.4		<=AW	35	68	100	4	5.6	**16.3**	16.3		<=AW	35	68	100	4
zink	mg/kg	33	**78.3**	78.3		<=AW	140	430	720	20	<20	**33.2**	33.2		<=AW	140	430	720	20	<20	**33.2**	33.2		<=AW	140	430	720	20
POLYCYCLISCHE AROMATISCHE KOOLWATERSTOFFEN																												
naftaleen	mg/kg	0.02	**0.02**		--	-					<0.01	**0.007**		--	-					<0.01	**0.007**		--	-				
fenantreen	mg/kg	1.8	**1.8**		--	-					0.83	**0.63**		--	-					0.04	**0.04**		--	-				
antraceen	mg/kg	0.31	**0.31**		--	-					0.23	**0.23**		--	-					0.01	**0.01**		--	-				
fluoranteen	mg/kg	2.5	**2.5**		--	-					1.8	**1.8**		--	-					0.09	**0.09**		--	-				
benzo(a)antraceen	mg/kg	1.1	**1.1**		--	-					1.1	**1.1**		--	-					0.05	**0.05**		--	-				
chryseen	mg/kg	0.91	**0.91**		--	-					0.72	**0.72**		--	-					0.04	**0.04**		--	-				
benzo(k)fluoranteen	mg/kg	0.51	**0.51**		--	-					0.52	**0.52**		--	-					0.03	**0.03**		--	-				
benzo(a)pyreen	mg/kg	0.88	**0.88**		--	-					0.91	**0.91**		--	-					0.05	**0.05**		--	-				
benzo(ghi)peryleen	mg/kg	0.59	**0.59**		--	-					0.58	**0.58**		--	-					0.03	**0.03**		--	-				
indeno(1,2,3-cd)pyreen	mg/kg	0.61	**0.61**		--	-					0.60	**0.6**		--	-					0.03	**0.03**		--	-				
pak-totaal (10 van VROM) (0.7 factor)	mg/kg	9.23	**9.23**	9.23	*	IN	1.5	21	40	0.35	6.897	**6.9**	6.9	*	IN	1.5	21	40	0.35	0.377	**0.377**	0.377		<=AW	1.5	21	40	0.35
POLYCHLOORBIFENYLEN (PCB)																												
PCB 28	ug/kg	<1	**3.5**		--	-					<1	**3.5**		--	-					<1	**3.5**		--	-				
PCB 52	ug/kg	<1	**3.5**		--	-					<1	**3.5**		--	-					<1	**3.5**		--	-				
PCB 101	ug/kg	<1	**3.5**		--	-					<1	**3.5**		--	-					<1	**3.5**		--	-				
PCB 118	ug/kg	<1	**3.5**		--	-					<1	**3.5**		--	-					<1	**3.5**		--	-				
PCB 138	ug/kg	<1	**3.5**		--	-					<1	**3.5**		--	-					<1	**3.5**		--	-				
PCB 153	ug/kg	<1	**3.5**		--	-					<1	**3.5**		--	-					<1	**3.5**		--	-				
PCB 180	ug/kg	<1	**3.5**		--	-					<1	**3.5**		--	-					<1	**3.5**		--	-				
som PCB (7) (0.7 factor)	ug/kg	4.9	**24.5**	24.5		<=AW	20	510	1000	4.9	4.9	**24.5**	24.5		<=AW	20	510	1000	4.9	4.9	**24.5**	24.5		<=AW	20	510	1000	4.9
MINERALE OLIE																												
fractie C10-C12	mg/kg	<5	**17.5**		--	--					<5	**17.5**		--	--					<5	**17.5**		--	--				
fractie C12-C22	mg/kg	<5	**17.5**		--	--					<5	**17.5**		--	--					<5	**17.5**		--	--				
fractie C22-C30	mg/kg	<5	**17.5**		--	--					<5	**17.5**		--	--					<5	**17.5**		--	--				
fractie C30-C40	mg/kg	<5	**17.5**		--	--					<5	**17.5**		--	--					<5	**17.5**		--	--				
totaal olie C10 - C40	mg/kg	<20	**70**	70		<=AW	190	2595	5000	35	<20	**70**	70		<=AW	190	2595	5000	35	<20	**70**	70		<=AW	190	2595	5000	35

Monstercode	Monsteromschrijving
13628977-007	*N74 B07*
13628977-008	*N74 B08*
13628977-009	*N74 B09*

Toetsing volgens BoToVa, module T.2-Beoordeling kwaliteit ontvangende landbodem

(Toetsversie 3.0.0, toetsbasis BBK, SIKB versie 13.3.0, toetsingsdatum: 07-03-2022 - 09:19)

Projectcode	51006611	51006611	51006611
Projectnaam	Ontwikkelingslocatie Cralo fase 1	Ontwikkelingslocatie Cralo fase 1	Ontwikkelingslocatie Cralo fase 1
Monstermaschrijving	N74 B10	N74 B11	N74 B12
Monstersoort	Grond (AS3000)	Grond (AS3000)	Grond (AS3000)
Monster conclusie	**Klasse industrie**	**Altijd toepasbaar**	**Niet Toepasbaar > industrie**

Analyse	Eenheid	SR	BT	ST	SC	BC	AW	T	I	RBK	SR	BT	ST	SC	BC	AW	T	I	RBK	SR	BT	ST	SC	BC	AW	T	I	RBK
monster voorbehandeling		Ja			-					Ja			-					Ja			-								
droge stof	%	94.6	**94.6**		--						96.2	**96.2**		--						93.0	**93**		--					
gewicht artefacten	g	<1			--						<1			--						<1			--					
aard van de artefacten	-	Geen								Geen								Geen										
organische stof (gloeiverlies)	%	<0.5	**0.5**		--						<0.5	**0.5**		--						0.8	**0.8**		--					
KORRELGROOTTEVERDELING																												
lutum (bodem)	% wt DS	<2	**<2**		--						<2	**<2**		--						<2	**<2**		--					
METALEN																												
barium	mg/kg	<20	**54.2**	54.2		--			920	20	<20	**54.2**	54.2		--			920	20	<20	**54.2**	54.2		--			920	20
cadmium	mg/kg	<0.2	**0.241**	0.241		<=AW	0.6	6.8	13	0.2	<0.2	**0.241**	0.241		<=AW	0.6	6.8	13	0.2	7.6	**4.3**	4.3	*	NT	0.6	6.8	13	0.2
kobalt	mg/kg	1.8	**6.33**	6.33		<=AW	15	102	190	3	2.2	**7.73**	7.73		<=AW	15	102	190	3	1.9	**6.68**	6.68		<=AW	15	102	190	3
koper	mg/kg	<5	**7.24**	7.24		<=AW	40	115	190	5	<5	**7.24**	7.24		<=AW	40	115	190	5	<5	**7.24**	7.24		<=AW	40	115	190	5
kwik*	mg/kg	<0.05	**0.0503**	0.0503		<=AW	0.15	18	36	0.05	<0.05	**0.0503**	0.0503		<=AW	0.15	18	36	0.05	<0.05	**0.0503**	0.0503		<=AW	0.15	18	36	0.05
lood	mg/kg	<10	**11**	11		<=AW	50	290	530	10	<10	**11**	11		<=AW	50	290	530	10	15	**23.6**	23.6		<=AW	50	290	530	10
molybdeen	mg/kg	<0.5	**0.35**	0.35		<=AW	1.5	96	190	1.5	<0.5	**0.35**	0.35		<=AW	1.5	96	190	1.5	<0.5	**0.35**	0.35		<=AW	1.5	96	190	1.5
nikkel	mg/kg	5.5	**16**	16		<=AW	35	68	100	4	5.4	**15.8**	15.8		<=AW	35	68	100	4	5.7	**16.6**	16.6		<=AW	35	68	100	4
zink	mg/kg	<20	**33.2**	33.2		<=AW	140	430	720	20	36	**85.4**	85.4		<=AW	140	430	720	20	31	**73.6**	73.6		<=AW	140	430	720	20
POLYCYCLISCHE AROMATISCHE KOOLWATERSTOFFEN																												
naftaleen	mg/kg	<0.01	**0.007**		--	-					<0.01	**0.007**		--	-					<0.01	**0.007**		--	-				
fenantreen	mg/kg	2.8	**2.8**		--	-					<0.01	**0.007**		--	-					0.10	**0.1**		--	-				
antraceen	mg/kg	1.3	**1.3**		--	-					<0.01	**0.007**		--	-					0.03	**0.03**		--	-				
fluoranteen	mg/kg	5.9	**5.9**		--	-					<0.01	**0.007**		--	-					0.21	**0.21**		--	-				
benzo(a)antraceen	mg/kg	3.6	**3.6**		--	-					<0.01	**0.007**		--	-					0.10	**0.1**		--	-				
chryseen	mg/kg	2.4	**2.4**		--	-					<0.01	**0.007**		--	-					0.08	**0.08**		--	-				
benzo(k)fluoranteen	mg/kg	1.4	**1.4**		--	-					<0.01	**0.007**		--	-					0.07	**0.07**		--	-				
benzo(a)pyreen	mg/kg	2.5	**2.5**		--	-					<0.01	**0.007**		--	-					0.12	**0.12**		--	-				
benzo(ghi)peryleen	mg/kg	1.3	**1.3**		--	-					<0.01	**0.007**		--	-					0.10	**0.1**		--	-				
indeno(1,2,3-cd)pyreen	mg/kg	1.4	**1.4**		--	-					<0.01	**0.007**		--	-					0.10	**0.1**		--	-				
pak-totaal (10 van VROM) (0.7 factor)	mg/kg	22.607	**22.6**	22.6	**	IN	1.5	21	40	0.35	0.97	**0.07**	0.07		<=AW	1.5	21	40	0.35	0.917	**0.917**	0.917		<=AW	1.5	21	40	0.35
POLYCHLOORBIFENYLEN (PCB)																												
PCB 28	ug/kg	<1	**3.5**		--	-					<1	**3.5**		--	-					<1	**3.5**		--	-				
PCB 52	ug/kg	<1	**3.5**		--	-					<1	**3.5**		--	-					26	**130**		--	-				
PCB 101	ug/kg	<1	**3.5**		--	-					<1	**3.5**		--	-					<1	**3.5**		--	-				
PCB 118	ug/kg	<1	**3.5**		--	-					<1	**3.5**		--	-					<1	**3.5**		--	-				
PCB 138	ug/kg	<1	**3.5**		--	-					<1	**3.5**		--	-					<1	**3.5**		--	-				
PCB 153	ug/kg	<1	**3.5**		--	-					<1	**3.5**		--	-					<1	**3.5**		--	-				
PCB 180	ug/kg	<1	**3.5**		--	-					<1	**3.5**		--	-					<1	**3.5**		--	-				
som PCB (7) (0.7 factor)	ug/kg	4.9	**24.5**	24.5		<=AW	20	510	1000	4.9	4.9	**24.5**	24.5		<=AW	20	510	1000	4.9	30.2	**151**	151	*	IN	20	510	1000	4.9
MINERALE OLIE																												
fractie C10-C12	mg/kg	<5	**17.5**		--	--					<5	**17.5**		--	--					<5	**17.5**		--	--				
fractie C12-C22	mg/kg	14	**70**		--	--					<5	**17.5**		--	--					<5	**17.5**		--	--				
fractie C22-C30	mg/kg	10	**50**		--	--					<5	**17.5**		--	--					20	**100**		--	--				
fractie C30-C40	mg/kg	<5	**17.5**		--	--					<5	**17.5**		--	--					20	**100**		--	--				
totaal olie C10 - C40	mg/kg	20	**100**	100		<=AW	190	2595	5000	35	<20	**70**	70		<=AW	190	2595	5000	35	40	**200**	200	*	IN	190	2595	5000	35

Monstercode	Monstermaschrijving
13628977-010	*N74 B10*
13628977-011	*N74 B11*
13628977-012	*N74 B12*

Toetsing volgens BoToVa, module T.2-Beoordeling kwaliteit ontvangende landbodem

(Toetsversie 3.0.0, toetskader BBK, SIKB versie 13.3.0, toetsingsdatum: 07-03-2022 - 09:19)

Projectcode	51006611	51006611	51006611
Projectnaam	Ontwikkelingslocatie Cralo fase 1	Ontwikkelingslocatie Cralo fase 1	Ontwikkelingslocatie Cralo fase 1
Monsteromschrijving	N74 B13	N74 B14	N74 B15
Monstersoort	Grond (AS3000)	Grond (AS3000)	Grond (AS3000)
Monster conclusie	**Altijd toepasbaar**	**Klasse industrie**	**Klasse wonen**

Analyse	Eenheid	SR	BT	ST	SC	BC	AW	T	I	RBK	SR	BT	ST	SC	BC	AW	T	I	RBK	SR	BT	ST	SC	BC	AW	T	I	RBK
monster voorbehandeling		Ja			-					Ja			-					Ja			-								
droge stof	%	94.6	**94.6**		--						91.7	**91.7**		--						94.1	**94.1**		--					
gewicht artefacten	g	<1			--						<1			--						<1			--					
aard van de artefacten	-	Geen								Geen										Geen								
organische stof (gloeiverlies)	%	<0.5	**0.5**		--						1.8	**1.8**		--						<0.5	**0.5**		--					
KORRELGROOTTEVERDELING																												
lutum (bodem)	% wt DS	<2	**<2**		--						3.4	**3.4**		--						<2	**<2**		--					
METALEN																												
barium	mg/kg	<20	**54.2**	54.2		--			920	20	40	**132**	132		--			920	20	<20	**54.2**	54.2		--			920	20
cadmium	mg/kg	0.39	**0.654**	0.654	*	WO	0.6	6.8	13	0.2	0.95	**1.6**	1.6	*	IN	0.6	6.8	13	0.2	0.72	**1.24**	1.24	*	IN	0.6	6.8	13	0.2
kobalt	mg/kg	2.0	**7.03**	7.03		<=AW	15	102	190	3	2.0	**6.1**	6.1		<=AW	15	102	190	3	2.0	**7.03**	7.03		<=AW	15	102	190	3
koper	mg/kg	<5	**7.24**	7.24		<=AW	40	115	190	5	11	**21.7**	21.7		<=AW	40	115	190	5	<5	**7.24**	7.24		<=AW	40	115	190	5
kwik*	mg/kg	<0.05	**0.0503**	0.0503		<=AW	0.15	18	36	0.05	<0.05	**0.0492**	0.0492		<=AW	0.15	18	36	0.05	<0.05	**0.0503**	0.0503		<=AW	0.15	18	36	0.05
lood	mg/kg	<10	**11**	11		<=AW	50	290	530	10	71	**109**	109	*	WO	50	290	530	10	<10	**11**	11		<=AW	50	290	530	10
molybdeen	mg/kg	<0.5	**0.35**	0.35		<=AW	1.5	96	190	1.5	<0.5	**0.35**	0.35		<=AW	1.5	96	190	1.5	<0.5	**0.35**	0.35		<=AW	1.5	96	190	1.5
nikkel	mg/kg	5.5	**16**	16		<=AW	35	68	100	4	6.6	**17.2**	17.2		<=AW	35	68	100	4	5.7	**16.6**	16.6		<=AW	35	68	100	4
zink	mg/kg	<20	**33.2**	33.2		<=AW	140	430	720	20	78	**173**	173	*	WO	140	430	720	20	<20	**33.2**	33.2		<=AW	140	430	720	20
POLYCYCLISCHE AROMATISCHE KOOLWATERSTOFFEN																												
naftaleen	mg/kg	<0.01	**0.007**		--	-					0.05	**0.05**		--	-					<0.01	**0.007**		--	-				
fenantreen	mg/kg	0.04	**0.04**		--	-					2.2	**2.2**		--	-					0.07	**0.07**		--	-				
antraceen	mg/kg	0.01	**0.01**		--	-					0.68	**0.68**		--	-					0.02	**0.02**		--	-				
fluoranteen	mg/kg	0.09	**0.09**		--	-					5.8	**5.8**		--	-					0.21	**0.21**		--	-				
benzo(a)antraceen	mg/kg	0.06	**0.06**		--	-					3.9	**3.9**		--	-					0.10	**0.1**		--	-				
chryseen	mg/kg	0.05	**0.05**		--	-					3.1	**3.1**		--	-					0.09	**0.09**		--	-				
benzo(k)fluoranteen	mg/kg	0.04	**0.04**		--	-					1.9	**1.9**		--	-					0.06	**0.06**		--	-				
benzo(a)pyreen	mg/kg	0.06	**0.06**		--	-					3.1	**3.1**		--	-					0.09	**0.09**		--	-				
benzo(ghi)peryleen	mg/kg	0.04	**0.04**		--	-					2.0	**2**		--	-					0.07	**0.07**		--	-				
indeno(1,2,3-cd)pyreen	mg/kg	0.04	**0.04**		--	-					2.1	**2.1**		--	-					0.07	**0.07**		--	-				
pak-totaal (10 van VROM) (0.7 factor)	mg/kg	0.437	**0.437**	0.437		<=AW	1.5	21	40	0.35	24.63	**24.6**	24.6	**	IN	1.5	21	40	0.35	0.787	**0.787**	0.787		<=AW	1.5	21	40	0.35
POLYCHLOORBIFENYLEN (PCB)																												
PCB 28	ug/kg	<1	**3.5**		--	-					<1	**3.5**		--	-					<1	**3.5**		--	-				
PCB 52	ug/kg	1.4	**7**		--	-					<1	**3.5**		--	-					<1	**3.5**		--	-				
PCB 101	ug/kg	<1	**3.5**		--	-					1.9	**9.5**		--	-					<1	**3.5**		--	-				
PCB 118	ug/kg	<1	**3.5**		--	-					<1	**3.5**		--	-					<1	**3.5**		--	-				
PCB 138	ug/kg	<1	**3.5**		--	-					1.9	**9.5**		--	-					<1	**3.5**		--	-				
PCB 153	ug/kg	<1	**3.5**		--	-					2.3	**11.5**		--	-					<1	**3.5**		--	-				
PCB 180	ug/kg	<1	**3.5**		--	-					1.0	**5**		--	-					<1	**3.5**		--	-				
som PCB (7) (0.7 factor)	ug/kg	5.6	**28**	28	*	WO	20	510	1000	4.9	9.2	**46**	46	*	IN	20	510	1000	4.9	4.9	**24.5**	24.5		<=AW	20	510	1000	4.9
MINERALE OLIE																												
fractie C10-C12	mg/kg	<5	**17.5**		--	--					<5	**17.5**		--	--					<5	**17.5**		--	--				
fractie C12-C22	mg/kg	<5	**17.5**		--	--					5	**25**		--	--					<5	**17.5**		--	--				
fractie C22-C30	mg/kg	<5	**17.5**		--	--					25	**125**		--	--					9	**45**		--	--				
fractie C30-C40	mg/kg	<5	**17.5**		--	--					25	**125**		--	--					8	**40**		--	--				
totaal olie C10 - C40	mg/kg	<20	**70**	70		<=AW	190	2595	5000	35	60	**300**	300	*	IN	190	2595	5000	35	<20	**70**	70		<=AW	190	2595	5000	35

Monstercode	Monsteromschrijving
13628977-013	*N74 B13*
13628977-014	*N74 B14*
13628977-015	*N74 B15*

Toetsing volgens BoToVa, module T.2-Beoordeling kwaliteit ontvangende landbodem

*(Toetsversie 3.0.0, toetsbasis **BBK, SIKB** versie 13.3.0, toetsingsdatum: 07-03-2022 - 09:19)*

Projectcode	51006611	51006611	51006611
Projectnaam	Ontwikkelingslocatie Cralo fase 1	Ontwikkelingslocatie Cralo fase 1	Ontwikkelingslocatie Cralo fase 1
Monsteromschrijving	N74 B16	N74 B17	N74 B18
Monstersoort	Grond (AS3000)	Grond (AS3000)	Grond (AS3000)
Monster conclusie	**Altijd toepasbaar**	**Altijd toepasbaar**	**Altijd toepasbaar**

Analyse	Eenheid	SR	BT	ST	SC	BC	AW	T	I	RBK	SR	BT	ST	SC	BC	AW	T	I	RBK	SR	BT	ST	SC	BC	AW	T	I	RBK
monster voorbehandeling		Ja			-					Ja			-					Ja			-								
droge stof	%	94.3	**94.3**		--						95.2	**95.2**		--						95.8	**95.8**		--					
gewicht artefacten	g	<1			--						<1			--						<1			--					
aard van de artefacten	-	Geen								Geen								Geen										
organische stof (gloeiverlies)	%	<0.5	**0.5**		--						<0.5	**0.5**		--						<0.5	**0.5**		--					
KORRELGROOTTEVERDELING																												
lutum (bodem)	% wt DS	<2	**<2**		--						<2	**<2**		--						<2	**<2**		--					
METALEN																												
-	-																											
barium	mg/kg	<20	**54.2**	54.2		--			920	20	<20	**54.2**	54.2		--			920	20	<20	**54.2**	54.2		--			920	20
cadmium	mg/kg	0.42	**0.723**	0.723	*	WO	0.6	6.8	13	0.2	0.29	**0.499**	0.499		<=AW	0.6	6.8	13	0.2	<0.2	**0.241**	0.241		<=AW	0.6	6.8	13	0.2
kobalt	mg/kg	1.9	**6.68**	6.68		<=AW	15	102	190	3	2.2	**7.73**	7.73		<=AW	15	102	190	3	2.1	**7.38**	7.38		<=AW	15	102	190	3
koper	mg/kg	<5	**7.24**	7.24		<=AW	40	115	190	5	<5	**7.24**	7.24		<=AW	40	115	190	5	<5	**7.24**	7.24		<=AW	40	115	190	5
kwik*	mg/kg	<0.05	**0.0503**	0.0503		<=AW	0.15	18	36	0.05	<0.05	**0.0503**	0.0503		<=AW	0.15	18	36	0.05	<0.05	**0.0503**	0.0503		<=AW	0.15	18	36	0.05
lood	mg/kg	<10	**11**	11		<=AW	50	290	530	10	<10	**11**	11		<=AW	50	290	530	10	<10	**11**	11		<=AW	50	290	530	10
molybdeen	mg/kg	<0.5	**0.35**	0.35		<=AW	1.5	96	190	1.5	<0.5	**0.35**	0.35		<=AW	1.5	96	190	1.5	<0.5	**0.35**	0.35		<=AW	1.5	96	190	1.5
nikkel	mg/kg	5.9	**17.2**	17.2		<=AW	35	68	100	4	5.8	**16.9**	16.9		<=AW	35	68	100	4	5.2	**15.2**	15.2		<=AW	35	68	100	4
zink	mg/kg	<20	**33.2**	33.2		<=AW	140	430	720	20	<20	**33.2**	33.2		<=AW	140	430	720	20	<20	**33.2**	33.2		<=AW	140	430	720	20
POLYCYCLISCHE AROMATISCHE KOOLWATERSTOFFEN																												
naftaleen	mg/kg	<0.01	**0.007**		--	-					<0.01	**0.007**		--	-					<0.01	**0.007**		--	-				
fenantreen	mg/kg	0.03	**0.03**		--	-					0.02	**0.02**		--	-					<0.01	**0.007**		--	-				
antraceen	mg/kg	<0.01	**0.007**		--	-					<0.01	**0.007**		--	-					<0.01	**0.007**		--	-				
fluoranteen	mg/kg	0.06	**0.06**		--	-					0.04	**0.04**		--	-					0.01	**0.01**		--	-				
benzo(a)antraceen	mg/kg	0.03	**0.03**		--	-					0.02	**0.02**		--	-					<0.01	**0.007**		--	-				
chryseen	mg/kg	0.02	**0.02**		--	-					0.02	**0.02**		--	-					<0.01	**0.007**		--	-				
benzo(k)fluoranteen	mg/kg	0.02	**0.02**		--	-					0.01	**0.01**		--	-					<0.01	**0.007**		--	-				
benzo(a)pyreen	mg/kg	0.03	**0.03**		--	-					0.02	**0.02**		--	-					<0.01	**0.007**		--	-				
benzo(ghi)peryleen	mg/kg	0.02	**0.02**		--	-					0.02	**0.02**		--	-					<0.01	**0.007**		--	-				
indeno(1,2,3-cd)pyreen	mg/kg	0.02	**0.02**		--	-					0.02	**0.02**		--	-					<0.01	**0.007**		--	-				
pak-totaal (10 van VROM) (0.7 factor)	mg/kg	0.244	**0.244**	0.244		<=AW	1.5	21	40	0.35	0.184	**0.184**	0.184		<=AW	1.5	21	40	0.35	0.073	**0.073**	0.073		<=AW	1.5	21	40	0.35
POLYCHLOORBIFENYLEN (PCB)																												
PCB 28	ug/kg	<1	**3.5**		--	-					<1	**3.5**		--	-					<1	**3.5**		--	-				
PCB 52	ug/kg	<1	**3.5**		--	-					<1	**3.5**		--	-					<1	**3.5**		--	-				
PCB 101	ug/kg	<1	**3.5**		--	-					<1	**3.5**		--	-					<1	**3.5**		--	-				
PCB 118	ug/kg	<1	**3.5**		--	-					<1	**3.5**		--	-					<1	**3.5**		--	-				
PCB 138	ug/kg	<1	**3.5**		--	-					<1	**3.5**		--	-					<1	**3.5**		--	-				
PCB 153	ug/kg	<1	**3.5**		--	-					<1	**3.5**		--	-					<1	**3.5**		--	-				
PCB 180	ug/kg	<1	**3.5**		--	-					<1	**3.5**		--	-					<1	**3.5**		--	-				
som PCB (7) (0.7 factor)	ug/kg	4.9	**24.5**	24.5		<=AW	20	510	1000	4.9	4.9	**24.5**	24.5		<=AW	20	510	1000	4.9	4.9	**24.5**	24.5		<=AW	20	510	1000	4.9
MINERALE OLIE																												
fractie C10-C12	mg/kg	<5	**17.5**		--	--					<5	**17.5**		--	--					<5	**17.5**		--	--				
fractie C12-C22	mg/kg	<5	**17.5**		--	--					<5	**17.5**		--	--					<5	**17.5**		--	--				
fractie C22-C30	mg/kg	<5	**17.5**		--	--					<5	**17.5**		--	--					<5	**17.5**		--	--				
fractie C30-C40	mg/kg	<5	**17.5**		--	--					<5	**17.5**		--	--					<5	**17.5**		--	--				
totaal olie C10 - C40	mg/kg	<20	**70**	70		<=AW	190	2595	5000	35	<20	**70**	70		<=AW	190	2595	5000	35	<20	**70**	70		<=AW	190	2595	5000	35

Monstercode	Monsteromschrijving
13628977-016	*N74 B16*
13628977-017	*N74 B17*
13628977-018	*N74 B18*

Toetsing volgens BoToVa, module T.2-Beoordeling kwaliteit ontvangende landbodem
(Toetsversie 3.0.0, toetskader BBK, SIKB versie 13.3.0, toetsingsdatum: 07-03-2022 - 09:19)

Projectcode	51006611	51006611
Projectnaam	Ontwikkelingslocatie Crailo fase 1	Ontwikkelingslocatie Crailo fase 1
Monsteromschrijving	N74 B19	N74 B20
Monstersoort	Grond (AS3000)	Grond (AS3000)
Monster conclusie	**Altijd toepasbaar**	**Altijd toepasbaar**

Analyse	Eenheid	SR	BT	ST	SC	BC	AW	T	I	RBK	SR	BT	ST	SC	BC	AW	T	I	RBK
monster voorbehandeling		Ja			-					Ja			-						
droge stof	%	94.8	**94.8**		--						95.9	**95.9**		--					
gewicht artefacten	g	<1			--						<1			--					
aard van de artefacten	-	Geen								Geen									
organische stof (gloeiverlies)	%	0.7	**0.7**		--						<0.5	**0.5**		--					
KORRELGROOTTEVERDELING																			
lutum (bodem)	% vd DS	<2	**<2**		--						<2	**<2**		--					
METALEN																			
barium [+]	mg/kg	<20	**54.2**	54.2		--			920	20	<20	**54.2**	54.2		--			920	20
cadmium	mg/kg	0.27	**0.465**	0.465		<=AW	0.6	6.8	13	0.2	<0.2	**0.241**	0.241		<=AW	0.6	6.8	13	0.2
kobalt	mg/kg	2.0	**7.03**	7.03		<=AW	15	102	190	3	2.1	**7.38**	7.38		<=AW	15	102	190	3
koper	mg/kg	<5	**7.24**	7.24		<=AW	40	115	190	5	<5	**7.24**	7.24		<=AW	40	115	190	5
kwik [+]	mg/kg	<0.05	**0.0503**	0.0503		<=AW	0.15	18	36	0.05	<0.05	**0.0503**	0.0503		<=AW	0.15	18	36	0.05
lood	mg/kg	<10	**11**	11		<=AW	50	290	530	10	<10	**11**	11		<=AW	50	290	530	10
molybdeen	mg/kg	<0.5	**0.35**	0.35		<=AW	1.5	96	190	1.5	<0.5	**0.35**	0.35		<=AW	1.5	96	190	1.5
nikkel	mg/kg	6.3	**18.4**	18.4		<=AW	35	68	100	4	5.9	**17.2**	17.2		<=AW	35	68	100	4
zink	mg/kg	<20	**33.2**	33.2		<=AW	140	430	720	20	<20	**33.2**	33.2		<=AW	140	430	720	20
POLYCYCLISCHE AROMATISCHE KOOLWATERSTOFFEN																			
naftaleen	mg/kg	<0.01	**0.007**		--	-					<0.01	**0.007**		--	-				
fenantreen	mg/kg	0.05	**0.05**		--	-					<0.01	**0.007**		--	-				
antraceen	mg/kg	0.01	**0.01**		--	-					<0.01	**0.007**		--	-				
fluoranteen	mg/kg	0.12	**0.12**		--	-					0.04	**0.04**		--	-				
benzo(a)antraceen	mg/kg	0.08	**0.08**		--	-					<0.01	**0.007**		--	-				
chryseen	mg/kg	0.07	**0.07**		--	-					0.02	**0.02**		--	-				
benzo(k)fluoranteen	mg/kg	0.05	**0.05**		--	-					0.01	**0.01**		--	-				
benzo(a)pyreen	mg/kg	0.09	**0.09**		--	-					<0.01	**0.007**		--	-				
benzo(ghi)peryleen	mg/kg	0.07	**0.07**		--	-					0.01	**0.01**		--	-				
indeno(1,2,3-cd)pyreen	mg/kg	0.06	**0.06**		--	-					0.01	**0.01**		--	-				
pak-totaal (10 van VROM) (0.7 factor)	mg/kg	0.607	**0.607**	0.607		<=AW	1.5	21	40	0.35	0.125	**0.125**	0.125		<=AW	1.5	21	40	0.35
POLYCHLOORBIFENYLEN (PCB)																			
PCB 28	ug/kg	<1	**3.5**		--	-					<1	**3.5**		--	-				
PCB 52	ug/kg	<1	**3.5**		--	-					<1	**3.5**		--	-				
PCB 101	ug/kg	<1	**3.5**		--	-					<1	**3.5**		--	-				
PCB 118	ug/kg	<1	**3.5**		--	-					<1	**3.5**		--	-				
PCB 138	ug/kg	<1	**3.5**		--	-					<1	**3.5**		--	-				
PCB 153	ug/kg	<1	**3.5**		--	-					<1	**3.5**		--	-				
PCB 180	ug/kg	<1	**3.5**		--	-					<1	**3.5**		--	-				
som PCB (7) (0.7 factor)	ug/kg	4.9	**24.5**	24.5		<=AW	20	510	1000	4.9	4.9	**24.5**	24.5		<=AW	20	510	1000	4.9
MINERALE OLIE																			
fractie C10-C12	mg/kg	<5	**17.5**		--	--					<5	**17.5**		--	--				
fractie C12-C22	mg/kg	<5	**17.5**		--	--					<5	**17.5**		--	--				
fractie C22-C30	mg/kg	<5	**17.5**		--	--					5	**25**		--	--				
fractie C30-C40	mg/kg	<5	**17.5**		--	--					<5	**17.5**		--	--				
totaal olie C10 - C40	mg/kg	<20	**70**	70		<=AW	190	2595	5000	35	<20	**70**	70		<=AW	190	2595	5000	35

Monstercode	Monsteromschrijving
13628977-019	*N74 B19*
13628977-020	*N74 B20*

Verklaring kolommen

SR	*Resultaat op het analyserapport*
BT	*Berekend toetsresultaat (omgerekend naar standaard bodem). Bij organische stof en lutum staan de voor de toetsing gebruikte waarden.*
BC	*Toetsoordeel*
ST	*SGS toetsings resultaat (door SGS berekend)*
SC	*SGS toetsings conclusie (door SGS bepaald)*
AW	*Achtergrondwaarde (door SGS beheerd)*
T	*Tussenwaarde (door SGS berekend en beheerd maar niet meer beschreven in de wetgeving)*
I	*Interventie waarde (door SGS beheerd)*
RBK	*Tabel 1 (rapportagegrenzen), Staatscourant nr. 22335 (02-11-2012).*

Verklaring toetsingsoordelen

-	*Geen toetsoordeel mogelijk*
--	*Heeft geen normwaarde, zorgplicht van toepassing*
---	*Interventiewaarde ontbreekt, zorgplicht van toepassing*
#	*Verhoogde rapportagegrens, voor meer informatie zie analysecertificaat*
+	*De normen voor barium zijn ingetrokken. Indien er sprake is van verhoogde bariumgehalten ten opzichte van de natuurlijke achtergrond als gevolg van een antropogene bron, kan dit gehalte door het bevoegd gezag worden beoordeeld op basis van de voormalige interventiewaarde voor barium van 625 mg/kg d.s (waterbodem) en de interventiewaarde voor landbodem van 920 mg/kg (landbodem).*
°	*Er staan twee interventie waardes beschreven voor kwik in grond in de circulaire bodemsanering (per 1 juli 2013); 4 mg/kg d.s. voor organisch kwik en 36 mg/kg d.s. voor anorganisch kwik. Het analyse resultaat is het gehalte aan kwik. Er kan daarin geen verder onderscheid worden gemaakt tussen de twee soorten. Voor deze toetsing wordt de eis van 36 mg/kg d.s. gehanteerd.*
<=AW	*Kleiner dan of gelijk aan de achtergrondwaarde*
WO	*Wonen*
IN	*Industrie*
>I	*Groter dan interventiewaarde*
>(ind)I	*INEV (Indicatieve interventiewaarde) wordt overschreden*
somIW>1	*Interventiewaarde wordt overschreden door som fractie interventiewaarde > 1 (interventie factor)*
^	*Enkele parameters ontbreken in de som*
NT>I	*Niet toepasbaar > interventiewaarde*
NT	*Niet toepasbaar*
*	*Het gehalte is groter dan de streefwaarde/achtergrondwaarde en kleiner dan of gelijk aan het gemiddelde van de streef/achtergrond- en interventiewaarde (de toetsingswaarden zijn door SGS beheerd)*
**	*Het gehalte is groter dan het gemiddelde van de streef/achtergrond- en interventiewaarde en kleiner dan of gelijk aan de interventiewaarde (de toetsingswaarden zijn door SGS beheerd)*
***	*Het gehalte is groter dan de interventiewaarde (de toetsingswaarden zijn door SGS beheerd)*
BT/BC gem	*gemiddelde op basis van standaard bodemtype (humus 10% en lutum 25%)*

Kleur informatie

Rood	*> Interventiewaarde*
Oranje	*>= Tussenwaarde (BI ligt tussen 0.5 en 1) of groter dan de B waarde (component niveau)*
	Klasse wonen of klasse industrie (monsterniveau)
Blauw	*>= Achtergrond waarde, industrie of wonen op component niveau*

Normenblad

Toetskeuze: T.2: Beoordeling kwaliteit ontvangende landbodem

Analyse	Eenheid	AW	Wo	Ind	I
METALEN					
cadmium	mg/kg	0.6	1.2	4.3	13
kobalt	mg/kg	15	35	190	190
koper	mg/kg	40	54	190	190
kwik°	mg/kg	0.15	0.83	4.8	36
lood	mg/kg	50	210	530	530
molybdeen	mg/kg	1.5	88	190	190
nikkel	mg/kg	35	39	100	100
zink	mg/kg	140	200	720	720
POLYCYCLISCHE AROMATISCHE KOOLWATERSTOFFEN					
pak-totaal (10 van VROM) (0.7 factor)	mg/kg	1.5	6.8	40	40
POLYCHLOORBIFENYLEN (PCB)					
som PCB (7) (0.7 factor)	ug/kg	20	40	500	1000
MINERALE OLIE					
totaal olie C10 - C40	mg/kg	190	190	500	5000

*	Indicatief niveau voor ernstige verontreiniging
Legenda normenblad	
AW	= Achtergrondwaarden
WO	= Maximale waarden bodemfunctieklasse wonen
IND	= Maximale waarden bodemfunctieklasse industrie
A	= Maximale waarden kwaliteitsklasse A
B	= Maximale waarden kwaliteitsklasse B
I	= Interventiewaarden
Normen en definities	http://www.rwsleefomgeving.nl/onderwerpen/bodem-ondergrond/bbk/instrumenten/botova/downloads

Toetsing volgens BoToVa, module T.2-Beoordeling kwaliteit ontvangende landbodem

(Toetsversie 3.0.0, toetskader BBK, SIKB versie 13.3.0, toetsingsdatum: 21-02-2022 - 10:58)

Projectcode	51006611	51006611	51006611
Projectnaam	Ontwikkelingslocatie Crailo fase 1	Ontwikkelingslocatie Crailo fase 1	Ontwikkelingslocatie Crailo fase 1
Monsteromschrijving	N74 B21 N74 B21 (13	N74 B22 N74 B22 (13	N74 B23 N74 B23 (43
Monstersoort	Grond (AS3000)	Grond (AS3000)	Grond (AS3000)
Monster conclusie	**Altijd toepasbaar**	**Altijd toepasbaar**	Niet toepasbaar > indicatief

Analyse	Eenheid	SR	BT	ST	SC	BC	AW	T	I	RBK	SR	BT	ST	SC	BC	AW	T	I	RBK	SR	BT	ST	SC	BC	AW	T	I	RBK
monster voorbehandeling		Ja			-					Ja			-					Ja			-								
droge stof	%	95.0	**95**		--						96.2	**96.2**		--						94.2	**94.2**		--					
gewicht artefacten	g	<1			--						<1			--						<1			--					
aard van de artefacten	-	Geen								Geen								Geen										
organische stof (gloeiverlies)	%	<0.5	**0.5**		--						0.6	**0.6**		--						0.8	**0.8**		--					
KORRELGROOTTEVERDELING																												
lutum (bodem)	% vd DS	<2	**<2**		--						<2	**<2**		--						<2	**<2**		--					
METALEN																												
cadmium	mg/kg					-									-					10	**4.48**	4.48	*	NT	0.6	6.8	13	0.2
POLYCYCLISCHE AROMATISCHE KOOLWATERSTOFFEN																												
naftaleen	mg/kg					-					<0.01	**0.007**		--	-									-				
fenantreen	mg/kg					-					0.02	**0.02**		--	-									-				
antraceen	mg/kg					-					<0.01	**0.007**		--	-									-				
fluoranteen	mg/kg					-					0.02	**0.02**		--	-									-				
benzo(a)antraceen	mg/kg					-					<0.01	**0.007**		--	-									-				
chryseen	mg/kg					-					<0.01	**0.007**		--	-									-				
benzo(k)fluoranteen	mg/kg					-					<0.01	**0.007**		--	-									-				
benzo(a)pyreen	mg/kg					-					<0.01	**0.007**		--	-									-				
benzo(ghi)peryleen	mg/kg					-					<0.01	**0.007**		--	-									-				
indeno(1,2,3-cd)pyreen	mg/kg					-					<0.01	**0.007**		--	-									-				
pak-totaal (10 van VROM) (0.7 factor)	mg/kg					-					0.096	**0.096**	0.096		<=AW	1.5	21	40	0.35					-				
MINERALE OLIE																												
fractie C10-C12	mg/kg	<5	**17.5**		--	--					<5	**17.5**		--	--									-				
fractie C12-C22	mg/kg	<5	**17.5**		--	--					<5	**17.5**		--	--									-				
fractie C22-C30	mg/kg	<5	**17.5**		--	--					<5	**17.5**		--	--									-				
fractie C30-C40	mg/kg	<5	**17.5**		--	--					<5	**17.5**		--	--									-				
totaal olie C10 - C40	mg/kg	<20	**70**	70		<=AW	190	2595	5000	35	<20	**70**	70		<=AW	190	2595	5000	35					-				

Monstercode	Monsteromschrijving
13640254-001	*N74 B21 N74 B21 (130-180)*
13640254-002	*N74 B22 N74 B22 (130-0)*
13640254-003	*N74 B23 N74 B23 (430-0)*

Verklaring kolommen

SR	*Resultaat op het analyserapport*
BT	*Berekend toetsresultaat (omgerekend naar standaard bodem). Bij organische stof en lutum staan de voor de toetsing gebruikte waarden.*
BC	*Toetsoordeel*
ST	*SGS toetsings resultaat (door SGS berekend)*
SC	*SGS toetsings conclusie (door SGS bepaald)*
AW	*Achtergrondwaarde (door SGS beheerd)*
T	*Tussenwaarde (door SGS berekend en beheerd maar niet meer beschreven in de wetgeving)*
I	*Interventie waarde (door SGS beheerd)*
RBK	*Tabel 1 (rapportagegrenzen), Staatscourant nr. 22335 (02-11-2012).*

Verklaring toetsingsoordelen

-	*Geen toetsoordeel mogelijk*
--	*Heeft geen normwaarde, zorgplicht van toepassing*
---	*Interventiewaarde ontbreekt, zorgplicht van toepassing*
#	*Verhoogde rapportagegrens, voor meer informatie zie analysecertificaat*
<=AW	*Kleiner dan of gelijk aan de achtergrondwaarde*
WO	*Wonen*
IN	*Industrie*
>I	*Groter dan interventiewaarde*
>(ind)I	*INEV (Indicatieve interventiewaarde) wordt overschreden*
somIW>1	*Interventiewaarde wordt overschreden door som fractie interventiewaarde > 1 (interventie factor)*
^	*Enkele parameters ontbreken in de som*
NT>I	*Niet toepasbaar > interventiewaarde*
NT	*Niet toepasbaar*
*	*Het gehalte is groter dan de streefwaarde/achtergrondwaarde en kleiner dan of gelijk aan het gemiddelde van de streef/achtergrond- en interventiewaarde (de toetsingswaarden zijn door SGS beheerd)*
**	*Het gehalte is groter dan het gemiddelde van de streef/achtergrond- en interventiewaarde en kleiner dan of gelijk aan de interventiewaarde (de toetsingswaarden zijn door SGS beheerd)*
***	*Het gehalte is groter dan de interventiewaarde (de toetsingswaarden zijn door SGS beheerd)*
BT/BC gem	*gemiddelde op basis van standaard bodemtype (humus 10% en lutum 25%)*

Kleur informatie

Rood	*> Interventiewaarde*
Oranje	*>= Tussenwaarde (BI ligt tussen 0.5 en 1) of groter dan de B waarde (component niveau)*
	Klasse wonen of klasse industrie (monsterniveau)
Blauw	*>= Achtergrond waarde, industrie of wonen op component niveau*

Normenblad

Toetskeuze: T.2: Beoordeling kwaliteit ontvangende landbodem

Analyse	Eenheid	AW	Wo	Ind	I
MINERALE OLIE					
totaal olie C10 - C40	mg/kg	190	190	500	5000
POLYCYCLISCHE AROMATISCHE KOOLWATERSTOFFEN					
pak-totaal (10 van VROM) (0.7 factor)	mg/kg	1.5	6.8	40	40
METALEN					
cadmium	mg/kg	0.6	1.2	4.3	13

*	Indicatief niveau voor ernstige verontreiniging
Legenda normenblad	
AW	= Achtergrondwaarden
WO	= Maximale waarden bodemfunctieklasse wonen
IND	= Maximale waarden bodemfunctieklasse industrie
A	= Maximale waarden kwaliteitsklasse A
B	= Maximale waarden kwaliteitsklasse B
I	= Interventiewaarden
Normen en definities	http://www.rwsleefomgeving.nl/onderwerpen/bodem-ondergrond/bbk/instrumenten/botova/downloads

Toetsing volgens BoToVa, module T.2-Beoordeling kwaliteit ontvangende landbodem
(Toetsversie 3.0.0, toetskader BBK, SIKB versie 13.3.0, toetsingsdatum: 23-03-2022 - 08:47)

Projectcode	51006611
Projectnaam	Ontwikkelingslocatie Crailo fase 1
Monsteromschrijving	N74 B24
Monstersoort	Grond (AS3000)
Monster conclusie	**Altijd toepasbaar**

Analyse	Eenheid	SR	BT	ST	SC	BC	AW	T	I	RBK
monster voorbehandeling		Ja			-					
droge stof	%	92.9	**92.9**		--					
gewicht artefacten	g	<1			--					
aard van de artefacten	-	Geen								
organische stof (gloeiverlies)	%	<0.5	**0.5**		--					
KORRELGROOTTEVERDELING										
lutum (bodem)	% vd DS	<2	**<2**		--					
METALEN										
cadmium	mg/kg	0.21	**0.362**	0.362		<=AW	0.6	6.8	13	0.2

Monstercode	Monsteromschrijving
13641957-001	*N74 B24*

Verklaring kolommen

SR	*Resultaat op het analyserapport*
BT	*Berekend toetsresultaat (omgerekend naar standaard bodem). Bij organische stof en lutum staan de voor de toetsing gebruikte waarden.*
BC	*Toetsoordeel*
ST	*SGS toetsings resultaat (door SGS berekend)*
SC	*SGS toetsings conclusie (door SGS bepaald)*
AW	*Achtergrondwaarde (door SGS beheerd)*
T	*Tussenwaarde (door SGS berekend en beheerd maar niet meer beschreven in de wetgeving)*
I	*Interventie waarde (door SGS beheerd)*
RBK	*Tabel 1 (rapportagegrenzen), Staatscourant nr. 22335 (02-11-2012).*

Verklaring toetsingsoordelen

-	*Geen toetsoordeel mogelijk*
--	*Heeft geen normwaarde, zorgplicht van toepassing*
---	*Interventiewaarde ontbreekt, zorgplicht van toepassing*
#	*Verhoogde rapportagegrens, voor meer informatie zie analysecertificaat*
<=AW	*Kleiner dan of gelijk aan de achtergrondwaarde*
WO	*Wonen*
IN	*Industrie*
>I	*Groter dan interventiewaarde*
>(ind)I	*INEV (Indicatieve interventiewaarde) wordt overschreden*
somIW>1	*Interventiewaarde wordt overschreden door som fractie interventiewaarde > 1 (interventie factor)*
^	*Enkele parameters ontbreken in de som*
NT>I	*Niet toepasbaar > interventiewaarde*
NT	*Niet toepasbaar*
*	*Het gehalte is groter dan de streefwaarde/achtergrondwaarde en kleiner dan of gelijk aan het gemiddelde van de streef/achtergrond- en interventiewaarde (de toetsingswaarden zijn door SGS beheerd)*
**	*Het gehalte is groter dan het gemiddelde van de streef/achtergrond- en interventiewaarde en kleiner dan of gelijk aan de interventiewaarde (de toetsingswaarden zijn door SGS beheerd)*
***	*Het gehalte is groter dan de interventiewaarde (de toetsingswaarden zijn door SGS beheerd)*
BT/BC gem	*gemiddelde op basis van standaard bodemtype (humus 10% en lutum 25%)*

Kleur informatie

Rood	*> Interventiewaarde*
Oranje	*>= Tussenwaarde (BI ligt tussen 0.5 en 1) of groter dan de B waarde (component niveau)*
	Klasse wonen of klasse industrie (monsterniveau)
Blauw	*>= Achtergrond waarde, industrie of wonen op component niveau*

Normenblad

Toetskeuze: T.2: Beoordeling kwaliteit ontvangende landbodem

Analyse	Eenheid	AW	Wo	Ind	I
METALEN					
cadmium	mg/kg	0.6	1.2	4.3	13

*	Indicatief niveau voor ernstige verontreiniging
Legenda normenblad	
AW	= Achtergrondwaarden
WO	= Maximale waarden bodemfunctieklasse wonen
IND	= Maximale waarden bodemfunctieklasse industrie
A	= Maximale waarden kwaliteitsklasse A
B	= Maximale waarden kwaliteitsklasse B
I	= Interventiewaarden
Normen en definities	http://www.rwsleefomgeving.nl/onderwerpen/bodem-ondergrond/bbk/instrumenten/botova/downloads

DURAVERMEER

	Project	**Bs Crailo Laren**				**Bestekspost**				Partijkeuring		
	Materiaal	**verontr. Grond (org &anorg)**								Afvalstroomnummer	62512101912	
	Referentie	**221006**								Euralcode	170504	
	Gewijzigd op datum:	**13-01-2022**								verwerkingsmethode	D05	
	Gewijzigd door:	**EG**								meldingsnummer		
aantal	Bon nummer	Datum aanvoer	transporteur	kenteken	Afkomstig	bestemming	Soort Materiaal	hoeveelheid ton	Witte bon aanwezig	rose bon ontdoener aanwezig	Weegbon aanwezig	
									ja / nee	**ja / nee**	**ja / nee**	
1	AR10891608	13-01-2022	Theo Pouw		N74	Isotopenweg 29 Theo Pouw	verontr. Grond (org &anorg)	**36,78**	**Ja**	**Ja**	**Ja**	
2	AR10892716	13-01-2022	Theo Pouw		N74-N29	Isotopenweg 29 Theo Pouw	verontr. Grond (org &anorg)	41,29	**Ja**	**Ja**	**Ja**	
	Totaal ton							**78,07**				

4 BEGELEIDINGSBRIEF

BEWIJS VAN ONTVANGST (B1) (retour naar ontdoener)
Verplicht te gebruiken voor transport van afvalstoffen

72

THEO POUW GROEP

Theo Pouw bv
Isotopenweg 21
Isotopenweg 29
3542 AS Utrecht
Tel. 030 24 25 262
info@theopouw.nl

Theo Pouw bv
Vestiging Lelystad
Asfaltstraat 25
8211 AC Lelystad
Tel. 088 02 29 361
lelystad@theopouw.nl

Theo Pouw
Secundaire Bouwstoffen bv
Kwelderweg 15
9979 XN Eemshaven
Spikerboor 19
8491 PB Akkrum
Tel. 0596 548 900
eemshaven@theopouw.nl
akkrum@theopouw.nl

Theo Pouw
Secundaire Bouwstoffen Weert bv
Wetering 2
6002 SM Weert
Tel. 0495 583 330
weert@theopouw.nl

Postadres: Postbus 40329, 3504 AC Utrecht www.theopouw.nl

1

1 ☐ (primaire) ontdoener 2 ☐ ontvanger 3 ☐ handelaar 4 ☐ bemiddelaar

afzender: GEM Crailo B.V.
straat + nr: Nieuwe Crailoseweg 103
postc. + woonpl.: 1222 AB Hilversum
VIHB-nummer:

2

factuuradres: Dura Vermeer Infra Milieu BV
postbus of straat + nr: Postbus 577
postc. + woonpl.: 2130 AN HOOFDDORP

3A

ontdoener: GEM Crailo B.V.
straat + nr: Nieuwe Crailoseweg 103
postc. + woonpl.: 1222 AB Hilversum

3B

locatie van herkomst: HILVERSUM NIEUWE CRAILOSE
straat + nr: NIEUWE CRAILOSEWEG
postc. + woonpl.: 1222 AB HILVERSUM
datum aanvang transport:

4A

uitbesteed vervoerder:
straat + nr:
postc. + woonpl.:
VIHB-nummer:

4B

locatie van bestemming: THEO POUW BV
straat + nr: ISOTOPENWEG 29
postc. + woonpl.: 3542 AS UTRECHT
datum ontvangst transport: 13-1-22

5

getransporteerd door: 1 ☐ afzender 2 ☐ ontdoener 3 ☐ ontvanger 4 ☐ inzamelaar 5 ☐ vervoerder 6 ☐ uitbesteed vervoerder (zie 4A)

ontvanger/inzamelaar/vervoerder: Theo Pouw BV
straat + nr: Isotopenweg 29
postc. + woonpl.: 3542 AS UTRECHT
VIHB-nummer: 600037VIHB
kenteken: [redacted]

route-inzameling ☐ ja ☐ nee
routelijst bijsluiten (zie toelichting)
inzamelaarsregeling ☐ ja ☐ nee
repeterende vrachten ☐ ja ☐ nee
zie toelichting

6

afvalstroomnummer	gebruikelijke benaming van de afvalstoffen	aantal/ verpakking	eural code	verw. meth.	geschatte hoeveelheid (kg)	gewogen hoeveelheid (kg)
062512101912	Verontr. grond (org & anorg)		170504	D05		
	N74					

!! STEEKPROEF !!

11245
Dura Vermeer Infra Milieu BV
Postbus 577
2130 AN HOOFDDORP

AFHAAL / LEVERBON

Weegbonnummer: I1000100288892
Datum: 13-01-2022
Begeleidingsbrief:
Kenteken/wagennr.: 42BJH9 /
Vervoerder: Theo Pouw BV
Product: W01201
Verontr. grond (org & anorg)

Contractnummer: 10474060
Ordernummer: 10496491 Type: SO
Bestemming: HILVERSUM NIEUWE CRAILOSEWEG
NIEUWE CRAILOSEWEG
1222 AB HILVERSUM

Certificaat:
Toepassing:

Afvalstr.: 062512101912
Vergunning: 06251

Weging 1: 16.600 kg (Pt) 10:25
Weging 2: 53.380 kg 08:13

Netto: 36.780 kg Inkomend

Het vervoer geschiedt op de door sVa / Stichting Vervoeradres ter griffie van de arr.rechtbank te Amsterdam en Rotterdam gedeponeerde algemene voorwaarden voor het afvalstoffenvervoer over de weg, laatste versie. Voor aansprakelijkheid vervoerder z.o.z. In de vracht is verzekering niet begrepen

AR 10391608

handtekening afzender	handtekening ontdoener	handtekening transporteur voor ontvangst der zending met gelijkge	handtek[redacted] dresseerde) voor goede o[redacted] genum[redacted] met gelijk-
[redacted]	[redacted]	[redacted]	[redacted]

De begeleidingsbrief dient naar waarheid ingevuld te worden en is alleen geldig als de verplichte (donkere) velden zijn ingevuld en de handtekeningen zijn geplaatst door daartoe bevoegde personen. De donker gearceerde velden zijn soms, afhankelijk van de omstandigheden, verplicht (zie toelichting op de achterzijde van dit formulier)

Nabestellen: www.logistiekconcurrent.nl Tel. 085 - 27 34 999 0658-1
version 7.0 28/01/19

4 BEGELEIDINGSBRIEF

BEWIJS VAN ONTVANGST (B1) (retour naar ontdoener)
Verplicht te gebruiken voor transport van afvalstoffen

THEO POUW GROEP

Theo Pouw bv
Isotopenweg 21
Isotopenweg 29
3542 AS Utrecht
Tel. 030 24 25 262
info@theopouw.nl

Theo Pouw bv
Vestiging Lelystad
Asfaltstraat 25
8211 AC Lelystad
Tel. 088 02 29 361
lelystad@theopouw.nl

Theo Pouw
Secundaire Bouwstoffen bv
Kwelderweg 15
9979 XN Eemshaven
Spikerboor 19
8491 PB Akkrum
Tel. 0596 548 900
eemshaven@theopouw.nl
akkrum@theopouw.nl

Theo Pouw
Secundaire Bouwstoffen Weert bv
Wetering 2
6002 SM Weert
Tel. 0495 583 330
weert@theopouw.nl

Postadres: Postbus 40329, 3504 AC Utrecht www.theopouw.nl

1

1 ☐ (primaire) ontdoener 2 ☐ ontvanger 3 ☐ handelaar 4 ☐ bemiddelaar

afzender GEM Crailo B.V.
straat + nr Nieuwe Crailoseweg 103
postc. + woonpl. 1222 AB Hilversum
VIHB-nummer

2

factuuradres Dura Vermeer Infra Milieu BV
postbus of straat + nr Postbus 577
postc. + woonpl. 2130 AN HOOFDDORP

3A

ontdoener GEM Crailo B.V.
straat + nr Nieuwe Crailoseweg 103
postc. + woonpl. 1222 AB Hilversum

3B

locatie van herkomst HILVERSUM NIEUWE CRAILOSE
straat + nr NIEUWE CRAILOSEWEG
postc. + woonpl. 1222 AB HILVERSUM
datum aanvang transport

4A

uitbesteed vervoerder
straat + nr
postc. + woonpl.
VIHB-nummer

4B

locatie van bestemming THEO POUW BV
straat + nr ISOTOPENWEG 29
postc. + woonpl. 3542 AS UTRECHT
datum ontvangst transport 13-1-22

5

getransporteerd door: 1 ☐ afzender 2 ☐ ontdoener 3 ☐ ontvanger 4 ☐ inzamelaar 5 ☑ vervoerder 6 ☐ uitbesteed vervoerder (vak 4a)

ontvanger/inzamelaar/vervoerder Theo Pouw BV
straat + nr Isotopenweg 29
postc. + woonpl. 3542 AS UTRECHT
VIHB-nummer 50003/VIHB
kenteken [redacted]

route-inzameling ☐ ja ☐ nee
routelijst bijsluiten (zie toelichting)
inzamelaarsregeling ☐ ja ☐ nee
repeterende vrachten ☐ ja ☐ nee
zie toelichting

6

afvalstroomnummer	gebruikelijke benaming van de afvalstoffen	aantal/ verpakking	eural code	verw. meth.	geschatte hoeveelheid (kg)	gewogen hoeveelheid (kg)
062512200037	Verontr. grond, asbest >I		170503*	D05		
	N74 - N29					

11245
Dura Vermeer Infra Milieu BV
Postbus 577
2130 AN HOOFDDORP

AFHAAL / LEVERBON

Weegbonnummer: I1000100289164
Datum: 13-01-2022
Begeleidingsbrief:
Kenteken/wagennr.: 42BJH9
Vervoerder: Theo Pouw BV
Product: WGI103
Verontr. grond, asbest >I

Contractnummer: 10474060
Ordernummer: 10496495 Type: SO
Bestemming: HILVERSUM NIEUWE CRAILOSEWEG
NIEUWE CRAILOSEWEG
1222 AB HILVERSUM

Certificaat:
Toepassing:

Afvalstr.: 062512200037
Vergunning: 06251

Weging 1: 16.600 kg (Pt) 10:25
Weging 2: 58.520 kg 16:11
Netto: 41.920 kg Inkomend

De begeleidingsbrief dient naar waarheid ingevuld te worden en is alleen geldig als de verplichte (donkere) velden zijn ingevuld en de handtekeningen zijn geplaatst door daar toegevoegde personen. De donker gearceerde velden zijn soms, afhankelijk van de omstandigheden, verplicht (zie toelichting op de achterzijde van dit formulier)

Het vervoer geschiedt op de door sVa / Stichting Vervoeradres ter griffie van de arr.rechtbank te Amsterdam en Rotterdam gedeponeerde algemene voorwaarden voor het afvalstoffenvervoer over de weg, laatste versie. Voor aansprakelijkheid vervoerder z.o.z. In de vracht is verzekering niet begrepen

AR 10892716

handtekening afzender	handtekening ontdoener	handtekening zending met	handtek goede genum
[redacted]	[redacted]	[redacted]	[redacted]

ABC

	Project	**Bs Crailo Laren**				**Bestekspost**			Partijkeuring		
	Materiaal	**Verontreinigd Puin**							Afvalstroomnummer	062512102119	
	Referentie	**221006**							Euralcode	170107	
	Gewijzigd op datum:	**16-2-2022**							verwerkingsmethode	D05	
	Gewijzigd door:	**EG**							meldingsnummer		
aantal	Bon nummer	Datum aanvoer	transporteur	kenteken	Afkomstig	bestemming	Soort Materiaal	hoeveelheid ton	Witte bon aanwezig	rose bon ontdoener aanwezig	Weegbon aanwezig
									ja / nee	**ja / nee**	**ja / nee**
1	AR10918131	8-2-2022	Theo Pouw		N74	Isotopenweg 29 Theo Pouw	Verontreinigd Puin	**35,3**	**Ja**	**Ja**	**Ja**
2	AR10918132	8-2-2022	Theo Pouw		N74	Isotopenweg 29 Theo Pouw	Verontreinigd Puin	38,00	**Ja**	**Ja**	**Ja**
3	AR10918133	8-2-2022	Theo Pouw		N74	Isotopenweg 29 Theo Pouw	Verontreinigd Puin	33,20	**Ja**	**Ja**	**Ja**
4	AR10918134	8-2-2022	Theo Pouw		N74	Isotopenweg 29 Theo Pouw	Verontreinigd Puin	34,14	**Ja**	**Ja**	**Ja**
5	AR10918135	8-2-2022	Theo Pouw		N74	Isotopenweg 29 Theo Pouw	Verontreinigd Puin	31,68	**Ja**	**Ja**	**Ja**
6	AR10918136	8-2-2022	Theo Pouw		N74	Isotopenweg 29 Theo Pouw	Verontreinigd Puin	32,20	**Ja**	**Ja**	**Ja**
7	AR10918137	8-2-2022	Theo Pouw		N74	Isotopenweg 29 Theo Pouw	Verontreinigd Puin	35,50	**Ja**	**Ja**	**Ja**
8	AR10918138	8-2-2022	Theo Pouw		N74	Isotopenweg 29 Theo Pouw	Verontreinigd Puin	34,86	**Ja**	**Ja**	**Ja**
9	AR10918139	8-2-2022	Theo Pouw		N74	Isotopenweg 29 Theo Pouw	Verontreinigd Puin	33,22	**Ja**	**Ja**	**Ja**
10	AR10918140	8-2-2022	Theo Pouw		N74	Isotopenweg 29 Theo Pouw	Verontreinigd Puin	35,02	**Ja**	**Ja**	**Ja**
11	AR10918141	8-2-2022	Theo Pouw		N74	Isotopenweg 29 Theo Pouw	Verontreinigd Puin	34,28	**Ja**	**Ja**	**Ja**
12	AR10918142	8-2-2022	Theo Pouw		N74	Isotopenweg 29 Theo Pouw	Verontreinigd Puin	34,90	**Ja**	**Ja**	**Ja**
13	AR10918143	8-2-2022	Theo Pouw		N74	Isotopenweg 29 Theo Pouw	Verontreinigd Puin	33,28	**Ja**	**Ja**	**Ja**
14	AR10918144	8-2-2022	Theo Pouw		N74	Isotopenweg 29 Theo Pouw	Verontreinigd Puin	33,62	**Ja**	**Ja**	**Ja**
	Totaal ton							**479,20**			

4 BEGELEIDINGSBRIEF

BEWIJS VAN ONTVANGST (B1) (retour naar ontdoener)
Verplicht te gebruiken voor transport van afvalstoffen

THEO POUW GROEP

Theo Pouw bv
Isotopenweg 21
Isotopenweg 29
3542 AS Utrecht
Tel. 030 24 25 262
info@theopouw.nl

Theo Pouw bv
Vestiging Lelystad
Asfaltstraat 25
8211 AC Lelystad
Tel. 088 02 29 361
lelystad@theopouw.nl

Theo Pouw
Secundaire Bouwstoffen bv
Kwelderweg 15
9979 XN Eemshaven
Spikerboor 19
8491 PB Akkrum
Tel. 0596 548 900
eemshaven@theopouw.nl
akkrum@theopouw.nl

Theo Pouw
Secundaire Bouwstoffen Weert bv
Wetering 2
6002 SM Weert
Tel. 0495 583 330
weert@theopouw.nl

Postadres: Postbus 40329, 3504 AC Utrecht www.theopouw.nl

31

1

1 ☐ (primaire) ontdoener 2 ☐ ontvanger 3 ☐ handelaar 4 ☐ bemiddelaar

afzender GEM Crailo B.V.
straat + nr Nieuwe Crailoseweg 103
postc. + woonpl. 1222 AB Hilversum
VIHB-nummer

2

factuuradres Dura Vermeer Infra Milieu BV
postbus of straat + nr Postbus 577
postc. + woonpl. 2130 AN HOOFDDORP

3A

ontdoener GEM Crailo B.V.
straat + nr Nieuwe Crailoseweg 103
postc. + woonpl. 1222 AB Hilversum

3B

locatie van herkomst HILVERSUM NIEUWE CRAILOSE
straat + nr NIEUWE CRAILOSEWEG
postc. + woonpl. 1222 AB HILVERSUM
datum aanvang transport 08-02-22

4A

uitbesteed vervoerder
straat + nr
postc. + woonpl.
VIHB-nummer

4B

locatie van bestemming THEO POUW BV
straat + nr ISOTOPENWEG 29
postc. + woonpl. 3542 AS UTRECHT
datum ontvangst transport

5

getransporteerd door: 1 ☐ afzender 2 ☐ ontdoener 3 ☐ ontvanger 4 ☐ inzamelaar 5 ☑ vervoerder 6 ☐ uitbesteed vervoerder (vult 4a)

ontvanger/inzamelaar/vervoerder Theo Pouw BV
straat + nr Isotopenweg 29
postc. + woonpl. 3542 AS UTRECHT

VIHB-nummer 500037VIHB
kenteken [redacted]

route-inzameling ☐ ja ☐ nee
routelijst bijsluiten (zie toelichting)
inzamelaarsregeling ☐ ja ☐ nee
repeterende vrachten ☐ ja ☐ nee
zie toelichting

6

afvalstroomnummer	gebruikelijke benaming van de afvalstoffen	aantal/ verpakking	eural code	verw. meth.	geschatte hoeveelheid (kg)	gewogen hoeveelheid (kg)
062512102119	Verontreinigd puin		170107	D05		
	~~Depot ESD~~ N74					

11245
Dura Vermeer Infra Milieu BV
Postbus 577
2130 AN HOOFDDORP

AFHAAL / LEVERBON

Weegbonnummer: 11000100295531
Datum: 08-02-2022
Begeleidingsbrief:
Kenteken/wagennr.: 20BKB7
Vervoerder: Theo Pouw BV
Product: WGI114
Verontreinigd puin

Contractnummer: 10489022
Ordernummer: 10507005 Type: SO
Bestemming: HILVERSUM NIEUWE CRAILOSEWEG
NIEUWE CRAILOSEWEG
1222 AB HILVERSUM

Certificaat:
Toepassing:

Afvalstr.: 062512102119
Vergunning: 06251

Weging 1: 17.960 kg (Pt) 09:09
Weging 2: 53.260 kg 07:51
Netto: 35.300 kg Inkomend

Het vervoer geschiedt op de door sVa / Stichting Vervoeradres ter griffie van de arr.rechtbank te Amsterdam en Rotterdam gedeponeerde algemene voorwaarden voor het afvalstoffenvervoer over de weg, laatste versie. Voor aansprakelijkheid vervoerder z.o. [redacted] niet begrepen.

AF 10918131

handtekening afzender	handtekening ontdoener	handtek… zending	…angst der …tbrief	…erde) voor …elijk-
[redacted]	[redacted]	[redacted]		[redacted]

De begeleidingsbrief dient naar waarheid ingevuld te worden en is alleen geldig als de verplichte (donkere) velden zijn ingevuld en de handtekeningen zijn geplaatst door zijn soms, afhankelijk van de omstandigheden, verplicht (zie toelichting op de achterzijde van dit formulier) daarvoor bevoegde personen. De donker gearceerde velden

version 7.0 28/01/19
Nabestellen: www.logistiekconcurrent.nl Tel. 085 - 27 34 999 0658-1

4 BEGELEIDINGSBRIEF

BEWIJS VAN ONTVANGST (B1) (retour naar ontdoener)
Verplicht te gebruiken voor transport van afvalstoffen

(32)

THEO POUW GROEP

Theo Pouw bv
Isotopenweg 21
Isotopenweg 29
3542 AS Utrecht
Tel. 030 24 25 262
info@theopouw.nl

Theo Pouw bv
Vestiging Lelystad
Asfaltstraat 25
8211 AC Lelystad
Tel. 088 02 29 361
lelystad@theopouw.nl

Theo Pouw
Secundaire Bouwstoffen bv
Kwelderweg 15
9979 XN Eemshaven
Spikerboor 19
8491 PB Akkrum
Tel. 0596 548 900
eemshaven@theopouw.nl
akkrum@theopouw.nl

Theo Pouw
Secundaire Bouwstoffen Weert bv
Wetering 2
6002 SM Weert
Tel. 0495 583 330
weert@theopouw.nl

Postadres: Postbus 40329, 3504 AC Utrecht www.theopouw.nl

1

1 ☐ (primaire) ontdoener 2 ☐ ontvanger 3 ☐ handelaar 4 ☐ bemiddelaar

afzender: GEM Crailo B.V.
straat + nr: Nieuwe Crailoseweg 103
postc. + woonpl.: 1222 AB Hilversum
VIHB-nummer:

2

factuuradres: Dura Vermeer Infra Milieu BV
postbus of straat + nr: Postbus 577
postc. + woonpl.: 2130 AN HOOFDDORP

3A

ontdoener: GEM Crailo B.V.
straat + nr: Nieuwe Crailoseweg 103
postc. + woonpl.: 1222 AB Hilversum

3B

locatie van herkomst: HILVERSUM NIEUWE CRAILOSE
straat + nr: NIEUWE CRAILOSEWEG
postc. + woonpl.: 1222 AB HILVERSUM
datum aanvang transport:

4A

uitbesteed vervoerder:
straat + nr:
postc. + woonpl.:
VIHB-nummer:

4B

locatie van bestemming: THEO POUW BV
straat + nr: ISOTOPENWEG 29
postc. + woonpl.: 3542 AS UTRECHT
datum ontvangst transport:

5

getransporteerd door: 1 ☐ afzender 2 ☐ ontdoener 3 ☐ ontvanger 4 ☐ inzamelaar 5 ☑ vervoerder 6 ☐ uitbesteed vervoerder (vak 4a)

ontvanger/inzamelaar/vervoerder: Theo Pouw BV
straat + nr: Isotopenweg 29
postc. + woonpl.: 3542 AS UTRECHT
VIHB-nummer: 500037VIHB
kenteken: [redacted]

route-inzameling ☐ ja ☐ nee
routelijst bijsluiten (zie toelichting)
inzamelaarsregeling ☐ ja ☐ nee
repeterende vrachten ☐ ja ☐ nee
zie toelichting

6

afvalstroomnummer	gebruikelijke benaming van de afvalstoffen	aantal/ verpakking	eural code	verw. meth.	geschatte hoeveelheid (kg)	gewogen hoeveelheid (kg)
062512102119	Verontreinigd puin		170107	D05		
	N74					

11245
Dura Vermeer Infra Milieu BV
Postbus 577
2130 AN HOOFDDORP

AFHAAL / LEVERBON

Weegbonnummer: 11000100295549
Datum: 08-02-2022
Begeleidingsbrief:
Kenteken/wagennr.: 09BKV6
Vervoerder: Theo Pouw BV
Product: WGI114
Verontreinigd puin

Contractnummer: 10489022
Ordernummer: 10507005 Type: SO
Bestemming: HILVERSUM NIEUWE CRAILOSEWEG
NIEUWE CRAILOSEWEG
1222 AB HILVERSUM

Certificaat:
Toepassing:

Afvalstr.: 062512102119
Vergunning: 06251

Weging 1: 19.380 kg (Rt) 06:02
Weging 2: 57.380 kg 08:22
Netto: 38.000 kg Inkomend

Het vervoer geschiedt op de door sVa / Stichting Vervoeradres ter griffie van de arr.rechtbank te Amsterdam en Rotterdam gedeponeerde algemene voorwaarden voor het afvalstoffenvervoer over de weg, laatste versie. Voor aansprakelijkheid vervoerder z.o.z. In de vracht is verzekering niet begrepen

AR 109 8132

handtekening afzender	handtekening ontdoener	handtekening transporteur voor ontvangst der zending met gelijkgenummerde vrachtbrief	handtekening ontvanger (geadresseerde) voor
[redacted]	[redacted]	[redacted]	[redacted]

De begeleidingsbrief dient naar waarheid ingevuld te worden en is alleen geldig als de verplichte (donkere) velden zijn ingevuld en de handtekeningen zijn geplaatst door daartoe bevoegde personen. De donker gearceerde velden zijn soms, afhankelijk van de omstandigheden, verplicht (zie toelichting op de achterzijde van dit formulier)

version 7.0 28/01/19 Nabestellen: www.logistiekconcurrent.nl Tel. 085 - 27 34 999 0658-1

4 BEGELEIDINGSBRIEF

BEWIJS VAN ONTVANGST (B1) (retour naar ontdoener)
Verplicht te gebruiken voor transport van afvalstoffen

(33)

THEO POUW GROEP

Theo Pouw bv
Isotopenweg 21
Isotopenweg 29
3542 AS Utrecht
Tel. 030 24 25 262
info@theopouw.nl

Theo Pouw bv
Vestiging Lelystad
Asfaltstraat 25
8211 AC Lelystad
Tel. 088 02 29 361
lelystad@theopouw.nl

Theo Pouw
Secundaire Bouwstoffen bv
Kwelderweg 15
9979 XN Eemshaven
Spikerboor 19
8491 PB Akkrum
Tel. 0596 548 900
eemshaven@theopouw.nl
akkrum@theopouw.nl

Theo Pouw
Secundaire Bouwstoffen Weert bv
Wetering 2
6002 SM Weert
Tel. 0495 583 330
weert@theopouw.nl

Postadres: Postbus 40329, 3504 AC Utrecht www.theopouw.nl

1

1 ☐ (primaire) ontdoener 2 ☐ ontvanger 3 ☐ handelaar 4 ☐ bemiddelaar

afzender GEM Crailo B.V.
straat + nr Nieuwe Crailoseweg 103
postc. + woonpl. 1222 AB Hilversum
VIHB-nummer

2

factuuradres Dura Vermeer Infra Milieu BV
postbus of straat + nr Postbus 577
postc. + woonpl. 2130 AN HOOFDDORP

3A

ontdoener GEM Crailo B.V.
straat + nr Nieuwe Crailoseweg 103
postc. + woonpl. 1222 AB Hilversum

3B

locatie van herkomst HILVERSUM NIEUWE CRAILOSE
straat + nr NIEUWE CRAILOSEWEG
postc. + woonpl. 1222 AB HILVERSUM
datum aanvang transport 08-02-2022

4A

uitbesteed vervoerder
straat + nr
postc. + woonpl.
VIHB-nummer

4B

locatie van bestemming THEO POUW BV
straat + nr ISOTOPENWEG 29
postc. + woonpl. 3542 AS UTRECHT
datum ontvangst transport

5

getransporteerd door: 1 ☐ afzender 2 ☐ ontdoener 3 ☐ ontvanger 4 ☐ inzamelaar 5 ☒ vervoerder 6 ☐ uitbesteed vervoerder (vak 4a)

ontvanger/inzamelaar/vervoerder Theo Pouw BV
straat + nr Isotopenweg 29
postc. + woonpl. 3542 AS UTRECHT

VIHB-nummer 500037VIHB
kenteken [redacted]

route-inzameling ☐ ja ☐ nee
routelijst bijsluiten (zie toelichting)
inzamelaarsregeling ☐ ja ☒ nee
repeterende vrachten ☐ ja ☐ nee
zie toelichting

6

afvalstroomnummer	gebruikelijke benaming van de afvalstoffen	aantal/ verpakking	eural code	verw. meth.	geschatte hoeveelheid (kg)	gewogen hoeveelheid (kg)
062512102119	Verontreinigd puin		170107	D05		
	N74					

11245
Dura Vermeer Infra Milieu BV
Postbus 577
2130 AN HOOFDDORP

AFHAAL / LEVERBON
Weegbonnummer: 1100010029557
Datum: 08-02-2022
Begeleidingsbrief:
Kenmerken/wagennr.: 32BLB7
Vervoerder: Theo Pouw BV
Product: WGI114
Verontreinigd puin

Contractnummer: 10489022
Ordernummer: 10507005 Type: SO
Bestemming: HILVERSUM NIEUWE CRAILOSEWEG
NIEUWE CRAILOSEWEG
1222 AB HILVERSUM

Certificaat:
Toepassing:

Afvalstr.: 062512102119
Vergunning: 06251

Weging 1: 19.300 kg (Pt) 09:38
Weging 2: 52.500 kg 08:42
Netto: 33.200 kg Inkomend

De begeleidingsbrief dient naar waarheid ingevuld te worden en is alleen geldig als de verplichte (donkere) velden zijn ingevuld en de handtekeningen zijn geplaatst door daartoe bevoegde personen. De donker gearceerde velden zijn soms, afhankelijk van de omstandigheden, verplicht (zie toelichting op de achterzijde van dit formulier)

version 7.0 28/01/19 Nabesteller: www.logistiekconcurrent.nl Tel. 085 - 27 34 999 0658-1

Het vervoer geschiedt op de door sVa / Stichting Vervoeradres ter griffie van de arr.rechtbank te Amsterdam en Rotterdam gedeponeerde algemene voorwaarden voor het afvalstoffenvervoer over de weg, laatste versie. Voor aansprakelijkheid vervoerder z.o.z. in de vracht is verzekering niet begrepen

AR 10918133

handtekening afzender	handtekening ontdoener	handtekening transporteur voor ontvangst der	handtekening ontvanger (geadresseerde) voor
[redacted]	[redacted]	[redacted]	[redacted]

4 BEGELEIDINGSBRIEF

BEWIJS VAN ONTVANGST (B1) (retour naar ontdoener)
Verplicht te gebruiken voor transport van afvalstoffen

Theo Pouw bv
Isotopenweg 21
Isotopenweg 29
3542 AS Utrecht
Tel. 030 24 25 262
info@theopouw.nl

Theo Pouw bv
Vestiging Lelystad
Asfaltstraat 25
8211 AC Lelystad
Tel. 088 02 29 361
lelystad@theopouw.nl

Theo Pouw
Secundaire Bouwstoffen bv
Kwalderweg 15
9979 XN Eemshaven
Spikerboor 19
8491 PB Akkrum
Tel. 0596 548 900
eemshaven@theopouw.nl
akkrum@theopouw.nl

Theo Pouw
Secundaire Bouwstoffen Weert bv
Wetering 2
6002 SM Weert
Tel. 0495 583 330
weert@theopouw.nl

Postadres: Postbus 40329, 3504 AC Utrecht www.theopouw.nl

1
1 ☐ (primaire) ontdoener 2 ☐ ontvanger 3 ☐ handelaar 4 ☐ bemiddelaar
afzender: GEM Crailo B.V.
straat + nr: Nieuwe Crailoseweg 103
postc. + woonpl.: 1222 AB Hilversum
VIHB-nummer:

2
factuuradres: Dura Vermeer Infra Milieu BV
postbus of straat + nr: Postbus 577
postc. + woonpl.: 2130 AN HOOFDDORP

3A
ontdoener: GEM Crailo B.V
straat + nr: Nieuwe Crailoseweg 103
postc. + woonpl.: 1222 AB Hilversum

3B
locatie van herkomst: HILVERSUM NIEUWE CRAILOSE
straat + nr: NIEUWE CRAILOSEWEG
postc. + woonpl.: 1222 AB HILVERSUM
datum aanvang transport: 8-2-2022

4A
uitbesteed vervoerder:
straat + nr:
postc. + woonpl.:
VIHB-nummer:

4B
locatie van bestemming: THEO POUW BV
straat + nr: ISOTOPENWEG 29
postc. + woonpl.: 3542 AS UTRECHT
datum ontvangst transport:

5
getransporteerd door: 1 ☐ afzender 2 ☐ ontdoener 3 ☐ ontvanger 4 ☐ inzamelaar 5 ☑ vervoerder 6 ☐ uitbesteed vervoerder (vak 4a)
ontvanger/inzamelaar/vervoerder: Theo Pouw BV
straat + nr: Isotopenweg 29
postc. + woonpl.: 3542 AS UTRECHT
VIHB-nummer: 500037VIHB
kenteken: [redacted]
route-inzameling ☐ ja ☑ nee
routelijst bijsluiten (zie toelichting)
inzamelaarsregeling ☐ ja ☑ nee
repeterende vrachten ☐ ja ☐ nee
zie toelichting

6

afvalstroomnummer	gebruikelijke benaming van de afvalstoffen	aantal/ verpakking	eural code	verw. meth.	geschatte hoeveelheid (kg)	gewogen hoeveelheid (kg)
062512102119	Verontreinigd puin		170107	D05		
	N74					

11245
Dura Vermeer Infra Milieu BV
Postbus 577
2130 AN HOOFDDORP

AFHAAL / LEVERBON

Weegbonnummer: 11000100295587
Datum: 08-02-2022
Begeleidingsbrief:
Kenteken/wagennr.: 20BKB7
Vervoerder: Theo Pouw BV
Product: WGI114
Verontreinigd puin

Contractnummer: 10489022
Ordernummer: 10507005 Type: SO
Bestemming: HILVERSUM NIEUWE CRAILOSEWEG
NIEUWE CRAILOSEWEG
1222 AB HILVERSUM

Certificaat:
Toepassing:

Afvalstr.: 062512102119
Vergunning: 06251

Weging 1: 17.960 kg (Pt) 09:09
Weging 2: 52.100 kg 09:25
Netto: 34.140 kg Inkomend

De begeleidingsbrief dient naar waarheid ingevuld te worden en is alleen geldig als de verplichte (donkere) velden zijn ingevuld en de handtekeningen zijn geplaatst door zijn soms, afhankelijk van de omstandigheden, verplicht (zie toelichting op de achterzijde van dit formulier) de bevoegde personen. De donker gearceerde velden

version 7.0 28/01/19 Nabestellen: www.logistiekconcurrent.nl Tel. 085 - 27 34 999 0658-1

Het vervoer geschiedt op de door sVa / Stichting Vervoeradres ter griffie van de arr.rechtbank te Amsterdam en Rotterdam gedeponeerde algemene voorwaarden voor het afvalstoffenvervoer over de weg, laatste versie. Voor aansprakelijkheid vervoerder z.o.z. In de vracht is verzekering niet begrepen

AR 109 9134

handtekening afzender	handtekening ontdoener	handtekening zending m	handte goede genum
[redacted]	[redacted]	[redacted]	[redacted]

4 BEGELEIDINGSBRIEF

BEWIJS VAN ONTVANGST (B1) (retour naar ontdoener)
Verplicht te gebruiken voor transport van afvalstoffen

(35)

POUW
THEO POUW GROEP

Theo Pouw bv
Isotopenweg 21
Isotopenweg 29
3542 AS Utrecht
Tel. 030 24 25 262
info@theopouw.nl

Theo Pouw bv
Vestiging Lelystad
Asfaltstraat 25
8211 AC Lelystad
Tel. 088 02 29 361
lelystad@theopouw.nl

Theo Pouw
Secundaire Bouwstoffen bv
Kwelderweg 15
9979 XN Eemshaven
Spikerboor 19
8491 PB Akkrum
Tel. 0596 548 900
eemshaven@theopouw.nl
akkrum@theopouw.nl

Theo Pouw
Secundaire Bouwstoffen Weert bv
Wetering 2
6002 SM Weert
Tel. 0495 583 330
weert@theopouw.nl

Postadres: Postbus 40329, 3504 AC Utrecht www.theopouw.nl

1
1 ☒ (primaire) ontdoener 2 ☐ ontvanger 3 ☐ handelaar 4 ☐ bemiddelaar
afzender: GEM Crailo B.V.
straat + nr: Nieuwe Crailoseweg 103
postc. + woonpl.: 1222 AB Hilversum
VIHB-nummer:

2
factuuradres: Dura Vermeer Infra Milieu BV
postbus of straat + nr: Postbus 577
postc. + woonpl.: 2130 AN HOOFDDORP

3A
ontdoener: GEM Crailo B.V.
straat + nr: Nieuwe Crailoseweg 103
postc. + woonpl.: 1222 AB Hilversum

3B
locatie van herkomst: HILVERSUM NIEUWE CRAILOSE
straat + nr: NIEUWE CRAILOSEWEG
postc. + woonpl.: 1222 AB HILVERSUM
datum aanvang transport: 8-2-2022

4A
uitbesteed vervoerder:
straat + nr:
postc. + woonpl.:
VIHB-nummer:

4B
locatie van bestemming: THEO POUW BV
straat + nr: ISOTOPENWEG 29
postc. + woonpl.: 3542 AS UTRECHT
datum ontvangst transport: 8-2-2022

5
getransporteerd door: 1 ☐ afzender 2 ☐ ontdoener 3 ☐ ontvanger 4 ☐ inzamelaar 5 ☒ vervoerder 6 ☐ uitbesteed vervoerder (vak 4a)
ontvanger/inzamelaar/vervoerder: Theo Pouw BV
straat + nr: Isotopenweg 29
postc. + woonpl.: 3542 AS UTRECHT
VIHB-nummer: 500037VIHB
kenteken: [redacted]
route-inzameling ☐ ja ☒ nee
routelijst bijsluiten (zie toelichting)
inzamelaarsregeling ☐ ja ☒ nee
repeterende vrachten ☐ ja ☒ nee
zie toelichting

6

afvalstroomnummer	gebruikelijke benaming van de afvalstoffen	aantal/ verpakking	eural code	verw. meth.	geschatte hoeveelheid (kg)	gewogen hoeveelheid (kg)
062512102119	Verontreinigd puin		170107	D05		
	N74					

11245
Dura Vermeer Infra Milieu BV
Postbus 577
2130 AN HOOFDDORP

AFHAAL / LEVERBON
Weegbonnummer: 11000100295596
Datum: 08-02-2022
Begeleidingsbrief:
Kenteken/wagennr.: 09BKV6
Vervoerder: Theo Pouw BV
Product: WGI114
Verontreinigd puin

Contractnummer: 10489022
Ordernummer: 10507005 Type: SO
Bestemming: HILVERSUM NIEUWE CRAILOSEWEG
NIEUWE CRAILOSEWEG
1222 AB HILVERSUM

Certificaat:
Toepassing:

Afvalstr.: 062512102119
Vergunning: 06251

Weging 1: 19.380 kg (Pt) 06:02
Weging 2: 51.060 kg 09:54
Netto: 31.680 kg Inkomend

De begeleidingsbrief dient naar waarheid ingevuld te worden en is alleen geldig als de verplichte (donkere) velden zijn ingevuld en de handtekeningen zijn geplaatst door daartoe bevoegde personen. De donker gearceerde velden zijn soms, afhankelijk van de omstandigheden, verplicht (zie toelichting op de achterzijde van dit formulier)

...stiekconcurrent.nl Tel. (85 - 27 34 999 0658-1

Het vervoer geschiedt op de door sVa / Stichting Vervoeradres ter griffie van de arr.rechtbank te Amsterdam en Rotterdam gedeponeerde algemene voorwaarden voor het afvalstoffenvervoer over de weg, laatste versie. Voor aansprakelijkheid vervoerder z.o.z. In de vracht is verzekering niet begrepen

AR 10918135

handtekening afzender	handtekening ontdoener	handtekening transporteur voor ontvangst der zend[redacted]	[redacted]eerde) voor [redacted]gelijk-
[redacted]	[redacted]	[redacted]	[redacted]

4 BEGELEIDINGSBRIEF

BEWIJS VAN ONTVANGST (B1) (retour naar ontdoener)
Verplicht te gebruiken voor transport van afvalstoffen

(36)

pouw
THEO POUW GROEP

Theo Pouw bv
Isotopenweg 21
Isotopenweg 29
3542 AS Utrecht
Tel. 030 24 25 262
info@theopouw.nl

Theo Pouw bv
Vestiging Lelystad
Asfaltstraat 25
8211 AC Lelystad
Tel. 088 02 29 361
lelystad@theopouw.nl

Theo Pouw
Secundaire Bouwstoffen bv
Kwelderweg 15
9979 XN Eemshaven
Spikerboor 19
8491 PB Akkrum
Tel. 0596 548 900
eemshaven@theopouw.nl
akkrum@theopouw.nl

Theo Pouw
Secundaire Bouwstoffen Weert bv
Wetering 2
6002 SM Weert
Tel. 0495 583 330
weert@theopouw.nl

Postadres: Postbus 40329, 3504 AC Utrecht www.theopouw.nl

1

1 ☐ (primaire) ontdoener 2 ☐ ontvanger 3 ☐ handelaar 4 ☐ bemiddelaar

afzender: GEM Crailo B.V.
straat + nr: Nieuwe Crailoseweg 103
postc. + woonpl.: 1222 AB Hilversum
VIHB-nummer:

2

factuuradres: Dura Vermeer Infra Milieu BV
postbus of straat + nr: Postbus 577
postc. + woonpl.: 2130 AN HOOFDDORP

3A

ontdoener: GEM Crailo B.V.
straat + nr: Nieuwe Crailoseweg 103
postc. + woonpl.: 1222 AB Hilversum

3B

locatie van herkomst: HILVERSUM NIEUWE CRAILOSE
straat + nr: NIEUWE CRAILOSEWEG
postc. + woonpl.: 1222 AB HILVERSUM
datum aanvang transport: 08-02-2022

4A

uitbesteed vervoerder:
straat + nr:
postc. + woonpl.:
VIHB-nummer:

4B

locatie van bestemming: THEO POUW BV
straat + nr: ISOTOPENWEG 29
postc. + woonpl.: 3542 AS UTRECHT
datum ontvangst transport:

5

getransporteerd door: 1 ☐ afzender 2 ☐ ontdoener 3 ☐ ontvanger 4 ☐ inzamelaar 5 ☒ vervoerder 6 ☐ uitbesteed (vak 4a) vervoerder

ontvanger/inzamelaar/vervoerder: Theo Pouw BV
straat + nr: Isotopenweg 29
postc. + woonpl.: 3542 AS UTRECHT
VIHB-nummer: 500037VIHB
kenteken: [redacted]

route-inzameling ☐ ja ☒ nee
routelijst bijsluiten (zie toelichting)
inzamelaarsregeling ☐ ja ☒ nee
repeterende vrachten ☐ ja ☒ nee
zie toelichting

6

afvalstroomnummer	gebruikelijke benaming van de afvalstoffen	aantal/ verpakking	eural code	verw. meth.	geschatte hoeveelheid (kg)	gewogen hoeveelheid (kg)
062512102119	Verontreinigd puin		170107	D05		
	W74					

11245
Dura Vermeer Infra Milieu BV
Postbus 577
2130 AN HOOFDDORP

AFHAAL / LEVERBON
Weegbonnummer: I1000100295620
Datum: 08-02-2022
Begeleidingsbrief:
Kenteken/wagennr.: 32BLB7
Vervoerder: Theo Pouw BV
Product: WGI114
Verontreinigd puin

Contractnummer: 10489022
Ordernummer: 10507005 Type: SO
Bestemming: HILVERSUM NIEUWE CRAILOSEWEG
NIEUWE CRAILOSEWEG
1222 AB HILVERSUM

Certificaat:
Toepassing:

Afvalstr.: 062512102119
Vergunning: 06251

Weging 1: 19.300 kg (Pt) 09:38
Weging 2: 51.500 kg 10:52
Netto: 32.200 kg Inkomend

Het vervoer geschiedt op de door sVa / Stichting Vervoeradres ter griffie van de arr.rechtbank te Amsterdam en Rotterdam gedeponeerde algemene voorwaarden voor het afvalstoffenvervoer over de weg, laatste versie. Voor aansprakelijkheid vervoerder z.o.z. In de vracht is verzekering niet begrepen

AR 10918136

handtekening afzender	handtekening ontdoener	handtekening transporteur voor ontvangst der zending met gelijkgenummerde vrachtbrief	hand[redacted]eerde) voor goed[redacted] gelijk- genu[redacted]
[redacted]	[redacted]	[redacted]	[redacted]

De begeleidingsbrief dient naar waarheid ingevuld te worden en is alleen geldig als de verplichte (donkere) velden zijn ingevuld en de handtekeningen zijn geplaatst door daartoe bevoegde personen. De donker gearceerde velden zijn soms, afhankelijk van de omstandigheden, verplicht (zie toelichting op de achterzijde van dit formulier)

version 7.0 28/01/19
Nabesteller: www.logistiekconcurrent.nl Tel. 015 - 27 34 999 0658-1

4 BEGELEIDINGSBRIEF

BEWIJS VAN ONTVANGST (B1) (retour naar ontdoener)
Verplicht te gebruiken voor transport van afvalstoffen

De begeleidingsbrief dient naar waarheid ingevuld te worden en is alleen geldig als de verplichte (donkere) velden zijn ingevuld en de handtekeningen zijn geplaatst door daartoe bevoegde personen. De donker gearceerde velden zijn soms, afhankelijk van de omstandigheden, verplicht (zie toelichting op de achterzijde van dit formulier)

Theo Pouw bv
Isotopenweg 21
Isotopenweg 29
3542 AS Utrecht
Tel. 030 24 25 262
info@theopouw.nl

Theo Pouw bv
Vestiging Lelystad
Asfaltstraat 25
8211 AC Lelystad
Tel. 088 02 29 361
lelystad@theopouw.nl

Theo Pouw
Secundaire Bouwstoffen bv
Kwelderweg 15
9979 XN Eemshaven
Spikerboor 19
8491 PB Akkrum
Tel. 0596 548 900
eemshaven@theopouw.nl
akkrum@theopouw.nl

Theo Pouw
Secundaire Bouwstoffen Weert bv
Wetering 2
6002 SM Weert
Tel. 0495 583 330
weert@theopouw.nl

Postadres: Postbus 40329, 3504 AC Utrecht www.theopouw.nl

1
1 ☐ (primaire) ontdoener 2 ☐ ontvanger 3 ☐ handelaar 4 ☐ bemiddelaar
afzender: GEM Crailo B.V
straat + nr: Nieuwe Crailoseweg 103
postc. + woonpl.: 1222 AB Hilversum
VIHB-nummer:

2
factuuradres: Dura Vermeer Infra Milieu BV
postbus of straat + nr: Postbus 577
postc. + woonpl.: 2130 AN HOOFDDORP

3A
ontdoener: GEM Crailo B.V
straat + nr: Nieuwe Crailoseweg 103
postc. + woonpl.: 1222 AB Hilversum

3B
locatie van herkomst: HILVERSUM NIEUWE CRAILOSE
straat + nr: NIEUWE CRAILOSEWEG
postc. + woonpl.: 1222 AB HILVERSUM
datum aanvang transport: 08-02-22

4A
uitbesteed vervoerder:
straat + nr:
postc. + woonpl.:
VIHB-nummer:

4B
locatie van bestemming: THEO POUW BV
straat + nr: ISOTOPENWEG 29
postc. + woonpl.: 3542 AS UTRECHT
datum ontvangst transport:

5
getransporteerd door: 1 ☐ afzender 2 ☐ ontdoener 3 ☐ ontvanger 4 ☐ inzamelaar 5 ☑ vervoerder 6 ☐ uitbesteed (vak 4a)
ontvanger/inzamelaar/vervoerder: Theo Pouw BV
straat + nr: Isotopenweg 29
postc. + woonpl.: 3542 AS UTRECHT
VIHB-nummer: 500037VIHB
kenteken: [redacted]
route-inzameling ☐ ja ☐ nee
routelijst bijsluiten (zie toelichting)
inzamelaarsregeling ☐ ja ☐ nee
repeterende vrachten ☐ ja ☐ nee
zie toelichting

6

afvalstroomnummer	gebruikelijke benaming van de afvalstoffen	aantal/ verpakking	eural code	verw. meth.	geschatte hoeveelheid (kg)	gewogen hoeveelheid (kg)
062512102119	Verontreinigd puin		170107	D05		
	WG114					

11245
Dura Vermeer Infra Milieu BV
Postbus 577
2130 AN HOOFDDORP

AFHAAL / LEVERBON
Weegbonnummer: 11000100295623
Datum: 08-02-2022
Begeleidingsbrief:
Kenteken/wagennr.: 20BKB7
Vervoerder: Theo Pouw BV
Product: WGI114
Verontreinigd puin

Contractnummer: 10489022
Ordernummer: 10507005 Type: SO
Bestemming: HILVERSUM NIEUWE CRAILOSEWEG
NIEUWE CRAILOSEWEG
1222 AB HILVERSUM

Certificaat:
Toepassing:

Afvalstr.: 062512102119
Vergunning: 06251

Weging 1: 17.960 kg (Pt) 09:09
Weging 2: 53.460 kg 11:05
Netto: 35.500 kg Inkomend

Het vervoer geschiedt op de door sVa / Stichting Vervoeradres ter griffie van de arr.rechtbank te Amsterdam en Rotterdam gedeponeerde algemene voorwaarden voor het afvalstoffenvervoer over de weg, laatste versie. Voor aansprakelijkheid vervoerder z.o.z. in de vracht is verzekering niet begrepen

AF 10918137

handtekening afzender	handtekening ontdoener	handteke… zending …	…angst der …ntbrief	han… goe… gen…	…seerde) voor …gelijk-
[redacted]	[redacted]	[redacted]		[redacted]	

version 7.0 28/01/19
Nabestellen: www.logistiekconcurrent.nl Tel. (85 - 27 34 999 0658-1

4 BEGELEIDINGSBRIEF

BEWIJS VAN ONTVANGST (B1) (retour naar ontdoener)
Verplicht te gebruiken voor transport van afvalstoffen

POUW
THEO POUW GROEP

Theo Pouw bv
Isotopenweg 21
Isotopenweg 29
3542 AS Utrecht
Tel. 030 24 25 262
info@theopouw.nl

Theo Pouw bv
Vestiging Lelystad
Asfaltstraat 25
8211 AC Lelystad
Tel. 088 02 29 361
lelystad@theopouw.nl

Theo Pouw
Secundaire Bouwstoffen bv
Kwelderweg 15
9979 XN Eemshaven
Spikerboor 19
8491 PB Akkrum
Tel. 0596 548 900
eemshaven@theopouw.nl
akkrum@theopouw.nl

Theo Pouw
Secundaire Bouwstoffen Weert bv
Wetering 2
6002 SM Weert
Tel. 0495 583 330
weert@theopouw.nl

Postadres: Postbus 40329, 3504 AC Utrecht www.theopouw.nl

1
1 ☐ (primaire) ontdoener 2 ☐ ontvanger 3 ☐ handelaar 4 ☐ bemiddelaar
afzender: GEM Crailo B.V.
straat + nr: Nieuwe Crailoseweg 103
postc. + woonpl.: 1222 AB Hilversum
VIHB-nummer:

2
factuuradres: Dura Vermeer Infra Milieu BV
postbus of straat + nr: Postbus 577
postc. + woonpl.: 2130 AN HOOFDDORP

3A
ontdoener: GEM Crailo B.V.
straat + nr: Nieuwe Crailoseweg 103
postc. + woonpl.: 1222 AB Hilversum

3B
locatie van herkomst: HILVERSUM NIEUWE CRAILOSE
straat + nr: NIEUWE CRAILOSEWEG
postc. + woonpl.: 1222 AB HILVERSUM
datum aanvang transport: [illegible]

4A
uitbesteed vervoerder:
straat + nr:
postc. + woonpl.:
VIHB-nummer:

4B
locatie van bestemming: THEO POUW BV
straat + nr: ISOTOPENWEG 29
postc. + woonpl.: 3542 AS UTRECHT
datum ontvangst transport: [illegible]

5
getransporteerd door: 1 ☐ afzender 2 ☐ ontdoener 3 ☐ ontvanger 4 ☐ inzamelaar 5 ☒ vervoerder 6 ☐ uitbesteed vervoerder (mk 4a)
ontvanger/inzamelaar/vervoerder: Theo Pouw BV
straat + nr: Isotopenweg 29
postc. + woonpl.: 3542 AS UTRECHT
VIHB-nummer: 500037VIHB
kenteken: [redacted]
route-inzameling ☐ ja ☒ nee
routelijst bijsluiten (zie toelichting)
inzamelaarsregeling ☐ ja ☒ nee
repeterende vrachten ☐ ja ☒ nee
zie toelichting

6

afvalstroomnummer	gebruikelijke benaming van de afvalstoffen	aantal/ verpakking	eural code	verw. meth.	geschatte hoeveelheid (kg)	gewogen hoeveelheid (kg)
062512102119	Verontreinigd puin		170107	D05		
	N 74					

11245
Dura Vermeer Infra Milieu BV
Postbus 577
2130 AN HOOFDDORP

AFHAAL / LEVERBON
Weegbonnummer: I1000100295633
Datum: 08-02-2022
Begeleidingsbrief:
Kenteken/wagennr.: 09BKV6
Vervoerder: Theo Pouw BV
Product: WGI114
Verontreinigd puin

Contractnummer: 10489022
Ordernummer: 10507005 Type: SO
Bestemming: HILVERSUM NIEUWE CRAILOSEWEG
NIEUWE CRAILOSEWEG
1222 AB HILVERSUM

Certificaat:
Toepassing:

Afvalstr.: 062512102119
Vergunning: 06251

Weging 1: 19.380 kg (Pt) 06:02
Weging 2: 54.240 kg 11:20
Netto: 34.860 kg Inkomend

Het vervoer geschiedt op de door sVa / Stichting Vervoeradres ter griffie van de arr.rechtbank te Amsterdam en Rotterdam gedeponeerde algemene voorwaarden voor het afvalstoffenvervoer over de weg, laatste versie. Voor aansprakelijkheid vervoerder z.o.z. In de vracht is verzekering niet begrepen

AR 10918138

handtekening afzender	handtekening ontdoener	handtekening transporteur voor ontvangst der zending met gelijkgenummerde vrachtbrief	[redacted]
[redacted]	[redacted]	[redacted]	[redacted]

De begeleidingsbrief dient naar waarheid ingevuld te worden en is alleen geldig als de verplichte (donkere) velden zijn ingevuld en de handtekeningen zijn geplaatst door daartoe bevoegde personen. De donker gearceerde velden zijn soms, afhankelijk van de omstandigheden, verplicht (zie toelichting op de achterzijde van dit formulier)

version 7.0 28/01/19
Nabestellen: www.logistiekconcurrent.nl Tel. 085 - 27 34 999 0658-1

4 BEGELEIDINGSBRIEF

BEWIJS VAN ONTVANGST (B1) (retour naar ontdoener)
Verplicht te gebruiken voor transport van afvalstoffen

THEO POUW GROEP

Theo Pouw bv
Isotopenweg 21
Isotopenweg 29
3542 AS Utrecht
Tel. 030 24 25 262
info@theopouw.nl

Theo Pouw bv
Vestiging Lelystad
Asfaltstraat 25
8211 AC Lelystad
Tel. 088 02 29 361
lelystad@theopouw.nl

Theo Pouw
Secundaire Bouwstoffen bv
Kwelderweg 15
9979 XN Eemshaven
Spikerboor 19
8491 PB Akkrum
Tel. 0596 548 900
eemshaven@theopouw.nl
akkrum@theopouw.nl

Theo Pouw
Secundaire Bouwstoffen Weert bv
Wetering 2
6002 SM Weert
Tel. 0495 583 330
weert@theopouw.nl

Postadres: Postbus 40329, 3504 AC Utrecht www.theopouw.nl

1
1 ☐ (primaire) ontdoener 2 ☐ ontvanger 3 ☐ handelaar 4 ☐ bemiddelaar
afzender: GEM Crailo B.V.
straat + nr: Nieuwe Crailoseweg 103
postc. + woonpl.: 1222 AB Hilversum
VIHB-nummer:

2
factuuradres: Dura Vermeer Infra Milieu BV
postbus of straat + nr: Postbus 577
postc. + woonpl.: 2130 AN HOOFDDORP

3A
ontdoener: GEM Crailo B.V.
straat + nr: Nieuwe Crailoseweg 103
postc. + woonpl.: 1222 AB Hilversum

3B
locatie van herkomst: HILVERSUM NIEUWE CRAILOSE
straat + nr: NIEUWE CRAILOSEWEG
postc. + woonpl.: 1222 AB HILVERSUM
datum aanvang transport: 09-02-20

4A
uitbesteed vervoerder:
straat + nr:
postc. + woonpl.:
VIHB-nummer:

4B
locatie van bestemming: THEO POUW BV
straat + nr: ISOTOPENWEG 29
postc. + woonpl.: 3542 AS UTRECHT
datum ontvangst transport:

5
getransporteerd door: 1 ☐ afzender 2 ☐ ontdoener 3 ☐ ontvanger 4 ☐ inzamelaar 5 ☑ vervoerder 6 ☐ uitbesteed vervoerder (zie 4a)
ontvanger/inzamelaar/vervoerder: Theo Pouw BV
VIHB-nummer: 500037VIHB
straat + nr: Isotopenweg 29
postc. + woonpl.: 3542 AS UTRECHT
kenteken: [redacted]
route-inzameling ☐ ja ☐ nee
routelijst bijsluiten (zie toelichting)
inzamelaarsregeling ☐ ja ☑ nee
repeterende vrachten ☐ ja ☐ nee
zie toelichting

6

afvalstroomnummer	gebruikelijke benaming van de afvalstoffen	aantal/ verpakking	eural code	verw. meth.	geschatte hoeveelheid (kg)	gewogen hoeveelheid (kg)
062512102119	Verontreinigd puin		170107	D05		
	WGM					

De begeleidingsbrief dient naar waarheid ingevuld te worden en is alleen geldig als de verplichte (donkere) velden zijn ingevuld en de handtekeningen zijn geplaatst door daartoe bevoegde personen. De donker gearceerde velden zijn soms, afhankelijk van de omstandigheden, verplicht (zie toelichting op de achterzijde van dit formulier)

11245
Dura Vermeer Infra Milieu BV
Postbus 577
2130 AN HOOFDDORP

AFHAAL / LEVERBON
Weegbonnummer: 11000100295663
Datum: 08-02-2022
Begeleidingsbrief:
Kenteken/wagennr.: 32BLB7
Vervoerder: Theo Pouw BV
Product: WGI114
Verontreinigd puin
Contractnummer: 10489022
Ordernummer: 10507005 Type: SO
Bestemming: HILVERSUM NIEUWE CRAILOSEWEG
NIEUWE CRAILOSEWEG
1222 AB HILVERSUM
Certificaat:
Toepassing:

Afvalstr.: 062512102119
Vergunning: 06251

Weging 1: 19.300 kg (Pt) 09:38
Weging 2: 52.520 kg 12:17
Netto: 33.220 kg Inkomend

Het vervoer geschiedt op de door sVa / Stichting Vervoeradres ter griffie van de arr.rechtbank te Amsterdam en Rotterdam gedeponeerde algemene voorwaarden voor het afvalstoffenvervoer over de weg, laatste versie. Voor aansprakelijkheid vervoerder z.o.z. In de vracht is verzekering niet begrepen

AF 10918139

handtekening afzender: [redacted]
handtekening ontdoener: [redacted]

version 7.0 28/01/19
Nabestellen: www.logistiekconcurrent.nl Tel. 085 - 27 34 999 0658-1

4 BEGELEIDINGSBRIEF

BEWIJS VAN ONTVANGST (B1) (retour naar ontdoener)
Verplicht te gebruiken voor transport van afvalstoffen

THEO POUW GROEP

Theo Pouw bv
Isotopenweg 21
Isotopenweg 29
3542 AS Utrecht
Tel. 030 24 25 262
info@theopouw.nl

Theo Pouw bv
Vestiging Lelystad
Asfaltstraat 25
8211 AC Lelystad
Tel. 088 02 29 361
lelystad@theopouw.nl

Theo Pouw
Secundaire Bouwstoffen bv
Kwelderweg 15
9979 XN Eemshaven
Spikerboor 19
8491 PB Akkrum
Tel. 0596 548 900
eemshaven@theopouw.nl
akkrum@theopouw.nl

Theo Pouw
Secundaire Bouwstoffen Weert bv
Wetering 2
6002 SM Weert
Tel. 0495 583 330
weert@theopouw.nl

Postadres: Postbus 40329, 3504 AC Utrecht www.theopouw.nl

1
1 ☐ (primaire) ontdoener 2 ☐ ontvanger 3 ☐ handelaar 4 ☐ bemiddelaar
afzender GEM Crailo B.V.
straat + nr Nieuwe Crailoseweg 103
postc. + woonpl. 1222 AB Hilversum
VIHB-nummer

2
factuuradres Dura Vermeer Infra Milieu BV
postbus of straat + nr Postbus 577
postc. + woonpl. 2130 AN HOOFDDORP

3A
ontdoener GEM Crailo B.V.
straat + nr Nieuwe Crailoseweg 103
postc. + woonpl. 1222 AB Hilversum

3B
locatie van herkomst HILVERSUM NIEUWE CRAILOSE
straat + nr NIEUWE CRAILOSEWEG
postc. + woonpl. 1222 AB HILVERSUM
datum aanvang transport 08-2-22

4A
uitbesteed vervoerder
straat + nr
postc. + woonpl.
VIHB-nummer

4B
locatie van bestemming THEO POUW BV
straat + nr ISOTOPENWEG 29
postc. + woonpl. 3542 AS UTRECHT
datum ontvangst transport

5
getransporteerd door: 1 ☐ afzender 2 ☐ ontdoener 3 ☐ ontvanger 4 ☐ inzamelaar 5 ☒ vervoerder 6 ☐ uitbesteed vervoerder (zie blok 4a)
ontvanger/inzamelaar/vervoerder Theo Pouw BV
straat + nr Isotopenweg 29
postc. + woonpl. 3542 AS UTRECHT
VIHB-nummer 500037VIHB
kenteken [redacted]
route-inzameling ☐ ja ☐ nee
routelijst bijsluiten (zie toelichting)
inzamelaarsregeling ☐ ja ☐ nee
repeterende vrachten ☐ ja ☐ nee
zie toelichting

6

afvalstroomnummer	gebruikelijke benaming van de afvalstoffen	aantal/ verpakking	eural code	verw. meth.	geschatte hoeveelheid (kg)	gewogen hoeveelheid (kg)
062512102119	Verontreinigd puin		170107	D05		
	WGI14					

11245
Dura Vermeer Infra Milieu BV
Postbus 577
2130 AN HOOFDDORP

AFHAAL / LEVERBON

Weegbonnummer: 11000100295686
Datum: 08-02-2022
Begeleidingsbrief:
Kenteken/wagennr.: 20BKB7
Vervoerder: Theo Pouw BV
Product: WGI114
Verontreinigd puin

Contractnummer: 10489022
Ordernummer: 10507005 Type: SO
Bestemming: HILVERSUM NIEUWE CRAILOSEWEG
NIEUWE CRAILOSEWEG
1222 AB HILVERSUM

Certificaat:
Toepassing:

Afvalstr.: 062512102119
Vergunning: 06251

Weging 1: 17.960 kg (Pt) 09:09
Weging 2: 52.980 kg 12:56

Netto: 35.020 kg Inkomend

Het vervoer geschiedt op de door sVa / Stichting Vervoeradres ter griffie van de arr.rechtbank te Amsterdam [illegible] algemene voorwaarden voor het afvalstoffenvervoer over de weg, laatste versie. Voor aansprakelijkheid vervoerder z.o. [illegible] begrepen

AR 109 8140

handtekening afzender	handtekening ontdoener	handtekening zending	handtekening ontvanger (geadresseerde) voor
[redacted]	[redacted]	[redacted]	[redacted]

De begeleidingsbrief dient naar waarheid ingevuld te worden en is alleen geldig als de verplichte (donkere) velden zijn ingevuld en de handtekeningen zijn geplaatst door daar bevoegde personen. De donker gearceerde velden zijn soms, afhankelijk van de omstandigheden, verplicht (zie toelichting op de achterzijde van dit formulier)

Tel. 085 - 27 34 999 0658-1
Webbestelling: www.logistiekconcurrent.nl 0 28/01/19

4 BEGELEIDINGSBRIEF

BEWIJS VAN ONTVANGST (B1) (retour naar ontdoener)
Verplicht te gebruiken voor transport van afvalstoffen

THEO POUW GROEP

Theo Pouw bv
Isotopenweg 21
Isotopenweg 29
3542 AS Utrecht
Tel. 030 24 25 262
info@theopouw.nl

Theo Pouw bv
Vestiging Lelystad
Asfaltstraat 25
8211 AC Lelystad
Tel. 088 02 29 361
lelystad@theopouw.nl

Theo Pouw
Secundaire Bouwstoffen bv
Kwelderweg 15
9979 XN Eemshaven
Spikerboor 19
8491 PB Akkrum
Tel. 0596 548 900
eemshaven@theopouw.nl
akkrum@theopouw.nl

Theo Pouw
Secundaire Bouwstoffen Weert bv
Wetering 2
6002 SM Weert
Tel. 0495 583 330
weert@theopouw.nl

Postadres: Postbus 40329, 3504 AC Utrecht www.theopouw.nl

1
1 ☐ (primaire) ontdoener 2 ☐ ontvanger 3 ☐ handelaar 4 ☐ bemiddelaar
afzender: GEM Crailo B.V.
straat + nr: Nieuwe Crailoseweg 103
postc. + woonpl.: 1222 AB Hilversum
VIHB-nummer:

2
factuuradres: Dura Vermeer Infra Milieu BV
postbus of straat + nr: Postbus 577
postc. + woonpl.: 2130 AN HOOFDDORP

3A
ontdoener: GEM Crailo B.V.
straat + nr: Nieuwe Crailoseweg 103
postc. + woonpl.: 1222 AB Hilversum

3B
locatie van herkomst: HILVERSUM NIEUWE CRAILOSE
straat + nr: NIEUWE CRAILOSEWEG
postc. + woonpl.: 1222 AB HILVERSUM
datum aanvang transport: 1-2-2022

4A
uitbesteed vervoerder:
straat + nr:
postc. + woonpl.:
VIHB-nummer:

4B
locatie van bestemming: THEO POUW BV
straat + nr: ISOTOPENWEG 29
postc. + woonpl.: 3542 AS UTRECHT
datum ontvangst transport: 1-2-2022

5
getransporteerd door: 1 ☐ afzender 2 ☐ ontdoener 3 ☐ ontvanger 4 ☐ inzamelaar 5 ☑ vervoerder 6 ☐ uitbesteed vervoerder (vak 4a)
ontvanger/inzamelaar/vervoerder: Theo Pouw BV
straat + nr: Isotopenweg 29
postc. + woonpl.: 3542 AS UTRECHT
VIHB-nummer: 500037VIHB
kenteken: [redacted]
route-inzameling ☐ ja ☐ nee
routelijst bijsluiten (zie toelichting)
inzamelaarsregeling ☐ ja ☐ nee
repeterende vrachten ☐ ja ☐ nee
zie toelichting

6

afvalstroomnummer	gebruikelijke benaming van de afvalstoffen	aantal/ verpakking	eural code	verw. meth.	geschatte hoeveelheid (kg)	gewogen hoeveelheid (kg)
062512102119	Verontreinigd puin		170107	D05		

11245
Dura Vermeer Infra Milieu BV
Postbus 577
2130 AN HOOFDDORP

AFHAAL / LEVERBON

Weegbonnummer: I1000100295704
Datum: 08-02-2022
Begeleidingsbrief:
Kenteken/wagennr.: 09BKV6
Vervoerder: Theo Pouw BV
Product: WGI114
Verontreinigd puin

Contractnummer: 10489022
Ordernummer: 10507005 Type: SO
Bestemming: HILVERSUM NIEUWE CRAILOSEWEG
NIEUWE CRAILOSEWEG
1222 AB HILVERSUM

Certificaat:
Toepassing:

Afvalstr.: 062512102119
Vergunning: 06251

Weging 1: 19.380 kg (Pt) 06:02
Weging 2: 53.660 kg 13:52
Netto: 34.280 kg Inkomend

Het vervoer geschiedt op de door sVa / Stichting Vervoeradres ter griffie van de arr.rechtbank te Amsterdam en Rotterdam gedeponeerde algemene voorwaarden voor het afvalstoffenvervoer over de weg, laatste versie. Voor aansprakelijkheid vervoerder z.o.z. In de vracht is verzekering niet begrepen

AR 10913141

handtekening afzender	handtekening ontdoener	handtekening transporteur voor ontvangst der zending met gelijkgenummerde vrachtbrief	handt... goed... genu... ...e) voor
[redacted]	[redacted]	[redacted]	[redacted]

De begeleidingsbrief dient naar waarheid ingevuld te worden en is alleen geldig als de verplichte (donkere) velden zijn ingevuld en de handtekeningen zijn geplaatst door daartoe bevoegde personen. De donker gearceerde velden zijn soms, afhankelijk van de omstandigheden, verplicht (zie toelichting op de achterzijde van dit formulier)

version 7.0 28/01/19
Nabestellen: www.logistiekconcurrent.nl Tel. 085 - 27 34 999 0658-1

4 BEGELEIDINGSBRIEF

BEWIJS VAN ONTVANGST (B1) (retour naar ontdoener)
Verplicht te gebruiken voor transport van afvalstoffen

Theo Pouw bv
Isotopenweg 21
Isotopenweg 29
3542 AS Utrecht
Tel. 030 24 25 262
info@theopouw.nl

Theo Pouw bv
Vestiging Lelystad
Asfaltstraat 25
8211 AC Lelystad
Tel. 088 02 29 361
lelystad@theopouw.nl

Theo Pouw
Secundaire Bouwstoffen bv
Kwelderweg 15
9979 XN Eemshaven
Spikerboor 19
8491 PB Akkrum
Tel. 0596 548 900
eemshaven@theopouw.nl
akkrum@theopouw.nl

Theo Pouw
Secundaire Bouwstoffen Weert bv
Wetering 2
6002 SM Weert
Tel. 0495 583 330
weert@theopouw.nl

Postadres: Postbus 40329, 3504 AC Utrecht www.theopouw.nl

42

1

1 ☐ (primaire) ontdoener 2 ☐ ontvanger 3 ☐ handelaar 4 ☐ bemiddelaar

afzender GEM Crailo B.V.
straat + nr Nieuwe Crailoseweg 103
postc. + woonpl. 1222 AB Hilversum
VIHB-nummer

2

factuuradres Dura Vermeer Infra Milieu BV
postbus of straat + nr Postbus 577
postc. + woonpl. 2130 AN HOOFDDORP

3A

ontdoener GEM Crailo B.V.
straat + nr Nieuwe Crailoseweg 103
postc. + woonpl. 1222 AB Hilversum

3B

locatie van herkomst HILVERSUM NIEUWE CRAILOSE
straat + nr NIEUWE CRAILOSEWEG
postc. + woonpl. 1222 AB HILVERSUM
datum aanvang transport 08-02-22

4A

uitbesteed vervoerder
straat + nr
postc. + woonpl.
VIHB-nummer

4B

locatie van bestemming THEO POUW BV
straat + nr ISOTOPENWEG 29
postc. + woonpl. 3542 AS UTRECHT
datum ontvangst transport

5

getransporteerd door: 1 ☐ afzender 2 ☐ ontdoener 3 ☐ ontvanger 4 ☐ inzamelaar 5 ☒ vervoerder 6 ☐ uitbesteed vervoerder (zie 4a)

ontvanger/inzamelaar/vervoerder Theo Pouw BV
straat + nr Isotopenweg 29
postc. + woonpl. 3542 AS UTRECHT

VIHB-nummer 600037VIHB
kenteken [redacted]

route-inzameling ☐ ja ☐ nee
routelijst bijsluiten (zie toelichting)
inzamelaarsregeling ☐ ja ☐ nee
repeterende vrachten ☐ ja ☐ nee
zie toelichting

6

afvalstroomnummer	gebruikelijke benaming van de afvalstoffen	aantal/ verpakking	eural code	verw. meth.	geschatte hoeveelheid (kg)	gewogen hoeveelheid (kg)
062512102119	Verontreinigd puin		170107	D05		
	WG114					

11245
Dura Vermeer Infra Milieu BV
Postbus 577
2130 AN HOOFDDORP

AFHAAL / LEVERBON

Weegbonnummer: 11000100295724
Datum: 08-02-2022
Begeleidingsbrief:
Kenteken/wagennr.: 20BKB7
Vervoerder: Theo Pouw BV
Product: WG1114
Verontreinigd puin

Contractnummer: 10489022
Ordernummer: 10507005 Type: SO
Bestemming: HILVERSUM NIEUWE CRAILOSEWEG
NIEUWE CRAILOSEWEG
1222 AB HILVERSUM

Certificaat:
Toepassing:

Afvalstr.: 062512102119
Vergunning: 06251

Weging 1: 17.960 kg (Pt) 09:09
Weging 2: 52.860 kg 14:20
Netto: 34.900 kg Inkomend

Het vervoer geschiedt op de door sVa / Stichting Vervoeradres ter griffie van de arr.rechtbank te Amsterda[redacted] emene voorwaarden voor het afvalstoffenvervoer over de weg, laatste versie. Voor aansprakelijkheid vervoerder z[redacted] begrepen

AR 109 8142

handtekening afzender [redacted]

handtekening ontdoener [redacted]

handt[redacted] zendin[redacted] st der ief

han[redacted] goe[redacted] ger[redacted] rde) voor lijk-

De begeleidingsbrief dient naar waarheid ingevuld te worden en is alleen geldig als de verplichte (donkere) velden zijn ingevuld en de handtekeningen zijn geplaatst door zijn soms, af[redacted] kelijk van de omstandigheden, verplicht (zie toelichting op de achterzijde van dit formulier) daar[redacted] bevoegde personen. De donker gearceerde velden

version 7.0 28/01/19 Nabestellen: www.logistiekconcurrent.nl Tel. 085 - 27 34 999 0658-1

(43)

4 BEGELEIDINGSBRIEF

BEWIJS VAN ONTVANGST (B1) (retour naar ontdoener)
Verplicht te gebruiken voor transport van afvalstoffen

POUW
THEO POUW GROEP

Theo Pouw bv
Isotopenweg 21
Isotopenweg 29
3542 AS Utrecht
Tel. 030 24 25 262
info@theopouw.nl

Theo Pouw bv
Vestiging Lelystad
Asfaltstraat 25
8211 AC Lelystad
Tel. 088 02 29 361
lelystad@theopouw.nl

Theo Pouw
Secundaire Bouwstoffen bv
Kwelderweg 15
9979 XN Eemshaven
Spikerboor 19
8491 PB Akkrum
Tel. 0596 548 900
eemshaven@theopouw.nl
akkrum@theopouw.nl

Theo Pouw
Secundaire Bouwstoffen Weert bv
Wetering 2
6002 SM Weert
Tel. 0495 583 330
weert@theopouw.nl

Postadres: Postbus 40329, 3504 AC Utrecht www.theopouw.nl

1
1 ☒ (primaire) ontdoener 2 ☐ ontvanger 3 ☐ handelaar 4 ☐ bemiddelaar
afzender: GEM Crailo B.V.
straat + nr: Nieuwe Crailoseweg 103
postc. + woonpl.: 1222 AB Hilversum
VIHB-nummer:

2
factuuradres: Dura Vermeer Infra Milieu BV
postbus of straat + nr: Postbus 577
postc. + woonpl.: 2130 AN HOOFDDORP

3A
ontdoener: GEM Crailo B.V.
straat + nr: Nieuwe Crailoseweg 103
postc. + woonpl.: 1222 AB Hilversum

3B
locatie van herkomst: HILVERSUM NIEUWE CRAILOSE
straat + nr: NIEUWE CRAILOSEWEG
postc. + woonpl.: 1222 AB HILVERSUM
datum aanvang transport: 08-02-2022

4A
uitbesteed vervoerder:
straat + nr:
postc. + woonpl.:
VIHB-nummer:

4B
locatie van bestemming: THEO POUW BV
straat + nr: ISOTOPENWEG 29
postc. + woonpl.: 3542 AS UTRECHT
datum ontvangst transport:

5
getransporteerd door: 1 ☐ afzender 2 ☐ ontdoener 3 ☐ ontvanger 4 ☐ inzamelaar 5 ☒ vervoerder 6 ☐ uitbesteed vervoerder
ontvanger/inzamelaar/vervoerder: Theo Pouw BV
straat + nr: Isotopenweg 29
postc. + woonpl.: 3542 AS UTRECHT
VIHB-nummer: 500037VIHB
kenteken: [redacted]
route-inzameling ☐ ja ☒ nee
routelijst bijsluiten (zie toelichting)
inzamelaarsregeling ☐ ja ☒ nee
repeterende vrachten ☐ ja ☒ nee
zie toelichting

6

afvalstroomnummer	gebruikelijke benaming van de afvalstoffen	aantal/ verpakking	eural code	verw. meth.	geschatte hoeveelheid (kg)	gewogen hoeveelheid (kg)
062512102119	Verontreinigd puin		170107	D05		
	N 74					

11245
Dura Vermeer Infra Milieu BV
Postbus 577
2130 AN HOOFDDORP

AFHAAL / LEVERBON
Weegbonnummer: I1000100295731
Datum: 08-02-2022
Begeleidingsbrief:
Kenteken/wagennr.: 32BLB7
Vervoerder: Theo Pouw BV
Product: WGI114
Verontreinigd puin

Contractnummer: 10489022
Ordernummer: 10507005 Type: SO
Bestemming: HILVERSUM NIEUWE CRAILOSEWEG
NIEUWE CRAILOSEWEG
1222 AB HILVERSUM

Certificaat:
Toepassing:

Afvalstr.: 062512102119
Vergunning: 06251

Weging 1: 19.300 kg (Pt) 09:38
Weging 2: 52.580 kg 14:29

Netto: 33.280 kg Inkomend

Het vervoer geschiedt op de door sVa / Stichting Vervoeradres ter griffie van de arr.rechtbank te Amsterdam en Rotterdam gedeponeerde algemene voorwaarden voor het afvalstoffenvervoer over de weg, laatste versie. Voor aansprakelijkheid vervoerder z.o.z. In de vracht is verzekering niet begrepen

AR 10918143

handtekening afzender	handtekening ontdoener	handtekening transporteur voor ontvangst der zending met gelijkgenummerde vrachtbrief	handte[redacted]eerde) voor goede[redacted]gelijk- genum[redacted]
[redacted]	[redacted]	[redacted]	[redacted]

De begeleidingsbrief dient naar waarheid ingevuld te worden en is alleen geldig als de verplichte (donkere) velden zijn ingevuld en de handtekeningen zijn geplaatst door daartoe bevoegde personen. De donker gearceerde velden zijn soms, afhankelijk van de omstandigheden, verplicht (zie toelichting op de achterzijde van dit formulier)

version 7.0 28/01/19 Nabesteller: www.logistiekconcurrent.nl Tel. 085 - 27 34 999 0658-1

3 BEGELEIDINGSBRIEF

BEGELEIDINGSBRIEF VRACHTBRIEF (A1) (voor ontvanger (geadresseerde))
Verplicht te gebruiken voor transport van afvalstoffen

Theo Pouw bv
Isotopenweg 21
Isotopenweg 29
3542 AS Utrecht
Tel. 030 24 25 262
info@theopouw.nl

Theo Pouw bv
Vestiging Lelystad
Asfaltstraat 25
8211 AC Lelystad
Tel. 088 02 29 361
lelystad@theopouw.nl

Theo Pouw
Secundaire Bouwstoffen bv
Kwelderweg 15
9979 XN Eemshaven
Spikerboor 19
8491 PB Akkrum
Tel. 0596 548 900
eemshaven@theopouw.nl
akkrum@theopouw.nl

Theo Pouw
Secundaire Bouwstoffen Weert bv
Wetering 2
6002 SM Weert
Tel. 0495 583 330
weert@theopouw.nl

Postadres: Postbus 40329, 3504 AC Utrecht www.theopouw.nl

(44)

1

1 ☐ (primaire) ontdoener 2 ☐ ontvanger 3 ☐ handelaar 4 ☐ bemiddelaar

afzender: GEM Crailo B.V
straat + nr: Nieuwe Crailoseweg 103
postc. + woonpl.: 1222 AB Hilversum
VIHB-nummer:

2

factuuradres: Dura Vermeer Infra Milieu BV
postbus of straat + nr: Postbus 577
postc. + woonpl.: 2130 AN HOOFDDORP

3A

ontdoener: GEM Crailo B.V.
straat + nr: Nieuwe Crailoseweg 103
postc. + woonpl.: 1222 AB Hilversum

3B

locatie van herkomst: HILVERSUM NIEUWE CRAILOSE
straat + nr: NIEUWE CRAILOSEWEG
postc. + woonpl.: 1222 AB HILVERSUM
datum aanvang transport: 8-2-2022

4A

uitbesteed vervoerder:
straat + nr:
postc. + woonpl.:
VIHB-nummer:

4B

locatie van bestemming: THEO POUW BV
straat + nr: ISOTOPENWEG 29
postc. + woonpl.: 3542 AS UTRECHT
datum ontvangst transport: 8-2-2022

5

getransporteerd door: 1 ☐ afzender 2 ☐ ontdoener 3 ☐ ontvanger 4 ☐ inzamelaar 5 ☒ vervoerder 6 ☐ uitbesteed vervoerder (vak 4a)

ontvanger/inzamelaar/vervoerder: Theo Pouw BV
straat + nr: Isotopenweg 29
postc. + woonpl.: 3542 AS UTRECHT

VIHB-nummer: 500037VIHB
kenteken: [redacted]

route-inzameling ☐ ja ☒ nee
routelijst bijsluiten (zie toelichting)
inzamelaarsregeling ☐ ja ☒ nee
repeterende vrachten ☐ ja ☒ nee
zie toelichting

6

afvalstroomnummer	gebruikelijke benaming van de afvalstoffen	aantal/ verpakking	eural code	verw. meth.	geschatte hoeveelheid (kg)	gewogen hoeveelheid (kg)
062512102119	Verontreinigd puin		170107	D05		
	N 74					

11245
Dura Vermeer Infra Milieu BV
Postbus 577
2130 AN HOOFDDORP

AFHAAL / LEVERBON

Weegbonnummer: I1000100295782
Datum: 08-02-2022
Begeleidingsbrief:
Kenteken/wagennr.: 09BKV6
Vervoerder: Theo Pouw BV
Product: WGI114
Verontreinigd puin

Contractnummer: 10489022
Ordernummer: 10507005 Type: SO
Bestemming: HILVERSUM NIEUWE CRAILOSEWEG
NIEUWE CRAILOSEWEG
1222 AB HILVERSUM

Certificaat:
Toepassing:

Afvalstr.: 062512102119
Vergunning: 06251

Weging 1: 19.380 kg (Pt) 06:02
Weging 2: 53.000 kg 15:44
Netto: 33.620 kg Inkomend

De begeleidingsbrief dient naar waarheid ingevuld te worden en is alleen geldig als de verplichte (donkere) velden zijn ingevuld en de handtekeningen zijn geplaatst door zijn soms, afhankelijk van de omstandigheden, verplicht (zie toelichting op de achterzijde van dit formulier) daarbij bevoegde personen. De donker gearceerde velden

Tel. 085 - 27 34 999 0658-1

version 7.0 28/01/19 Nabestellen: www.logistiekconcurrent.nl

Het vervoer geschiedt op de door sVa / Stichting Vervoeradres ter griffie van de arr.rechtbank te Amsterdam en Rotterdam gedeponeerde algemene voorwaarden voor het afvalstoffenvervoer over de weg, laatste versie. Voor aansprakelijkheid vervoerder z.o.z. In de vracht is verzekering niet begrepen

AR 109 8144

handtekening afzender	handtekening ontdoener	handtekening transporteur voor ontvangst der zending met gelijkgenummerde vrachtbrief	[redacted]
[redacted]	[redacted]	[redacted]	[redacted]

1 BEGELEIDINGSBRIEF

INTERNE COPIE (D) / EXTRA BEWIJS VAN ONTVANGST (B2) (voor ontdoener)
Verplicht te gebruiken voor transport van afvalstoffen

HANDTEKENING VERPLICHT
FACTDEB : 499453
WERKDEB : 499453
BONNR : 813C0064998
DATUM : 25-01-2022
OPDRACHT:
CONTACT : [redacted] WERK: 005
TELEFOON: 06[redacted]

waste no more

1
1 [x] (primaire) ontdoener 2 [ ] ontvanger 3 [ ] handelaar 4 [ ] bemiddelaar
afzender: zie ontdoener
straat + nr:
postc. + woonpl.:
VIHB-nummer:

2
factuuradres: CFA Dura Vermeer Infra Milieu
postbus of straat + nr: Postbus 248
postc. + woonpl.: 2130 AE HOOFDDORP

3A
ontdoener: Dura Vermeer Infra Milieu B.V.
straat + nr: Taurusavenue 100
postc. + woonpl.: 2132 LS HOOFDDORP

3B
locatie van herkomst: 02210006 Dura Vermeer
straat + nr: Amersfoortsestraatweg 10
postc. + woonpl.: 1222 AB HILVERSUM
datum aanvang transport: 25/01/2022

4A
uitbesteed vervoerder:
straat + nr:
postc. + woonpl.:
VIHB-nummer:

4B
locatie van bestemming: 35915 Renewi Nieuwegein
straat + nr: Grote Wade 45
postc. + woonpl.: 3439 NZ NIEUWEGEIN
datum ontvangst transport: 25/01/2022

5
getransporteerd door: 1 [ ] afzender 2 [ ] ontdoener 3 [ ] ontvanger 4 [ ] inzamelaar 5 [x] vervoerder 6 [ ] uitbesteed vervoerder (vak 4a)
ontvanger/inzamelaar/vervoerder: Renewi Nederland BV
straat + nr: Grote Wade 45
postc. + woonpl.: 3439 NZ NIEUWEGEIN
VIHB-nummer: NB500800VIHB
kenteken: [redacted]
route-inzameling [ ] ja [x] nee (routelijst bijsluiten (zie toelichting))
inzamelaarsregeling [ ] ja [x] nee
repeterende vrachten [ ] ja [x] nee (zie toelichting)

6

afvalstroomnummer	gebruikelijke benaming van de afvalstoffen	aantal/ verpakking	eural code	verw. meth.	geschatte hoeveelheid (kg)	
061330416679	Verpakte afvalstoffen DTO A Innemen afval in originele	12,00	160305*	A02	120	X
0416679) V423100	Verpakte afvalstoffen DTO 160305* UN NVT					X

Weegbonnr: 812111846 1e weging: 1492 kg (10:45) 2e weging: 0 kg (10:45) Nettogewicht: 1492 kg Weegbrugnr: 8121

De begeleidingsbrief dient naar waarheid ingevuld te worden en is alleen geldig als de verplichte (donkere) velden zijn ingevuld en de handtekeningen zijn geplaatst door zijn soms, afhankelijk van de omstandigheden, verplicht (zie toelichting op de achterzijde van dit formulier) daartoe bevoegde personen. De donker gearceerde velden

Tel. 085 27 34 999 cmrconcurrent

versie: 2.0 19-04-2016 Nabestellen: www.cmrconcurrent.nl

Het vervoer geschiedt op de door sVa / Stichting Vervoeradres ter griffie van de arr.rechtbank te Amsterdam en Rotterdam gedeponeerde algemene voorwaarden voor het afvalstoffenvervoer over de weg, laatste versie. Voor aansprakelijkheid vervoerder z.o.z. In de vracht is verzekering niet begrepen

handtekening afzender	handtekening ontdoener	handtekening transporteur voor ontvangst der zending met gelijkgenummerde vrachtbrief	handtekening ontvanger (geadresseerde) voor goede ontvangst der zending met gelijk-genummerde vrachtbrief

DURAVERMEER

Project	**Bs Crailo Laren**	**Bestekspost**		Partijkeuring		
Materiaal	**verontr. Grond (org &anorg)**			Afvalstroomnummer	062512200469	
Referentie	**221006**			Euralcode	170504	
Gewijzigd op datum:	**24-03-2022**			verwerkingsmethode	D05	
Gewijzigd door:	**EG**			meldingsnummer		

aantal	Bon nummer	Datum aanvoer	transporteur	kenteken	Afkomstig	bestemming	Soort Materiaal	hoeveelheid ton	Witte bon aanwezig	rose bon ontdoener aanwezig	Weegbon aanwezig
									ja / nee	ja / nee	ja / nee
1	AR10912335	22-03-2022	Theo Pouw	[redacted]	N74	Isotopenweg 29 Utrecht	Verontr. Grond. (org & anorg)	**34**	**Ja**	**Ja**	**Ja**
2	AR10912336	22-03-2022	Schuiteman		N74	Isotopenweg 29 Utrecht	Verontr. Grond. (org & anorg)	**32,18**	**Ja**	**Ja**	**Ja**
3	AR10912337	22-03-2022	Schuiteman		N74	Isotopenweg 29 Utrecht	Verontr. Grond. (org & anorg)	**30,08**	**Ja**	**Ja**	**Ja**
4	AR10912338	22-03-2022	Schuiteman		N74	Isotopenweg 29 Utrecht	Verontr. Grond. (org & anorg)	**31,44**	**Ja**	**Ja**	**Ja**
5	AR10912339	22-03-2022	G.vd Kamp		N74	Isotopenweg 29 Utrecht	Verontr. Grond. (org & anorg)	**35,22**	**Ja**	**Ja**	**Ja**
6	AR10912340	22-03-2022	Theo Pouw		N74	Isotopenweg 29 Utrecht	Verontr. Grond. (org & anorg)	**32,6**	**Ja**	**Ja**	**Ja**
7	AR10912341	22-03-2022	Schuiteman		N74	Isotopenweg 29 Utrecht	Verontr. Grond. (org & anorg)	**28,28**	**Ja**	**Ja**	**Ja**
8	AR10912342	22-03-2022	G.vd Kamp		N74	Isotopenweg 29 Utrecht	Verontr. Grond. (org & anorg)	**36,04**	**Ja**	**Ja**	**Ja**
9	AR10912343	23-02-2022	Schuiteman		N74	Isotopenweg 29 Utrecht	Verontr. Grond. (org & anorg)	**31,3**	**Ja**	**Ja**	**Ja**
10	AR10912344	23-02-2022	Theo Pouw		N74	Isotopenweg 29 Utrecht	Verontr. Grond. (org & anorg)	**33,82**	**Ja**	**Ja**	**Ja**
11	AR10912345	23-02-2022	Theo Pouw		N74	Isotopenweg 29 Utrecht	Verontr. Grond. (org & anorg)	**34,74**	**Ja**	**Ja**	**Ja**
12	AR10912346	23-02-2022	Schuiteman		N74	Isotopenweg 29 Utrecht	Verontr. Grond. (org & anorg)	**33,36**	**Ja**	**Ja**	**Ja**
13	AR10912347	23-02-2022	G.vd Kamp		N74	Isotopenweg 29 Utrecht	Verontr. Grond. (org & anorg)	**32,28**	**Ja**	**Ja**	**Ja**
14	AR10912348	23-02-2022	Schuiteman		N74	Isotopenweg 29 Utrecht	Verontr. Grond. (org & anorg)	**33,34**	**Ja**	**Ja**	**Ja**
15	AR10912349	23-02-2022	Theo Pouw		N74	Isotopenweg 29 Utrecht	Verontr. Grond. (org & anorg)	**34,66**	**Ja**	**Ja**	**Ja**
16	AR10912350	23-02-2022	Theo Pouw		N74	Isotopenweg 29 Utrecht	Verontr. Grond. (org & anorg)	**34,64**	**Ja**	**Ja**	**Ja**
17	AR10912351	23-02-2022	Schuiteman		N74	Isotopenweg 29 Utrecht	Verontr. Grond. (org & anorg)	**33,06**	**Ja**	**Ja**	**Ja**
18	AR10912411	23-02-2022	G.vd Kamp		N74	Isotopenweg 29 Utrecht	Verontr. Grond. (org & anorg)	**35,72**	**Ja**	**Ja**	**Ja**
19	AR10912412	23-02-2022	Schuiteman		N74	Isotopenweg 29 Utrecht	Verontr. Grond. (org & anorg)	**31,72**	**Ja**	**Ja**	**Ja**
20	AR10912413	23-02-2022	Theo Pouw		N74	Isotopenweg 29 Utrecht	Verontr. Grond. (org & anorg)	**32,62**	**Ja**	**Ja**	**Ja**
21	AR10912414	23-02-2022	Theo Pouw		N74	Isotopenweg 29 Utrecht	Verontr. Grond. (org & anorg)	**34,38**	**Ja**	**Ja**	**Ja**
22	AR10912415	23-02-2022	Schuiteman		N74	Isotopenweg 29 Utrecht	Verontr. Grond. (org & anorg)	**32,62**	**Ja**	**Ja**	**Ja**
23	AR10912416	23-02-2022	G.vd Kamp		N74	Isotopenweg 29 Utrecht	Verontr. Grond. (org & anorg)	**32,7**	**Ja**	**Ja**	**Ja**
24	AR10912417	23-02-2022	Schuiteman		N74	Isotopenweg 29 Utrecht	Verontr. Grond. (org & anorg)	**29,48**	**Ja**	**Ja**	**Ja**
25	AR10912418	23-02-2022	Schuiteman		N74	Isotopenweg 29 Utrecht	Verontr. Grond. (org & anorg)	**29,44**	**Ja**	**Ja**	**Ja**
26	AR10912419	23-02-2022	G.vd Kamp		N74	Isotopenweg 29 Utrecht	Verontr. Grond. (org & anorg)	**33,52**	**Ja**	**Ja**	**Ja**
27	AR10912420	23-02-2022	Schuiteman		N74	Isotopenweg 29 Utrecht	Verontr. Grond. (org & anorg)	**31,4**	**Ja**	**Ja**	**Ja**
28	AR10912421	23-02-2022	Theo Pouw		N74	Isotopenweg 29 Utrecht	Verontr. Grond. (org & anorg)	**31,94**	**Ja**	**Ja**	**Ja**
29	AR10912422	23-02-2022	Theo Pouw		N74	Isotopenweg 29 Utrecht	Verontr. Grond. (org & anorg)	**32,82**	**Ja**	**Ja**	**Ja**
30	AR10912423	23-02-2022	Schuiteman		N74	Isotopenweg 29 Utrecht	Verontr. Grond. (org & anorg)	**33,16**	**Ja**	**Ja**	**Ja**
	Totaal ton							**982,56**			

4 BEGELEIDINGSBRIEF

BEWIJS VAN ONTVANGST (B1) (retour naar ontdoener)
Verplicht te gebruiken voor transport van afvalstoffen

THEO POUW GROEP

Theo Pouw bv
Isotopenweg 21
Isotopenweg 29
3542 AS Utrecht
Tel. 030 24 25 262
info@theopouw.nl

Theo Pouw bv
Vestiging Lelystad
Asfaltstraat 25
8211 AC Lelystad
Tel. 088 02 29 361
lelystad@theopouw.nl

Theo Pouw
Secundaire Bouwstoffen bv
Kwelderweg 15
9979 XN Eemshaven
Spikerboor 19
8491 PB Akkrum
Tel. 0596 548 900
eemshaven@theopouw.nl
akkrum@theopouw.nl

Theo Pouw
Secundaire Bouwstoffen Weert bv
Wetering 2
6002 SM Weert
Tel. 0495 583 330
weert@theopouw.nl

Postadres: Postbus 40329, 3504 AC Utrecht www.theopouw.nl

1

1 ☐ (primaire) ontdoener 2 ☐ ontvanger 3 ☐ handelaar 4 ☐ bemiddelaar

afzender: GEM Crailo B.V.
straat + nr: Nieuwe Crailoseweg 103
postc. + woonpl.: 1222 AB Hilversum
VIHB-nummer:

2

factuuradres: Dura Vermeer Infra Milieu BV
postbus of straat + nr: Postbus 577
postc. + woonpl.: 2130 AN HOOFDDORP

3A

ontdoener: GEM Crailo B.V.
straat + nr: Nieuwe Crailoseweg 103
postc. + woonpl.: 1222 AB Hilversum

3B

locatie van herkomst: HILVERSUM AMERSFOORTSESTR
straat + nr: AMERSFOORTSESTRAATWEG
postc. + woonpl.: 1222 AB HILVERSUM
datum aanvang transport: 22-3-22

4A

uitbesteed vervoerder:
straat + nr:
postc. + woonpl.:
VIHB-nummer:

4B

locatie van bestemming: THEO POUW BV
straat + nr: ISOTOPENWEG 29
postc. + woonpl.: 3542 AS UTRECHT
datum ontvangst transport:

5

getransporteerd door: 1 ☐ afzender 2 ☐ ontdoener 3 ☐ ontvanger 4 ☐ inzamelaar 5 ☐ vervoerder 6 ☐ uitbesteed vervoerder (vak 4a)

ontvanger/inzamelaar/vervoerder: Theo Pouw BV
straat + nr: Isotopenweg 29
postc. + woonpl.: 3542 AS UTRECHT
VIHB-nummer: 50003791VIHB
kenteken: [redacted]

route-inzameling ☐ ja ☐ nee
routelijst bijsluiten (zie toelichting)
inzamelaarsregeling ☐ ja ☐ nee
repeterende vrachten ☐ ja ☐ nee
zie toelichting

6

afvalstroomnummer	gebruikelijke benaming van de afvalstoffen	aantal/ verpakking	eural code	verw. meth.	geschatte hoeveelheid (kg)	gewogen hoeveelheid (kg)
062512200469	Verontr. grond (org & anorg)		170504	D05		
	Depot					

11245
Dura Vermeer Infra Milieu BV
Postbus 577
2130 AN HOOFDDORP

AFHAAL / LEVERBON
Weegbonnummer: I1000100307151
Datum: 22-03-2022
Begeleidingsbrief:
Kenteken/wagennr.: 73BDL4
Vervoerder: Theo Pouw BV
Product: WGI201
Verontr. grond (org & anorg)

Contractnummer: 10523238
Ordernummer: 10524673 Type: SO
Bestemming: HILVERSUM AMERSFOORTSESTRAATWEG
AMERSFOORTSESTRAATWEG
1222 AS HILVERSUM

Certificaat:
Toepassing:

Afvalstr.: 062512200469
Vergunning: 06261

Weging 1: 17.820 kg (Pt) 07:29
Weging 2: 51.820 kg 13:42
Netto: 34.000 kg Inkomend

Het vervoer geschiedt op de door sVa / Stichting Vervoeradres ter griffie van de arr.rechtbank te Amsterdam en Rotterdam gedeponeerde algemene voorwaarden voor het afvalstoffenvervoer over de weg, laatste versie. Voor aansprakelijkheid vervoerder z.o.z. In de vracht is verzekering niet begrepen

AF 10912335

handtekening afzender: [redacted]
handtekening ontdoener: [redacted]

De begeleidingsbrief dient naar waarheid ingevuld te worden en is alleen geldig als de verplichte (donkere) velden zijn ingevuld en de handtekeningen zijn geplaatst door daar bevoegde personen. De donker gearceerde velden zijn soms, afhankelijk van de omstandigheden, verplicht (zie toelichting op de achterzijde van dit formulier)

version 7.0 28/01/19
Nabestellen: www.logistiekconcurrent.nl Tel. 085 - 27 34 999 0658-1

4 BEGELEIDINGSBRIEF

BEWIJS VAN ONTVANGST (B1) (retour naar ontdoener)
Verplicht te gebruiken voor transport van afvalstoffen

POUW
THEO POUW GROEP

Theo Pouw bv
Isotopenweg 21
Isotopenweg 29
3542 AS Utrecht
Tel. 030 24 25 262
info@theopouw.nl

Theo Pouw bv
Vestiging Lelystad
Asfaltstraat 25
8211 AC Lelystad
Tel. 088 02 29 361
lelystad@theopouw.nl

Theo Pouw
Secundaire Bouwstoffen bv
Kwelderweg 15
9979 XN Eemshaven
Spikerboor 19
8491 PB Akkrum
Tel. 0596 548 900
eemshaven@theopouw.nl
akkrum@theopouw.nl

Theo Pouw
Secundaire Bouwstoffen Weert bv
Wetering 2
6002 SM Weert
Tel. 0495 583 330
weert@theopouw.nl

Postadres: Postbus 40329, 3504 AC Utrecht www.theopouw.nl

(4)

1

1 ☐ (primaire) ontdoener 2 ☐ ontvanger 3 ☐ handelaar 4 ☐ bemiddelaar

afzender: GEM Crailo B.V.
straat + nr: Nieuwe Crailoseweg 103
postc. + woonpl.: 1222 AB Hilversum
VIHB-nummer:

2

factuuradres: Dura Vermeer Infra Milieu BV
postbus of straat + nr: Postbus 577
postc. + woonpl.: 2130 AN HOOFDDORP

3A

ontdoener: GEM Crailo B.V.
straat + nr: Nieuwe Crailoseweg 103
postc. + woonpl.: 1222 AB Hilversum

3B

locatie van herkomst: HILVERSUM AMERSFOORTSESTR
straat + nr: AMERSFOORTSESTRAATWEG
postc. + woonpl.: 1222 AB HILVERSUM
datum aanvang transport: 2 - 3 - 22

4A

uitbesteed vervoerder:
straat + nr:
postc. + woonpl.:
VIHB-nummer:

4B

locatie van bestemming: THEO POUW BV
straat + nr: ISOTOPENWEG 29
postc. + woonpl.: 3542 AS UTRECHT
datum ontvangst transport: 22 - 3 - 22

5

getransporteerd door: 1 ☐ afzender 2 ☐ ontdoener 3 ☐ ontvanger 4 ☐ inzamelaar 5 ☐ vervoerder 6 ☐ uitbesteed vervoerder (vak 4a)

ontvanger/inzamelaar/vervoerder: Theo Pouw BV
straat + nr: Isotopenweg 29
postc. + woonpl.: 3542 AS UTRECHT

VIHB-nummer: 500037VIHB
kenteken: [redacted]

route-inzameling ☐ ja ☐ nee
routelijst bijsluiten (zie toelichting)
inzamelaarsregeling ☐ ja ☐ nee
repeterende vrachten ☐ ja ☐ nee
zie toelichting

6

afvalstroomnummer	gebruikelijke benaming van de afvalstoffen	aantal/ verpakking	eural code	verw. meth.	geschatte hoeveelheid (kg)	gewogen hoeveelheid (kg)
062512200469	Verontr. grond (org & anorg)		170504	D05		
	Depot					

11245
Dura Vermeer Infra Milieu BV
Postbus 577
2130 AN HOOFDDORP

!! STEEKPROEF !!

AFHAAL / LEVERBON
Weegbonnummer: I1000100307182
Datum: 22-03-2022
Begeleidingsbrief:
Kenteken/wagennr.: 92BJH4
Vervoerder: Schuiteman Transport BV
Product: WGI201
Verontr. grond (org & anorg)

Contractnummer: 10523238
Ordernummer: 10524673 Type: SO
Bestemming: HILVERSUM AMERSFOORTSESTRAATWEG
AMERSFOORTSESTRAATWEG
1222 AB HILVERSUM

Certificaat:
Toepassing:

Afvalstr.: 062512200469
Vergunning: 06251

Weging 1: 20.020 kg (Pt) 06:17
Weging 2: 52.200 kg 14:07
Netto: 32.180 kg Inkomend

Het vervoer geschiedt op de door sVa / Stichting Vervoeradres ter griffie van de arr.rechtbank te Amsterdam en Rotterdam gedeponeerde algemene voorwaarden voor het afvalstoffenvervoer over de weg, laatste versie. Voor aansprakelijkheid vervoerder z.o.z. In de vracht is verzekering niet begrepen

AR 109 2336

[redacted]	handtekening ontdoener	handtekening transporteur voor ontvangst der zending met gelijkgenummerde vrachtbrief	han... ...seerde) voor goe... ...t gelijk- ger...
[redacted]	[redacted]	[redacted]	[redacted]

De begeleidingsbrief dient naar waarheid ingevuld te worden en is alleen geldig als de verplichte (donkere) velden zijn ingevuld en de handtekeningen zijn geplaatst door de ...e bevoegde personen. De donker gearceerde velden zijn soms, afhankelijk van de omstandigheden, verplicht (zie toelichting op de achterzijde van dit formulier)

version 7.0 28/01/19
Nabestellen: www.logistiekconcurrent.nl Tel. 085 - 27 34 999 06581

...istiek® ...current.nl

4 BEGELEIDINGSBRIEF

BEWIJS VAN ONTVANGST (B1) (retour naar ontdoener)
Verplicht te gebruiken voor transport van afvalstoffen

POUW
THEO POUW GROEP

Theo Pouw bv
Isotopenweg 21
Isotopenweg 29
3542 AS Utrecht
Tel. 030 24 25 262
info@theopouw.nl

Theo Pouw bv
Vestiging Lelystad
Asfaltstraat 25
8211 AC Lelystad
Tel. 088 02 29 361
lelystad@theopouw.nl

Theo Pouw
Secundaire Bouwstoffen bv
Kwelderweg 15
9979 XN Eemshaven
Spikerboor 19
8491 PB Akkrum
Tel. 0596 548 900
eemshaven@theopouw.nl
akkrum@theopouw.nl

Theo Pouw
Secundaire Bouwstoffen Weert bv
Wetering 2
6002 SM Weert
Tel. 0495 583 330
weert@theopouw.nl

Postadres: Postbus 40329, 3504 AC Utrecht www.theopouw.nl

(41)

1

1 ☐ (primaire) ontdoener 2 ☐ ontvanger 3 ☐ handelaar 4 ☐ bemiddelaar

afzender: GEM Crailo B.V.
straat + nr: Nieuwe Crailoseweg 103
postc. + woonpl.: 1222 AB Hilversum
VIHB-nummer:

2

factuuradres: Dura Vermeer Infra Milieu BV
postbus of straat + nr: Postbus 577
postc. + woonpl.: 2130 AN HOOFDDORP

3A

ontdoener: GEM Crailo B.V.
straat + nr: Nieuwe Crailoseweg 103
postc. + woonpl.: 1222 AB Hilversum

3B

locatie van herkomst: HILVERSUM AMERSFOORTSESTR.
straat + nr: AMERSFOORTSESTRAATWEG
postc. + woonpl.: 1222 AB HILVERSUM
datum aanvang transport: 27-3-[illegible]

4A

uitbesteed vervoerder: [illegible]
straat + nr: [illegible]
postc. + woonpl.: [illegible]
VIHB-nummer: [illegible]

4B

locatie van bestemming: THEO POUW BV
straat + nr: ISOTOPENWEG 29
postc. + woonpl.: 3542 AS UTRECHT
datum ontvangst transport: 2[illegible]

5

getransporteerd door: 1 ☐ afzender 2 ☐ ontdoener 3 ☐ ontvanger 4 ☐ inzamelaar 5 ☐ vervoerder 6 ☐ uitbesteed vervoerder (vak 4a)

ontvanger/inzamelaar/vervoerder: Theo Pouw BV
straat + nr: Isotopenweg 29
postc. + woonpl.: 3542 AS UTRECHT

VIHB-nummer: 500037VIHB
kenteken: [redacted]

route-inzameling ☐ ja ☐ nee
routelijst bijsluiten (zie toelichting)
inzamelaarsregeling ☐ ja ☐ nee
repeterende vrachten ☐ ja ☐ nee
zie toelichting

6

afvalstroomnummer	gebruikelijke benaming van de afvalstoffen	aantal/ verpakking	eural code	verw. meth.	geschatte hoeveelheid (kg)	gewogen hoeveelheid (kg)
062512200469	Verontr. grond (org & anorg)		170504	D05		
	Depot					

!! STEEKPROEF !!

11245
Dura Vermeer Infra Milieu BV
Postbus 577
2130 AN HOOFDDORP

AFHAAL / LEVERBON
Weegbonnummer: I1000100307183
Datum: 22-03-2022
Begeleidingsbrief:
Kenteken/Wagennr.: 58BBD8
Vervoerder: Schuiteman Transport BV
Product: WGI201
Verontr. grond (org & anorg)

Contractnummer: 10523238
Ordernummer: 10524673 Type: SO
Bestemming: HILVERSUM AMERSFOORTSESTRAATWEG
AMERSFOORTSESTRAATWEG
1222 AB HILVERSUM

Certificaat:
Toepassing:

Afvalstr.: 062512200469
Vergunning: 06251

Weging 1: 20.460 kg (Pt) 06:51
Weging 2: 50.540 kg 14:08

Netto: 30.080 kg Inkomend

De begeleidingsbrief dient naar waarheid ingevuld te worden en is alleen geldig als de verplichte (donkere) velden zijn ingevuld en de handtekeningen zijn geplaatst door daartoe bevoegde personen. De donker gearceerde velden zijn soms, afhankelijk van de omstandigheden, verplicht (zie toelichting op de achterzijde van dit formulier)

Het vervoer geschiedt op de door sVa / Stichting Vervoeradres ter griffie van de arr.rechtbank te Amsterdam en Rotterdam gedeponeerde algemene voorwaarden voor het afvalstoffenvervoer over de weg, laatste versie. Voor aansprakelijkheid vervoerder z.o.z. In de vracht is verzekering niet begrepen

AF 10912337

handtekening afzender	handtekening ontdoener	handtekening transporteur voor ontvangst der zending met gelijkgenummerde vrachtbrief	ha[redacted]seerde) voor gelijk-
[redacted]	[redacted]	[redacted]	[redacted]

version 70 28/01/19
Nabestellen: www.logistiekconcurrent.nl Tel. 085 - 27 34 999 06581

4 BEGELEIDINGSBRIEF

BEWIJS VAN ONTVANGST (B1) (retour naar ontdoener)
Verplicht te gebruiken voor transport van afvalstoffen

Theo Pouw bv
Isotopenweg 21
Isotopenweg 29
3542 AS Utrecht
Tel. 030 24 25 262
info@theopouw.nl

Theo Pouw bv
Vestiging Lelystad
Asfaltstraat 25
8211 AC Lelystad
Tel. 088 02 29 361
lelystad@theopouw.nl

Theo Pouw
Secundaire Bouwstoffen bv
Kwelderweg 15
9979 XN Eemshaven
Spikerboor 19
8491 PB Akkrum
Tel. 0596 548 900
eemshaven@theopouw.nl
akkrum@theopouw.nl

Theo Pouw
Secundaire Bouwstoffen Weert bv
Wetering 2
6002 SM Weert
Tel. 0495 583 330
weert@theopouw.nl

Postadres: Postbus 40329, 3504 AC Utrecht www.theopouw.nl

42

1

1 ☐ (primaire) ontdoener 2 ☐ ontvanger 3 ☐ handelaar 4 ☐ bemiddelaar

afzender GEM Crailo B.V.
straat + nr Nieuwe Crailoseweg 103
postc. + woonpl. 1222 AB Hilversum
VIHB-nummer

2

factuuradres Dura Vermeer Infra Milieu BV
postbus of straat + nr Postbus 577
postc. + woonpl. 2130 AN HOOFDDORP

3A

ontdoener GEM Crailo B.V.
straat + nr Nieuwe Crailoseweg 103
postc. + woonpl. 1222 AB Hilversum

3B

locatie van herkomst HILVERSUM AMERSFOORTSESTR
straat + nr AMERSFOORTSESTRAATWEG
postc. + woonpl. 1222 AB HILVERSUM
datum aanvang transport 22-3-22

4A

uitbesteed vervoerder
straat + nr
postc. + woonpl.
VIHB-nummer

4B

locatie van bestemming THEO POUW BV
straat + nr ISOTOPENWEG 29
postc. + woonpl. 3542 AS UTRECHT
datum ontvangst transport 22/3/22

5

getransporteerd door: 1 ☐ afzender 2 ☐ ontdoener 3 ☐ ontvanger 4 ☐ inzamelaar 5 ☐ vervoerder 6 ☐ uitbesteed vervoerder (vak 4a)

ontvanger/inzamelaar/vervoerder Theo Pouw BV
straat + nr Isotopenweg 29
postc. + woonpl. 3542 AS UTRECHT
VIHB-nummer 500037VIHB
kenteken [redacted]

route-inzameling ☐ ja ☐ nee
routelijst bijsluiten (zie toelichting)
inzamelaarsregeling ☐ ja ☐ nee
repeterende vrachten ☐ ja ☐ nee
zie toelichting

6

afvalstroomnummer	gebruikelijke benaming van de afvalstoffen	aantal/ verpakking	eural code	verw. meth.	geschatte hoeveelheid (kg)	gewogen hoeveelheid (kg)
062512200469	Verontr. grond (org & anorg)		170504	D05		

11245
Dura Vermeer Infra Milieu BV
Postbus 577
2130 AN HOOFDDORP

AFHAAL / LEVERBON

Afvalstr.: 062512200469
Vergunning: 06251

Weegbonnummer: I1000100307251
Datum: 22-03-2022
Begeleidingsbrief:
Kenteken/wagennr.: 92BJH4
Vervoerder: Schuiteman Transport BV
Product: WGI201
Verontr. grond (org & anorg)

Weging 1: 20.020 kg (Pt) 06:17
Weging 2: 51.460 kg 15:35
Netto: 31.440 kg Inkomend

Contractnummer: 10523238
Ordernummer: 10524673 Type: SO
Bestemming: HILVERSUM AMERSFOORTSESTRAATWEG
AMERSFOORTSESTRAATWEG
1222 AB HILVERSUM

Certificaat:
Toepassing:

De begeleidingsbrief dient naar waarheid ingevuld te worden en is alleen geldig als de verplichte (donkere) velden zijn ingevuld en de handtekeningen zijn geplaatst door zijn soms, afhankelijk van de omstandigheden, verplicht (zie toelichting op de achterzijde van dit formulier) daarbij gevoegde personen. De donker gearceerde velden

Nabestellen: www.logistiekconcurrent.nl Tel. 085 - 27 34 999 0658-1

version 7.0 28/01/19

Het vervoer geschiedt op de door sVa / Stichting Vervoeradres ter griffie van de arr.rechtbank te Amsterdam en Rotterdam gedeponeerde algemene voorwaarden voor het afvalstoffenvervoer over de weg, laatste versie. Voor aansprakelijkheid vervoerder z.o.z. In de vracht is verzekering niet begrepen

AB 109 2338

handtekening afzender [redacted]

handtekening ontdoener [redacted]

handtekening ... ntvangst der ...achtbrief [redacted]

...erde) voor ...lijk-

4 BEGELEIDINGSBRIEF

BEWIJS VAN ONTVANGST (B1) (retour naar ontdoener)
Verplicht te gebruiken voor transport van afvalstoffen

Theo Pouw bv
Isotopenweg 21
Isotopenweg 29
3542 AS Utrecht
Tel. 030 24 25 262
info@theopouw.nl

Theo Pouw bv
Vestiging Lelystad
Asfaltstraat 25
8211 AC Lelystad
Tel. 088 02 29 361
lelystad@theopouw.nl

Theo Pouw
Secundaire Bouwstoffen bv
Kwelderweg 15
9979 XN Eemshaven
Spikerboor 19
8491 PB Akkrum
Tel. 0596 548 900
eemshaven@theopouw.nl
akkrum@theopouw.nl

Theo Pouw
Secundaire Bouwstoffen Weert bv
Wetering 2
6002 SM Weert
Tel. 0495 583 330
weert@theopouw.nl

Postadres: Postbus 40329, 3504 AC Utrecht www.theopouw.nl

1

1 ☐ (primaire) ontdoener 2 ☐ ontvanger 3 ☐ handelaar 4 ☐ bemiddelaar

afzender: GEM Crailo B.V.
straat + nr: Nieuwe Crailoseweg 103
postc. + woonpl.: 1222 AB Hilversum
VIHB-nummer:

2

factuuradres: Dura Vermeer Infra Milieu BV
postbus of straat + nr: Postbus 577
postc. + woonpl.: 2130 AN HOOFDDORP

3A

ontdoener: GEM Crailo B.V.
straat + nr: Nieuwe Crailoseweg 103
postc. + woonpl.: 1222 AB Hilversum

3B

locatie van herkomst: HILVERSUM AMERSFOORTSESTR
straat + nr: AMERSFOORTSESTRAATWEG
postc. + woonpl.: 1222 AB HILVERSUM
datum aanvang transport:

4A

uitbesteed vervoerder: Ged Kamp
straat + nr: Oostwaarts
postc. + woonpl.: 7161 EW Lochem
VIHB-nummer: 61xxx2

4B

locatie van bestemming: THEO POUW BV
straat + nr: ISOTOPENWEG 29
postc. + woonpl.: 3542 AS UTRECHT
datum ontvangst transport: 22-3-2022

5

getransporteerd door: 1 ☐ afzender 2 ☐ ontdoener 3 ☐ ontvanger 4 ☐ inzamelaar 5 ☐ vervoerder 6 ☐ uitbesteed vervoerder (sub 4a)

ontvanger/inzamelaar/vervoerder: Theo Pouw BV
straat + nr: Isotopenweg 29
postc. + woonpl.: 3542 AS UTRECHT
VIHB-nummer: 50003?VIHB
kenteken: [redacted]

route-inzameling ☐ ja ☐ nee
routelijst bijsluiten (zie toelichting)
inzamelaarsregeling ☐ ja ☐ nee
repeterende vrachten ☐ ja ☐ nee
zie toelichting

6

afvalstroomnummer	gebruikelijke benaming van de afvalstoffen	aantal/ verpakking	eural code	verw. meth.	geschatte hoeveelheid (kg)	gewogen hoeveelheid (kg)
0625122004[illegible]	Verontr. grond (org & anorg)		170504	D05		
	Depot					

11245
Dura Vermeer Infra Milieu BV
Postbus 577
2130 AN HOOFDDORP

AFHAAL / LEVERBON

Weegbonnummer: I1000100307223
Datum: 22-03-2022
Begeleidingsbrief:
Kenteken/Wagennr.: 58BPD4
Vervoerder: G. van de Kamp
Product: WGI201
Verontr. grond (org & anorg)

Contractnummer: 10523238
Ordernummer: 10524673 Type: SO
Bestemming: HILVERSUM AMERSFOORTSESTRAATWEG
AMERSFOORTSESTRAATWEG
1222 AB HILVERSUM

Certificaat:
Toepassing:

Afvalstr.: 0625122004[illegible]
Vergunning: 06251

Weging 1: 18.640 kg (Pt) 06:55
Weging 2: 53.860 kg 14:59
Netto: 35.220 kg Inkomend

De begeleidingsbrief dient naar waarheid ingevuld te worden en is alleen geldig als de verplichte (donkere) velden zijn ingevuld en de handtekeningen zijn geplaatst door zijn soms, afhankelijk van de omstandigheden, verplicht (zie toelichting op de achterzijde van dit formulier) daarbij bevoegde personen. De donker gearceerde velden

0658-1

Tel. 085 - 27 34 999

Nabestellen: www.logistiekconcurrent.nl

version 7.0 28/01/19

Het vervoer geschiedt op de door sVa / Stichting Vervoeradres ter griffie van de arr.rechtbank te Amsterdam en Rotterdam gedeponeerde algemene voorwaarden voor het afvalstoffenvervoer over de weg, laatste versie. Voor aansprakelijkheid vervoerder z.o.z. In de vracht is verzekering niet begrepen

AF 10912339

handtekening afzender [redacted]

handtekening ontdoener [redacted]

[redacted] voor ontvangst der [redacted]erde vrachtbrief

[redacted]eerde) voor [redacted]gelijk-

4 BEGELEIDINGSBRIEF

BEWIJS VAN ONTVANGST (B1) (retour naar ontdoener)
Verplicht te gebruiken voor transport van afvalstoffen

Theo Pouw bv
Isotopenweg 21
Isotopenweg 29
3542 AS Utrecht
Tel. 030 24 25 262
info@theopouw.nl

Theo Pouw bv
Vestiging Lelystad
Asfaltstraat 25
8211 AC Lelystad
Tel. 088 02 29 361
lelystad@theopouw.nl

Theo Pouw
Secundaire Bouwstoffen bv
Kwelderweg 15
9979 XN Eemshaven
Spikerboor 19
8491 PB Akkrum
Tel. 0596 548 900
eemshaven@theopouw.nl
akkrum@theopouw.nl

Theo Pouw
Secundaire Bouwstoffen Weert bv
Wetering 2
6002 SM Weert
Tel. 0495 583 330
weert@theopouw.nl

Postadres: Postbus 40329, 3504 AC Utrecht www.theopouw.nl

44

1

1 ☐ (primaire) ontdoener 2 ☐ ontvanger 3 ☐ handelaar 4 ☐ bemiddelaar

afzender: GEM Crailo B.V.
straat + nr: Nieuwe Crailoseweg 103
postc. + woonpl.: 1222 AB Hilversum
VIHB-nummer:

2

factuuradres: Dura Vermeer Infra Milieu BV
postbus of straat + nr: Postbus 577
postc. + woonpl.: 2130 AN HOOFDDORP

3A

ontdoener: GEM Crailo B.V.
straat + nr: Nieuwe Crailoseweg 103
postc. + woonpl.: 1222 AB Hilversum

3B

locatie van herkomst: HILVERSUM AMERSFOORTSESTR
straat + nr: AMERSFOORTSESTRAATWEG
postc. + woonpl.: 1222 AB HILVERSUM
datum aanvang transport: 22-3-22

4A

uitbesteed vervoerder:
straat + nr:
postc. + woonpl.:
VIHB-nummer:

4B

locatie van bestemming: THEO POUW BV
straat + nr: ISOTOPENWEG 29
postc. + woonpl.: 3542 AS UTRECHT
datum ontvangst transport:

5

getransporteerd door: 1 ☐ afzender 2 ☐ ontdoener 3 ☐ ontvanger 4 ☐ inzamelaar 5 ☐ vervoerder 6 ☐ uitbesteed vervoerder (vak 4a)

ontvanger/inzamelaar/vervoerder: Theo Pouw BV
straat + nr: Isotopenweg 29
postc. + woonpl.: 3542 AS UTRECHT
VIHB-nummer: 500037VIHB
kenteken: [redacted]

route-inzameling ☐ ja ☐ nee
routelijst bijsluiten (zie toelichting)
inzamelaarsregeling ☐ ja ☐ nee
repeterende vrachten ☐ ja ☐ nee
zie toelichting

6

afvalstroomnummer	gebruikelijke benaming van de afvalstoffen	aantal/ verpakking	eural code	verw. meth.	geschatte hoeveelheid (kg)	gewogen hoeveelheid (kg)
062512200469	Verontr. grond (org & anorg)		170504	D05		
	Depot					

!! STEEKPROEF !!

11245
Dura Vermeer Infra Milieu BV
Postbus 577
2130 AN HOOFDDORP

AFHAAL / LEVERBON

Weegbonnummer: I1000100307230
Datum: 22-03-2022
Begeleidingsbrief:
Kenteken/wagennr.: 73BDL4
Vervoerder: Theo Pouw BV
Product: WGI201
Verontr. grond (org & anorg)

Contractnummer: 10523238
Ordernummer: 10524673 Type: SO
Bestemming: HILVERSUM AMERSFOORTSESTRAATWEG
AMERSFOORTSESTRAATWEG
1222 AB HILVERSUM

Certificaat:
Toepassing:

Afvalstr.: 062512200469
Vergunning: 06251

Weging 1: 17.820 kg (Rt) 07:29
Weging 2: 50.420 kg 15:12
Netto: 32.600 kg Inkomend

De begeleidingsbrief dient naar waarheid ingevuld te worden en is alleen geldig als de verplichte (donkere) velden zijn ingevuld en de handtekeningen zijn geplaatst door zijn soms, afhankelijk van de omstandigheden, verplicht (zie toelichting op de achterzijde van dit formulier) daartoe bevoegde personen. De donker gearceerde velden

version 7.0 28/01/19
Nabestellen: www.logistiekconcurrent.nl Tel. 085 - 27 34 999 0658-1

Het vervoer geschiedt op de door sVa / Stichting Vervoeradres ter griffie van de arr.rechtbank te Amsterdam en Rotterdam gedeponeerde algemene voorwaarden voor het afvalstoffenvervoer over de weg, laatste versie. Voor aansprakelijkheid [redacted]

AR 109:2340

handtekening afzender [redacted]

handtekening ontdoener [redacted]

[redacted]

[redacted]

4 BEGELEIDINGSBRIEF

BEWIJS VAN ONTVANGST (B1) (retour naar ontdoener)
Verplicht te gebruiken voor transport van afvalstoffen

Theo Pouw bv
Isotopenweg 21
Isotopenweg 29
3542 AS Utrecht
Tel. 030 24 25 262
info@theopouw.nl

Theo Pouw bv
Vestiging Lelystad
Asfaltstraat 25
8211 AC Lelystad
Tel. 088 02 29 361
lelystad@theopouw.nl

Theo Pouw
Secundaire Bouwstoffen bv
Kwelderweg 15
9979 XN Eemshaven
Spikerboor 19
8491 PB Akkrum
Tel. 0596 548 900
eemshaven@theopouw.nl
akkrum@theopouw.nl

Theo Pouw
Secundaire Bouwstoffen Weert bv
Wetering 2
6002 SM Weert
Tel. 0495 583 330
weert@theopouw.nl

Postadres: Postbus 40329, 3504 AC Utrecht www.theopouw.nl

1

1 ☐ (primaire) ontdoener 2 ☐ ontvanger 3 ☐ handelaar 4 ☐ bemiddelaar

afzender: GEM Crailo B.V.
straat + nr: Nieuwe Crailoseweg 103
postc. + woonpl.: 1222 AB Hilversum
VIHB-nummer:

2

factuuradres: Dura Vermeer Infra Milieu BV
postbus of straat + nr: Postbus 577
postc. + woonpl.: 2130 AN HOOFDDORP

3A

ontdoener: GEM Crailo B.V.
straat + nr: Nieuwe Crailoseweg 103
postc. + woonpl.: 1222 AB Hilversum

3B

locatie van herkomst: HILVERSUM AMERSFOORTSESTR
straat + nr: AMERSFOORTSESTRAATWEG
postc. + woonpl.: 1222 AB HILVERSUM
datum aanvang transport: 22-03-22

4A

uitbesteed vervoerder:
straat + nr:
postc. + woonpl.:
VIHB-nummer:

4B

locatie van bestemming: THEO POUW BV
straat + nr: ISOTOPENWEG 29
postc. + woonpl.: 3542 AS UTRECHT
datum ontvangst transport:

5

getransporteerd door: 1 ☐ afzender 2 ☐ ontdoener 3 ☐ ontvanger 4 ☐ inzamelaar 5 ☐ vervoerder 6 ☐ uitbesteed vervoerder (vak 4a)

ontvanger/inzamelaar/vervoerder: Theo Pouw BV
straat + nr: Isotopenweg 29
postc. + woonpl.: 3542 AS UTRECHT

VIHB-nummer: 500037VIHB
kenteken: [redacted]

route-inzameling ☐ ja ☐ nee
routelijst bijsluiten (zie toelichting)
inzamelaarsregeling ☐ ja ☐ nee
repeterende vrachten ☐ ja ☐ nee
zie toelichting

6

afvalstroomnummer	gebruikelijke benaming van de afvalstoffen	aantal/ verpakking	eural code	verw. meth.	geschatte hoeveelheid (kg)	gewogen hoeveelheid (kg)
062612200469	Verontr. grond (org & anorg)		170504	D05		
	Depot					

11245
Dura Vermeer Infra Milieu BV
Postbus 577
2130 AN HOOFDDORP

AFHAAL / LEVERBON

Afvalstr.: 062612200469
Vergunning: 06251

Weegbonnummer: I1000100307255
Datum: 22-03-2022
Begeleidingsbrief:
Kenteken/wagennr.: 58BBD8
Vervoerder: Schuiteman Transport BV
Product: WGI201
Verontr. grond (org & anorg)

Weging 1: 20.460 kg (Pt) 06:51
Weging 2: 48.740 kg 15:37
Netto: 28.280 kg Inkomend

Contractnummer: 10523238
Ordernummer: 10524673 Type: SO
Bestemming: HILVERSUM AMERSFOORTSESTRAATWEG
AMERSFOORTSESTRAATWEG
1222 AB HILVERSUM

Certificaat:
Toepassing:

Het vervoer geschiedt op de door sVa / Stichting Vervoeradres ter griffie van de arr.rechtbank te Amsterdam en Rotterdam gedeponeerde algemene voorwaarden voor het afvalstoffenvervoer over de weg, laatste versie. Voor aansprakelijkheid vervoerder z.o.z. In de vracht is verzekering niet begrepen

AF 12012341

handtekening afzender [redacted]

handtekening ontdoener [redacted]

[redacted] voor ontvangst der gemerde vrachtbrief

[redacted] seerde) voor et gelijk-

De begeleidingsbrief dient naar waarheid ingevuld te worden en is alleen geldig als de verplichte (donkere) velden zijn ingevuld en de handtekeningen zijn geplaatst door daartoe bevoegde personen. De donker gearceerde velden zijn soms, afhankelijk van de omstandigheden, verplicht (zie toelichting op de achterzijde van dit formulier)

version 7.0 28/01/19
Nabestellen: www.logistiekconcurrent.nl Tel. 085 - 27 34 999 0658-1

4 BEGELEIDINGSBRIEF

BEWIJS VAN ONTVANGST (B1) (retour naar ontdoener)
Verplicht te gebruiken voor transport van afvalstoffen

POUW
THEO POUW GROEP

Theo Pouw bv
Isotopenweg 21
Isotopenweg 29
3542 AS Utrecht
Tel. 030 24 25 262
info@theopouw.nl

Theo Pouw bv
Vestiging Lelystad
Asfaltstraat 25
8211 AC Lelystad
Tel. 088 02 29 361
lelystad@theopouw.nl

Theo Pouw
Secundaire Bouwstoffen bv
Kwelderweg 15
9979 XN Eemshaven
Spikerboor 19
8491 PB Akkrum
Tel. 0596 548 900
eemshaven@theopouw.nl
akkrum@theopouw.nl

Theo Pouw
Secundaire Bouwstoffen Weert bv
Wetering 2
6002 SM Weert
Tel. 0495 583 330
weert@theopouw.nl

Postadres: Postbus 40329, 3504 AC Utrecht www.theopouw.nl

1

1 ☐ (primaire) ontdoener 2 ☐ ontvanger 3 ☐ handelaar 4 ☐ bemiddelaar

afzender: GEM Crailo B.V.
straat + nr: Nieuwe Crailoseweg 103
postc. + woonpl.: 1222 AB Hilversum
VIHB-nummer:

2

factuuradres: Dura Vermeer Infra Milieu BV
postbus of straat + nr: Postbus 577
postc. + woonpl.: 2130 AN HOOFDDORP

3A

ontdoener: GEM Crailo B.V.
straat + nr: Nieuwe Crailoseweg 103
postc. + woonpl.: 1222 AB Hilversum

3B

locatie van herkomst: HILVERSUM AMERSFOORTSESTR.
straat + nr: AMERSFOORTSESTRAATWEG
postc. + woonpl.: 1222 AB HILVERSUM
datum aanvang transport:

4A

uitbesteed vervoerder: Gud Kamp
straat + nr: [illegible]
postc. + woonpl.: [illegible]
VIHB-nummer: [illegible]

4B

locatie van bestemming: THEO POUW BV
straat + nr: ISOTOPENWEG 29
postc. + woonpl.: 3542 AS UTRECHT
datum ontvangst transport: 22-3-2022

5

getransporteerd door: 1 ☐ afzender 2 ☐ ontdoener 3 ☐ ontvanger 4 ☐ inzamelaar 5 ☐ vervoerder 6 ☐ uitbesteed vervoerder (vak 4a)

ontvanger/inzamelaar/vervoerder: Theo Pouw BV
straat + nr: Isotopenweg 29
postc. + woonpl.: 3542 AS UTRECHT
VIHB-nummer: 500037VIHB
kenteken: [redacted]

route-inzameling ☐ ja ☐ nee
routelijst bijsluiten (zie toelichting)
inzamelaarsregeling ☐ ja ☐ nee
repeterende vrachten ☐ ja ☐ nee
zie toelichting

6

afvalstroomnummer	gebruikelijke benaming van de afvalstoffen	aantal/ verpakking	eural code	verw. meth.	geschatte hoeveelheid (kg)	gewogen hoeveelheid (kg)
062512200469	Verontr. grond (org & anorg)		170504	D05		
	Depot 1					

11245
Dura Vermeer Infra Milieu BV
Postbus 577
2130 AN HOOFDDORP

AFHAAL / LEVERBON
Weegbonnummer: 11000100307275
Datum: 22-03-2022
Begeleidingsbrief:
Kenteken/wagennr.: 58BPD4
Vervoerder: G. van de Kamp
Product: WGI201
Verontr. grond (org & anorg)

Contractnummer: 10523238
Ordernummer: 10525566 Type: SO
Bestemming: HILVERSUM AMERSFOORTSESTRAATWEG
AMERSFOORTSESTRAATWEG
1222 AB HILVERSUM

Certificaat:
Toepassing:

Afvalstr.: 062512200469
Vergunning: 06251

Weging 1: 18.640 kg (Pt) 06:55
Weging 2: 54.680 kg 16:21
Netto: 36.040 kg Inkomend

Het vervoer geschiedt op de door sVa / Stichting Vervoeradres ter griffie van de arr.rechtbank te Amsterdam en Rotterdam gedeponeerde algemene voorwaarden voor het afvalstoffenvervoer over de weg, laatste versie. Voor aansprakelijkheid vervoerder z.o.z. In de vracht is verzekering niet begrepen

AR 109 2342

handtekening afzender	handtekening ontdoener	handtekening transporteur voor ontvangst der zending met gelijkgenummerde vrachtbrief	h[redacted]seerde) voor g[redacted] gelijk-
[redacted]	[redacted]	[redacted]	[redacted]

De begeleidingsbrief dient naar waarheid ingevuld te worden en is alleen geldig als de verplichte (donkere) velden zijn ingevuld en de handtekeningen zijn geplaatst door daartoe bevoegde personen. De donker gearceerde velden zijn soms, afhankelijk van de omstandigheden, verplicht (zie toelichting op de achterzijde van dit formulier)

version 7.0 28/01/19
Nabestellen: www.logistiekconcurrent.nl Tel. 085 - 27 34 999 0658-1

4 BEGELEIDINGSBRIEF

BEWIJS VAN ONTVANGST (B1) (retour naar ontdoener)
Verplicht te gebruiken voor transport van afvalstoffen

Theo Pouw bv
Isotopenweg 21
Isotopenweg 29
3542 AS Utrecht
Tel. 030 24 25 262
info@theopouw.nl

Theo Pouw bv
Vestiging Lelystad
Asfaltstraat 25
8211 AC Lelystad
Tel. 088 02 29 361
lelystad@theopouw.nl

Theo Pouw
Secundaire Bouwstoffen bv
Kwelderweg 15
9979 XN Eemshaven
Spikerboor 19
8491 PB Akkrum
Tel. 0596 548 900
eemshaven@theopouw.nl
akkrum@theopouw.nl

Theo Pouw
Secundaire Bouwstoffen Weert bv
Wetering 2
6002 SM Weert
Tel. 0495 583 330
weert@theopouw.nl

Postadres: Postbus 40329, 3504 AC Utrecht www.theopouw.nl

47

1

1 ☒ (primaire) ontdoener 2 ☐ ontvanger 3 ☐ handelaar 4 ☐ bemiddelaar

afzender: GEM Crailo B.V.
straat + nr: Nieuwe Crailoseweg 103
postc. + woonpl.: 1222 AB Hilversum
VIHB-nummer:

2

factuuradres: Dura Vermeer Infra Milieu BV
postbus of straat + nr: Postbus 577
postc. + woonpl.: 2130 AN HOOFDDORP

3A

ontdoener: GEM Crailo B.V.
straat + nr: Nieuwe Crailoseweg 103
postc. + woonpl.: 1222 AB Hilversum

3B

locatie van herkomst: HILVERSUM AMERSFOORTSESTR
straat + nr: AMERSFOORTSESTRAATWEG
postc. + woonpl.: 1222 AB HILVERSUM
datum aanvang transport:

4A

uitbesteed vervoerder:
straat + nr:
postc. + woonpl.:
VIHB-nummer:

4B

locatie van bestemming: THEO POUW BV
straat + nr: ISOTOPENWEG 29
postc. + woonpl.: 3542 AS UTRECHT
datum ontvangst transport:

5

getransporteerd door: 1 ☐ afzender 2 ☐ ontdoener 3 ☐ ontvanger 4 ☐ inzamelaar 5 ☐ vervoerder 6 ☐ uitbesteed vervoerder (vak 4a)

ontvanger/inzamelaar/vervoerder: Theo Pouw BV
straat + nr: Isotopenweg 29
postc. + woonpl.: 3542 AS UTRECHT
VIHB-nummer: 500037VIHB
kenteken: [redacted]

route-inzameling ☐ ja ☐ nee
routelijst bijsluiten (zie toelichting)
inzamelaarsregeling ☐ ja ☐ nee
repeterende vrachten ☐ ja ☐ nee
zie toelichting

6

afvalstroomnummer	gebruikelijke benaming van de afvalstoffen	aantal/ verpakking	eural code	verw. meth.	geschatte hoeveelheid (kg)	gewogen hoeveelheid (kg)
062512200469	Verontr. grond (org & anorg)		170504	D05	51320	
	Depot 1					

11245
Dura Vermeer Infra Milieu BV
Postbus 577
2130 AN HOOFDDORP

AFHAAL / LEVERBON
Weegbonnummer: I1000100307413
Datum: 23-03-2022
Begeleidingsbrief:
Kenteken/wagennr.: 92BJH4
Vervoerder: Schuiteman Transport BV
Product: WGI201
Verontr. grond (org & anorg)

Contractnummer: 10523238
Ordernummer: 10526170 Type: SO
Bestemming: HILVERSUM AMERSFOORTSESTRAATWEG
AMERSFOORTSESTRAATWEG
1222 AB HILVERSUM

Certificaat:
Toepassing:

Afvalstr.: 062512200469
Vergunning: 06251

Weging 1: 20.020 kg (Pt) 06:17
Weging 2: 51.320 kg (Pt) 08:51
Netto: 31.300 kg Inkomend

De begeleidingsbrief dient naar waarheid ingevuld te worden en is alleen geldig als de verplichte (donkere) velden zijn ingevuld en de handtekeningen zijn geplaatst door daartoe bevoegde personen. De donker gearceerde velden zijn soms, afhankelijk van de omstandigheden, verplicht (zie toelichting op de achterzijde van dit formulier)

Het vervoer geschiedt op de door sVa / Stichting Vervoeradres ter griffie van de arr.rechtbank te Amsterdam en Rotterdam gedeponeerde algemene voorwaarden voor het afvalstoffenvervoer over de weg, laatste versie. Voor aansprakelijkheid vervoerder z.o.z. In de vracht is verzekering niet begrepen

AF 10912343

handtekening ontdoener: [redacted]
handtekening transporteur voor ontvangst der [redacted] brief: [redacted]
[redacted]

4 BEGELEIDINGSBRIEF

BEWIJS VAN ONTVANGST (B1) (retour naar ontdoener)
Verplicht te gebruiken voor transport van afvalstoffen

THEO POUW GROEP

Theo Pouw bv
Isotopenweg 21
Isotopenweg 29
3542 AS Utrecht
Tel. 030 24 25 262
info@theopouw.nl

Theo Pouw bv
Vestiging Lelystad
Asfaltstraat 25
8211 AC Lelystad
Tel. 088 02 29 361
lelystad@theopouw.nl

Theo Pouw
Secundaire Bouwstoffen bv
Kwelderweg 15
9979 XN Eemshaven
Spikerboor 19
8491 PB Akkrum
Tel. 0596 548 900
eemshaven@theopouw.nl
akkrum@theopouw.nl

Theo Pouw
Secundaire Bouwstoffen Weert bv
Wetering 2
6002 SM Weert
Tel. 0495 583 330
weert@theopouw.nl

Postadres: Postbus 40329, 3504 AC Utrecht www.theopouw.nl

1

1 ☒ (primaire) ontdoener 2 ☐ ontvanger 3 ☐ handelaar 4 ☐ bemiddelaar

afzender: GEM Crailo B.V.
straat + nr: Nieuwe Crailoseweg 103
postc. + woonpl.: 1222 AB Hilversum
VIHB-nummer:

2

factuuradres: Dura Vermeer Infra Milieu BV
postbus of straat + nr: Postbus 577
postc. + woonpl.: 2130 AN HOOFDDORP

3A

ontdoener: GEM Crailo B.V.
straat + nr: Nieuwe Crailoseweg 103
postc. + woonpl.: 1222 AB Hilversum

3B

locatie van herkomst: HILVERSUM AMERSFOORTSESTR.
straat + nr: AMERSFOORTSESTRAATWEG
postc. + woonpl.: 1222 AB HILVERSUM
datum aanvang transport: 23-3-22

4A

uitbesteed vervoerder:
straat + nr:
postc. + woonpl.:
VIHB-nummer:

4B

locatie van bestemming: THEO POUW BV
straat + nr: ISOTOPENWEG 29
postc. + woonpl.: 3542 AS UTRECHT
datum ontvangst transport:

5

getransporteerd door: 1 ☐ afzender 2 ☐ ontdoener 3 ☐ ontvanger 4 ☐ inzamelaar 5 ☐ vervoerder 6 ☐ uitbesteed vervoerder (vak 4e)

ontvanger/inzamelaar/vervoerder: Theo Pouw BV
straat + nr: Isotopenweg 29
postc. + woonpl.: 3542 AS UTRECHT
VIHB-nummer: 500057VIHB
kenteken: [redacted]

route-inzameling ☐ ja ☐ nee
routelijst bijsluiten (zie toelichting)
inzamelaarsregeling ☐ ja ☐ nee
repeterende vrachten ☐ ja ☐ nee
zie toelichting

6

afvalstroomnummer	gebruikelijke benaming van de afvalstoffen	aantal/ verpakking	eural code	verw. meth.	geschatte hoeveelheid (kg)	gewogen hoeveelheid (kg)
062512200469	Verontr. grond (org & anorg)		170504	D05		
	Depot 1					

!! STEEKPROEF !!

11245
Dura Vermeer Infra Milieu BV
Postbus 577
2130 AN HOOFDDORP

AFHAAL / LEVERBON
Weegbonnummer: I1000100307361
Datum: 23-03-2022
Begeleidingsbrief:
Kenteken/wagennr.: 73BDL4
Vervoerder: Theo Pouw BV
Product: WG1201
Verontr. grond (org & anorg)

Contractnummer: 10523238
Ordernummer: 10525041 Type: SO
Bestemming: HILVERSUM AMERSFOORTSESTRAATWEG
AMERSFOORTSESTRAATWEG
1222 AB HILVERSUM

Certificaat:
Toepassing:

Afvalstr.: 062512200469
Vergunning: 06251

Weging 1: 17.020 kg (Pt) 07:29
Weging 2: 51.640 kg 07:56
Netto: 33.620 kg Inkomend

Het vervoer geschiedt op de door sVa / Stichting Vervoeradres ter griffie van de arr.rechtbank te Amsterdam en Rotterdam gedeponeerde algemene voorwaarden voor het afvalstoffenvervoer over de weg, laatste versie. Voor aansprakelijkheid vervoerder z.o.z. In de vracht is verzekering niet begrepen

AB 108 2344

handtekening afzender [redacted]

handtekening ontdoener [redacted]

[redacted]

handt... goede... genun... ...rde) voor ...lijk-

De begeleidingsbrief dient naar waarheid ingevuld te worden en is alleen geldig als de verplichte (donkere) velden zijn ingevuld en de handtekeningen zijn geplaatst door daar bevoegde personen. De donker gearceerde velden zijn soms, af... ...kelijk van de omstandigheden, verplicht (zie toelichting op de achterzijde van dit formulier)

version 7.0 28/01/19
Nabestellen: www.logistiekconcurrent.nl Tel. 085 - 27 34 999 0658-1

4 BEGELEIDINGSBRIEF

BEWIJS VAN ONTVANGST (B1) (retour naar ontdoener)
Verplicht te gebruiken voor transport van afvalstoffen

THEO POUW GROEP

Theo Pouw bv
Isotopenweg 21
Isotopenweg 29
3542 AS Utrecht
Tel. 030 24 25 262
info@theopouw.nl

Theo Pouw bv
Vestiging Lelystad
Asfaltstraat 25
8211 AC Lelystad
Tel. 088 02 29 361
lelystad@theopouw.nl

Theo Pouw
Secundaire Bouwstoffen bv
Kwelderweg 15
9979 XN Eemshaven
Spikerboor 19
8491 PB Akkrum
Tel. 0596 548 900
eemshaven@theopouw.nl
akkrum@theopouw.nl

Theo Pouw
Secundaire Bouwstoffen Weert bv
Wetering 2
6002 SM Weert
Tel. 0495 583 330
weert@theopouw.nl

Postadres: Postbus 40329, 3504 AC Utrecht www.theopouw.nl

1

1 ☐ (primaire) ontdoener 2 ☐ ontvanger 3 ☐ handelaar 4 ☐ bemiddelaar

afzender: GEM Crailo B.V.
straat + nr: Nieuwe Crailoseweg 103
postc. + woonpl.: 1222 AB Hilversum
VIHB-nummer:

2

factuuradres: Dura Vermeer Infra Milieu BV
postbus of straat + nr: Postbus 577
postc. + woonpl.: 2130 AN HOOFDDORP

3A

ontdoener: GEM Crailo B.V.
straat + nr: Nieuwe Crailoseweg 103
postc. + woonpl.: 1222 AB Hilversum

3B

locatie van herkomst: HILVERSUM AMERSFOORTSESTR
straat + nr: AMERSFOORTSESTRAATWEG
postc. + woonpl.: 1222 AB HILVERSUM
datum aanvang transport:

4A

uitbesteed vervoerder:
straat + nr:
postc. + woonpl.:
VIHB-nummer:

4B

locatie van bestemming: THEO POUW BV
straat + nr: ISOTOPENWEG 29
postc. + woonpl.: 3542 AS UTRECHT
datum ontvangst transport:

5

getransporteerd door: 1 ☐ afzender 2 ☐ ontdoener 3 ☐ ontvanger 4 ☐ inzamelaar 5 ☐ vervoerder 6 ☐ uitbesteed vervoerder (vak 4a)

ontvanger/inzamelaar/vervoerder: Theo Pouw BV
straat + nr: Isotopenweg 29
postc. + woonpl.: 3542 AS UTRECHT
VIHB-nummer: 500037VIHB
kenteken: [redacted]

route-inzameling ☐ ja ☐ nee
routelijst bijsluiten (zie toelichting)
inzamelaarsregeling ☐ ja ☐ nee
repeterende vrachten ☐ ja ☐ nee
zie toelichting

6

afvalstroomnummer	gebruikelijke benaming van de afvalstoffen	aantal/ verpakking	eural code	verw. meth.	geschatte hoeveelheid (kg)	gewogen hoeveelheid (kg)
062512200469	Verontr. grond (org & anorg)		170504	D05		

11245
Dura Vermeer Infra Milieu BV
Postbus 577
2130 AN HOOFDDORP

AFHAAL / LEVERBON

Weegbonnummer: I1000100307362
Datum: 23-03-2022
Begeleidingsbrief:
Kenteken/wagennr.: 57EKR6
Vervoerder: Theo Pouw BV
Product: WGI201
Verontr. grond (org & anorg)

Contractnummer: I0523238
Ordernummer: I0525041 Type: SO
Bestemming: HILVERSUM AMERSFOORTSESTRAATWEG
AMERSFOORTSESTRAATWEG
1222 AB HILVERSUM

Certificaat:
Toepassing:

Afvalstr.: 062512200469
Vergunning: 06251

Weging 1: 16.900 kg (Pt) 06:07
Weging 2: 51.640 kg 07:58
Netto: 34.740 kg Inkomend

De begeleidingsbrief dient naar waarheid ingevuld te worden en is alleen geldig als de verplichte (donkere) velden zijn ingevuld en de handtekeningen zijn geplaatst door daartoe bevoegde personen. De donker gearceerde velden zijn soms, afhankelijk van de omstandigheden, verplicht (zie toelichting op de achterzijde van dit formulier)

Nabestellen: www.logistiekconcurrent.nl Tel. 085 - 27 34 999 0658-1 version 7.0 28/01/19

Het vervoer geschiedt op de door sVa / Stichting Vervoeradres ter griffie van de arr.rechtbank te Amsterdam en Rotterdam gedeponeerde algemene voorwaarden voor het afvalstoffenvervoer over de weg, laatste versie. Voor aansprakelijkheid vervoerder z.o.z. In de vracht is verzekering niet begrepen

AF 10012345

handtekening afzender [redacted] | handtekening ontdoener [redacted] | handtekening transporteur voor ontvangst der z… e vrachtbrief [redacted] | hand… goed… genu… …sseerde) voor …et gelijk- [redacted]

4 BEGELEIDINGSBRIEF

BEWIJS VAN ONTVANGST (B1) (retour naar ontdoener)
Verplicht te gebruiken voor transport van afvalstoffen

Theo Pouw bv
Isotopenweg 21
Isotopenweg 29
3542 AS Utrecht
Tel. 030 24 25 262
info@theopouw.nl

Theo Pouw bv
Vestiging Lelystad
Asfaltstraat 25
8211 AC Lelystad
Tel. 088 02 29 361
lelystad@theopouw.nl

Theo Pouw
Secundaire Bouwstoffen bv
Kwelderweg 15
9979 XN Eemshaven
Spikerboor 19
8491 PB Akkrum
Tel. 0596 548 900
eemshaven@theopouw.nl
akkrum@theopouw.nl

Theo Pouw
Secundaire Bouwstoffen Weert bv
Wetering 2
6002 SM Weert
Tel. 0495 583 330
weert@theopouw.nl

Postadres: Postbus 40329, 3504 AC Utrecht www.theopouw.nl

1

1 ☒ (primaire) ontdoener 2 ☐ ontvanger 3 ☐ handelaar 4 ☐ bemiddelaar

afzender: GEM Crailo B.V.
straat + nr: Nieuwe Crailoseweg 103
postc. + woonpl.: 1222 AB Hilversum
VIHB-nummer:

2

factuuradres: Dura Vermeer Infra Milieu BV
postbus of straat + nr: Postbus 577
postc. + woonpl.: 2130 AN HOOFDDORP

3A

ontdoener: GEM Crailo B.V.
straat + nr: Nieuwe Crailoseweg 103
postc. + woonpl.: 1222 AB Hilversum

3B

locatie van herkomst: HILVERSUM AMERSFOORTSESTR
straat + nr: AMERSFOORTSESTRAATWEG
postc. + woonpl.: 1222 AB HILVERSUM
datum aanvang transport: 23-3-2022

4A

uitbesteed vervoerder: Schuiteman
straat + nr: Nieuwe [illegible] 26
postc. + woonpl.: [illegible]
VIHB-nummer: [illegible]

4B

locatie van bestemming: THEO POUW BV
straat + nr: ISOTOPENWEG 29
postc. + woonpl.: 3542 AS UTRECHT
datum ontvangst transport: 23-3-2022

5

getransporteerd door: 1 ☐ afzender 2 ☐ ontdoener 3 ☐ ontvanger 4 ☐ inzamelaar 5 ☒ vervoerder 6 ☐ uitbesteed vervoerder (vak 4a)

ontvanger/inzamelaar/vervoerder: Theo Pouw BV
straat + nr: Isotopenweg 29
postc. + woonpl.: 3542 AS UTRECHT
VIHB-nummer: 500037VIHB
kenteken: [redacted]

route-inzameling ☐ ja ☐ nee
routelijst bijsluiten (zie toelichting)
inzamelaarsregeling ☐ ja ☐ nee
repeterende vrachten ☐ ja ☐ nee
zie toelichting

6

afvalstroomnummer	gebruikelijke benaming van de afvalstoffen	aantal/ verpakking	eural code	verw. meth.	geschatte hoeveelheid (kg)	gewogen hoeveelheid (kg)
062512200469	Verontr. grond (org & anorg)		170504	D05		
	Dpl 1					

11245
Dura Vermeer Infra Milieu BV
Postbus 577
2130 AN HOOFDDORP

AFHAAL / LEVERBON
Weegbonnummer: 11000100307367
Datum: 23-03-2022
Begeleidingsbrief:
Kenteken/wagennr.: 33BFF4
Vervoerder: Schuiteman Transport BV
Product: WSI201
Verontr. grond (org & anorg)

Contractnummer: 10523238
Ordernummer: 10525041 Type: SO
Bestemming: HILVERSUM AMERSFOORTSESTRAATWEG
AMERSFOORTSESTRAATWEG
1222 AB HILVERSUM

Certificaat:
Toepassing:

Afvalstr.: 062512200469
Vergunning: 06251

Weging 1: 18.460 kg (Pt) 09:01
Weging 2: 51.820 kg 08:07
Netto: 33.360 kg Inkomend

De begeleidingsbrief dient naar waarheid ingevuld te worden en is alleen geldig als de verplichte (donkere) velden zijn ingevuld en de handtekeningen zijn geplaatst door daarbevoegde personen. De donker gearceerde velden zijn soms, afhankelijk van de omstandigheden, verplicht (zie toelichting op de achterzijde van dit formulier)

version 7.0 28/01/19
Nabestellen: www.logistiekconcurrent.nl Tel. 085 - 27 34 999 0658-1

Het vervoer geschiedt op de door sVa / Stichting Vervoeradres ter griffie van de arr.rechtbank te Amsterdam en Rotterdam gedeponeerde algemene voorwaarden voor het afvalstoffenvervoer over de weg, laatste versie. Voor aansprakelijkheid vervoerder z.o.z. In de vracht is verzekering niet begrepen

AR 109 2346

handtekening afzender: [redacted]
handtekening ontdoener: [redacted]

4 BEGELEIDINGSBRIEF

BEWIJS VAN ONTVANGST (B1) (retour naar ontdoener)
Verplicht te gebruiken voor transport van afvalstoffen

THEO POUW GROEP

Theo Pouw bv
Isotopenweg 21
Isotopenweg 29
3542 AS Utrecht
Tel. 030 24 25 262
info@theopouw.nl

Theo Pouw bv
Vestiging Lelystad
Asfaltstraat 25
8211 AC Lelystad
Tel. 088 02 29 361
lelystad@theopouw.nl

Theo Pouw
Secundaire Bouwstoffen bv
Kwelderweg 15
9979 XN Eemshaven
Spikerboor 19
8491 PB Akkrum
Tel. 0596 548 900
eemshaven@theopouw.nl
akkrum@theopouw.nl

Theo Pouw
Secundaire Bouwstoffen Weert bv
Wetering 2
6002 SM Weert
Tel. 0495 583 330
weert@theopouw.nl

Postadres: Postbus 40329, 3504 AC Utrecht www.theopouw.nl

1

1 ☐ (primaire) ontdoener 2 ☐ ontvanger 3 ☐ handelaar 4 ☐ bemiddelaar

afzender: GEM Crailo B.V.
straat + nr: Nieuwe Crailoseweg 103
postc. + woonpl.: 1222 AB Hilversum
VIHB-nummer:

2

factuuradres: Dura Vermeer Infra Milieu BV
postbus of straat + nr: Postbus 577
postc. + woonpl.: 2130 AN HOOFDDORP

3A

ontdoener: GEM Crailo B.V.
straat + nr: Nieuwe Crailoseweg 103
postc. + woonpl.: 1222 AB Hilversum

3B

locatie van herkomst: HILVERSUM AMERSFOORTSESTR
straat + nr: AMERSFOORTSESTRAATWEG
postc. + woonpl.: 1222 AB HILVERSUM
datum aanvang transport:

4A

uitbesteed vervoerder: Gud Kamp
straat + nr: Wetering
postc. + woonpl.: 2131 KW Cleer
VIHB-nummer: 21[illegible]

4B

locatie van bestemming: THEO POUW BV
straat + nr: ISOTOPENWEG 29
postc. + woonpl.: 3542 AS UTRECHT
datum ontvangst transport: 23-3-2023

5

getransporteerd door: 1 ☐ afzender 2 ☐ ontdoener 3 ☐ ontvanger 4 ☐ inzamelaar 5 ☐ vervoerder 6 ☐ uitbesteed vervoerder (vak 4a)

ontvanger/inzamelaar/vervoerder: Theo Pouw BV
straat + nr: Isotopenweg 29
postc. + woonpl.: 3542 AS UTRECHT

VIHB-nummer: 500057VIHB
kenteken: [redacted]

route-inzameling ☐ ja ☐ nee
routelijst bijsluiten (zie toelichting)
inzamelaarsregeling ☐ ja ☐ nee
repeterende vrachten ☐ ja ☐ nee
zie toelichting

6

afvalstroomnummer	gebruikelijke benaming van de afvalstoffen	aantal/ verpakking	eural code	verw. meth.	geschatte hoeveelheid (kg)	gewogen hoeveelheid (kg)
062512200469	Verontr. grond (org & anorg)		170504	D05		
	Depot					

11245
Dura Vermeer Infra Milieu BV
Postbus 577
2130 AN HOOFDDORP

AFHAAL / LEVERBON
Weegbonnummer: I1000100307371
Datum: 23-03-2022
Begeleidingsbrief:
Kenteken/wagennr.: 58BPD4
Vervoerder: G. van de Kamp
Product: WG1201
Verontr. grond (org & anorg)

Contractnummer: 10523238
Ordernummer: 10525041 Type: SO
Bestemming: HILVERSUM AMERSFOORTSESTRAATWEG
AMERSFOORTSESTRAATWEG
1222 AB HILVERSUM

Certificaat:
Toepassing:

Afvalstr.: 062512200469
Vergunning: 06251

Weging 1: 18.640 kg (Pt) 06:55
Weging 2: 50.920 kg 08:12
Netto: 32.280 kg Inkomend

Het vervoer geschiedt op de door sVa / Stichting Vervoeradres ter griffie van de arr.rechtbank te Amsterdam en Rotterdam gedeponeerde algemene voorwaarden voor het afvalstoffenvervoer over de weg, laatste versie. Voor aansprakelijkheid vervoerder z.o.z. in de vracht is verzekering niet begrepen

2347

handtekening afzender [redacted]

handtekening transporteur voor ontvangst der zending met gelijkgenummerde vrachtbrief [redacted]

handt[redacted] goede[redacted] genun[redacted] erde) voor elijk-

De begeleidingsbrief dient naar waarheid ingevuld te worden en is alleen geldig als de verplichte (donkere) velden zijn ingevuld en de handtekeningen zijn geplaatst door daar[illegible] bevoegde personen. De donker gearceerde velden zijn soms, af[illegible] kelijk van de omstandigheden, verplicht (zie toelichting op de achterzijde van dit formulier)

version 7.0 28/01/19
Nabestellen: www.logistiekconcurrent.nl Tel. 085 - 27 34 999 0658-1

4 BEGELEIDINGSBRIEF

BEWIJS VAN ONTVANGST (B1) (retour naar ontdoener)
Verplicht te gebruiken voor transport van afvalstoffen

THEO POUW GROEP

Theo Pouw bv
Isotopenweg 21
Isotopenweg 29
3542 AS Utrecht
Tel. 030 24 25 262
info@theopouw.nl

Theo Pouw bv
Vestiging Lelystad
Asfaltstraat 25
8211 AC Lelystad
Tel. 088 02 29 361
lelystad@theopouw.nl

Theo Pouw
Secundaire Bouwstoffen bv
Kwelderweg 15
9979 XN Eemshaven
Spikerboor 19
8491 PB Akkrum
Tel. 0596 548 900
eemshaven@theopouw.nl
akkrum@theopouw.nl

Theo Pouw
Secundaire Bouwstoffen Weert bv
Wetering 2
6002 SM Weert
Tel. 0495 583 330
weert@theopouw.nl

Postadres: Postbus 40329, 3504 AC Utrecht www.theopouw.nl

1

1 ☐ (primaire) ontdoener 2 ☐ ontvanger 3 ☐ handelaar 4 ☐ bemiddelaar

afzender: GEM Crailo B.V.
straat + nr: Nieuwe Crailoseweg 103
postc. + woonpl.: 1222 AB Hilversum
VIHB-nummer:

2

factuuradres: Dura Vermeer Infra Milieu BV
postbus of straat + nr: Postbus 577
postc. + woonpl.: 2130 AN HOOFDDORP

3A

ontdoener: GEM Crailo B.V.
straat + nr: Nieuwe Crailoseweg 103
postc. + woonpl.: 1222 AB Hilversum

3B

locatie van herkomst: HILVERSUM AMERSFOORTSESTR
straat + nr: AMERSFOORTSESTRAATWEG
postc. + woonpl.: 1222 AB HILVERSUM
datum aanvang transport: 23-3-22

4A

uitbesteed vervoerder:
straat + nr:
postc. + woonpl.:
VIHB-nummer:

4B

locatie van bestemming: THEO POUW BV
straat + nr: ISOTOPENWEG 29
postc. + woonpl.: 3542 AS UTRECHT
datum ontvangst transport:

5

getransporteerd door: 1 ☐ afzender 2 ☐ ontdoener 3 ☐ ontvanger 4 ☐ inzamelaar 5 ☐ vervoerder 6 ☐ uitbesteed vervoerder (vak 4a)

ontvanger/inzamelaar/vervoerder: Theo Pouw BV
straat + nr: Isotopenweg 29
postc. + woonpl.: 3542 AS UTRECHT
VIHB-nummer: 500037VIHB
kenteken: [redacted]

route-inzameling ☐ ja ☐ nee
routelijst bijsluiten (zie toelichting)
inzamelaarsregeling ☐ ja ☐ nee
repeterende vrachten ☐ ja ☐ nee
zie toelichting

6

afvalstroomnummer	gebruikelijke benaming van de afvalstoffen	aantal/ verpakking	eural code	verw. meth.	geschatte hoeveelheid (kg)	gewogen hoeveelheid (kg)
062512200469	Verontr. grond (org & anorg)		170504	D05		
	Depot 1					

!! STEEKPROEF !!

11245
Dura Vermeer Infra Milieu BV
Postbus 577
2130 AN HOOFDDORP

AFHAAL / LEVERBON

Weegbonnummer: I1000100307434
Datum: 23-03-2022
Begeleidingsbrief:
Kenteken/wagennr.: 92BJH4
Vervoerder: Schuiteman Transport BV
Product: WGI201
Verontr. grond (org & anorg)

Contractnummer: 10523238
Ordernummer: 10526170 Type: SO
Bestemming: HILVERSUM AMERSFOORTSESTRAATWEG
AMERSFOORTSESTRAATWEG
1222 AB HILVERSUM

Certificaat:
Toepassing:

Afvalstr.: 062512200469
Vergunning: 06251

Weging 1: 20.020 kg (Pt) 06:17
Weging 2: 53.360 kg 09:12
Netto: 33.340 kg Inkomend

Het vervoer geschiedt op de door sVa / Stichting Vervoeradres ter griffie van de arr.rechtbank te Amsterdam en Rotterdam gedeponeerde algemene voorwaarden voor het afvalstoffenvervoer over de weg, laatste versie. Voor aansprakelijkheid vervoerder z.o.z. in de vracht is verzekering niet begrepen

AR 109 2348

handtekening afzender	handtekening ontdoener	handtekening transporteur voor ontvangst der zending met gelijkgenummerde vrachtbrief	ha… go… ge… …osseerde) voor …et gelijk-
[redacted]	[redacted]	[redacted]	[redacted]

De begeleidingsbrief dient naar waarheid ingevuld te worden en is alleen geldig als de verplichte (donkere) velden zijn ingevuld en de handtekeningen zijn geplaatst door zijn soms, afhankelijk van de omstandigheden, verplicht (zie toelichting op de achterzijde van dit formulier) daarbij bevoegde personen. De donker gearceerde velden

version 7.J 28/01/19
Nabestellen: www.logistiekconcurrent.nl Tel. 085 - 27 34 999 0658-1

4 BEGELEIDINGSBRIEF

BEWIJS VAN ONTVANGST (B1) (retour naar ontdoener)
Verplicht te gebruiken voor transport van afvalstoffen

THEO POUW GROEP

Theo Pouw bv
Isotopenweg 21
Isotopenweg 29
3542 AS Utrecht
Tel. 030 24 25 262
info@theopouw.nl

Theo Pouw bv
Vestiging Lelystad
Asfaltstraat 25
8211 AC Lelystad
Tel. 088 02 29 361
lelystad@theopouw.nl

Theo Pouw
Secundaire Bouwstoffen bv
Kwelderweg 15
9979 XN Eemshaven
Spikerboor 19
8491 PB Akkrum
Tel. 0596 548 900
eemshaven@theopouw.nl
akkrum@theopouw.nl

Theo Pouw
Secundaire Bouwstoffen Weert bv
Wetering 2
6002 SM Weert
Tel. 0495 583 330
weert@theopouw.nl

Postadres: Postbus 40329, 3504 AC Utrecht www.theopouw.nl

1

1 ☐ (primaire) ontdoener 2 ☐ ontvanger 3 ☐ handelaar 4 ☐ bemiddelaar

afzender: GEM Crailo B.V.
straat + nr: Nieuwe Crailoseweg 103
postc. + woonpl.: 1222 AB Hilversum
VIHB-nummer:

2

factuuradres: Dura Vermeer Infra Milieu BV
postbus of straat + nr: Postbus 577
postc. + woonpl.: 2130 AN HOOFDDORP

3A

ontdoener: GEM Crailo B.V.
straat + nr: Nieuwe Crailoseweg 103
postc. + woonpl.: 1222 AB Hilversum

3B

locatie van herkomst: HILVERSUM AMERSFOORTSESTR
straat + nr: AMERSFOORTSESTRAATWEG
postc. + woonpl.: 1222 AB HILVERSUM
datum aanvang transport: 23-3-22

4A

uitbesteed vervoerder:
straat + nr:
postc. + woonpl.:
VIHB-nummer:

4B

locatie van bestemming: THEO POUW BV
straat + nr: ISOTOPENWEG 29
postc. + woonpl.: 3542 AS UTRECHT
datum ontvangst transport:

5

getransporteerd door: 1 ☐ afzender 2 ☐ ontdoener 3 ☐ ontvanger 4 ☐ inzamelaar 5 ☐ vervoerder 6 ☐ uitbesteed vervoerder (vnk 4a)

ontvanger/inzamelaar/vervoerder: Theo Pouw BV
straat + nr: Isotopenweg 29
postc. + woonpl.: 3542 AS UTRECHT

VIHB-nummer: 500037VIHB
kenteken: [redacted]

route-inzameling ☐ ja ☐ nee
routelijst bijsluiten (zie toelichting)
inzamelaarsregeling ☐ ja ☐ nee
repeterende vrachten ☐ ja ☐ nee
zie toelichting

6

afvalstroomnummer	gebruikelijke benaming van de afvalstoffen	aantal/ verpakking	eural code	verw. meth.	geschatte hoeveelheid (kg)	gewogen hoeveelheid (kg)
062512200469	Verontr. grond (org & anorg)		170504	D05		
	Deel 1					

11245
Dura Vermeer Infra Milieu BV
Postbus 577
2130 AN HOOFDDORP

AFHAAL / LEVERBON
Weegbonnummer: I1000100307443
Datum: 23-03-2022
Begeleidingsbrief:
Kenteken/wagennr.: 73BDL4
Vervoerder: Theo Pouw BV
Product: WGI201
Verontr. grond (org & anorg)

Contractnummer: 10523238
Ordernummer: 10525041 Type: SO
Bestemming: HILVERSUM AMERSFOORTSESTRAATWEG
AMERSFOORTSESTRAATWEG
1222 AB HILVERSUM

Certificaat:
Toepassing:

Afvalstr.: 062512200469
Vergunning: 06251

Weging 1: 17.820 kg (Pt) 07:29
Weging 2: 52.480 kg 09:26
Netto: 34.660 kg Inkomend

Het vervoer geschiedt op de door sVa / Stichting Vervoeradres ter griffie van de arr.rechtbank te Amsterdam en Rotterdam gedeponeerde algemene voorwaarden voor het afvalstoffenvervoer over de weg, laatste versie. Voor aansprakelijkheid vervoerder z.o.z. In de vracht is verzekering niet begrepen

AF 10912349

[redacted] handtekening ontdoener [redacted] [redacted] esseerde) voor et gelijk-

De begeleidingsbrief dient naar waarheid ingevuld te worden en is alleen geldig als de verplichte (donkere) velden zijn ingevuld en de handtekeningen zijn geplaatst door daartoe bevoegde personen. De donker gearceerde velden zijn soms, afhankelijk van de omstandigheden, verplicht (zie toelichting op de achterzijde van dit formulier)

version 7.0 28/01/19
Nabestellen: www.logistiekconcurrent.nl Tel. 085 - 27 34 999 0658-1

4 BEGELEIDINGSBRIEF

BEWIJS VAN ONTVANGST (B1) (retour naar ontdoener)
Verplicht te gebruiken voor transport van afvalstoffen

THEO POUW GROEP

Theo Pouw bv
Isotopenweg 21
Isotopenweg 29
3542 AS Utrecht
Tel. 030 24 25 262
info@theopouw.nl

Theo Pouw bv
Vestiging Lelystad
Asfaltstraat 25
8211 AC Lelystad
Tel. 088 02 29 361
lelystad@theopouw.nl

Theo Pouw
Secundaire Bouwstoffen bv
Kwelderweg 15
9979 XN Eemshaven
Spikerboor 19
8491 PB Akkrum
Tel. 0596 548 900
eemshaven@theopouw.nl
akkrum@theopouw.nl

Theo Pouw
Secundaire Bouwstoffen Weert bv
Wetering 2
6002 SM Weert
Tel. 0495 583 330
weert@theopouw.nl

Postadres: Postbus 40329, 3504 AC Utrecht www.theopouw.nl

S4

1

1 ☐ (primaire) ontdoener 2 ☐ ontvanger 3 ☐ handelaar 4 ☐ bemiddelaar

afzender: GEM Crailo B.V.
straat + nr: Nieuwe Crailoseweg 103
postc. + woonpl.: 1222 AB Hilversum
VIHB-nummer:

2

factuuradres: Dura Vermeer Infra Milieu BV
postbus of straat + nr: Postbus 577
postc. + woonpl.: 2130 AN HOOFDDORP

3A

ontdoener: GEM Crailo B.V.
straat + nr: Nieuwe Crailoseweg 103
postc. + woonpl.: 1222 AB Hilversum

3B

locatie van herkomst: HILVERSUM AMERSFOORTSESTR
straat + nr: AMERSFOORTSESTRAATWEG
postc. + woonpl.: 1222 AB HILVERSUM
datum aanvang transport: 23-3-2022

4A

uitbesteed vervoerder:
straat + nr:
postc. + woonpl.:
VIHB-nummer:

4B

locatie van bestemming: THEO POUW BV
straat + nr: ISOTOPENWEG 29
postc. + woonpl.: 3542 AS UTRECHT
datum ontvangst transport:

5

getransporteerd door: 1 ☐ afzender 2 ☐ ontdoener 3 ☐ ontvanger 4 ☐ inzamelaar 5 ☒ vervoerder 6 ☐ uitbesteed vervoerder (vak 4a)

ontvanger/inzamelaar/vervoerder: Theo Pouw BV
straat + nr: Isotopenweg 29
postc. + woonpl.: 3542 AS UTRECHT
VIHB-nummer: 500037VIHB
kenteken: [redacted]

route-inzameling ☐ ja ☐ nee
routelijst bijsluiten (zie toelichting)
inzamelaarsregeling ☐ ja ☐ nee
repeterende vrachten ☐ ja ☐ nee
zie toelichting

6

afvalstroomnummer	gebruikelijke benaming van de afvalstoffen	aantal/ verpakking	eural code	verw. meth.	geschatte hoeveelheid (kg)	gewogen hoeveelheid (kg)
062512200469	Verontr. grond (org & anorg)		170504	D05	34.640	
	Dagel 1					

!! STEEKPROEF !!

11245
Dura Vermeer Infra Milieu BV
Postbus 577
2130 AN HOOFDDORP

AFHAAL / LEVERBON
Weegbonnummer: I1000100307445
Datum: 23-03-2022
Begeleidingsbrief:
Kenteken/wagennr.: 57BKR6
Vervoerder: Theo Pouw BV
Product: WGI201
Verontr. grond (org & anorg)

Contractnummer: 10523238
Ordernummer: 10525041 Type: SO
Bestemming: HILVERSUM AMERSFOORTSESTRAATWEG
AMERSFOORTSESTRAATWEG
1222 AB HILVERSUM

Certificaat:
Toepassing:

Afvalstr.: 062512200469
Vergunning: 06251

Weging 1: 16.900 kg (Pt) 06:07
Weging 2: 51.540 kg 09:27
Netto: 34.640 kg Inkomend

De begeleidingsbrief dient naar waarheid ingevuld te worden en is alleen geldig als de verplichte (donkere) velden zijn ingevuld en de handtekeningen zijn geplaatst door daartoe bevoegde personen. De donker gearceerde velden zijn soms, afhankelijk van de omstandigheden, verplicht (zie toelichting op de achterzijde van dit formulier)

Nabestellen: www.logistiekconcurrent.nl Tel. 085 - 27 34 999 0658-1 version 70 28/01/19

Het vervoer geschiedt op de door sVa / Stichting Vervoeradres ter griffie van de arr.rechtbank te Amsterdam en Rotterdam gedeponeerde algemene voorwaarden voor het afvalstoffenvervoer over de weg, laatste versie. Voor aansprakelijkheid vervoerder z.o.z. in de vrucht te verzekering niet begrepen

AB 109 2350

handtekening afzender	handtekening ontdoener	handtekening transporteur voor ontvangst der ... chtbrief	han... goe... gen... ...seerde) voor gelijk-
[redacted]	[redacted]	[redacted]	[redacted]

4 BEGELEIDINGSBRIEF

BEWIJS VAN ONTVANGST (B1) (retour naar ontdoener)
Verplicht te gebruiken voor transport van afvalstoffen

THEO POUW GROEP

Theo Pouw bv
Isotopenweg 21
Isotopenweg 29
3542 AS Utrecht
Tel. 030 24 25 262
info@theopouw.nl

Theo Pouw bv
Vestiging Lelystad
Asfaltstraat 25
8211 AC Lelystad
Tel. 088 02 29 361
lelystad@theopouw.nl

Theo Pouw
Secundaire Bouwstoffen bv
Kwelderweg 15
9979 XN Eemshaven
Spikerboor 19
8491 PB Akkrum
Tel. 0596 548 900
eemshaven@theopouw.nl
akkrum@theopouw.nl

Theo Pouw
Secundaire Bouwstoffen Weert bv
Wetering 2
6002 SM Weert
Tel. 0495 583 330
weert@theopouw.nl

Postadres: Postbus 40329, 3504 AC Utrecht www.theopouw.nl

1

1 ☒ (primaire) ontdoener 2 ☐ ontvanger 3 ☐ handelaar 4 ☐ bemiddelaar

afzender: GEM Crailo B.V.
straat + nr: Nieuwe Crailoseweg 103
postc. + woonpl.: 1222 AB Hilversum
VIHB-nummer:

2

factuuradres: Dura Vermeer Infra Milieu BV
postbus of straat + nr: Postbus 577
postc. + woonpl.: 2130 AN HOOFDDORP

3A

ontdoener: GEM Crailo B.V.
straat + nr: Nieuwe Crailoseweg 103
postc. + woonpl.: 1222 AB Hilversum

3B

locatie van herkomst: HILVERSUM AMERSFOORTSESTR
straat + nr: AMERSFOORTSESTRAATWEG
postc. + woonpl.: 1222 AB HILVERSUM
datum aanvang transport: 23-3-2022

4A

uitbesteed vervoerder: Schuiteman
straat + nr: Meerwijk 36
postc. + woonpl.: Leerwolde
VIHB-nummer: 06-52965 Vwtx

4B

locatie van bestemming: THEO POUW BV
straat + nr: ISOTOPENWEG 29
postc. + woonpl.: 3542 AS UTRECHT
datum ontvangst transport: 23-3-2022

5

getransporteerd door: 1 ☐ afzender 2 ☐ ontdoener 3 ☐ ontvanger 4 ☐ inzamelaar 5 ☐ vervoerder 6 ☐ uitbesteed vervoerder (vak 4a)

ontvanger/inzamelaar/vervoerder: Theo Pouw BV
straat + nr: Isotopenweg 29
postc. + woonpl.: 3542 AS UTRECHT
VIHB-nummer: 500037VIHB
kenteken: [redacted]

route-inzameling ☐ ja ☐ nee
routelijst bijsluiten (zie toelichting)
inzamelaarsregeling ☐ ja ☐ nee
repeterende vrachten ☐ ja ☐ nee
zie toelichting

6

afvalstroomnummer	gebruikelijke benaming van de afvalstoffen	aantal/ verpakking	eural code	verw. meth.	geschatte hoeveelheid (kg)	gewogen hoeveelheid (kg)
062512200469	Verontr. grond (org & anorg)		170504	D05		
	Dpot 1					

!! STEEKPROEF !!

11245
Dura Vermeer Infra Milieu BV
Postbus 577
2130 AN HOOFDDORP

AFHAAL / LEVERBON

Weegbonnummer: I1000100307449
Datum: 23-03-2022
Begeleidingsbrief:
Kenteken/wagennr.: 33BFF4
Vervoerder: Schuiteman Transport BV
Product: WGI201
Verontr. grond (org & anorg)

Contractnummer: 10523230
Ordernummer: 10525041 Type: SO
Bestemming: HILVERSUM AMERSFOORTSESTRAATWEG
AMERSFOORTSESTRAATWEG
1222 AB HILVERSUM

Certificaat:
Toepassing:

Afvalstr.: 062512200469
Vergunning: 06251

Weging 1: 18.460 kg (Pt) 09:01
Weging 2: 51.520 kg 09:31
Netto: 33.060 kg Inkomend

Het vervoer geschiedt op de door sVa / Stichting Vervoeradres ter griffie van de arr.rechtbank te Amsterdam en Rotterdam gedeponeerde algemene voorwaarden voor het afvalstoffenvervoer over de weg, laatste versie. Voor aansprakelijkheid vervoerder z.o.z. in de vracht is verzekering niet begrepen

AF 10012351

handtekening afzender	handtekening ontdoener	handtekening transporteur voor ontvangst der
[redacted]	[redacted]	[redacted]

De begeleidingsbrief dient naar waarheid ingevuld te worden en is alleen geldig als de verplichte (donkere) velden zijn ingevuld en de handtekeningen zijn geplaatst door daartoe bevoegde personen. De donker gearceerde velden zijn soms, afhankelijk van de omstandigheden, verplicht (zie toelichting op de achterzijde van dit formulier)

Nabestellen: www.logistiekconcurrent.nl Tel. 085 - 27 34 999 0658-1
version 7.0 28/01/19
logistiek concurrent.nl

4 BEGELEIDINGSBRIEF

BEWIJS VAN ONTVANGST (B1) (retour naar ontdoener)
Verplicht te gebruiken voor transport van afvalstoffen

POUW
THEO POUW GROEP

Theo Pouw bv
Isotopenweg 21
Isotopenweg 29
3542 AS Utrecht
Tel. 030 24 25 262
info@theopouw.nl

Theo Pouw bv
Vestiging Lelystad
Asfaltstraat 25
8211 AC Lelystad
Tel. 088 02 29 361
lelystad@theopouw.nl

Theo Pouw
Secundaire Bouwstoffen bv
Kwelderweg 15
9979 XN Eemshaven
Spikerboor 19
8491 PB Akkrum
Tel. 0596 548 900
eemshaven@theopouw.nl
akkrum@theopouw.nl

Theo Pouw
Secundaire Bouwstoffen Weert bv
Wetering 2
6002 SM Weert
Tel. 0495 583 330
weert@theopouw.nl

Postadres: Postbus 40329, 3504 AC Utrecht www.theopouw.nl

1

1 ☐ (primaire) ontdoener 2 ☐ ontvanger 3 ☐ handelaar 4 ☐ bemiddelaar

afzender: GEM Crailo B.V.
straat + nr: Nieuwe Crailoseweg 103
postc. + woonpl.: 1222 AB Hilversum
VIHB-nummer:

2

factuuradres: Dura Vermeer Infra Milieu BV
postbus of straat + nr: Postbus 577
postc. + woonpl.: 2130 AN HOOFDDORP

3A

ontdoener: GEM Crailo B.V.
straat + nr: Nieuwe Crailoseweg 103
postc. + woonpl.: 1222 AB Hilversum

3B

locatie van herkomst: HILVERSUM AMERSFOORTSESTR
straat + nr: AMERSFOORTSESTRAATWEG
postc. + woonpl.: 1222 AB HILVERSUM
datum aanvang transport:

4A

uitbesteed vervoerder: Gud Kamp
straat + nr: [illegible]
postc. + woonpl.: [illegible]
VIHB-nummer: [illegible]

4B

locatie van bestemming: THEO POUW BV
straat + nr: ISOTOPENWEG 29
postc. + woonpl.: 3542 AS UTRECHT
datum ontvangst transport: 23-3-2022

5

getransporteerd door: 1 ☐ afzender 2 ☐ ontdoener 3 ☐ ontvanger 4 ☐ inzamelaar 5 ☐ vervoerder 6 ☐ uitbesteed vervoerder (vak 4a)

ontvanger/inzamelaar/vervoerder: Theo Pouw BV
straat + nr: Isotopenweg 29
postc. + woonpl.: 3542 AS UTRECHT

VIHB-nummer: 500037VIHB
kenteken: [redacted]

route-inzameling ☐ ja ☐ nee
routelijst bijsluiten (zie toelichting)
inzamelaarsregeling ☐ ja ☐ nee
repeterende vrachten ☐ ja ☐ nee
zie toelichting

6

afvalstroomnummer	gebruikelijke benaming van de afvalstoffen	aantal/ verpakking	eural code	verw. meth.	geschatte hoeveelheid (kg)	gewogen hoeveelheid (kg)
062512200469	Verontr. grond (org & anorg)		170504	D05		
	Depot 1					

11245
Dura Vermeer Infra Milieu BV
Postbus 577
2130 AN HOOFDDORP

AFHAAL / LEVERBON
Weegbonnummer: 11000100307453
Datum: 23-03-2022
Begeleidingsbrief:
Kenteken/wagennr.: 58BPD4
Vervoerder: G. van de Kamp
Product: WGI201
Verontr. grond (org & anorg)

Contractnummer: 10523238
Ordernummer: 10525041 Type: SO
Bestemming: HILVERSUM AMERSFOORTSESTRAATWEG
AMERSFOORTSESTRAATWEG
1222 AB HILVERSUM

Certificaat:
Toepassing:

Afvalstr.: 062512200469
Vergunning: 06251

Weging 1: 18.640 kg (Pt) 06:55
Weging 2: 54.360 kg 09:35
Netto: 35.720 kg Inkomend

Het vervoer geschiedt op de door sVa / Stichting Vervoeradres ter griffie van de arr.rechtbank te Amsterdam en Rotterdam gedeponeerde algemene voorwaarden voor het afvalstoffenvervoer over de weg, laatste versie. Voor aansprakelijkheid vervoerder z.o.z. In de vracht is verzekering niet begrepen

[redacted]2411

handtekening afzender	handtekening ontdoener	handtekening transporteur voor ontvangst der [redacted] brief	[redacted] seerde) voor [redacted] t gelijk-
[redacted]			

De begeleidingsbrief dient naar waarheid ingevuld te worden en is alleen geldig als de verplichte (donkere) velden zijn ingevuld en de handtekeningen zijn geplaatst door daartoe bevoegde personen. De donker gearceerde velden zijn soms, [illegible]kelijk van de omstandigheden, verplicht (zie toelichting op de achterzijde van dit formulier)

version 7.0 28/01/19
Nabestellen: www.logistiekconcurrent.nl Tel. 085 - 27 34 999 0658-1
stiek® current.nl

4 BEGELEIDINGSBRIEF

BEWIJS VAN ONTVANGST (B1) (retour naar ontdoener)
Verplicht te gebruiken voor transport van afvalstoffen

Theo Pouw bv
Isotopenweg 21
Isotopenweg 29
3542 AS Utrecht
Tel. 030 24 25 262
info@theopouw.nl

Theo Pouw bv
Vestiging Lelystad
Asfaltstraat 25
8211 AC Lelystad
Tel. 088 02 29 361
lelystad@theopouw.nl

Theo Pouw
Secundaire Bouwstoffen bv
Kwelderweg 15
9979 XN Eemshaven
Spikerboor 19
8491 PB Akkrum
Tel. 0596 548 900
eemshaven@theopouw.nl
akkrum@theopouw.nl

Theo Pouw
Secundaire Bouwstoffen Weert bv
Wetering 2
6002 SM Weert
Tel. 0495 583 330
weert@theopouw.nl

Postadres: Postbus 40329, 3504 AC Utrecht www.theopouw.nl

1

1 ☐ (primaire) ontdoener 2 ☐ ontvanger 3 ☐ handelaar 4 ☐ bemiddelaar

afzender: GEM Crailo B.V.
straat + nr: Nieuwe Crailoseweg 103
postc. + woonpl.: 1222 AB Hilversum
VIHB-nummer:

2

factuuradres: Dura Vermeer Infra Milieu BV
postbus of straat + nr: Postbus 577
postc. + woonpl.: 2130 AN HOOFDDORP

3A

ontdoener: GEM Crailo B.V.
straat + nr: Nieuwe Crailoseweg 103
postc. + woonpl.: 1222 AB Hilversum

3B

locatie van herkomst: HILVERSUM AMERSFOORTSESTR
straat + nr: AMERSFOORTSESTRAATWEG
postc. + woonpl.: 1222 AB HILVERSUM
datum aanvang transport: 22-3-22

4A

uitbesteed vervoerder:
straat + nr:
postc. + woonpl.:
VIHB-nummer:

4B

locatie van bestemming: THEO POUW BV
straat + nr: ISOTOPENWEG 29
postc. + woonpl.: 3542 AS UTRECHT
datum ontvangst transport:

5

getransporteerd door: 1 ☐ afzender 2 ☐ ontdoener 3 ☐ ontvanger 4 ☐ inzamelaar 5 ☐ vervoerder 6 ☐ uitbesteed vervoerder (vak 4a)

ontvanger/inzamelaar/vervoerder: Theo Pouw BV
VIHB-nummer: 500037VIHB
straat + nr: Isotopenweg 29
postc. + woonpl.: 3542 AS UTRECHT
kenteken: [redacted]

route-inzameling ☐ ja ☐ nee
routelijst bijsluiten (zie toelichting)
inzamelaarsregeling ☐ ja ☐ nee
repeterende vrachten ☐ ja ☐ nee
zie toelichting

6

afvalstroomnummer	gebruikelijke benaming van de afvalstoffen	aantal/ verpakking	eural code	verw. meth.	geschatte hoeveelheid (kg)	gewogen hoeveelheid (kg)
062512200469	Verontr. grond (org & anorg)		170504	D05		
	Dept 1					

11245
Dura Vermeer Infra Milieu BV
Postbus 577
2130 AN HOOFDDORP

AFHAAL / LEVERBON

Weegbonnummer: I1000100307504
Datum: 23-03-2022
Begeleidingsbrief:
Kenteken/wagennr.: 928JH4
Vervoerder: Schuiteman Transport BV
Product: WGI201
Verontr. grond (org & anorg)

Contractnummer: 10523238
Ordernummer: 10526170 Type: SO
Bestemming: HILVERSUM AMERSFOORTSESTRAATWEG
AMERSFOORTSESTRAATWEG
1222 AB HILVERSUM

Certificaat:
Toepassing:

Afvalstr.: 062512200469
Vergunning: 06251

Weging 1: 20.020 kg (Pt) 06:17
Weging 2: 51.740 kg 10:43
Netto: 31.720 kg Inkomend

Het vervoer geschiedt op de door sVa / Stichting Vervoeradres ter griffie van de arr.rechtbank te Amsterdam en Rotterdam gedeponeerde algemene voorwaarden voor het afvalstoffenvervoer over de weg, laatste versie. Voor aansprakelijkheid vervoerder z.o.z. In de vracht is verzekering niet begrepen

handtekening afzender	handtekening ontdoener	handtekening transporteur voor ontvangst der
[redacted]		

De begeleidingsbrief dient naar waarheid ingevuld te worden en is alleen geldig als de verplichte (donkere) velden zijn ingevuld en de handtekeningen zijn geplaatst door zijn soms, afhankelijk van de omstandigheden, verplicht (zie toelichting op de achterzijde van dit formulier) daarbevoegde personen. De donker gearceerde velden

version 7.0 28/01/19
Nabestellen: www.logistiekconcurrent.nl Tel. 085 - 27 34 999 0658-1

4 BEGELEIDINGSBRIEF

BEWIJS VAN ONTVANGST (B1) (retour naar ontdoener)
Verplicht te gebruiken voor transport van afvalstoffen

POUW
THEO POUW GROEP

Theo Pouw bv
Isotopenweg 21
Isotopenweg 29
3542 AS Utrecht
Tel. 030 24 25 262
info@theopouw.nl

Theo Pouw bv
Vestiging Lelystad
Asfaltstraat 25
8211 AC Lelystad
Tel. 088 02 29 361
lelystad@theopouw.nl

Theo Pouw
Secundaire Bouwstoffen bv
Kwelderweg 15
9979 XN Eemshaven
Spikerboor 19
8491 PB Akkrum
Tel. 0596 548 900
eemshaven@theopouw.nl
akkrum@theopouw.nl

Theo Pouw
Secundaire Bouwstoffen Weert bv
Wetering 2
6002 SM Weert
Tel. 0495 583 330
weert@theopouw.nl

Postadres: Postbus 40329, 3504 AC Utrecht www.theopouw.nl

1

1 ☐ (primaire) ontdoener 2 ☐ ontvanger 3 ☐ handelaar 4 ☐ bemiddelaar

afzender: GEM Crailo B.V.
straat + nr: Nieuwe Crailoseweg 103
postc. + woonpl.: 1222 AB Hilversum
VIHB-nummer:

2

factuuradres: Dura Vermeer Infra Milieu BV
postbus of straat + nr: Postbus 577
postc. + woonpl.: 2130 AN HOOFDDORP

3A

ontdoener: GEM Crailo B.V.
straat + nr: Nieuwe Crailoseweg 103
postc. + woonpl.: 1222 AB Hilversum

3B

locatie van herkomst: HILVERSUM AMERSFOORTSESTR.
straat + nr: AMERSFOORTSESTRAATWEG
postc. + woonpl.: 1222 AB HILVERSUM
datum aanvang transport: 23-3-22

4A

uitbesteed vervoerder:
straat + nr:
postc. + woonpl.:
VIHB-nummer:

4B

locatie van bestemming: THEO POUW BV
straat + nr: ISOTOPENWEG 29
postc. + woonpl.: 3542 AS UTRECHT
datum ontvangst transport:

5

getransporteerd door: 1 ☐ afzender 2 ☐ ontdoener 3 ☐ ontvanger 4 ☐ inzamelaar 5 ☐ vervoerder 6 ☐ uitbesteed vervoerder (vak 4A)

ontvanger/inzamelaar/vervoerder: Theo Pouw BV
straat + nr: Isotopenweg 29
postc. + woonpl.: 3542 AS UTRECHT

VIHB-nummer: 500037VIHB
kenteken: [redacted]

route-inzameling ☐ ja ☐ nee
routelijst bijsluiten (zie toelichting)
inzamelaarsregeling ☐ ja ☐ nee
repeterende vrachten ☐ ja ☐ nee
zie toelichting

6

afvalstroomnummer	gebruikelijke benaming van de afvalstoffen	aantal verpakking	eural code	verw. meth.	geschatte hoeveelheid (kg)	gewogen hoeveelheid (kg)
062512200469	Verontr. grond (org & anorg)		170504	D05		
	Deel 1					

11245
Dura Vermeer Infra Milieu BV
Postbus 577
2130 AN HOOFDDORP

AFHAAL / LEVERBON
Weegbonnummer: I1000100307515
Datum: 23-03-2022
Begeleidingsbrief:
Kenteken/wagennr.: 73BDL4
Vervoerder: Theo Pouw BV
Product: WGI201
Verontr. grond (org & anorg)

Contractnummer: 10523238
Ordernummer: 10525041 Type: SO
Bestemming: HILVERSUM AMERSFOORTSESTRAATWEG
AMERSFOORTSESTRAATWEG
1222 AB HILVERSUM

Certificaat:
Toepassing:

Afvalstr.: 062512200469
Vergunning: 06251

Weging 1: 17.820 kg (Pt) 07:29
Weging 2: 50.440 kg 10:54
Netto: 32.620 kg Inkomend

Het vervoer geschiedt op de door sVa / Stichting Vervoeradres ter griffie van de arr.rechtbank te Amsterdam en Rotterdam gedeponeerde algemene voorwaarden voor het afvalstoffenvervoer over de weg, laatste versie. Voor aansprakelijkheid vervoerder z.o.z. In de vracht is verzekering niet begrepen

AD 10012413

handtekening afzender

[redacted]

[redacted]

[redacted]

[redacted]

...esseerde) voor ...et gelijk-

De begeleidingsbrief dient naar waarheid ingevuld te worden en is alleen geldig als de verplichte (donkere) velden zijn ingevuld en de handtekeningen zijn geplaatst door daar bevoegde personen. De donker gearceerde velden zijn soms, afhankelijk van de omstandigheden, verplicht (zie toelichting op de achterzijde van dit formulier)

version 7.0 28/01/19
Nabestellen: www.logistiekconcurrent.nl Tel. 085 - 27 34 999 0658-1

4 BEGELEIDINGSBRIEF

BEWIJS VAN ONTVANGST (B1) (retour naar ontdoener)
Verplicht te gebruiken voor transport van afvalstoffen

POUW
THEO POUW GROEP

Theo Pouw bv
Isotopenweg 21
Isotopenweg 29
3542 AS Utrecht
Tel. 030 24 25 262
info@theopouw.nl

Theo Pouw bv
Vestiging Lelystad
Asfaltstraat 25
8211 AC Lelystad
Tel. 088 02 29 361
lelystad@theopouw.nl

Theo Pouw
Secundaire Bouwstoffen bv
Kwelderweg 15
9979 XN Eemshaven
Spikerboor 19
8491 PB Akkrum
Tel. 0596 548 900
eemshaven@theopouw.nl
akkrum@theopouw.nl

Theo Pouw
Secundaire Bouwstoffen Weert bv
Wetering 2
6002 SM Weert
Tel. 0495 583 330
weert@theopouw.nl

Postadres: Postbus 40329, 3504 AC Utrecht www.theopouw.nl

1

1 ☐ (primaire) ontdoener 2 ☐ ontvanger 3 ☐ handelaar 4 ☐ bemiddelaar

afzender: GEM Crailo B.V.
straat + nr: Nieuwe Crailoseweg 103
postc. + woonpl.: 1222 AB Hilversum
VIHB-nummer:

2

factuuradres: Dura Vermeer Infra Milieu BV
postbus of straat + nr: Postbus 577
postc. + woonpl.: 2130 AN HOOFDDORP

3A

ontdoener: GEM Crailo B.V.
straat + nr: Nieuwe Crailoseweg 103
postc. + woonpl.: 1222 AB Hilversum

3B

locatie van herkomst: HILVERSUM AMERSFOORTSESTR
straat + nr: AMERSFOORTSESTRAATWEG
postc. + woonpl.: 1222 AB HILVERSUM
datum aanvang transport: 23-3-2022

4A

uitbesteed vervoerder:
straat + nr:
postc. + woonpl.:
VIHB-nummer:

4B

locatie van bestemming: THEO POUW BV
straat + nr: ISOTOPENWEG 29
postc. + woonpl.: 3542 AS UTRECHT
datum ontvangst transport:

5

getransporteerd door: 1 ☐ afzender 2 ☐ ontdoener 3 ☐ ontvanger 4 ☐ inzamelaar 5 ☐ vervoerder 6 ☐ uitbesteed vervoerder (kmk 4a)

ontvanger/inzamelaar/vervoerder: Theo Pouw BV
straat + nr: Isotopenweg 29
postc. + woonpl.: 3542 AS UTRECHT

VIHB-nummer: 500037VIHB
kenteken: [redacted]

route-inzameling ☐ ja ☐ nee
routelijst bijsluiten (zie toelichting)
inzamelaarsregeling ☐ ja ☐ nee
repeterende vrachten ☐ ja ☐ nee
zie toelichting

6

afvalstroomnummer	gebruikelijke benaming van de afvalstoffen	aantal/ verpakking	eural code	verw. meth.	geschatte hoeveelheid (kg)	gewogen hoeveelheid (kg)
062512200469	Verontr. grond (org & anorg)		170504	D05	1	
	Dopd 1					

11245
Dura Vermeer Infra Milieu BV
Postbus 577
2130 AN HOOFDDORP

AFHAAL / LEVERBON
Weegbonnummer: I1000100307517
Datum: 23-03-2022
Begeleidingsbrief:
Kenteken/wagennr.: 57BKR6
Vervoerder: Theo Pouw BV
Product: WGI201
Verontr. grond (org & anorg)

Contractnummer: 10523238
Ordernummer: 10525041 Type: SO
Bestemming: HILVERSUM AMERSFOORTSESTRAATWEG
AMERSFOORTSESTRAATWEG
1222 AB HILVERSUM

Certificaat:
Toepassing:

Afvalstr.: 062512200469
Vergunning: 06251

Weging 1: 16.900 kg (Pt) 06:07
Weging 2: 51.280 kg 10:55
Netto: 34.380 kg Inkomend

Het vervoer geschiedt op de door sVa / Stichting Vervoeradres ter griffie van de arr.rechtbank te Amsterdam en Rotterdam gedeponeerde algemene voorwaarden voor het afvalstoffenvervoer over de weg, laatste versie. Voor aansprakelijkheid vervoerder z.o.z. In de vracht is verzekering niet begrepen

AB 10012414

handtekening afzender	handtekening ontdoener	handtekening transporteur voor ontvangst der ze[redacted] vrachtbrief	h[redacted]esseerde) voor [redacted]et gelijk-
[redacted]	[redacted]	[redacted]	[redacted]

De begeleidingsbrief dient naar waarheid ingevuld te worden en is alleen geldig als de verplichte (donkere) velden zijn ingevuld en de handtekeningen zijn geplaatst door daar bevoegde personen. De donker gearceerde velden zijn soms, afhankelijk van de omstandigheden, verplicht (zie toelichting op de achterzijde van dit formulier)

version 7.0 28/01/19
Nabestellen: www.logistiekconcurrent.nl Tel. 085 - 27 34 999 0658-1

4 BEGELEIDINGSBRIEF

BEWIJS VAN ONTVANGST (B1) (retour naar ontdoener)
Verplicht te gebruiken voor transport van afvalstoffen

THEO POUW GROEP

Theo Pouw bv
Isotopenweg 21
Isotopenweg 29
3542 AS Utrecht
Tel. 030 24 25 262
info@theopouw.nl

Theo Pouw bv
Vestiging Lelystad
Asfaltstraat 25
8211 AC Lelystad
Tel. 088 02 29 361
lelystad@theopouw.nl

Theo Pouw
Secundaire Bouwstoffen bv
Kwelderweg 15
9979 XN Eemshaven
Spikerboor 19
8491 PB Akkrum
Tel. 0596 548 900
eemshaven@theopouw.nl
akkrum@theopouw.nl

Theo Pouw
Secundaire Bouwstoffen Weert bv
Wetering 2
6002 SM Weert
Tel. 0495 583 330
weert@theopouw.nl

Postadres: Postbus 40329, 3504 AC Utrecht www.theopouw.nl

1

1 ☒ (primaire) ontdoener 2 ☐ ontvanger 3 ☐ handelaar 4 ☐ bemiddelaar

afzender: GEM Crailo B.V.
straat + nr: Nieuwe Crailoseweg 103
postc. + woonpl.: 1222 AB Hilversum
VIHB-nummer:

2

factuuradres: Dura Vermeer Infra Milieu BV
postbus of straat + nr: Postbus 577
postc. + woonpl.: 2130 AN HOOFDDORP

3A

ontdoener: GEM Crailo B.V.
straat + nr: Nieuwe Crailoseweg 103
postc. + woonpl.: 1222 AB Hilversum

3B

locatie van herkomst: HILVERSUM AMERSFOORTSESTR
straat + nr: AMERSFOORTSESTRAATWEG
postc. + woonpl.: 1222 AB HILVERSUM
datum aanvang transport: 23-3-2022

4A

uitbesteed vervoerder: Schuiteman
straat + nr: Nieuwe weg 26
postc. + woonpl.: Zaandijk
VIHB-nummer: 61.29.760.xxx

4B

locatie van bestemming: THEO POUW BV
straat + nr: ISOTOPENWEG 29
postc. + woonpl.: 3542 AS UTRECHT
datum ontvangst transport: 23-3-2022

5

getransporteerd door: 1 ☐ afzender 2 ☐ ontdoener 3 ☐ ontvanger 4 ☐ inzamelaar 5 ☐ vervoerder 6 ☐ uitbesteed vervoerder (vak 4a)

ontvanger/inzamelaar/vervoerder: Theo Pouw BV
straat + nr: Isotopenweg 29
postc. + woonpl.: 3542 AS UTRECHT
VIHB-nummer: 500037VIHB
kenteken: [redacted]

route-inzameling ☐ ja ☐ nee
routelijst bijsluiten (zie toelichting)
inzamelaarsregeling ☐ ja ☐ nee
repeterende vrachten ☐ ja ☐ nee
zie toelichting

6

afvalstroomnummer	gebruikelijke benaming van de afvalstoffen	aantal/ verpakking	eural code	verw. meth.	geschatte hoeveelheid (kg)	gewogen hoeveelheid (kg)
062512200469	Verontr. grond (org & anorg)		170504	D05		
	Drol					

11245
Dura Vermeer Infra Milieu BV
Postbus 577
2130 AN HOOFDDORP

AFHAAL / LEVERBON
Weegbonnummer: I1000100307524
Datum: 23-03-2022
Begeleidingsbrief:
Kenteken/wagennr.: 33BFF4
Vervoerder: Schuiteman Transport BV
Product: WGI201
Verontr. grond (org & anorg)

Contractnummer: 10523238
Ordernummer: 10525041 Type: SO
Bestemming: HILVERSUM AMERSFOORTSESTRAATWEG
AMERSFOORTSESTRAATWEG
1222 AB HILVERSUM

Certificaat:
Toepassing:

Afvalstr.: 062512200469
Vergunning: 06251

Weging 1: 18.460 kg (Pt) 09:01
Weging 2: 51.080 kg 11:02
Netto: 32.620 kg Inkomend

Het vervoer geschiedt op de door sVa / Stichting Vervoeradres ter griffie van de arr.rechtbank te Amsterdam en Rotterdam gedeponeerde algemene voorwaarden voor het afvalstoffenvervoer over de weg, laatste versie. Voor aansprakelijkheid vervoerder z.o.z. in de vracht is verzekering niet begrepen

AF 12412415

handtekening afzender [redacted]

[redacted]

[redacted]

[redacted]

De begeleidingsbrief dient naar waarheid ingevuld te worden en is alleen geldig als de verplichte (donkere) velden zijn ingevuld en de handtekeningen zijn geplaatst door daar bevoegde personen. De donker gearceerde velden zijn soms, afhankelijk van de omstandigheden, verplicht (zie toelichting op de achterzijde van dit formulier)

version 7.0 28/01/19
Nabestellen: www.logistiekconcurrent.nl Tel. 085 - 27 34 999 0658-1

4 BEGELEIDINGSBRIEF

BEWIJS VAN ONTVANGST (B1) (retour naar ontdoener)
Verplicht te gebruiken voor transport van afvalstoffen

POUW
THEO POUW GROEP

(6)

Theo Pouw bv
Isotopenweg 21
Isotopenweg 29
3542 AS Utrecht
Tel. 030 24 25 262
info@theopouw.nl

Theo Pouw bv
Vestiging Lelystad
Asfaltstraat 25
8211 AC Lelystad
Tel. 088 02 29 361
lelystad@theopouw.nl

Theo Pouw
Secundaire Bouwstoffen bv
Kwelderweg 15
9979 XN Eemshaven
Spikerboor 19
8491 PB Akkrum
Tel. 0596 548 900
eemshaven@theopouw.nl
akkrum@theopouw.nl

Theo Pouw
Secundaire Bouwstoffen Weert bv
Wetering 2
6002 SM Weert
Tel. 0495 583 330
weert@theopouw.nl

Postadres: Postbus 40329, 3504 AC Utrecht www.theopouw.nl

1

1 ☒ (primaire) ontdoener 2 ☐ ontvanger 3 ☐ handelaar 4 ☐ bemiddelaar

afzender: GEM Crailo B.V.
straat + nr: Nieuwe Crailoseweg 103
postc. + woonpl.: 1222 AB Hilversum
VIHB-nummer:

2

factuuradres: Dura Vermeer Infra Milieu BV
postbus of straat + nr: Postbus 577
postc. + woonpl.: 2130 AN HOOFDDORP

3A

ontdoener: GEM Crailo B.V.
straat + nr: Nieuwe Crailoseweg 103
postc. + woonpl.: 1222 AB Hilversum

3B

locatie van herkomst: HILVERSUM AMERSFOORTSESTR.
straat + nr: AMERSFOORTSESTRAATWEG
postc. + woonpl.: 1222 AB HILVERSUM
datum aanvang transport:

4A

uitbesteed vervoerder: Gud Kamp
straat + nr: Wolwaarda
postc. + woonpl.: 2776 LN Stroe
VIHB-nummer: 1 gt 52 [illegible]

4B

locatie van bestemming: THEO POUW BV
straat + nr: ISOTOPENWEG 29
postc. + woonpl.: 3542 AS UTRECHT
datum ontvangst transport: 23-3-2022

5

getransporteerd door: 1 ☐ afzender 2 ☐ ontdoener 3 ☐ ontvanger 4 ☐ inzamelaar 5 ☐ vervoerder 6 ☐ uitbesteed vervoerder (vak 4a)

ontvanger/inzamelaar/vervoerder: Theo Pouw BV
straat + nr: Isotopenweg 29
postc. + woonpl.: 3542 AS UTRECHT

VIHB-nummer: 500037VIHB
kenteken: [redacted]

route-inzameling ☐ ja ☒ nee
routelijst bijsluiten (zie toelichting)
inzamelaarsregeling ☐ ja ☐ nee
repeterende vrachten ☐ ja ☒ nee
zie toelichting

6

afvalstroomnummer	gebruikelijke benaming van de afvalstoffen	aantal/ verpakking	eural code	verw. meth.	geschatte hoeveelheid (kg)	gewogen hoeveelheid (kg)
062512200469	Verontr. grond (org & anorg)		170504	D05		
	Depot 1					

11245
Dura Vermeer Infra Milieu BV
Postbus 577
2130 AN HOOFDDORP

AFHAAL / LEVERBON

Weegbonnummer: 11000100307532
Datum: 23-03-2022
Begeleidingsbrief:
Kenteken/wagennr.: 58BPD4
Vervoerder: G. van de Kamp
Product: WGI201
Verontr. grond (org & anorg)

Contractnummer: 10523238
Ordernummer: 10525041 Type: SO
Bestemming: HILVERSUM AMERSFOORTSESTRAATWEG
AMERSFOORTSESTRAATWEG
1222 AB HILVERSUM

Certificaat:
Toepassing:

Afvalstr.: 062512200469
Vergunning: 06251

Weging 1: 18.640 kg (Pt) 06:55
Weging 2: 51.340 kg 11:10

Netto: 32.700 kg Inkomend

Het vervoer geschiedt op de door sVa / Stichting Vervoeradres ter griffie van de arr.rechtbank te Amsterdam en Rotterdam gedeponeerde algemene voorwaarden voor het afvalstoffenvervoer over de weg, laatste versie. Voor aansprakelijkheid vervoerder z.o.z. In de vracht is verzekering niet begrepen

AR 109 2416

handtekening afzender: [redacted]

[redacted]

handtekening transporteur voor ontvangst der [redacted]

handt[redacted]eerde) voor goede[redacted]gelijk-genu[redacted]

De begeleidingsbrief dient naar waarheid ingevuld te worden en is alleen geldig als de verplichte (donkere) velden zijn ingevuld en de handtekeningen zijn geplaatst door daar[illegible] bevoegde personen. De donker gearceerde velden zijn soms, a[illegible]kelijk van de omstandigheden, verplicht (zie toelichting op de achterzijde van dit formulier)

[illegible]ion 7.0 28/01/19
[illegible]abestellen: www.logistiekconcurrent.nl Tel. 085 - 27 34 999 0658-1

4 BEGELEIDINGSBRIEF

BEWIJS VAN ONTVANGST (B1) (retour naar ontdoener)
Verplicht te gebruiken voor transport van afvalstoffen

THEO POUW GROEP

Theo Pouw bv
Isotopenweg 21
Isotopenweg 29
3542 AS Utrecht
Tel. 030 24 25 262
info@theopouw.nl

Theo Pouw bv
Vestiging Lelystad
Asfaltstraat 25
8211 AC Lelystad
Tel. 088 02 29 361
lelystad@theopouw.nl

Theo Pouw
Secundaire Bouwstoffen bv
Kwelderweg 15
9979 XN Eemshaven
Spikerboor 19
8491 PB Akkrum
Tel. 0596 548 900
eemshaven@theopouw.nl
akkrum@theopouw.nl

Theo Pouw
Secundaire Bouwstoffen Weert bv
Wetering 2
6002 SM Weert
Tel. 0495 583 330
weert@theopouw.nl

Postadres: Postbus 40329, 3504 AC Utrecht www.theopouw.nl

1

1 ☒ (primaire) ontdoener 2 ☐ ontvanger 3 ☐ handelaar 4 ☐ bemiddelaar

afzender: GEM Crailo B.V.
straat + nr: Nieuwe Crailoseweg 103
postc. + woonpl.: 1222 AB Hilversum
VIHB-nummer:

2

factuuradres: Dura Vermeer Infra Milieu BV
postbus of straat + nr: Postbus 577
postc. + woonpl.: 2130 AN HOOFDDORP

3A

ontdoener: GEM Crailo B.V.
straat + nr: Nieuwe Crailoseweg 103
postc. + woonpl.: 1222 AB Hilversum

3B

locatie van herkomst: HILVERSUM AMERSFOORTSESTR
straat + nr: AMERSFOORTSESTRAATWEG
postc. + woonpl.: 1222 AB HILVERSUM
datum aanvang transport:

4A

uitbesteed vervoerder:
straat + nr:
postc. + woonpl.:
VIHB-nummer:

4B

locatie van bestemming: THEO POUW BV
straat + nr: ISOTOPENWEG 29
postc. + woonpl.: 3542 AS UTRECHT
datum ontvangst transport:

5

getransporteerd door: 1 ☐ afzender 2 ☐ ontdoener 3 ☐ ontvanger 4 ☐ inzamelaar 5 ☐ vervoerder 6 ☐ uitbesteed vervoerder (vgl. 4A)

ontvanger/inzamelaar/vervoerder: Theo Pouw BV
straat + nr: Isotopenweg 29
postc. + woonpl.: 3542 AS UTRECHT
VIHB-nummer: 500037VIHB
kenteken: [redacted]

route-inzameling ☐ ja ☐ nee
routelijst bijsluiten (zie toelichting)
inzamelaarsregeling ☐ ja ☐ nee
repeterende vrachten ☐ ja ☐ nee
zie toelichting

6

afvalstroomnummer	gebruikelijke benaming van de afvalstoffen	aantal/ verpakking	eural code	verw. meth.	geschatte hoeveelheid (kg)	gewogen hoeveelheid (kg)
062512200469	Verontr. grond (org & anorg)		170504	D05		
	Deel 1					

11245
Dura Vermeer Infra Milieu BV
Postbus 577
2130 AN HOOFDDORP

AFHAAL / LEVERBON

Afvalstr.: 062512200469
Vergunning: 06251

Weegbonnummer: I1000100307539
Datum: 23-03-2022
Begeleidingsbrief:
Kenteken/wagennr.: 58BBD8
Vervoerder: Schuiteman Transport BV
Product: WGI201
Verontr. grond (org & anorg)

Weging 1: 20.460 kg (Pt) 06:51
Weging 2: 49.940 kg 11:15
Netto: 29.480 kg Inkomend

Contractnummer: 10523238
Ordernummer: 10526195 Type: SO
Bestemming: HILVERSUM AMERSFOORTSESTRAATWEG
AMERSFOORTSESTRAATWEG
1222 AB HILVERSUM

Certificaat:
Toepassing:

Het vervoer geschiedt op de door sVa / Stichting Vervoeradres ter griffie van de arr.rechtbank te Amsterdam en Rotterdam gedeponeerde algemene voorwaarden voor het afvalstoffenvervoer over de weg, laatste versie. Voor aansprakelijkheid vervoerder z.o.z. In de vracht is verzekering niet begrepen

AP 10912417

[redacted]

handtekening ontdoener

[redacted]

handtekening transporteur voor ontvangst der

[redacted]

ha... seerde) voor gelijk-
go...
ge...

De begeleidingsbrief dient naar waarheid ingevuld te worden en is alleen geldig als de verplichte (donkere) velden zijn ingevuld en de handtekeningen zijn geplaatst door daartoe bevoegde personen. De donker gearceerde velden zijn soms, afhankelijk van de omstandigheden, verplicht (zie toelichting op de achterzijde van dit formulier)

version 7.0 28/01/19
Nabestellen: www.logistiekconcurrent.nl Tel. 085 - 27 34 999 0658-1

4 BEGELEIDINGSBRIEF

BEWIJS VAN ONTVANGST (B1) (retour naar ontdoener)
Verplicht te gebruiken voor transport van afvalstoffen

THEO POUW GROEP

Theo Pouw bv
Isotopenweg 21
Isotopenweg 29
3542 AS Utrecht
Tel. 030 24 25 262
info@theopouw.nl

Theo Pouw bv
Vestiging Lelystad
Asfaltstraat 25
8211 AC Lelystad
Tel. 088 02 29 361
lelystad@theopouw.nl

Theo Pouw
Secundaire Bouwstoffen bv
Kwelderweg 15
9979 XN Eemshaven
Spikerboor 19
8491 PB Akkrum
Tel. 0596 548 900
eemshaven@theopouw.nl
akkrum@theopouw.nl

Theo Pouw
Secundaire Bouwstoffen Weert bv
Wetering 2
6002 SM Weert
Tel. 0495 583 330
weert@theopouw.nl

Postadres: Postbus 40329, 3504 AC Utrecht www.theopouw.nl

1

1 ☒ (primaire) ontdoener 2 ☐ ontvanger 3 ☐ handelaar 4 ☐ bemiddelaar

afzender: GEM Crailo B.V.
straat + nr: Nieuwe Crailoseweg 103
postc. + woonpl.: 1222 AB Hilversum
VIHB-nummer:

2

factuuradres: Dura Vermeer Infra Milieu BV
postbus of straat + nr: Postbus 577
postc. + woonpl.: 2130 AN HOOFDDORP

3A

ontdoener: GEM Crailo B.V.
straat + nr: Nieuwe Crailoseweg 103
postc. + woonpl.: 1222 AB Hilversum

3B

locatie van herkomst: HILVERSUM AMERSFOORTSESTR
straat + nr: AMERSFOORTSESTRAATWEG
postc. + woonpl.: 1222 AB HILVERSUM
datum aanvang transport: 23-03-2022

4A

uitbesteed vervoerder:
straat + nr:
postc. + woonpl.:
VIHB-nummer:

4B

locatie van bestemming: THEO POUW BV
straat + nr: ISOTOPENWEG 29
postc. + woonpl.: 3542 AS UTRECHT
datum ontvangst transport:

5

getransporteerd door: 1 ☐ afzender 2 ☐ ontdoener 3 ☐ ontvanger 4 ☐ inzamelaar 5 ☐ vervoerder 6 ☐ uitbesteed vervoerder (Vak 4a)

ontvanger/inzamelaar/vervoerder: Theo Pouw BV
straat + nr: Isotopenweg 29
postc. + woonpl.: 3542 AS UTRECHT
VIHB-nummer: 500037VIHB
kenteken: [redacted]

route-inzameling ☐ ja ☐ nee
routelijst bijsluiten (zie toelichting)
inzamelaarsregeling ☐ ja ☐ nee
repeterende vrachten ☐ ja ☐ nee
zie toelichting

6

afvalstroomnummer	gebruikelijke benaming van de afvalstoffen	aantal/ verpakking	eural code	verw. meth.	geschatte hoeveelheid (kg)	gewogen hoeveelheid (kg)
062512200469	Verontr. grond (org & anorg)		170504	D05		
	Deel 1					

11245
Dura Vermeer Infra Milieu BV
Postbus 577
2130 AN HOOFDDORP

AFHAAL / LEVERBON

Weegbonnummer: 11000100307612
Datum: 23-03-2022
Begeleidingsbrief:
Kenteken/Wagennr.: 92BJH4
Vervoerder: Schuiteman Transport BV
Product: WGI201
Verontr. grond (org & anorg)

Contractnummer: 10523238
Ordernummer: 10526170 Type: SO
Bestemming: HILVERSUM AMERSFOORTSESTRAATWEG
AMERSFOORTSESTRAATWEG
1222 AB HILVERSUM

Certificaat:
Toepassing:

Afvalstr.: 062512200469
Vergunning: 06251

Weging 1: 20.020 kg (Pt) 06:17
Weging 2: 49.460 kg 13:09
Netto: 29.440 kg Inkomend

Het vervoer geschiedt op de door sVa / Stichting Vervoeradres ter griffie van de arr.rechtbank te Amsterdam en Rotterdam gedeponeerde algemene voorwaarden voor het afvaletoffenvervoer over de weg, laatste versie. Voor aansprakelijkheid vervoerder z.o.z. in de vrucht is verzekering niet begrepen

AR 109 2418

handtekening afzender [redacted]

[redacted] gst der rief

[redacted] seerde) voor gelijk-

De begeleidingsbrief dient naar waarheid ingevuld te worden en is alleen geldig als de verplichte (donkere) velden zijn ingevuld en de handtekeningen zijn geplaatst door daartoe bevoegde personen. De donker gearceerde velden zijn soms, afhankelijk van de omstandigheden, verplicht (zie toelichting op de achterzijde van dit formulier)

version 7.0 28/01/19
Nabestellen: www.logistiekconcurrent.nl Tel. 085 - 27 34 999 0658-1

4 BEGELEIDINGSBRIEF

BEWIJS VAN ONTVANGST (B1) (retour naar ontdoener)
Verplicht te gebruiken voor transport van afvalstoffen

Theo Pouw bv
Isotopenweg 21
Isotopenweg 29
3542 AS Utrecht
Tel. 030 24 25 262
info@theopouw.nl

Theo Pouw bv
Vestiging Lelystad
Asfaltstraat 25
8211 AC Lelystad
Tel. 088 02 29 361
lelystad@theopouw.nl

Theo Pouw
Secundaire Bouwstoffen bv
Kwelderweg 15
9979 XN Eemshaven
Spikerboor 19
8491 PB Akkrum
Tel. 0596 548 900
eemshaven@theopouw.nl
akkrum@theopouw.nl

Theo Pouw
Secundaire Bouwstoffen Weert bv
Wetering 2
6002 SM Weert
Tel. 0495 583 330
weert@theopouw.nl

Postadres: Postbus 40329, 3504 AC Utrecht www.theopouw.nl

1
1 ☒ (primaire) ontdoener 2 ☐ ontvanger 3 ☐ handelaar 4 ☐ bemiddelaar
afzender: GEM Crailo B.V.
straat + nr: Nieuwe Crailoseweg 103
postc. + woonpl.: 1222 AB Hilversum
VIHB-nummer:

2
factuuradres: Dura Vermeer Infra Milieu BV
postbus of straat + nr: Postbus 577
postc. + woonpl.: 2130 AN HOOFDDORP

3A
ontdoener: GEM Crailo B.V.
straat + nr: Nieuwe Crailoseweg 103
postc. + woonpl.: 1222 AB Hilversum

3B
locatie van herkomst: HILVERSUM AMERSFOORTSESTR
straat + nr: AMERSFOORTSESTRAATWEG
postc. + woonpl.: 1222 AB HILVERSUM
datum aanvang transport:

4A
uitbesteed vervoerder: G. v.d. Kamp
straat + nr: Wallerus 49
postc. + woonpl.: 3776 LN Barneveld
VIHB-nummer: 4 [illegible]

4B
locatie van bestemming: THEO POUW BV
straat + nr: ISOTOPENWEG 29
postc. + woonpl.: 3542 AS UTRECHT
datum ontvangst transport: 2 - 3 - 2022

5
getransporteerd door: 1 ☐ afzender 2 ☐ ontdoener 3 ☐ ontvanger 4 ☐ inzamelaar 5 ☐ vervoerder 6 ☐ uitbesteed vervoerder (vak 4a)
ontvanger/inzamelaar/vervoerder: Theo Pouw BV
straat + nr: Isotopenweg 29
postc. + woonpl.: 3542 AS UTRECHT
VIHB-nummer: 500037VIHB
kenteken: [redacted]
route-inzameling ☐ ja ☐ nee
routelijst bijsluiten (zie toelichting)
inzamelaarsregeling ☐ ja ☐ nee
repeterende vrachten ☐ ja ☐ nee
zie toelichting

6

afvalstroomnummer	gebruikelijke benaming van de afvalstoffen	aantal/ verpakking	eural code	verw. meth.	geschatte hoeveelheid (kg)	gewogen hoeveelheid (kg)
062512200469	Verontr. grond (org & anorg)		170504	D05		
	Deel 1					

!! STEEKPROEF !!

11245
Dura Vermeer Infra Milieu BV
Postbus 577
2130 AN HOOFDDORP

AFHAAL / LEVERBON

Weegbonnummer: I1000100307610
Datum: 23-03-2022
Begeleidingsbrief:
Kenteken/wagennr.: 58BPD4
Vervoerder: G. van de Kamp
Product: WGI201
Verontr. grond (org & anorg)

Contractnummer: 10523238
Ordernummer: 10525567 Type: SO
Bestemming: HILVERSUM AMERSFOORTSESTRAATWEG
AMERSFOORTSESTRAATWEG
1222 AB HILVERSUM

Certificaat:
Toepassing:

Afvalstr.: 062512200469
Vergunning: 06251

Weging 1: 18.640 kg (Pt) 06:55
Weging 2: 52.160 kg 13:04
Netto: 33.520 kg Inkomend

Het vervoer geschiedt op de door sVa / Stichting Vervoeradres ter griffie van de arr.rechtbank te Amsterdam en Rotterdam gedeponeerde algemene voorwaarden voor het afvalstoffenvervoer over de weg, laatste versie. Voor aansprakelijkheid vervoerder z.o.z. In de vracht is verzekering niet begrepen

A [redacted] 2419

handtekening afzender	handtekening ontdoener	handtekening transporteur voor ontvangst der zending met gelijkgenummerde vrachtbrief	handtekening goede ontv... genummerd... erde) voor elijk-
[redacted]	[redacted]	[redacted]	

De begeleidingsbrief dient naar waarheid ingevuld te worden en is alleen geld... zijn ingevuld en de handtekeningen zijn geplaatst door daarvoor bevoegde personen. De donker gearceerde velden zijn soms, ... kelijk van de omstandigheden, verplicht (zie toelichting op de achterzijde van dit formulier)

Nabestellen: www.logistiekconcurrent.nl Tel. 085 - 27 34 999 0658-1 version 7.0 28/01/19

logistiek concurrent.nl

4 BEGELEIDINGSBRIEF

BEWIJS VAN ONTVANGST (B1) (retour naar ontdoener)
Verplicht te gebruiken voor transport van afvalstoffen

POUW
THEO POUW GROEP

Theo Pouw bv
Isotopenweg 21
Isotopenweg 29
3542 AS Utrecht
Tel. 030 24 25 262
info@theopouw.nl

Theo Pouw bv
Vestiging Lelystad
Asfaltstraat 25
8211 AC Lelystad
Tel. 088 02 29 361
lelystad@theopouw.nl

Theo Pouw
Secundaire Bouwstoffen bv
Kwelderweg 15
9979 XN Eemshaven
Spikerboor 19
8491 PB Akkrum
Tel. 0596 548 900
eemshaven@theopouw.nl
akkrum@theopouw.nl

Theo Pouw
Secundaire Bouwstoffen Weert bv
Wetering 2
6002 SM Weert
Tel. 0495 583 330
weert@theopouw.nl

Postadres: Postbus 40329, 3504 AC Utrecht www.theopouw.nl

(65)

1

1 ☐ (primaire) ontdoener 2 ☐ ontvanger 3 ☐ handelaar 4 ☐ bemiddelaar

afzender: GEM Crailo B.V.
straat + nr: Nieuwe Crailoseweg 103
postc. + woonpl.: 1222 AB Hilversum
VIHB-nummer:

2

factuuradres: Dura Vermeer Infra Milieu BV
postbus of straat + nr: Postbus 577
postc. + woonpl.: 2130 AN HOOFDDORP

3A

ontdoener: GEM Crailo B.V.
straat + nr: Nieuwe Crailoseweg 103
postc. + woonpl.: 1222 AB Hilversum

3B

locatie van herkomst: HILVERSUM AMERSFOORTSESTR.
straat + nr: AMERSFOORTSESTRAATWEG
postc. + woonpl.: 1222 AB HILVERSUM
datum aanvang transport:

4A

uitbesteed vervoerder: [illegible]
straat + nr:
postc. + woonpl.:
VIHB-nummer:

4B

locatie van bestemming: THEO POUW BV
straat + nr: ISOTOPENWEG 29
postc. + woonpl.: 3542 AS UTRECHT
datum ontvangst transport:

5

getransporteerd door: 1 ☐ afzender 2 ☐ ontdoener 3 ☐ ontvanger 4 ☐ inzamelaar 5 ☐ vervoerder 6 ☐ uitbesteed vervoerder (vak 4B)

ontvanger/inzamelaar/vervoerder: Theo Pouw BV
straat + nr: Isotopenweg 29
postc. + woonpl.: 3542 AS UTRECHT

VIHB-nummer: 500037VIHB
kenteken: [redacted]

route-inzameling ☐ ja ☐ nee
routelijst bijsluiten (zie toelichting)
inzamelaarsregeling ☐ ja ☐ nee
repeterende vrachten ☐ ja ☐ nee
zie toelichting

6

afvalstroomnummer	gebruikelijke benaming van de afvalstoffen	aantal/ verpakking	eural code	verw. meth.	geschatte hoeveelheid (kg)	gewogen hoeveelheid (kg)
062512200469	Verontr. grond (org & anorg)		170504	D05		
	Depul 1					

!! STEEKPROEF !!

11245
Dura Vermeer Infra Milieu BV
Postbus 577
2130 AN HOOFDDORP

AFHAAL / LEVERBON
Weegbonnummer: I1000100307596
Datum: 23-03-2022
Begeleidingsbrief:
Kenteken/wagennr.: 58BBD8
Vervoerder: Schuiteman Transport BV
Product: WGI201
Verontr. grond (org & anorg)

Contractnummer: 10523238
Ordernummer: 10526195 Type: SO
Bestemming: HILVERSUM AMERSFOORTSESTRAATWEG
1222 AB HILVERSUM

Certificaat:
Toepassing:

Afvalstr.: 062512200469
Vergunning: 06251

Weging 1: 20.460 kg (Pt) 06:51
Weging 2: 51.860 kg 12:42
Netto: 31.400 kg Inkomend

Het vervoer geschiedt op de door sVa / Stichting Vervoeradres ter griffie van de arr.rechtbank te Amsterdam en Rotterdam gedeponeerde algemene voorwaarden voor het afvalstoffenvervoer over de weg, laatste versie. Voor aansprakelijkheid vervoerder z.o.z. In de vracht is verzekering niet begrepen

[redacted] 2420

handtekening afzender	handtekening ontdoener	handtekening transporteur voor ontvangst der zending met gelijkgenummerde vrachtbrief	han[redacted]esseerde) voor goe[redacted]et gelijk- ger[redacted]
[redacted]	[redacted]	[redacted]	

De begeleidingsbrief dient naar waarheid ingevuld te worden en is alleen geldig als de verplichte (donkere) velden zijn ingevuld en de handtekeningen zijn geplaatst door daarvoor bevoegde personen. De donker gearceerde velden zijn soms, [illegible]kelijk van de omstandigheden, verplicht (zie toelichting op de achterzijde van dit formulier)

version 7.0 28/01/19
Nabestellen: www.logistiekconcurrent.nl Tel. 085 - 27 34 999 0658-1

istiek® ncurrent.nl

Analyserapport

Sweco Nederland Projecten
Ernst Elzenga

Projectnaam	AP04 keuring N74 depot 4	Orderdatum	02-02-2022
Projectnummer	51006611	Startdatum	02-02-2022
Rapportnummer	13613559 - 1	Rapportagedatum	10-02-2022

Monster beschrijvingen

001	*	Omdat asbestonderzoek is aangevraagd en/of omdat de opdrachtgever het monster als asbestverdacht heeft aangemerkt, heeft het laboratorium de monstervoorbehandeling uitgevoerd conform de in AP04 gegeven methode voor asbestverdachte monsters
002	*	Omdat asbestonderzoek is aangevraagd en/of omdat de opdrachtgever het monster als asbestverdacht heeft aangemerkt, heeft het laboratorium de monstervoorbehandeling uitgevoerd conform de in AP04 gegeven methode voor asbestverdachte monsters

Voetnoten

1	De sommatie na verrekening van de 0.7 factor voor <-waarden volgens BoToVa.

Paraaf :

SGS Environmental Analytics B.V. IS GEACCREDITEERD VOLGENS DE DOOR DE RAAD VOOR ACCREDITATIE GESTELDE CRITERIA VOOR TESTLABORATORIA CONFORM EN ISO/IEC 17025:2017 ONDER NR. L 028

AL ONZE WERKZAAMHEDEN WORDEN UITGEVOERD ONDER DE ALGEMENE VOORWAARDEN GEDEPONEERD BIJ DE KAMER VAN KOOPHANDEL EN FABRIEKEN TE ROTTERDAM INSCHRIJVING HANDELSREGISTER: KVK ROTTERDAM 24265286

Analyserapport

Sweco Nederland Projecten
Ernst Elzenga

Projectnaam	AP04 keuring N74 depot 4	Orderdatum	02-02-2022
Projectnummer	51006611	Startdatum	02-02-2022
Rapportnummer	13613559 - 1	Rapportagedatum	10-02-2022

Analyse	Monstersoort	Relatie tot norm
droge stof	AP 04 Grond	AP04-SG-II en NEN-EN 15934
gewicht artefacten	AP 04 Grond	Conform AP04-V
aard van de artefacten	AP 04 Grond	Idem
organische stof (gloeiverlies)	AP 04 Grond	Conform AP04-SG-IV en conform NEN 5754
min. delen <2um	AP 04 Grond	AP04-SG-III en NEN 5753
pH-grond (CaCl2)	AP 04 Grond	AP04-SG-I en NEN-ISO 10390
barium	AP 04 Grond	AP04-SG-V en NEN-EN-ISO 17294-2 (ontsluiting NEN 6961)
cadmium	AP 04 Grond	Idem
kobalt	AP 04 Grond	Idem
koper	AP 04 Grond	Idem
kwik	AP 04 Grond	AP04-SG-VI en NEN-EN-ISO 17294-2 (ontsluiting NEN 6961)
lood	AP 04 Grond	AP04-SG-V en NEN-EN-ISO 17294-2 (ontsluiting NEN 6961)
molybdeen	AP 04 Grond	Idem
nikkel	AP 04 Grond	Idem
zink	AP 04 Grond	Idem
naftaleen	AP 04 Grond	AP04-SG-IX
antraceen	AP 04 Grond	Idem
fenantreen	AP 04 Grond	Idem
fluoranteen	AP 04 Grond	Idem
benzo(a)antraceen	AP 04 Grond	Idem
chryseen	AP 04 Grond	Idem
benzo(a)pyreen	AP 04 Grond	Idem
benzo(ghi)peryleen	AP 04 Grond	Idem
benzo(k)fluoranteen	AP 04 Grond	Idem
indeno(1,2,3-cd)pyreen	AP 04 Grond	Idem
pak-totaal (10 van VROM) (0.7 factor)	AP 04 Grond	Idem
PCB 28	AP 04 Grond	AP04-SG-X
PCB 52	AP 04 Grond	Idem
PCB 101	AP 04 Grond	Idem
PCB 118	AP 04 Grond	Idem
PCB 138	AP 04 Grond	Idem
PCB 153	AP 04 Grond	Idem
PCB 180	AP 04 Grond	Idem
som PCB (7) (0.7 factor)	AP 04 Grond	Idem
totaal olie C10 - C40	AP 04 Grond	AP04-SG-XI en NEN-EN-ISO 16703

Monster	Barcode	Aanlevering	Monstername	Verpakking
001	E2055788	02-02-2022	02-02-2022	ALC291
002	E2055789	02-02-2022	02-02-2022	ALC291

Paraaf [redacted]

SGS Environmental Analytics B.V. IS GEACCREDITEERD VOLGENS DE DOOR DE RAAD VOOR ACCREDITATIE GESTELDE CRITERIA VOOR TESTLABORATORIA CONFORM EN ISO/IEC 17025:2017 ONDER NR. L 028

AL ONZE WERKZAAMHEDEN WORDEN UITGEVOERD ONDER DE ALGEMENE VOORWAARDEN GEDEPONEERD BIJ DE KAMER VAN KOOPHANDEL EN FABRIEKEN TE ROTTERDAM INSCHRIJVING HANDELSREGISTER: KVK ROTTERDAM 24265286

Analyserapport

Sweco Nederland Projecten
Ernst Elzenga

Projectnaam	AP04 keuring N74 depot 4	Orderdatum	02-02-2022
Projectnummer	51006611	Startdatum	02-02-2022
Rapportnummer	13613559 - 1	Rapportagedatum	10-02-2022

Monsternummer:	001
Monster beschrijvingen	Depot 4 M1-1

Karakterisering naar alkaantraject

benzine	C9-C14
kerosine en petroleum	C10-C16
diesel en gasolie	C10-C28
motorolie	C20-C36
stookolie	C10-C36

De C10 en C40 pieken zijn toegevoegd door het laboratorium en worden gebruikt als interne standaard.

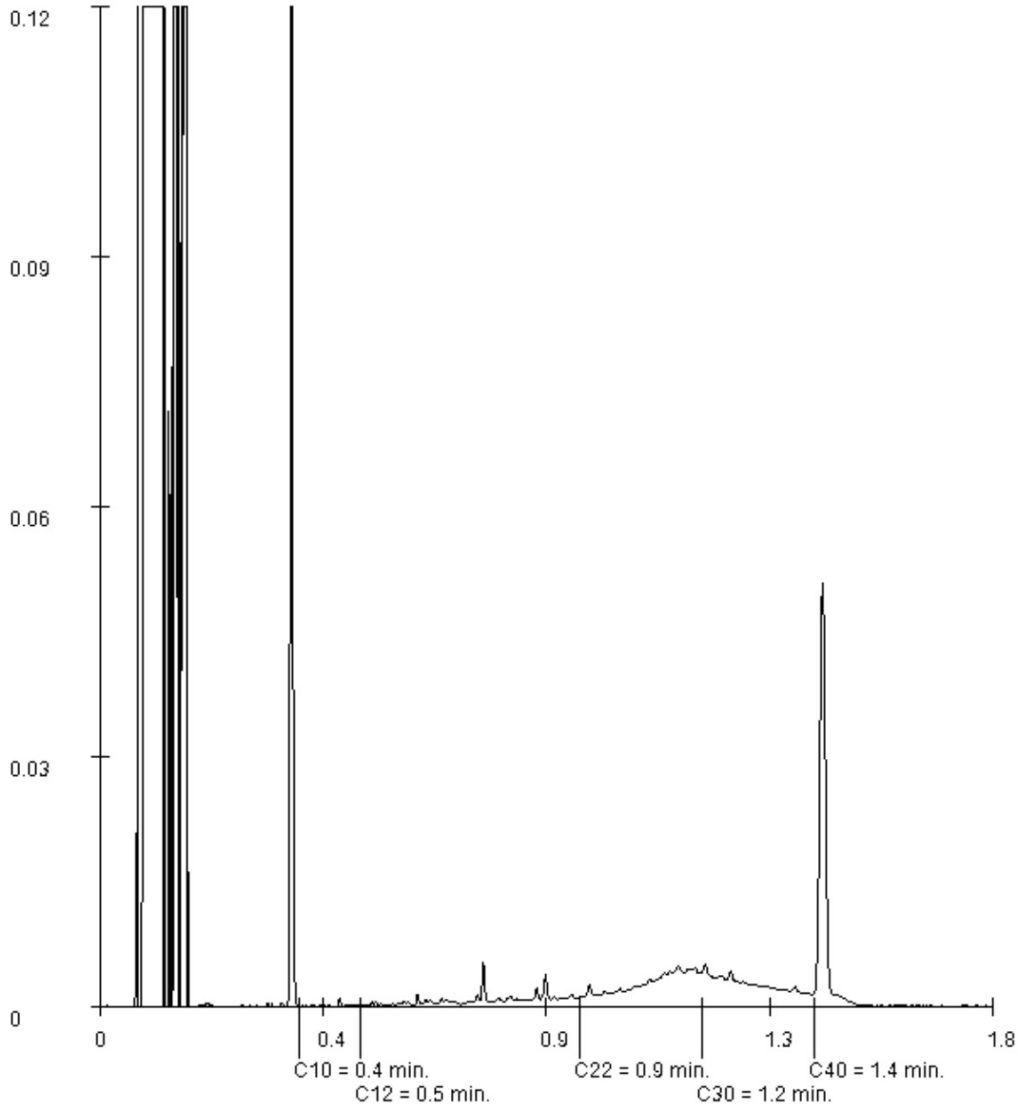

Paraaf :

SGS Environmental Analytics B.V. IS GEACCREDITEERD VOLGENS DE DOOR DE RAAD VOOR ACCREDITATIE GESTELDE CRITERIA VOOR TESTLABORATORIA CONFORM EN ISO/IEC 17025:2017 ONDER NR. L 028

AL ONZE WERKZAAMHEDEN WORDEN UITGEVOERD ONDER DE ALGEMENE VOORWAARDEN GEDEPONEERD BIJ DE KAMER VAN KOOPHANDEL EN FABRIEKEN TE ROTTERDAM INSCHRIJVING HANDELSREGISTER: KVK ROTTERDAM 24265286

Analyserapport

Sweco Nederland Projecten
Ernst Elzenga

Projectnaam	AP04 keuring N74 depot 4	Orderdatum	02-02-2022
Projectnummer	51006611	Startdatum	02-02-2022
Rapportnummer	13613559 - 1	Rapportagedatum	10-02-2022

Monsternummer:	001
Monster beschrijvingen	Depot 4 M1-1

Karakterisering naar alkaantraject

benzine	C9-C14
kerosine en petroleum	C10-C16
diesel en gasolie	C10-C28
motorolie	C20-C36
stookolie	C10-C36

De C10 en C40 pieken zijn toegevoegd door het laboratorium en worden gebruikt als interne standaard.

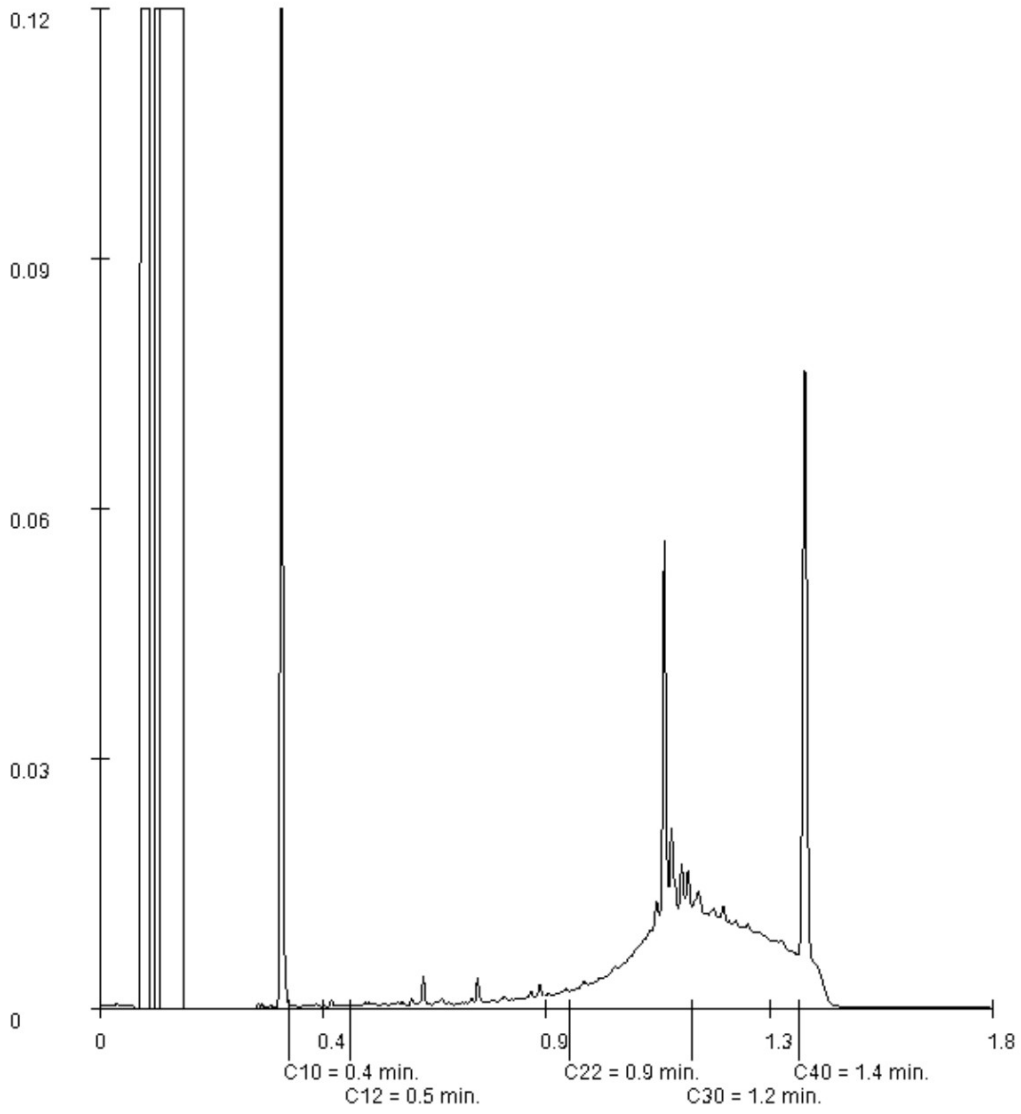

Paraaf :

SGS Environmental Analytics B.V. IS GEACCREDITEERD VOLGENS DE DOOR DE RAAD VOOR ACCREDITATIE GESTELDE CRITERIA VOOR TESTLABORATORIA CONFORM EN ISO/IEC 17025:2017 ONDER NR. L 028

AL ONZE WERKZAAMHEDEN WORDEN UITGEVOERD ONDER DE ALGEMENE VOORWAARDEN GEDEPONEERD BIJ DE KAMER VAN KOOPHANDEL EN FABRIEKEN TE ROTTERDAM INSCHRIJVING HANDELSREGISTER: KVK ROTTERDAM 24265286

Analyserapport

Sweco Nederland Projecten
Ernst Elzenga

Projectnaam	AP04 keuring N74 depot 4	Orderdatum	02-02-2022
Projectnummer	51006611	Startdatum	02-02-2022
Rapportnummer	13613559 - 1	Rapportagedatum	10-02-2022

Monsternummer:	002
Monster beschrijvingen	Depot 4 M1-2

Karakterisering naar alkaantraject

benzine	C9-C14
kerosine en petroleum	C10-C16
diesel en gasolie	C10-C28
motorolie	C20-C36
stookolie	C10-C36

De C10 en C40 pieken zijn toegevoegd door het laboratorium en worden gebruikt als interne standaard.

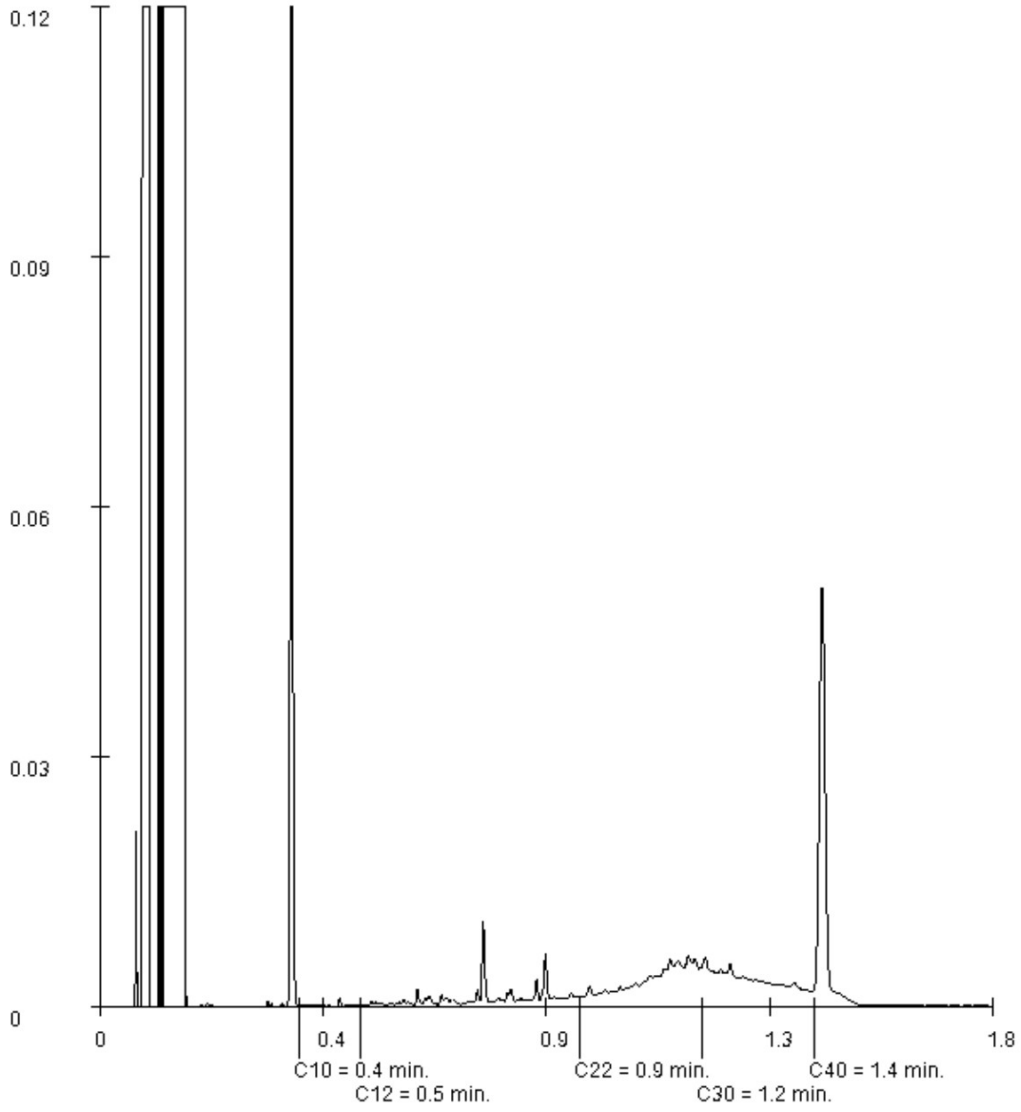

Paraaf

SGS Environmental Analytics B.V. IS GEACCREDITEERD VOLGENS DE DOOR DE RAAD VOOR ACCREDITATIE GESTELDE CRITERIA VOOR TESTLABORATORIA CONFORM EN ISO/IEC 17025:2017 ONDER NR. L 028

AL ONZE WERKZAAMHEDEN WORDEN UITGEVOERD ONDER DE ALGEMENE VOORWAARDEN GEDEPONEERD BIJ DE KAMER VAN KOOPHANDEL EN FABRIEKEN TE ROTTERDAM INSCHRIJVING HANDELSREGISTER: KVK ROTTERDAM 24265286

Analyserapport

Sweco Nederland Projecten
Ernst Elzenga

Projectnaam	AP04 keuring N74 depot 4	Orderdatum	02-02-2022
Projectnummer	51006611	Startdatum	02-02-2022
Rapportnummer	13613559 - 1	Rapportagedatum	10-02-2022

Monsternummer:	002
Monster beschrijvingen	Depot 4 M1-2

Karakterisering naar alkaantraject

benzine	C9-C14
kerosine en petroleum	C10-C16
diesel en gasolie	C10-C28
motorolie	C20-C36
stookolie	C10-C36

De C10 en C40 pieken zijn toegevoegd door het laboratorium en worden gebruikt als interne standaard.

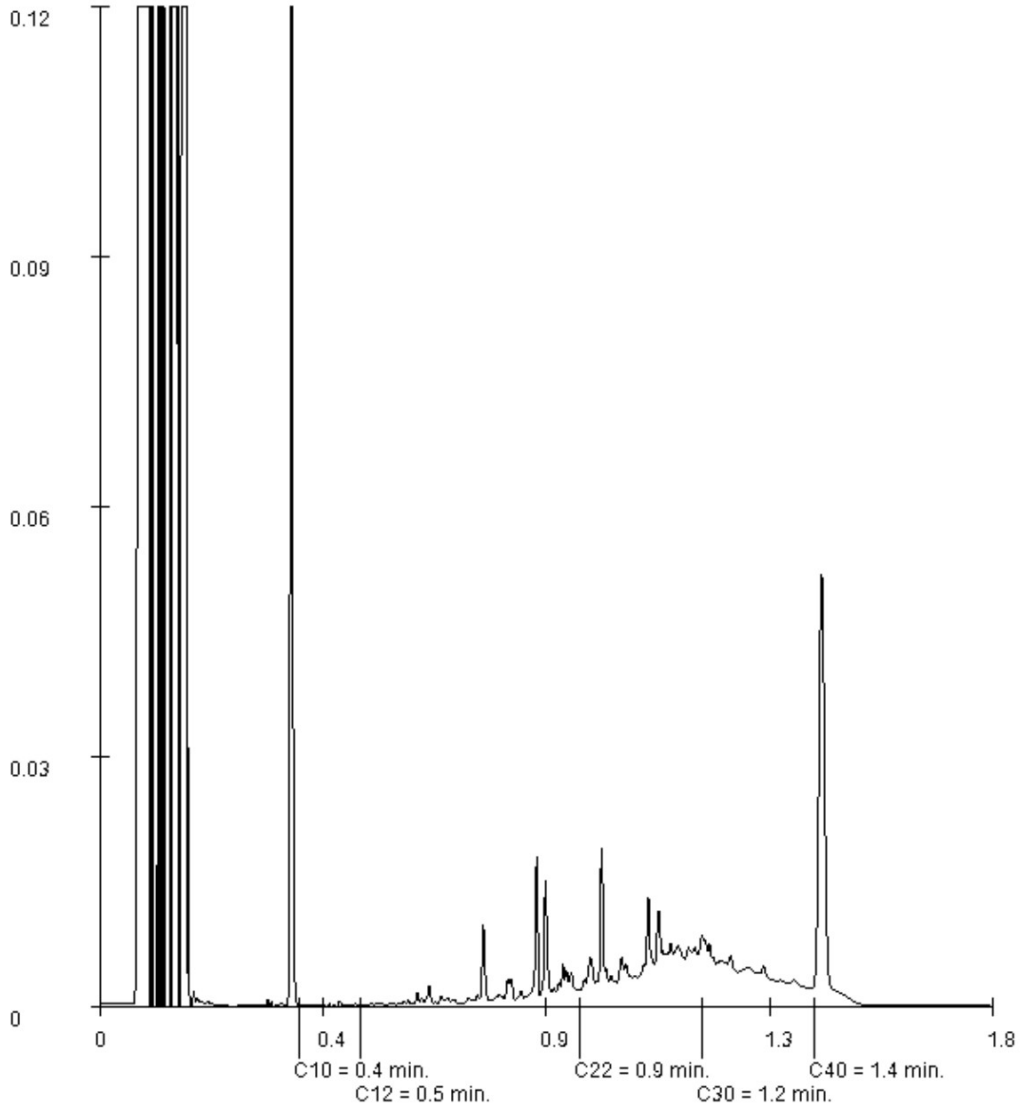

Paraaf :

SGS Environmental Analytics B.V. IS GEACCREDITEERD VOLGENS DE DOOR DE RAAD VOOR ACCREDITATIE GESTELDE CRITERIA VOOR TESTLABORATORIA CONFORM EN ISO/IEC 17025:2017 ONDER NR

AL ONZE WERKZAAMHEDEN WORDEN UITGEVOERD ONDER DE ALGEMENE VOORWAARDEN GEDEPONEERD BIJ DE KAMER VAN KOOPHANDEL EN FABRIEKEN TE ROTTERDAM INSCHRIJVING HANDELSREGISTER: KVK ROTTERDAM 24265286

Toetsmonster (mengmonster) toetsing volgens BoToVa, module T.1-Beoordeling kwaliteit van grond en bagger bij toepassing op of in de bodem

(Toetsversie 3.0.0, toetskader BBK, SIKB versie 13.3.0, toetsingsdatum: 10-02-2022 - 10:16)

Projectcode	51006611	51006611	
Projectnaam	AP04 keuring N74 depot 4	AP04 keuring N74 depot 4	
Monsteromschrijving	Depot 4 M1-1	Depot 4 M1-2	**Toetsmonster**
Monstersoort	AP04 Grond Asbest verdacht	AP04 Grond Asbest verdacht	

Monster conclusie toetsmonster : Klasse industrie

Analyse	Eenheid	SR	BT	SR	BT	BT gem	BC gem	Homogeen*
droge stof	%	90.4	90.4	90.1	90.1	**90.2**		
aangeleverd monster	kg	14		14				
gewicht artefacten	g	<1		<1				
aard van de artefacten	-	Geen		Geen				
organische stof (gloeiverlies)	% vd DS	1.8	1.8	1.8	1.8			
KORRELGROOTTEVERDELING								
min. delen <2um	% vd DS	<2		<2				
pH-grond (CaCl2)	-	7.2		7.2				
temperatuur t.b.v. pH	°C	20.2		20.3				
METALEN								
barium+	mg/kg	38	147	34	132	**140**	--	
cadmium	mg/kg	0.58	0.998	0.69	1.19	**1.09**	**WO**	**ja**
kobalt	mg/kg	2.1	7.38	2.1	7.38	**7.38**	**<=AW**	**ja**
koper	mg/kg	14	29	15	31	**30**	**<=AW**	**ja**
kwik	mg/kg	0.06	0.0862	0.05	0.0718	**0.079**	**<=AW**	**ja**
lood	mg/kg	31	48.8	28	44.1	**46.4**	**<=AW**	**ja**
molybdeen	mg/kg	<0.5	0.35	<0.5	0.35	**0.35**	**<=AW**	**ja**
nikkel	mg/kg	6.0	17.5	6.5	19	**18.2**	**<=AW**	**ja**
zink	mg/kg	91	216	79	187	**202**	**IN**	**ja**
POLYCYCLISCHE AROMATISCHE KOOLWATERSTOFFEN								
naftaleen	mg/kg	0.16	0.16	0.11	0.11	**0.135**		
antraceen	mg/kg	0.84	0.84	1.1	1.1	**0.97**		
fenantreen	mg/kg	3.9	3.9	4.0	4	**3.95**		
fluoranteen	mg/kg	6.6	6.6	6.9	6.9	**6.75**		
benzo(a)antraceen	mg/kg	3.6	3.6	4.5	4.5	**4.05**		
chryseen	mg/kg	3.1	3.1	3.5	3.5	**3.3**		
benzo(a)pyreen	mg/kg	3.5	3.5	3.9	3.9	**3.7**		
benzo(ghi)peryleen	mg/kg	2.4	2.4	2.4	2.4	**2.4**		
benzo(k)fluoranteen	mg/kg	1.9	1.9	2.1	2.1	**2**		
indeno(1,2,3-cd)pyreen	mg/kg	2.4	2.4	2.5	2.5	**2.45**		
pak-totaal (10 van VROM) (0.7 factor)	mg/kg	28.4	28.4	31.01	31	**29.7**	**IN**	**ja**
POLYCHLOORBIFENYLEN (PCB)								
PCB 28	ug/kg	<1	3.5	<1	3.5	**3.5**		
PCB 52	ug/kg	<1	3.5	<1	3.5	**3.5**		
PCB 101	ug/kg	<1	3.5	<1	3.5	**3.5**		
PCB 118	ug/kg	<1	3.5	<1	3.5	**3.5**		
PCB 138	ug/kg	1.6	8	1.9	9.5	**8.75**		
PCB 153	ug/kg	1.4	7	1.7	8.5	**7.75**		
PCB 180	ug/kg	1.1	5.5	1.3	6.5	**6**		
som PCB (7) (0.7 factor)	ug/kg	6.9	34.5	7.7	38.5	**36.5**	**WO**	**ja**
MINERALE OLIE								
fractie C10-C12	mg/kg	<5	17.5	<5	17.5	**17.5**		
fractie C12-C22	mg/kg	5	25	15	75	**50**		
fractie C22-C30	mg/kg	35	175	25	125	**150**		
fractie C30-C40	mg/kg	35	175	20	100	**138**		
totaal olie C10 - C40	mg/kg	75	375	60	300	**338**	**IN**	**ja**

Monstercode	Monsteromschrijving
13613559-001	*Depot 4 M1-1*
13613559-002	*Depot 4 M1-2*

* Gerekend met factor 2.5 voor partijkeuring grond (protocol SIKB 1001).

Verklaring kolommen

SR	*Resultaat op het analyserapport*
BT	*Berekend toetsresultaat (omgerekend naar standaard bodem). Bij organische stof en lutum staan de voor de toetsing gebruikte waarden.*
BC	*Toetsoordeel*
ST	*SGS toetsings resultaat (door SGS berekend)*
SC	*SGS toetsings conclusie (door SGS bepaald)*
AW	*Achtergrondwaarde (door SGS beheerd)*
T	*Tussenwaarde (door SGS berekend en beheerd maar niet meer beschreven in de wetgeving)*
I	*Interventie waarde (door SGS beheerd)*
RBK	*Tabel 1 (rapportagegrenzen), Staatscourant nr. 22335 (02-11-2012).*

Verklaring toetsingsoordelen

-	*Geen toetsoordeel mogelijk*
--	*Heeft geen normwaarde, zorgplicht van toepassing*
---	*Interventiewaarde ontbreekt, zorgplicht van toepassing*
#	*Verhoogde rapportagegrens, voor meer informatie zie analysecertificaat*
+	*De normen voor barium zijn ingetrokken. Indien er sprake is van verhoogde bariumgehalten ten opzichte van de natuurlijke achtergrond als gevolg van een antropogene bron, kan dit gehalte door het bevoegd gezag worden beoordeeld op basis van de voormalige interventiewaarde voor barium van 625 mg/kg d.s (waterbodem) en de interventiewaarde voor landbodem van 920 mg/kg (landbodem).*
°	*Er staan twee interventie waardes beschreven voor kwik in grond in de circulaire bodemsanering (per 1 juli 2013); 4 mg/kg d.s. voor organisch kwik en 36 mg/kg d.s. voor anorganisch kwik. Het analyse resultaat is het gehalte aan kwik. Er kan daarin geen verder onderscheid worden gemaakt tussen de twee soorten. Voor deze toetsing wordt de eis van 36 mg/kg d.s. gehanteerd.*
<=AW	*Kleiner dan of gelijk aan de achtergrondwaarde*
WO	*Wonen*
IN	*Industrie*
,zp	*Interventiewaarde ontbreekt, zorgplicht van toepassing.*
>I	*Groter dan interventiewaarde*
>(ind)I	*INEV (Indicatieve interventiewaarde) wordt overschreden*
somIW>1	*Interventiewaarde wordt overschreden door som fractie interventiewaarde > 1 (interventie factor)*
^	*Enkele parameters ontbreken in de som*
NT>I	*Niet toepasbaar > interventiewaarde*
NT	*Niet toepasbaar*
*	*Het gehalte is groter dan de streefwaarde/achtergrondwaarde en kleiner dan of gelijk aan het gemiddelde van de streef/achtergrond- en interventiewaarde (de toetsingswaarden zijn door SGS beheerd)*
**	*Het gehalte is groter dan het gemiddelde van de streef/achtergrond- en interventiewaarde en kleiner dan of gelijk aan de interventiewaarde (de toetsingswaarden zijn door SGS beheerd)*
***	*Het gehalte is groter dan de interventiewaarde (de toetsingswaarden zijn door SGS beheerd)*
BT/BC gem	*gemiddelde op basis van standaard bodemtype (humus 10% en lutum 25%)*

Kleur informatie

Rood	*overschrijding klasse B / Interventiewaarde, nooit toepasbaar*
Oranje	*>= Tussenwaarde (BI ligt tussen 0.5 en 1) of groter dan de B waarde (component niveau)*
	Klasse wonen of klasse industrie (monsterniveau)
Blauw	*>= Achtergrond waarde, industrie of wonen op component niveau*

Normenblad

Toetskeuze: T.1: Beoordeling kwaliteit van grond en bagger bij toepassing op of in de bodem

Analyse	Eenheid	AW	Wo	Ind	I
METALEN					
cadmium	mg/kg	0.6	1.2	4.3	13
kobalt	mg/kg	15	35	190	190
koper	mg/kg	40	54	190	190
kwik°	mg/kg	0.15	0.83	4.8	36
lood	mg/kg	50	210	530	530
molybdeen	mg/kg	1.5	88	190	190
nikkel	mg/kg	35	39	100	100
zink	mg/kg	140	200	720	720
POLYCYCLISCHE AROMATISCHE KOOLWATERSTOFFEN					
pak-totaal (10 van VROM) (0.7 factor)	mg/kg	1.5	6.8	40	40
POLYCHLOORBIFENYLEN (PCB)					
som PCB (7) (0.7 factor)	ug/kg	20	40	500	1000
MINERALE OLIE					
totaal olie C10 - C40	mg/kg	190	190	500	5000

*	Indicatief niveau voor ernstige verontreiniging
Legenda normenblad	
AW	= Achtergrondwaarden
WO	= Maximale waarden bodemfunctieklasse wonen
IND	= Maximale waarden bodemfunctieklasse industrie
I	= Interventiewaarden
Normen en definities	http://www.rwsleefomgeving.nl/onderwerpen/bodem-ondergrond/bbk/instrumenten/botova/downloads

SGS Environmental Analytics B.V.
Correspondentieadres
Steenhouwerstraat 15 · [redacted] Rotterdam
Tel.: +31 (0)10 231 47 00 · Fax: +31 (0)10 416 30 34
www.sgs.com/analytics-nl

Analyserapport

Sweco Nederland Projecten
[redacted]

Uw projectnaam	: AP04 keuring N74 depot 4
Uw projectnummer	: 51006611
SGS rapportnummer	: 13613556, versienummer: 1.
Rapport-verificatienummer	: VPDA37US

Rotterdam, 09-02-2022

Geachte heer/mevrouw,

Hierbij ontvangt u de analyse resultaten van het laboratoriumonderzoek ten behoeve van uw project 51006611. Het onderzoek werd uitgevoerd conform uw opdracht. De gerapporteerde resultaten hebben uitsluitend betrekking op de door SGS geteste monsters en zoals door SGS ontvangen zijn. De door u aangegeven omschrijvingen voor de monsters, het project en de monsternamedatum (indien aangeleverd) zijn overgenomen in dit analyserapport. SGS is niet verantwoordelijk voor de gegevens verstrekt door de opdrachtgever.

Het onderzoek is uitgevoerd door SGS Environmental Analytics B.V., gevestigd aan de Steenhouwerstraat 15 in Rotterdam (NL). Indien het onderzoek is uitgevoerd door derden of het SGS laboratorium in Frankrijk (99-101 Avenue Louis Roche, Gennevilliers) is dit in het rapport aangegeven.

Dit analyserapport bestaat inclusief bijlagen uit 6 pagina's. In geval van een versienummer van '2' of hoger vervallen de voorgaande versies. Alle bijlagen maken onlosmakelijk onderdeel uit van het rapport. Alleen vermenigvuldiging van het hele rapport is toegestaan.

Voor meer informatie, omtrent bijvoorbeeld meetonzekerheid of gebruikte analysemethoden, kunt u contact opnemen met de afdeling Customer Support.

Per 23 maart 2021 is SYNLAB Analytics & Services B.V. overgegaan naar de nieuwe naam SGS Environmental Analytics B.V. Alle erkenningen van SYNLAB Analytics & Services B.V blijven van kracht en zijn/worden omgezet naar SGS Environmental Analytics B.V.

Wij vertrouwen er op u met deze informatie van dienst te zijn.

Hoogachtend,

[redacted]
Technical Director

SGS Environmental Analytics B.V. IS GEACCREDITEERD VOLGENS DE DOOR DE RAAD VOOR ACCREDITATIE GESTELDE CRITERIA VOOR TESTLABORATORIA CONFORM EN ISO/IEC 17025:2017 ONDER NR. L 028

AL ONZE WERKZAAMHEDEN WORDEN UITGEVOERD ONDER DE ALGEMENE VOORWAARDEN GEDEPONEERD BIJ DE KAMER VAN KOOPHANDEL EN FABRIEKEN TE ROTTERDAM INSCHRIJVING HANDELSREGISTER: KVK ROTTERDAM 24265286

Analyserapport

Sweco Nederland Projecten
Ernst Elzenga

Projectnaam	AP04 keuring N74 depot 4	Orderdatum	02-02-2022
Projectnummer	51006611	Startdatum	02-02-2022
Rapportnummer	13613556 - 1	Rapportagedatum	09-02-2022

Nummer	Monstersoort	Monsterspecificatie
001	AP 04 Grond	Depot 4 asb M1-3
002	AP 04 Grond	Depot 4 asb M1-4

Analyse	Eenheid	Q	001	002
VOORBEREIDENDE RESULTATEN				
totaal aangeleverd monster	kg		16.19	16.13
in behandeling genomen gewicht	kg		16.19	16.13
Mengmonster samengesteld			nee	nee
totaal gewicht <20 mm na drogen	g		14830	14848
droge stof	gew.-%		91.6	92.1
KWANTITATIEF ASBESTONDERZOEK				
gemeten totaal asbestconcentratie	mg/kgds	Q	<2	<2
gemeten hechtgebonden-asbestconcentratie	mg/kgds	Q	<2	<2
gemeten niet-hechtgebonden-asbestconcentratie	mg/kgds	Q	<2	<2
ondergrens (95% betrouwb.interval)	mg/kgds	Q	<2	<2
bovengrens (95% betrouwb.interval)	mg/kgds	Q	<2	<2
gemeten hechtgebonden Serpentijn-asbestgehalte	mg/kgds	Q	<2	<2
gemeten niet-hechtgebonden Serpentijn-asbestgehalte	mg/kgds	Q	<2	<2
gemeten hechtgebonden Amfibool-asbestgehalte	mg/kgds	Q	<2	<2
gemeten niet-hechtgebonden Amfibool-asbestgehalte	mg/kgds	Q	<2	<2
berekende bepalingsgrens	mg/kgds	Q	1.0	0.92
gewogen asbestconcentratie	mg/kgds	Q	<2	<2

De met Q gemerkte analyses zijn geaccrediteerd door de RvA.

Paraaf :

SGS Environmental Analytics B.V. IS GEACCREDITEERD VOLGENS DE DOOR DE RAAD VOOR ACCREDITATIE GESTELDE CRITERIA VOOR TESTLABORATORIA CONFORM EN ISO/IEC 17025:2017 ONDER

AL ONZE WERKZAAMHEDEN WORDEN UITGEVOERD ONDER DE ALGEMENE VOORWAARDEN GEDEPONEERD BIJ DE KAMER VAN KOOPHANDEL EN FABRIEKEN TE ROTTERDAM INSCHRIJVING HANDELSREGISTER: KVK ROTTERDAM 24265286

Analyserapport

Sweco Nederland Projecten
Ernst Elzenga

Projectnaam	AP04 keuring N74 depot 4	Orderdatum	02-02-2022
Projectnummer	51006611	Startdatum	02-02-2022
Rapportnummer	13613556 - 1	Rapportagedatum	09-02-2022

Monster beschrijvingen

001	*	Omdat asbestonderzoek is aangevraagd en/of omdat de opdrachtgever het monster als asbestverdacht heeft aangemerkt, heeft het laboratorium de monstervoorbehandeling uitgevoerd conform de in AP04 gegeven methode voor asbestverdachte monsters
002	*	Omdat asbestonderzoek is aangevraagd en/of omdat de opdrachtgever het monster als asbestverdacht heeft aangemerkt, heeft het laboratorium de monstervoorbehandeling uitgevoerd conform de in AP04 gegeven methode voor asbestverdachte monsters

Paraa

SGS Environmental Analytics B.V. IS GEACCREDITEERD VOLGENS DE DOOR DE RAAD VOOR ACCREDITATIE GESTELDE CRITERIA VOOR TESTLABORATORIA CONFORM EN ISO/IEC 17025:2017 ONDER NR. L 028

AL ONZE WERKZAAMHEDEN WORDEN UITGEVOERD ONDER DE ALGEMENE VOORWAARDEN GEDEPONEERD BIJ DE KAMER VAN KOOPHANDEL EN FABRIEKEN TE ROTTERDAM INSCHRIJVING HANDELSREGISTER: KVK ROTTERDAM 24265286

Analyserapport

Sweco Nederland Projecten
Ernst Elzenga

Projectnaam	AP04 keuring N74 depot 4	Orderdatum	02-02-2022
Projectnummer	51006611	Startdatum	02-02-2022
Rapportnummer	13613556 - 1	Rapportagedatum	09-02-2022

Analyse	Monstersoort	Relatie tot norm
totaal aangeleverd monster	AP 04 Grond	AP04-SG-XVIII en NEN 5898
totaal gewicht <20 mm na drogen	AP 04 Grond	Idem
droge stof	AP 04 Grond	Idem
gemeten totaal asbestconcentratie	AP 04 Grond	Idem
ondergrens (95% betrouwb.interval)	AP 04 Grond	Idem
bovengrens (95% betrouwb.interval)	AP 04 Grond	Idem
gemeten hechtgebonden Serpentijn-asbestgehalte	AP 04 Grond	Idem
gemeten niet-hechtgebonden Serpentijn-asbestgehalte	AP 04 Grond	Idem
gemeten hechtgebonden Amfibool-asbestgehalte	AP 04 Grond	Idem
gemeten niet-hechtgebonden Amfibool-asbestgehalte	AP 04 Grond	Idem
berekende bepalingsgrens	AP 04 Grond	Idem

Monster	Barcode	Aanlevering	Monstername	Verpakking
001	E2031499	02-02-2022	02-02-2022	ALC291
002	E2031500	02-02-2022	02-02-2022	ALC291

Paraaf :

SGS Environmental Analytics B.V. IS GEACCREDITEERD VOLGENS DE DOOR DE RAAD VOOR ACCREDITATIE GESTELDE CRITERIA VOOR TESTLABORATORIA CONFORM EN ISO/IEC 17025:2017 ONDER NR. L 028

AL ONZE WERKZAAMHEDEN WORDEN UITGEVOERD ONDER DE ALGEMENE VOORWAARDEN GEDEPONEERD BIJ DE KAMER VAN KOOPHANDEL EN FABRIEKEN TE ROTTERDAM INSCHRIJVING HANDELSREGISTER: KVK ROTTERDAM 24265286

Analyserapport bepaling van asbest conform NEN 5898

SGSnummer:	13613556-001	Datum analyse:	09-02-2022
		Projectnummer:	51006611
		Projectnaam:	51006611

Monsteromschrijving: Depot 4 asb M1-3

Labomonster			
Gemeten concentraties	Concentratie (mg/kgds) **	Ondergrens (mg/kgds) **	Bovengrens (mg/kgds) **
gemeten serpentijn-asbestconcentratie	<2	<2	<2
gemeten amfibool-asbestconcentratie	<2	<2	<2
gemeten hechtgebonden-asbestconcentratie	<2	<2	<2
gemeten niet-hechtgebonden-asbestconcentratie	<2	<2	<2
gemeten totaal asbestconcentratie	<2	<2	<2
berekende bepalingsgrens	1.0		

Gewogen concentraties*			
gewogen asbestconcentratie	<2	<2	<2
gewogen niet-hechtgebonden asbestconcentratie	<2		

Voorbereidende resultaten		
totaal gewicht na drogen	14830	g
totaal gewicht <20 mm na drogen	14830	g
totaal gewicht voor drogen	16187	g
droge stof	91.6	gew.-%

Analyseresultaten

Fractie (mm)	massa zeeffractie (g)	percentage onderzocht (m/m)	Chrysotiel	Amosiet	Crocidoliet	Anthophylliet	Tremoliet	Actinoliet	Soort materiaal	Aantal deeltjes	Massa deeltjes in onderzochte fractie (g)	Concentratie hechtgebonden (mg/kgds)	Concentratie niet hechtgebonden (mg/kgds)	Ondergrens (mg/kgds)	Bovengrens (mg/kgds)	Bepalingsgrens (mg/kgds)****
>31.5	0	100														
20-31.5	0	100														
8-20	125	100														
4-8	300	100														
2-4	302	100														
1-2	656	22.2														0.5
0.5-1	1543	6.1														0.5
<0.5	11904															

Gevonden vezels in de fractie <0.5mm d.m.v. kwalitatief onderzoek m.b.v. stereo microscopie

bundels Chrysotiel	0
bundels Amosiet	0
bundels Crocidoliet	0
bundels Anthophylliet	0
bundels Tremoliet	0
bundels Actinoliet	0

* De gewogen concentratie is de concentratie serpentijn + 10 maal de concentratie amfibool. "Circulaire Bodemsanering, Staatscourant nr. 16675, 1 juli 2013".

** Alle afrondingen gebeuren vanaf het ruwe resultaat volgens tabel 5 uit NEN5898:2015.

*** De mate van hechtgebondenheid betreft een indicatieve weergave, welke is afgeleid van tabel 1 uit NEN5898:2015.

**** De bepalingsgrens wordt alleen bepaald voor de zeeffracties < 4 mm, indien hierin geen asbest is aangetroffen. De totale bepalingsgrens is verkregen door de bepalingsgrenzen van de afzonderlijke zeeffracties bij elkaar op te tellen .

Analyserapport bepaling van asbest conform NEN 5898

SGSnummer:	13613556-002	Datum analyse:	09-02-2022
		Projectnummer:	51006611
		Projectnaam:	51006611

Monsteromschrijving: Depot 4 asb M1-4

Labomonster Gemeten concentraties	Concentratie (mg/kgds) **	Ondergrens (mg/kgds) **	Bovengrens (mg/kgds) **
gemeten serpentijn-asbestconcentratie	<2	<2	<2
gemeten amfibool-asbestconcentratie	<2	<2	<2
gemeten hechtgebonden-asbestconcentratie	<2	<2	<2
gemeten niet-hechtgebonden-asbestconcentratie	<2	<2	<2
gemeten totaal asbestconcentratie	<2	<2	<2
berekende bepalingsgrens	0.92		

Gewogen concentraties*			
gewogen asbestconcentratie	<2	<2	<2
gewogen niet-hechtgebonden asbestconcentratie	<2		

Voorbereidende resultaten		
totaal gewicht na drogen	14848	g
totaal gewicht <20 mm na drogen	14848	g
totaal gewicht voor drogen	16126	g
droge stof	92.1	gew.-%

Analyseresultaten

Fractie (mm)	massa zeeffractie (g)	percentage onderzocht (m/m)	Chrysotiel	Amosiet	Crocidoliet	Anthophylliet	Tremoliet	Actinoliet	Soort materiaal	Aantal deeltjes	Massa deeltjes in onderzochte fractie (g)	Concentratie hechtgebonden (mg/kgds)	Concentratie niet hechtgebonden (mg/kgds)	Ondergrens (mg/kgds)	Bovengrens (mg/kgds)	Bepalingsgrens (mg/kgds)****
>31.5	0	100														
20-31.5	0	100														
8-20	156	100														
4-8	361	100														
2-4	313	100														
1-2	526	25.9														0.4
0.5-1	3070	5.9														0.5
<0.5	10422															

Gevonden vezels in de fractie <0.5mm d.m.v. kwalitatief onderzoek m.b.v. stereo microscopie

bundels Chrysotiel	0
bundels Amosiet	0
bundels Crocidoliet	0
bundels Anthophylliet	0
bundels Tremoliet	0
bundels Actinoliet	0

* De gewogen concentratie is de concentratie serpentijn + 10 maal de concentratie amfibool. "Circulaire Bodemsanering, Staatscourant nr. 16675, 1 juli 2013".

** Alle afrondingen gebeuren vanaf het ruwe resultaat volgens tabel 5 uit NEN5898:2015.

*** De mate van hechtgebondenheid betreft een indicatieve weergave, welke is afgeleid van tabel 1 uit NEN5898:2015.

**** De bepalingsgrens wordt alleen bepaald voor de zeeffracties < 4 mm, indien hierin geen asbest is aangetroffen. De totale bepalingsgrens is verkregen door de bepalingsgrenzen van de afzonderlijke zeeffracties bij elkaar op te tellen .

SGS Environmental Analytics B.V.
Correspondentieadres
Steenhouwerstraat 15 · [redacted] Rotterdam
Tel.: +31 (0)10 231 47 00 · Fax: +31 (0)10 416 30 34
www.sgs.com/analytics-nl

Analyserapport

Sweco Nederland Projecten
[redacted]

Uw projectnaam	: AP04 keuring N74 depot 4
Uw projectnummer	: 51006611
SGS rapportnummer	: 13613566, versienummer: 1.
Rapport-verificatienummer	: WFXYIPPM

Rotterdam, 10-02-2022

Geachte heer/mevrouw,

Hierbij ontvangt u de analyse resultaten van het laboratoriumonderzoek ten behoeve van uw project 51006611. Het onderzoek werd uitgevoerd conform uw opdracht. De gerapporteerde resultaten hebben uitsluitend betrekking op de door SGS geteste monsters en zoals door SGS ontvangen zijn. De door u aangegeven omschrijvingen voor de monsters, het project en de monsternamedatum (indien aangeleverd) zijn overgenomen in dit analyserapport. SGS is niet verantwoordelijk voor de gegevens verstrekt door de opdrachtgever.

Het onderzoek is uitgevoerd door SGS Environmental Analytics B.V., gevestigd aan de Steenhouwerstraat 15 in Rotterdam (NL). Indien het onderzoek is uitgevoerd door derden of het SGS laboratorium in Frankrijk (99-101 Avenue Louis Roche, Gennevilliers) is dit in het rapport aangegeven.

Dit analyserapport bestaat inclusief bijlagen uit 6 pagina's. In geval van een versienummer van '2' of hoger vervallen de voorgaande versies. Alle bijlagen maken onlosmakelijk onderdeel uit van het rapport. Alleen vermenigvuldiging van het hele rapport is toegestaan.

Voor meer informatie, omtrent bijvoorbeeld meetonzekerheid of gebruikte analysemethoden, kunt u contact opnemen met de afdeling Customer Support.

Per 23 maart 2021 is SYNLAB Analytics & Services B.V. overgegaan naar de nieuwe naam SGS Environmental Analytics B.V. Alle erkenningen van SYNLAB Analytics & Services B.V blijven van kracht en zijn/worden omgezet naar SGS Environmental Analytics B.V.

Wij vertrouwen er op u met deze informatie van dienst te zijn.

Hoogachtend,

[redacted]
Technical Director

SGS Environmental Analytics B.V. IS GEACCREDITEERD VOLGENS DE DOOR DE RAAD VOOR ACCREDITATIE GESTELDE CRITERIA VOOR TESTLABORATORIA CONFORM EN ISO/IEC 17025:2017 ONDER NR. L 028

AL ONZE WERKZAAMHEDEN WORDEN UITGEVOERD ONDER DE ALGEMENE VOORWAARDEN GEDEPONEERD BIJ DE KAMER VAN KOOPHANDEL EN FABRIEKEN TE ROTTERDAM INSCHRIJVING HANDELSREGISTER: KVK ROTTERDAM 24265286

Analyserapport

Sweco Nederland Projecten
Ernst Elzenga

Projectnaam	AP04 keuring N74 depot 4	Orderdatum	02-02-2022
Projectnummer	51006611	Startdatum	02-02-2022
Rapportnummer	13613566 - 1	Rapportagedatum	10-02-2022

Nummer	Monstersoort	Monsterspecificatie
001	AP 04 Grond	Depot 4 PFAS M1-1
002	AP 04 Grond	Depot 4 PFAS M1-2

Analyse	Eenheid	Q	001	002
droge stof	gew.-%	Q	90.2	90.1
aangeleverd monster	kg		14	14
gewicht artefacten	g		<1	<1
aard van de artefacten	-		geen	geen
organische stof (gloeiverlies)	% vd DS	Q	2.0	1.7
KORRELGROOTTEVERDELING				
min. delen <2um	% vd DS	Q	2.0	<2
PER- EN POLYFLUORALKYLSTOFFEN				
PFBA (perfluorbutaanzuur)	µg/kgds	Q	<0.1	<0.1
PFPeA (perfluorpentaanzuur)	µg/kgds	Q	<0.1	<0.1
PFHxA (perfluorhexaanzuur)	µg/kgds	Q	<0.1	<0.1
PFHpA (perfluorheptaanzuur)	µg/kgds	Q	<0.1	<0.1
PFOA lineair (perfluoroctaanzuur)	µg/kgds	Q	0.1	0.2
PFOA vertakt (perfluoroctaanzuur)	µg/kgds	Q	<0.1	<0.1
som PFOA (0.7 factor)	µg/kgds	Q	0.2	0.2
PFNA (perfluornonaanzuur)	µg/kgds	Q	<0.1	<0.1
PFDA (perfluordecaanzuur)	µg/kgds	Q	<0.1	<0.1
PFUnDA (perfluorundecaanzuur)	µg/kgds	Q	<0.1	<0.1
PFDoDA (perfluordodecaanzuur)	µg/kgds	Q	<0.1	<0.1
PFTrDA (perfluortridecaanzuur)	µg/kgds	Q	<0.1	<0.1
PFTeDA (perfluortetradecaanzuur)	µg/kgds	Q	<0.1	<0.1
PFHxDA (perfluorhexadecaanzuur)	µg/kgds	Q	<0.10	<0.10
PFODA (perfluoroctadecaanzuur)	µg/kgds	Q	<0.1	<0.1
PFBS (perfluorbutaansulfonzuur)	µg/kgds	Q	<0.10	<0.10
PFPeS (perfluorpentaansulfonzuur)	µg/kgds	Q	<0.10	<0.10
PFHxS (perfluorhexaansulfonzuur)	µg/kgds	Q	<0.1	<0.1
PFHpS (perfluorheptaansulfonzuur)	µg/kgds	Q	<0.1	<0.1
PFOS lineair (perfluoroctaansulfonzuur)	µg/kgds	Q	<0.1	<0.1
PFOS vertakt (perfluoroctaansulfonzuur)	µg/kgds	Q	<0.1	0.1
som PFOS (0.7 factor)	µg/kgds	Q	0.1	0.2

De met Q gemerkte analyses zijn geaccrediteerd door de RvA.

Paraaf [redacted]

SGS Environmental Analytics B.V. IS GEACCREDITEERD VOLGENS DE DOOR DE RAAD VOOR ACCREDITATIE GESTELDE CRITERIA VOOR TESTLABORATORIA CONFORM EN ISO/IEC 17025:2017 ONDER NR. L 028

AL ONZE WERKZAAMHEDEN WORDEN UITGEVOERD ONDER DE ALGEMENE VOORWAARDEN GEDEPONEERD BIJ DE KAMER VAN KOOPHANDEL EN FABRIEKEN TE ROTTERDAM INSCHRIJVING HANDELSREGISTER: KVK ROTTERDAM 24265286

Analyserapport

Sweco Nederland Projecten
Ernst Elzenga

Projectnaam	AP04 keuring N74 depot 4	Orderdatum	02-02-2022
Projectnummer	51006611	Startdatum	02-02-2022
Rapportnummer	13613566 - 1	Rapportagedatum	10-02-2022

Nummer	Monstersoort	Monsterspecificatie
001	AP 04 Grond	Depot 4 PFAS M1-1
002	AP 04 Grond	Depot 4 PFAS M1-2

Analyse	Eenheid	Q	001	002
PFDS (perfluordecaansulfonzuur)	µg/kgds	Q	<0.1	<0.1
4:2 FTS (4:2 fluortelomeer sulfonzuur)	µg/kgds	Q	<0.1	<0.1
6:2 FTS (6:2 fluortelomeer sulfonzuur)	µg/kgds	Q	<0.1	<0.1
8:2 FTS (8:2 fluortelomeer sulfonzuur)	µg/kgds	Q	<0.1	<0.1
10:2 FTS (10:2 fluortelomeer sulfonzuur)	µg/kgds	Q	<0.1	<0.1
MeFOSAA (n-methyl perfluoroctaansulfonamide acetaat)	µg/kgds	Q	<0.1	<0.1
EtFOSAA (n-ethyl perfluoroctaansulfonamide acetaat)	µg/kgds	Q	<0.1	<0.1
PFOSA (perfluoroctaansulfonamide)	µg/kgds	Q	<0.1	<0.1
MeFOSA (n-methyl perfluoroctaansulfonamide)	µg/kgds	Q	<0.1	<0.1
8:2 DiPAP (8:2 fluortelomeer fosfaat diester)	µg/kgds	Q	<0.1	<0.1

De met Q gemerkte analyses zijn geaccrediteerd door de RvA.

Paraaf :

SGS Environmental Analytics B.V. IS GEACCREDITEERD VOLGENS DE DOOR DE RAAD VOOR ACCREDITATIE GESTELDE CRITERIA VOOR TESTLABORATORIA CONFORM EN ISO/IEC 17025:2017 ONDER NR. L 028

AL ONZE WERKZAAMHEDEN WORDEN UITGEVOERD ONDER DE ALGEMENE VOORWAARDEN GEDEPONEERD BIJ DE KAMER VAN KOOPHANDEL EN FABRIEKEN TE ROTTERDAM INSCHRIJVING HANDELSREGISTER: KVK ROTTERDAM 24265286

Analyserapport

Sweco Nederland Projecten
Ernst Elzenga

Projectnaam	AP04 keuring N74 depot 4	Orderdatum	02-02-2022
Projectnummer	51006611	Startdatum	02-02-2022
Rapportnummer	13613566 - 1	Rapportagedatum	10-02-2022

Monster beschrijvingen

001	*	Omdat asbestonderzoek is aangevraagd en/of omdat de opdrachtgever het monster als asbestverdacht heeft aangemerkt, heeft het laboratorium de monstervoorbehandeling uitgevoerd conform de in AP04 gegeven methode voor asbestverdachte monsters
002	*	Omdat asbestonderzoek is aangevraagd en/of omdat de opdrachtgever het monster als asbestverdacht heeft aangemerkt, heeft het laboratorium de monstervoorbehandeling uitgevoerd conform de in AP04 gegeven methode voor asbestverdachte monsters

Paraaf :

SGS Environmental Analytics B.V. IS GEACCREDITEERD VOLGENS DE DOOR DE RAAD VOOR ACCREDITATIE GESTELDE CRITERIA VOOR TESTLABORATORIA CONFORM EN ISO/IEC 17025:2017 ONDER NR. L 028

AL ONZE WERKZAAMHEDEN WORDEN UITGEVOERD ONDER DE ALGEMENE VOORWAARDEN GEDEPONEERD BIJ DE KAMER VAN KOOPHANDEL EN FABRIEKEN TE ROTTERDAM INSCHRIJVING HANDELSREGISTER: KVK ROTTERDAM 24265286

AP04

Analyserapport

Sweco Nederland Projecten
Ernst Elzenga

Projectnaam	AP04 keuring N74 depot 4	Orderdatum	02-02-2022
Projectnummer	51006611	Startdatum	02-02-2022
Rapportnummer	13613566 - 1	Rapportagedatum	10-02-2022

Analyse	Monstersoort	Relatie tot norm
droge stof	AP 04 Grond	AP04-SG-II en NEN-EN 15934
gewicht artefacten	AP 04 Grond	Conform AP04-V
aard van de artefacten	AP 04 Grond	Idem
organische stof (gloeiverlies)	AP 04 Grond	Conform AP04-SG-IV en conform NEN 5754
min. delen <2um	AP 04 Grond	AP04-SG-III en NEN 5753
PFBA (perfluorbutaanzuur)	AP 04 Grond	Eigen methode
PFPeA (perfluorpentaanzuur)	AP 04 Grond	Idem
PFHxA (perfluorhexaanzuur)	AP 04 Grond	Idem
PFHpA (perfluorheptaanzuur)	AP 04 Grond	Idem
PFOA lineair (perfluoroctaanzuur)	AP 04 Grond	Idem
PFOA vertakt (perfluoroctaanzuur)	AP 04 Grond	Idem
som PFOA (0.7 factor)	AP 04 Grond	Idem
PFNA (perfluornonaanzuur)	AP 04 Grond	Idem
PFDA (perfluordecaanzuur)	AP 04 Grond	Idem
PFUnDA (perfluorundecaanzuur)	AP 04 Grond	Idem
PFDoDA (perfluordodecaanzuur)	AP 04 Grond	Idem
PFTrDA (perfluortridecaanzuur)	AP 04 Grond	Idem
PFTeDA (perfluortetradecaanzuur)	AP 04 Grond	Idem
PFHxDA (perfluorhexadecaanzuur)	AP 04 Grond	Idem
PFODA (perfluoroctadecaanzuur)	AP 04 Grond	Idem
PFBS (perfluorbutaansulfonzuur)	AP 04 Grond	Idem
PFPeS (perfluorpentaansulfonzuur)	AP 04 Grond	Idem
PFHxS (perfluorhexaansulfonzuur)	AP 04 Grond	Idem
PFHpS (perfluorheptaansulfonzuur)	AP 04 Grond	Idem
PFOS lineair (perfluoroctaansulfonzuur)	AP 04 Grond	Idem
PFOS vertakt (perfluoroctaansulfonzuur)	AP 04 Grond	Idem
som PFOS (0.7 factor)	AP 04 Grond	Idem
PFDS (perfluordecaansulfonzuur)	AP 04 Grond	Idem
4:2 FTS (4:2 fluortelomeer sulfonzuur)	AP 04 Grond	Idem
6:2 FTS (6:2 fluortelomeer sulfonzuur)	AP 04 Grond	Idem
8:2 FTS (8:2 fluortelomeer sulfonzuur)	AP 04 Grond	Idem
10:2 FTS (10:2 fluortelomeer sulfonzuur)	AP 04 Grond	Idem
MeFOSAA (n-methyl perfluoroctaansulfonamide acetaat)	AP 04 Grond	Idem
EtFOSAA (n-ethyl perfluoroctaansulfonamide acetaat)	AP 04 Grond	Idem
PFOSA (perfluoroctaansulfonamide)	AP 04 Grond	Idem

Paraaf :

SGS Environmental Analytics B.V. IS GEACCREDITEERD VOLGENS DE DOOR DE RAAD VOOR ACCREDITATIE GESTELDE CRITERIA VOOR TESTLABORATORIA CONFORM EN ISO/IEC 17025:2017 ONDER NR. L 028

AL ONZE WERKZAAMHEDEN WORDEN UITGEVOERD ONDER DE ALGEMENE VOORWAARDEN GEDEPONEERD BIJ DE KAMER VAN KOOPHANDEL EN FABRIEKEN TE ROTTERDAM INSCHRIJVING HANDELSREGISTER: KVK ROTTERDAM 24265286

Analyserapport

Sweco Nederland Projecten
Ernst Elzenga

Projectnaam	AP04 keuring N74 depot 4	Orderdatum	02-02-2022
Projectnummer	51006611	Startdatum	02-02-2022
Rapportnummer	13613566 - 1	Rapportagedatum	10-02-2022

Analyse	Monstersoort	Relatie tot norm
MeFOSA (n-methyl perfluoroctaansulfonamide)	AP 04 Grond	Idem
8:2 DiPAP (8:2 fluortelomeer fosfaat diester)	AP 04 Grond	Idem

Monster	Barcode	Aanlevering	Monstername	Verpakking
001	E2055788	02-02-2022	02-02-2022	ALC291
002	E2055789	02-02-2022	02-02-2022	ALC291

Paraaf :

SGS Environmental Analytics B.V. IS GEACCREDITEERD VOLGENS DE DOOR DE RAAD VOOR ACCREDITATIE GESTELDE CRITERIA VOOR TESTLABORATORIA CONFORM EN ISO/IEC 17025:2017 ONDER NR. L 028

AL ONZE WERKZAAMHEDEN WORDEN UITGEVOERD ONDER DE ALGEMENE VOORWAARDEN GEDEPONEERD BIJ DE KAMER VAN KOOPHANDEL EN FABRIEKEN TE ROTTERDAM INSCHRIJVING HANDELSREGISTER: KVK ROTTERDAM 24265286

DURAVERMEER

	Project	**Bs Crailo Laren**				**Bestekspost**				Partijkeuring		
	Materiaal	**Zand AW**								Afvalstroomnummer	609465	
	Referentie	**221006**								Euralcode	170504	
	Gewijzigd op datum:	**01-04-2022**								verwerkingsmethode	B03	
	Gewijzigd door:	**EG**								meldingsnummer		
aantal	Bon nummer	Datum aanvoer	transporteur	kenteken	Afkomstig	bestemming	Soort Materiaal	hoeveelheid m3	Witte bon aanwezig	Gele bon ontvanger aanwezig	Weegbon aanwezig	
									ja / nee	**ja / nee**	**ja / nee**	
1	222171	07-04-2022	R.Hagen	51-BJP-1	Spaanse Diemen	N74	Zand voor zandbed	**24**	**Ja**	**Nee**	**Nee**	
2	222149	07-04-2022	R.Hagen	51-BJP-1	Spaanse Diemen	N74	Zand voor zandbed	**24**	**Ja**	**Nee**	**Nee**	
3	222117	07-04-2022	R.Hagen	51-BJP-1	Spaanse Diemen	N74	Zand voor zandbed	**24**	**Ja**	**Nee**	**Nee**	
4	222094	07-04-2022	R.Hagen	51-BJP-1	Spaanse Diemen	N74	Zand voor zandbed	**24**	**Ja**	**Nee**	**Nee**	
5	222063	07-04-2022	R.Hagen	51-BJP-1	Spaanse Diemen	N74	Zand voor zandbed	**24**	**Ja**	**Nee**	**Nee**	
6	222061	07-04-2022	R.Hagen	51-BJP-1	Spaanse Diemen	N74	Zand voor zandbed	**24**	**Ja**	**Nee**	**Nee**	
7	221995	07-04-2022	R.Hagen	51-BJP-1	Spaanse Diemen	N74	Zand voor zandbed	**24**	**Ja**	**Nee**	**Nee**	
8	222216	07-04-2022	R.Hagen	51-BJP-1	Spaanse Diemen	N74	Zand voor zandbed	**24**	**Ja**	**Nee**	**Nee**	
9	222189	07-04-2022	R.Hagen	51-BJP-1	Spaanse Diemen	N74	Zand voor zandbed	**24**	**Ja**	**Nee**	**Nee**	
10	222241	07-04-2022	R.Hagen	14-BSL-4	Spaanse Diemen	N74	Zand voor zandbed	**24**	**Ja**	**Nee**	**Nee**	
11	222211	07-04-2022	R.Hagen	14-BSL-4	Spaanse Diemen	N74	Zand voor zandbed	**24**	**Ja**	**Nee**	**Nee**	
12	222185	07-04-2022	R.Hagen	14-BSL-4	Spaanse Diemen	N74	Zand voor zandbed	**24**	**Ja**	**Nee**	**Nee**	
13	222165	07-04-2022	R.Hagen	14-BSL-4	Spaanse Diemen	N74	Zand voor zandbed	**24**	**Ja**	**Nee**	**Nee**	
14	222142	07-04-2022	R.Hagen	14-BSL-4	Spaanse Diemen	N74	Zand voor zandbed	**24**	**Ja**	**Nee**	**Nee**	
15	222089	07-04-2022	R.Hagen	14-BSL-4	Spaanse Diemen	N74	Zand voor zandbed	**24**	**Ja**	**Nee**	**Nee**	
16	222114	07-04-2022	R.Hagen	14-BSL-4	Spaanse Diemen	N74	Zand voor zandbed	**24**	**Ja**	**Nee**	**Nee**	
17	221993	07-04-2022	R.Hagen	14-BSL-4	Spaanse Diemen	N74	Zand voor zandbed	**24**	**Ja**	**Nee**	**Nee**	
18	222055	07-04-2022	R.Hagen	14-BSL-4	Spaanse Diemen	N74	Zand voor zandbed	**24**	**Ja**	**Nee**	**Nee**	
19	222026	07-04-2022	R.Hagen	14-BSL-4	Spaanse Diemen	N74	Zand voor zandbed	**24**	**Ja**	**Nee**	**Nee**	
20	222228	07-04-2022	R.Hagen	BZ-XN-03	Spaanse Diemen	N74	Zand voor zandbed	**24**	**Ja**	**Nee**	**Nee**	
21	222168	07-04-2022	R.Hagen	BZ-XN-03	Spaanse Diemen	N74	Zand voor zandbed	**24**	**Ja**	**Nee**	**Nee**	
22	222049	07-04-2022	R.Hagen	BZ-XN-03	Spaanse Diemen	N74	Zand voor zandbed	**24**	**Ja**	**Nee**	**Nee**	
23	222028	07-04-2022	R.Hagen	BZ-XN-03	Spaanse Diemen	N74	Zand voor zandbed	**24**	**Ja**	**Nee**	**Nee**	
24	222116	07-04-2022	R.Hagen	BZ-XN-03	Spaanse Diemen	N74	Zand voor zandbed	**24**	**Ja**	**Nee**	**Nee**	
25	222060	07-04-2022	R.Hagen	BZ-XN-03	Spaanse Diemen	N74	Zand voor zandbed	**24**	**Ja**	**Nee**	**Nee**	
26	222092	07-04-2022	R.Hagen	BZ-XN-03	Spaanse Diemen	N74	Zand voor zandbed	**24**	**Ja**	**Nee**	**Nee**	
27	222239	07-04-2022	R.Hagen	71-BHN-9	Spaanse Diemen	N74	Zand voor zandbed	**24**	**Ja**	**Nee**	**Nee**	
28	222209	07-04-2022	R.Hagen	71-BHN-9	Spaanse Diemen	N74	Zand voor zandbed	**24**	**Ja**	**Nee**	**Nee**	
29	222180	07-04-2022	R.Hagen	71-BHN-9	Spaanse Diemen	N74	Zand voor zandbed	**24**	**Ja**	**Nee**	**Nee**	
30	222162	07-04-2022	R.Hagen	71-BHN-9	Spaanse Diemen	N74	Zand voor zandbed	**24**	**Ja**	**Nee**	**Nee**	
31	222138	07-04-2022	R.Hagen	71-BHN-9	Spaanse Diemen	N74	Zand voor zandbed	**24**	**Ja**	**Nee**	**Nee**	
32	222112	07-04-2022	R.Hagen	71-BHN-9	Spaanse Diemen	N74	Zand voor zandbed	**24**	**Ja**	**Nee**	**Nee**	
33	222085	07-04-2022	R.Hagen	71-BHN-9	Spaanse Diemen	N74	Zand voor zandbed	**24**	**Ja**	**Nee**	**Nee**	
34	222050	07-04-2022	R.Hagen	71-BHN-9	Spaanse Diemen	N74	Zand voor zandbed	**24**	**Ja**	**Nee**	**Nee**	
35	222024	07-04-2022	R.Hagen	71-BHN-9	Spaanse Diemen	N74	Zand voor zandbed	**24**	**Ja**	**Nee**	**Nee**	
36	221991	07-04-2022	R.Hagen	71-BHN-9	Spaanse Diemen	N74	Zand voor zandbed	**24**	**Ja**	**Nee**	**Nee**	
37	222159	07-04-2022	R.Hagen	84-BLJ-7	Spaanse Diemen	N74	Zand voor zandbed	**24**	**Ja**	**Nee**	**Nee**	
38	222133	07-04-2022	R.Hagen	84-BLJ-7	Spaanse Diemen	N74	Zand voor zandbed	**24**	**Ja**	**Nee**	**Nee**	
39	222109	07-04-2022	R.Hagen	84-BLJ-7	Spaanse Diemen	N74	Zand voor zandbed	**24**	**Ja**	**Nee**	**Nee**	
40	222083	07-04-2022	R.Hagen	84-BLJ-7	Spaanse Diemen	N74	Zand voor zandbed	**24**	**Ja**	**Nee**	**Nee**	
41	222047	07-04-2022	R.Hagen	84-BLJ-7	Spaanse Diemen	N74	Zand voor zandbed	**24**	**Ja**	**Nee**	**Nee**	
42	222023	07-04-2022	R.Hagen	84-BLJ-7	Spaanse Diemen	N74	Zand voor zandbed	**24**	**Ja**	**Nee**	**Nee**	
43	221990	07-04-2022	R.Hagen	84-BLJ-7	Spaanse Diemen	N74	Zand voor zandbed	**24**	**Ja**	**Nee**	**Nee**	
44	222178	07-04-2022	R.Hagen	84-BLJ-7	Spaanse Diemen	N74	Zand voor zandbed	**24**	**Ja**	**Nee**	**Nee**	
45	222208	07-04-2022	R.Hagen	84-BLJ-7	Spaanse Diemen	N74	Zand voor zandbed	**24**	**Ja**	**Nee**	**Nee**	
46	222233	07-04-2022	R.Hagen	84-BLJ-7	Spaanse Diemen	N74	Zand voor zandbed	**24**	**Ja**	**Nee**	**Nee**	
47	222481	08-04-2022	R.Hagen	84-BLJ-7	Spaanse Diemen	N74	Zand voor zandbed	**24**	**Ja**	**Nee**	**Nee**	
48	222453	08-04-2022	R.Hagen	84-BLJ-7	Spaanse Diemen	N74	Zand voor zandbed	**24**	**Ja**	**Nee**	**Nee**	
49	222434	08-04-2022	R.Hagen	84-BLJ-7	Spaanse Diemen	N74	Zand voor zandbed	**24**	**Ja**	**Nee**	**Nee**	
50	222380	08-04-2022	R.Hagen	84-BLJ-7	Spaanse Diemen	N74	Zand voor zandbed	**24**	**Ja**	**Nee**	**Nee**	
51	222359	08-04-2022	R.Hagen	84-BLJ-7	Spaanse Diemen	N74	Zand voor zandbed	**24**	**Ja**	**Nee**	**Nee**	
52	222339	08-04-2022	R.Hagen	84-BLJ-7	Spaanse Diemen	N74	Zand voor zandbed	**24**	**Ja**	**Nee**	**Nee**	
53	222337	08-04-2022	R.Hagen	84-BLJ-7	Spaanse Diemen	N74	Zand voor zandbed	**24**	**Ja**	**Nee**	**Nee**	
54	222312	08-04-2022	R.Hagen	84-BLJ-7	Spaanse Diemen	N74	Zand voor zandbed	**24**	**Ja**	**Nee**	**Nee**	
55	222287	08-04-2022	R.Hagen	84-BLJ-7	Spaanse Diemen	N74	Zand voor zandbed	**24**	**Ja**	**Nee**	**Nee**	
56	222315	08-04-2022	R.Hagen	26-BLK-7	Spaanse Diemen	N74	Zand voor zandbed	**24**	**Ja**	**Nee**	**Nee**	
57	222415	08-04-2022	R.Hagen	26-BLK-7	Spaanse Diemen	N74	Zand voor zandbed	**24**	**Ja**	**Nee**	**Nee**	
58	222390	08-04-2022	R.Hagen	26-BLK-7	Spaanse Diemen	N74	Zand voor zandbed	**24**	**Ja**	**Nee**	**Nee**	
59	222290	08-04-2022	R.Hagen	26-BLK-7	Spaanse Diemen	N74	Zand voor zandbed	**24**	**Ja**	**Nee**	**Nee**	
60	222335	08-04-2022	R.Hagen	26-BLK-7	Spaanse Diemen	N74	Zand voor zandbed	**24**	**Ja**	**Nee**	**Nee**	
61	222263	08-04-2022	R.Hagen	26-BLK-7	Spaanse Diemen	N74	Zand voor zandbed	**24**	**Ja**	**Nee**	**Nee**	
62	222478	08-04-2022	R.Hagen	37-BFK-8	Spaanse Diemen	N74	Zand voor zandbed	**24**	**Ja**	**Nee**	**Nee**	
63	222449	08-04-2022	R.Hagen	37-BFK-8	Spaanse Diemen	N74	Zand voor zandbed	**24**	**Ja**	**Nee**	**Nee**	
64	222433	08-04-2022	R.Hagen	37-BFK-8	Spaanse Diemen	N74	Zand voor zandbed	**24**	**Ja**	**Nee**	**Nee**	
65	222402	08-04-2022	R.Hagen	37-BFK-8	Spaanse Diemen	N74	Zand voor zandbed	**24**	**Ja**	**Nee**	**Nee**	
66	222377	08-04-2022	R.Hagen	37-BFK-8	Spaanse Diemen	N74	Zand voor zandbed	**24**	**Ja**	**Nee**	**Nee**	
67	222355	08-04-2022	R.Hagen	37-BFK-8	Spaanse Diemen	N74	Zand voor zandbed	**24**	**Ja**	**Nee**	**Nee**	
68	222332	08-04-2022	R.Hagen	37-BFK-8	Spaanse Diemen	N74	Zand voor zandbed	**24**	**Ja**	**Nee**	**Nee**	
69	222308	08-04-2022	R.Hagen	37-BFK-8	Spaanse Diemen	N74	Zand voor zandbed	**24**	**Ja**	**Nee**	**Nee**	
70	222280	08-04-2022	R.Hagen	37-BFK-8	Spaanse Diemen	N74	Zand voor zandbed	**24**	**Ja**	**Nee**	**Nee**	
71	222256	08-04-2022	R.Hagen	37-BFK-8	Spaanse Diemen	N74	Zand voor zandbed	**24**	**Ja**	**Nee**	**Nee**	
72	222429	08-04-2022	R.Hagen	14-BSL-4	Spaanse Diemen	N74	Zand voor zandbed	**24**	**Ja**	**Nee**	**Nee**	
73	222397	08-04-2022	R.Hagen	14-BSL-4	Spaanse Diemen	N74	Zand voor zandbed	**24**	**Ja**	**Nee**	**Nee**	
74	222360	08-04-2022	R.Hagen	14-BSL-4	Spaanse Diemen	N74	Zand voor zandbed	**24**	**Ja**	**Nee**	**Nee**	
75	222334	08-04-2022	R.Hagen	14-BSL-4	Spaanse Diemen	N74	Zand voor zandbed	**24**	**Ja**	**Nee**	**Nee**	
76	222316	08-04-2022	R.Hagen	14-BSL-4	Spaanse Diemen	N74	Zand voor zandbed	**24**	**Ja**	**Nee**	**Nee**	
77	222291	08-04-2022	R.Hagen	14-BSL-4	Spaanse Diemen	N74	Zand voor zandbed	**24**	**Ja**	**Nee**	**Nee**	
78	222485	08-04-2022	R.Hagen	14-BSL-4	Spaanse Diemen	N74	Zand voor zandbed	**24**	**Ja**	**Nee**	**Nee**	
79	222457	08-04-2022	R.Hagen	14-BSL-4	Spaanse Diemen	N74	Zand voor zandbed	**24**	**Ja**	**Nee**	**Nee**	
80	222442	08-04-2022	R.Hagen	14-BSL-4	Spaanse Diemen	N74	Zand voor zandbed	**24**	**Ja**	**Nee**	**Nee**	
81	222365	08-04-2022	R.Hagen	08-BDH-5	Spaanse Diemen	N74	Zand voor zandbed	**24**	**Ja**	**Nee**	**Nee**	
82	222483	08-04-2022	R.Hagen	08-BDH-5	Spaanse Diemen	N74	Zand voor zandbed	**24**	**Ja**	**Nee**	**Nee**	
83	222452	08-04-2022	R.Hagen	08-BDH-5	Spaanse Diemen	N74	Zand voor zandbed	**24**	**Ja**	**Nee**	**Nee**	
84	222435	08-04-2022	R.Hagen	08-BDH-5	Spaanse Diemen	N74	Zand voor zandbed	**24**	**Ja**	**Nee**	**Nee**	
85	222411	08-04-2022	R.Hagen	08-BDH-5	Spaanse Diemen	N74	Zand voor zandbed	**24**	**Ja**	**Nee**	**Nee**	
86	222385	08-04-2022	R.Hagen	08-BDH-5	Spaanse Diemen	N74	Zand voor zandbed	**24**	**Ja**	**Nee**	**Nee**	
87	222363	08-04-2022	R.Hagen	08-BDH-5	Spaanse Diemen	N74	Zand voor zandbed	**24**	**Ja**	**Nee**	**Nee**	
88	222351	08-04-2022	R.Hagen	08-BDH-5	Spaanse Diemen	N74	Zand voor zandbed	**24**	**Ja**	**Nee**	**Nee**	
89	222408	08-04-2022	R.Hagen	71-BHN-9	Spaanse Diemen	N74	Zand voor zandbed	**24**	**Ja**	**Nee**	**Nee**	
90	222378	08-04-2022	R.Hagen	71-BHN-9	Spaanse Diemen	N74	Zand voor zandbed	**24**	**Ja**	**Nee**	**Nee**	
91	222358	08-04-2022	R.Hagen	71-BHN-9	Spaanse Diemen	N74	Zand voor zandbed	**24**	**Ja**	**Nee**	**Nee**	
92	222336	08-04-2022	R.Hagen	71-BHN-9	Spaanse Diemen	N74	Zand voor zandbed	**24**	**Ja**	**Nee**	**Nee**	
93	222311	08-04-2022	R.Hagen	71-BHN-9	Spaanse Diemen	N74	Zand voor zandbed	**24**	**Ja**	**Nee**	**Nee**	
94	222281	08-04-2022	R.Hagen	71-BHN-9	Spaanse Diemen	N74	Zand voor zandbed	**24**	**Ja**	**Nee**	**Nee**	
95	222490	08-04-2022	R.Hagen	07-BHT-6	Spaanse Diemen	N74	Zand voor zandbed	**22**	**Ja**	**Nee**	**Nee**	
96	222463	08-04-2022	R.Hagen	07-BHT-6	Spaanse Diemen	N74	Zand voor zandbed	**22**	**Ja**	**Nee**	**Nee**	
97	222443	08-04-2022	R.Hagen	07-BHT-6	Spaanse Diemen	N74	Zand voor zandbed	**22**	**Ja**	**Nee**	**Nee**	
98	223622	14-04-2022	R.Hagen	26-BLK-7	Spaanse Diemen	N74	Zand voor zandbed	**24**	**Ja**	**Nee**	**Nee**	
99	223591	14-04-2022	R.Hagen	26-BLK-7	Spaanse Diemen	N74	Zand voor zandbed	**24**	**Ja**	**Nee**	**Nee**	
100	223513	14-04-2022	R.Hagen	26-BLK-7	Spaanse Diemen	N74	Zand voor zandbed	**24**	**Ja**	**Nee**	**Nee**	
101	223514	14-04-2022	R.Hagen	26-BLK-7	Spaanse Diemen	N74	Zand voor zandbed	**24**	**Ja**	**Nee**	**Nee**	
102	223475	14-04-2022	R.Hagen	26-BLK-7	Spaanse Diemen	N74	Zand voor zandbed	**24**	**Ja**	**Nee**	**Nee**	
103	223449	14-04-2022	R.Hagen	26-BLK-7	Spaanse Diemen	N74	Zand voor zandbed	**24**	**Ja**	**Nee**	**Nee**	
104	223442	14-04-2022	R.Hagen	26-BLK-7	Spaanse Diemen	N74	Zand voor zandbed	**24**	**Ja**	**Nee**	**Nee**	
105	223376	14-04-2022	R.Hagen	26-BLK-7	Spaanse Diemen	N74	Zand voor zandbed	**24**	**Ja**	**Nee**	**Nee**	
106	223560	14-04-2022	R.Hagen	26-BLK-7	Spaanse Diemen	N74	Zand voor zandbed	**24**	**Ja**	**Nee**	**Nee**	
107	223611	14-04-2022	R.Hagen	84-BLJ-7	Spaanse Diemen	N74	Zand voor zandbed	**24**	**Ja**	**Nee**	**Nee**	
108	223516	14-04-2022	R.Hagen	84-BLJ-7	Spaanse Diemen	N74	Zand voor zandbed	**24**	**Ja**	**Nee**	**Nee**	
109	223515	14-04-2022	R.Hagen	84-BLJ-7	Spaanse Diemen	N74	Zand voor zandbed	**24**	**Ja**	**Nee**	**Nee**	
	Totaal ton							**2610,00**				

Afgehaald loswal: DIEMEN

Kenteken : 84-BLJ-7
Datum : 07-04-2022
Bonnr : Exact:131493 Sandman:222178

R.Hagen BV
Rijnkade 9
1382 GS WEESP

Werk Hilversum

Zand voor Zandbed

24.00 M3

Bodemkwaliteitsklasse: Voldoet aan de achtergron dwaarden

Wingebied :Noordzee/Waddenzee Vaargeul Urk-Den Oever

NL BSB« K83613 Niveau 4

Auto schoon aangeleverd ja/nee ?

Handtekening klant:

Afgehaald loswal: DIEMEN

Kenteken : 84-BLJ-7
Datum : 07-04-2022
Bonnr : Exact:131493 Sandman:221990

R.Hagen BV
Rijnkade 9
1382 GS WEESP

Werk Hilversum

Zand voor Zandbed

24.00 M3

Bodemkwaliteitsklasse: Voldoet aan de achtergron dwaarden

Wingebied :Noordzee/Waddenzee Vaargeul Urk-Den Oever

NL BSB« K83613 Niveau 4

Auto schoon aangeleverd ja/nee ?

Handtekening klant:

Afgehaald loswal: DIEMEN

Kenteken : 84-BLJ-7
Datum : 07-04-2022
Bonnr : Exact:131493 Sandman:222047

R.Hagen BV
Rijnkade 9
1382 GS WEESP

Werk Hilversum

Zand voor Zandbed

24.00 M3

Bodemkwaliteitsklasse: Voldoet aan de achtergron dwaarden

Wingebied :Noordzee/Waddenzee Vaargeul Urk-Den Oever

NL BSB« K83613 Niveau 4

Auto schoon aangeleverd ja/nee ?

Handtekening klant:

Afgehaald loswal: DIEMEN

Kenteken : 84-BLJ-7
Datum : 07-04-2022
Bonnr : Exact:131493 Sandman:222023

R.Hagen BV
Rijnkade 9
1382 GS WEESP

Werk Hilversum

Zand voor Zandbed

24.00 M3

Bodemkwaliteitsklasse: Voldoet aan de achtergron dwaarden

Wingebied :Noordzee/Waddenzee Vaargeul Urk-Den Oever

NL BSB« K83613 Niveau 4

Auto schoon aangeleverd ja/nee ?

Handtekening klant:

Afgehaald loswal: DIEMEN

Kenteken : 84-BLJ-7
Datum : 07-04-2022
Bonnr : Exact:131493 Sandman:222133

R.Hagen BV
Rijnkade 9
1382 GS WEESP

Werk Hilversum

Zand voor Zandbed

24.00 M3

Bodemkwaliteitsklasse: Voldoet aan de achtergron dwaarden

Wingebied :Noordzee/Waddenzee Vaargeul Urk-Den Oever

NL BSB« K83613 Niveau 4

Auto schoon aangeleverd ja/nee ?

Handtekening klant:

Afgehaald loswal: DIEMEN

Kenteken : 84-BLJ-7
Datum : 07-04-2022
Bonnr : Exact:131493 Sandman:222208

R.Hagen BV
Rijnkade 9
1382 GS WEESP

Werk Hilversum

Zand voor Zandbed

24.00 M3

Bodemkwaliteitsklasse: Voldoet aan de achtergron dwaarden

Wingebied :Noordzee/Waddenzee Vaargeul Urk-Den Oever

NL BSB« K83613 Niveau 4

Auto schoon aangeleverd ja/nee ?

Handtekening klant:

Afgehaald loswal: DIEMEN

Kenteken : 84-BLJ-7
Datum : 07-04-2022
Bonnr : Exact:131493 Sandman:222159

R.Hagen BV
Rijnkade 9
1382 GS WEESP

Werk Hilversum

Zand voor Zandbed

24.00 M3

Bodemkwaliteitsklasse: Voldoet aan de achtergron dwaarden

Wingebied :Noordzee/Waddenzee Vaargeul Urk-Den Oever

NL BSB« K83613 Niveau 4

Auto schoon aangeleverd ja/nee ?

Handtekening klant:

Afgehaald loswal: DIEMEN

Kenteken : 84-BLJ-7
Datum : 07-04-2022
Bonnr : Exact:131493 Sandman:222083

R.Hagen BV
Rijnkade 9
1382 GS WEESP

Werk Hilversum

Zand voor Zandbed

24.00 M3

Bodemkwaliteitsklasse: Voldoet aan de achtergron dwaarden

Wingebied :Noordzee/Waddenzee Vaargeul Urk-Den Oever

NL BSB« K83613 Niveau 4

Auto schoon aangeleverd ja/nee ?

Handtekening klant:

Afgehaald loswal: DIEMEN

Kenteken : 84-BLJ-7
Datum : 07-04-2022
Bonnr : Exact:131493 Sandman:222233

R.Hagen BV
Rijnkade 9
1382 GS WEESP

D_4 gelost

Werk Hilversum

Zand voor Zandbed

24.00 M3

Bodemkwaliteitsklasse: Voldoet aan de achtergron dwaarden

Wingebied :Noordzee/Waddenzee Vaargeul Urk-Den Oever

NL BSB« K83613 Niveau 4

Auto schoon aangeleverd ja/nee ?

Handtekening klant:

Afgehaald loswal: DIEMEN

Kenteken : 84-BLJ-7
Datum : 07-04-2022
Bonnr : Exact:131493 Sandman:222109

R.Hagen BV
Rijnkade 9
1382 GS WEESP

Werk Hilversum

Zand voor Zandbed

24.00 M3

Bodemkwaliteitsklasse: Voldoet aan de achtergron dwaarden

Wingebied :Noordzee/Waddenzee Vaargeul Urk-Den Oever

NL BSB« K83613 Niveau 4

Auto schoon aangeleverd ja/nee ?

Handtekening klant:

Afgehaald loswal: DIEMEN

Kenteken : 71-BHN-9
Datum : 07-04-2022
Bonnr : Exact:131493 Sandman:222024

R.Hagen BV
Rijnkade 9
1382 GS WEESP

Werk Hilversum

Zand voor Zandbed

24.00 M3

Bodemkwaliteitsklasse: Voldoet aan de achtergron dwaarden

Wingebied :Noordzee/Waddenzee Vaargeul Urk-Den Oever

NL BSB« K83613 Niveau 4

Auto schoon aangeleverd ja/nee ?

Handtekening klant:

Afgehaald loswal: DIEMEN

Kenteken : 71-BHN-9
Datum : 07-04-2022
Bonnr : Exact:131493 Sandman:221991

R.Hagen BV
Rijnkade 9
1382 GS WEESP

Werk Hilversum

Zand voor Zandbed

24.00 M3

Bodemkwaliteitsklasse: Voldoet aan de achtergron dwaarden

Wingebied :Noordzee/Waddenzee Vaargeul Urk-Den Oever

NL BSB« K83613 Niveau 4

Auto schoon aangeleverd ja/nee ?

Handtekening klant:

Afgehaald loswal: DIEMEN

Kenteken : 71-BHN-9
Datum : 07-04-2022
Bonnr : Exact:131493 Sandman:222085

R.Hagen BV
Rijnkade 9
1382 GS WEESP

Werk Hilversum

Zand voor Zandbed

24.00 M3

Bodemkwaliteitsklasse: Voldoet aan de achtergron dwaarden

Wingebied :Noordzee/Waddenzee Vaargeul Urk-Den Oever

NL BSB« K83613 Niveau 4

Auto schoon aangeleverd ja/nee ?

Handtekening klant:

Afgehaald loswal: DIEMEN

Kenteken : 71-BHN-9
Datum : 07-04-2022
Bonnr : Exact:131493 Sandman:222050

R.Hagen BV
Rijnkade 9
1382 GS WEESP

Werk Hilversum

Zand voor Zandbed

24.00 M3

Bodemkwaliteitsklasse: Voldoet aan de achtergron dwaarden

Wingebied :Noordzee/Waddenzee Vaargeul Urk-Den Oever

NL BSB« K83613 Niveau 4

Auto schoon aangeleverd ja/nee ?

Handtekening klant:

Afgehaald loswal: DIEMEN

Kenteken : 71-BHN-9
Datum : 07-04-2022
Bonnr : Exact:131493 Sandman:222138

R.Hagen BV
Rijnkade 9
1382 GS WEESP

Werk Hilversum

Zand voor Zandbed

24.00 M3

Bodemkwaliteitsklasse: Voldoet aan de achtergron dwaarden

Wingebied :Noordzee/Waddenzee Vaargeul Urk-Den Oever

NL BSB« K83613 Niveau 4

Auto schoon aangeleverd ja/nee ?

Handtekening klant:

Afgehaald loswal: DIEMEN

Kenteken : 71-BHN-9
Datum : 07-04-2022
Bonnr : Exact:131493 Sandman:222112

R.Hagen BV
Rijnkade 9
1382 GS WEESP

Werk Hilversum

Zand voor Zandbed

24.00 M3

Bodemkwaliteitsklasse: Voldoet aan de achtergron dwaarden

Wingebied :Noordzee/Waddenzee Vaargeul Urk-Den Oever

NL BSB« K83613 Niveau 4

Auto schoon aangeleverd ja/nee ?

Handtekening klant:

Afgehaald loswal: DIEMEN

Kenteken : 71-BHN-9
Datum : 07-04-2022
Bonnr : Exact:131493 Sandman:222239

R.Hagen BV
Rijnkade 9
1382 GS WEESP

Werk Hilversum

Zand voor Zandbed

24.00 M3

Bodemkwaliteitsklasse: Voldoet aan de achtergron dwaarden

Wingebied :Noordzee/Waddenzee Vaargeul Urk-Den Oever

NL BSB« K83613 Niveau 4

Auto schoon aangeleverd ja/nee ?

Handtekening klant:

Afgehaald loswal: DIEMEN

Kenteken : 71-BHN-9
Datum : 07-04-2022
Bonnr : Exact:131493 Sandman:222209

R.Hagen BV
Rijnkade 9
1382 GS WEESP

Werk Hilversum

Zand voor Zandbed

24.00 M3

Bodemkwaliteitsklasse: Voldoet aan de achtergron dwaarden

Wingebied :Noordzee/Waddenzee Vaargeul Urk-Den Oever

NL BSB« K83613 Niveau 4

Auto schoon aangeleverd ja/nee ?

Handtekening klant:

Afgehaald loswal: DIEMEN

Kenteken : 71-BHN-9
Datum : 07-04-2022
Bonnr : Exact:131493 Sandman:222180

R.Hagen BV
Rijnkade 9
1382 GS WEESP

Werk Hilversum

Zand voor Zandbed

24.00 M3

Bodemkwaliteitsklasse: Voldoet aan de achtergron dwaarden

Wingebied :Noordzee/Waddenzee Vaargeul Urk-Den Oever

NL BSB« K83613 Niveau 4

Auto schoon aangeleverd ja/nee ?

Handtekening klant:

Afgehaald loswal: DIEMEN

Kenteken : 71-BHN-9
Datum : 07-04-2022
Bonnr : Exact:131493 Sandman:222162

R.Hagen BV
Rijnkade 9
1382 GS WEESP

Werk Hilversum

Zand voor Zandbed

24.00 M3

Bodemkwaliteitsklasse: Voldoet aan de achtergron dwaarden

Wingebied :Noordzee/Waddenzee Vaargeul Urk-Den Oever

NL BSB« K83613 Niveau 4

Auto schoon aangeleverd ja/nee ?

Afgehaald loswal: DIEMEN

Kenteken : BZ-XN-03
Datum : 07-04-2022
Bonnr : Exact:131493 Sandman:222168

R.Hagen BV
Rijnkade 9
1382 GS WEESP

Werk Hilversum

Zand voor Zandbed

24.00 M3

Bodemkwaliteitsklasse: Voldoet aan de achtergron dwaarden

Wingebied :Noordzee/Waddenzee Vaargeul Urk-Den Oever

NL BSB« K83613 Niveau 4

Auto schoon aangeleverd ja/nee ?

Handtekening klant:

Afgehaald loswal: DIEMEN

Kenteken : BZ-XN-03
Datum : 07-04-2022
Bonnr : Exact:131493 Sandman:222228

R.Hagen BV
Rijnkade 9
1382 GS WEESP

Werk Hilversum

Zand voor Zandbed

24.00 M3

Bodemkwaliteitsklasse: Voldoet aan de achtergron dwaarden

Wingebied :Noordzee/Waddenzee Vaargeul Urk-Den Oever

NL BSB« K83613 Niveau 4

Auto schoon aangeleverd ja/nee ?

Handtekening klant:

Afgehaald loswal: DIEMEN

Kenteken : BZ-XN-03
Datum : 07-04-2022
Bonnr : Exact:131493 Sandman:222026

R.Hagen BV
Rijnkade 9
1382 GS WEESP

Werk Hilversum

Zand voor Zandbed

24.00 M3

Bodemkwaliteitsklasse: Voldoet aan de achtergron dwaarden

Wingebied :Noordzee/Waddenzee Vaargeul Urk-Den Oever

NL BSB« K83613 Niveau 4

Auto schoon aangeleverd ja/nee ?

Handtekening klant:

Afgehaald loswal: DIEMEN

Kenteken : BZ-XN-03
Datum : 07-04-2022
Bonnr : Exact:131493 Sandman:222049

R.Hagen BV
Rijnkade 9
1382 GS WEESP

Werk Hilversum

Zand voor Zandbed

24.00 M3

Bodemkwaliteitsklasse: Voldoet aan de achtergron dwaarden

Wingebied :Noordzee/Waddenzee Vaargeul Urk-Den Oever

NL BSB« K83613 Niveau 4

Auto schoon aangeleverd ja/nee ?

Handtekening klant:

Afgehaald loswal: DIEMEN

Kenteken : BZ-XN-03
Datum : 07-04-2022
Bonnr : Exact:131493 Sandman:222060

R.Hagen BV
Rijnkade 9
1382 GS WEESP

Werk Hilversum

Zand voor Zandbed

24.00 M3

Bodemkwaliteitsklasse: Voldoet aan de achtergron dwaarden

Wingebied :Noordzee/Waddenzee Vaargeul Urk-Den Oever

NL BSB« K83613 Niveau 4

Auto schoon aangeleverd ja/nee ?

Handtekening klant:

Afgehaald loswal: DIEMEN

Kenteken : BZ-XN-03
Datum : 07-04-2022
Bonnr : Exact:131493 Sandman:222116

R.Hagen BV
Rijnkade 9
1382 GS WEESP

Werk Hilversum

Zand voor Zandbed

24.00 M3

Bodemkwaliteitsklasse: Voldoet aan de achtergron dwaarden

Wingebied :Noordzee/Waddenzee Vaargeul Urk-Den Oever

NL BSB« K83613 Niveau 4

Auto schoon aangeleverd ja/nee ?

Handtekening klant:

Afgehaald loswal: DIEMEN

Kenteken : 14-BSL-4
Datum : 07-04-2022
Bonnr : Exact:131493 Sandman:222241

R.Hagen BV
Rijnkade 9
1382 GS WEESP

Werk Hilversum

Zand voor Zandbed

24.00 M3

Bodemkwaliteitsklasse: Voldoet aan de achtergron dwaarden

Wingebied :Noordzee/Waddenzee Vaargeul Urk-Den Oever

NL BSB« K83613 Niveau 4

Auto schoon aangeleverd ja/nee ?

Afgehaald loswal: DIEMEN

Kenteken : BZ-XN-03
Datum : 07-04-2022
Bonnr : Exact:131493 Sandman:222092

R.Hagen BV
Rijnkade 9
1382 GS WEESP

Werk Hilversum

Zand voor Zandbed

24.00 M3

Bodemkwaliteitsklasse: Voldoet aan de achtergron dwaarden

Wingebied :Noordzee/Waddenzee Vaargeul Urk-Den Oever

NL BSB« K83613 Niveau 4

Auto schoon aangeleverd ja/nee ?

Afgehaald loswal: DIEMEN

Kenteken : 14-BSL-4
Datum : 07-04-2022
Bonnr : Exact:131493 Sandman:222185

R.Hagen BV
Rijnkade 9
1382 GS WEESP

Werk Hilversum

Zand voor Zandbed

24.00 M3

Bodemkwaliteitsklasse: Voldoet aan de achtergron dwaarden

Wingebied :Noordzee/Waddenzee Vaargeul Urk-Den Oever

NL BSB« K83613 Niveau 4

Auto schoon aangeleverd ja/nee ?

Handtekening klant:

Afgehaald loswal: DIEMEN

Kenteken : 14-BSL-4
Datum : 07-04-2022
Bonnr : Exact:131493 Sandman:222142

R.Hagen BV
Rijnkade 9
1382 GS WEESP

Werk Hilversum

Zand voor Zandbed

24.00 M3

Bodemkwaliteitsklasse: Voldoet aan de achtergron dwaarden

Wingebied :Noordzee/Waddenzee Vaargeul Urk-Den Oever

NL BSB« K83613 Niveau 4

Auto schoon aangeleverd ja/nee ?

Handtekening klant:

Afgehaald loswal: DIEMEN

Kenteken : 14-BSL-4
Datum : 07-04-2022
Bonnr : Exact:131493 Sandman:222211

R.Hagen BV
Rijnkade 9
1382 GS WEESP

Werk Hilversum

Zand voor Zandbed

24.00 M3

Bodemkwaliteitsklasse: Voldoet aan de achtergron dwaarden

Wingebied :Noordzee/Waddenzee Vaargeul Urk-Den Oever

NL BSB« K83613 Niveau 4

Auto schoon aangeleverd ja/nee ?

Handtekening klant:

Afgehaald loswal: DIEMEN

Kenteken : 14-BSL-4
Datum : 07-04-2022
Bonnr : Exact:131493 Sandman:222165

R.Hagen BV
Rijnkade 9
1382 GS WEESP

Werk Hilversum

Zand voor Zandbed

24.00 M3

Bodemkwaliteitsklasse: Voldoet aan de achtergron dwaarden

Wingebied :Noordzee/Waddenzee Vaargeul Urk-Den Oever

NL BSB« K83613 Niveau 4

Auto schoon aangeleverd ja/nee ?

Handtekening klant:

Afgehaald loswal: DIEMEN

Kenteken : 14-BSL-4
Datum : 07-04-2022
Bonnr : Exact:131493 Sandman:221993

R.Hagen BV
Rijnkade 9
1382 GS WEESP

Werk Hilversum

Zand voor Zandbed

24.00 M3

Bodemkwaliteitsklasse: Voldoet aan de achtergron dwaarden

Wingebied :Noordzee/Waddenzee Vaargeul Urk-Den Oever

NL BSB« K83613 Niveau 4

Auto schoon aangeleverd ja/nee ?

Handtekening klant:

Afgehaald loswal: DIEMEN

Kenteken : 14-BSL-4
Datum : 07-04-2022
Bonnr : Exact:131493 Sandman:222055

R.Hagen BV
Rijnkade 9
1382 GS WEESP

Werk Hilversum

Zand voor Zandbed

24.00 M3

Bodemkwaliteitsklasse: Voldoet aan de achtergron dwaarden

Wingebied :Noordzee/Waddenzee Vaargeul Urk-Den Oever

NL BSB« K83613 Niveau 4

Auto schoon aangeleverd ja/nee ?

Handtekening klant:

Afgehaald loswal: DIEMEN

Kenteken : 14-BSL-4
Datum : 07-04-2022
Bonnr : Exact:131493 Sandman:222089

R.Hagen BV
Rijnkade 9
1382 GS WEESP

Werk Hilversum

Zand voor Zandbed

24.00 M3

Bodemkwaliteitsklasse: Voldoet aan de achtergron dwaarden

Wingebied :Noordzee/Waddenzee Vaargeul Urk-Den Oever

NL BSB« K83613 Niveau 4

Auto schoon aangeleverd ja/nee ?

Handtekening klant:

Afgehaald loswal: DIEMEN

Kenteken : 14-BSL-4
Datum : 07-04-2022
Bonnr : Exact:131493 Sandman:222114

R.Hagen BV
Rijnkade 9
1382 GS WEESP

Werk Hilversum

Zand voor Zandbed

24.00 M3

Bodemkwaliteitsklasse: Voldoet aan de achtergron dwaarden

Wingebied :Noordzee/Waddenzee Vaargeul Urk-Den Oever

NL BSB« K83613 Niveau 4

Auto schoon aangeleverd ja/nee ?

Handtekening klant:

Afgehaald loswal: DIEMEN

Kenteken : 51-BJP-1
Datum : 07-04-2022
Bonnr : Exact:131493 Sandman:222171

R.Hagen BV
Rijnkade 9
1382 GS WEESP

Werk Hilversum

Zand voor Zandbed

24.00 M3

Bodemkwaliteitsklasse: Voldoet aan de achtergron dwaarden

Wingebied :Noordzee/Waddenzee Vaargeul Urk-Den Oever

NL BSB« K83613 Niveau 4

Auto schoon aangeleverd ja/nee ?

Handtekening klant:

Afgehaald loswal: DIEMEN

Kenteken : 14-BSL-4
Datum : 07-04-2022
Bonnr : Exact:131493 Sandman:222026

R.Hagen BV
Rijnkade 9
1382 GS WEESP

Werk Hilversum

Zand voor Zandbed

24.00 M3

Bodemkwaliteitsklasse: Voldoet aan de achtergron dwaarden

Wingebied :Noordzee/Waddenzee Vaargeul Urk-Den Oever

NL BSB« K83613 Niveau 4

Auto schoon aangeleverd ja/nee ?

Handtekening klant:

Afgehaald loswal: DIEMEN

Kenteken : 51-BJP-1
Datum : 07-04-2022
Bonnr : Exact:131493 Sandman:222117

R.Hagen BV
Rijnkade 9
1382 GS WEESP

Werk Hilversum

Zand voor Zandbed

24.00 M3

Bodemkwaliteitsklasse: Voldoet aan de achtergron dwaarden

Wingebied :Noordzee/Waddenzee Vaargeul Urk-Den Oever

NL BSB« K83613 Niveau 4

Auto schoon aangeleverd ja/nee ?

Handtekening klant:

Afgehaald loswal: DIEMEN

Kenteken : 51-BJP-1
Datum : 07-04-2022
Bonnr : Exact:131493 Sandman:222149

R.Hagen BV
Rijnkade 9
1382 GS WEESP

Werk Hilversum

Zand voor Zandbed

24.00 M3

Bodemkwaliteitsklasse: Voldoet aan de achtergron dwaarden

Wingebied :Noordzee/Waddenzee Vaargeul Urk-Den Oever

NL BSB« K83613 Niveau 4

Auto schoon aangeleverd ja/nee ?

Handtekening klant:

Afgehaald loswal: DIEMEN

Kenteken : 51-BJP-1
Datum : 07-04-2022
Bonnr : Exact:131493 Sandman:222063

R.Hagen BV
Rijnkade 9
1382 GS WEESP

Werk Hilversum

Zand voor Zandbed

24.00 M3

Bodemkwaliteitsklasse: Voldoet aan de achtergron dwaarden

Wingebied :Noordzee/Waddenzee Vaargeul Urk-Den Oever

NL BSB« K83613 Niveau 4

Auto schoon aangeleverd ja/nee ?

Handtekening klant:

Afgehaald loswal: DIEMEN

Kenteken : 51-BJP-1
Datum : 07-04-2022
Bonnr : Exact:131493 Sandman:222094

R.Hagen BV
Rijnkade 9
1382 GS WEESP

Werk Hilversum

Zand voor Zandbed

24.00 M3

Bodemkwaliteitsklasse: Voldoet aan de achtergron dwaarden

Wingebied :Noordzee/Waddenzee Vaargeul Urk-Den Oever

NL BSB« K83613 Niveau 4

Auto schoon aangeleverd ja/nee ?

Handtekening klant:

Afgehaald loswal: DIEMEN

Kenteken : 51-BJP-1
Datum : 07-04-2022
Bonnr : Exact:131493 Sandman:221995

R.Hagen BV
Rijnkade 9
1382 GS WEESP

Werk Hilversum

Zand voor Zandbed

24.00 M3

Bodemkwaliteitsklasse: Voldoet aan de achtergron dwaarden

Wingebied :Noordzee/Waddenzee Vaargeul Urk-Den Oever

NL BSB« K83613 Niveau 4

Auto schoon aangeleverd ja/nee ?

Afgehaald loswal: DIEMEN

Kenteken : 51-BJP-1
Datum : 07-04-2022
Bonnr : Exact:131493 Sandman:222061

R.Hagen BV
Rijnkade 9
1382 GS WEESP

Werk Hilversum

Zand voor Zandbed

24.00 M3

Bodemkwaliteitsklasse: Voldoet aan de achtergron dwaarden

Wingebied :Noordzee/Waddenzee Vaargeul Urk-Den Oever

NL BSB« K83613 Niveau 4

Auto schoon aangeleverd ja/nee ?

Afgehaald loswal: DIEMEN

Kenteken : 51-BJP-1
Datum : 07-04-2022
Bonnr : Exact:131493 Sandman:222189

R.Hagen BV
Rijnkade 9
1382 GS WEESP

Werk Hilversum

Zand voor Zandbed

24.00 M3

Bodemkwaliteitsklasse: Voldoet aan de achtergron dwaarden

Wingebied :Noordzee/Waddenzee Vaargeul Urk-Den Oever

NL BSB« K83613 Niveau 4

Auto schoon aangeleverd ja/nee ?

Handtekening klant:

Afgehaald loswal: DIEMEN

Kenteken : 51-BJP-1
Datum : 07-04-2022
Bonnr : Exact:131493 Sandman:222216

R.Hagen BV
Rijnkade 9
1382 GS WEESP

Werk Hilversum

Zand voor Zandbed

24.00 M3

Bodemkwaliteitsklasse: Voldoet aan de achtergron dwaarden

Wingebied :Noordzee/Waddenzee Vaargeul Urk-Den Oever

NL BSB« K83613 Niveau 4

Auto schoon aangeleverd ja/nee ?

Handtekening klant:

Afgehaald loswal: DIEMEN

Kenteken : 64-BLJ-7
Datum : 08-04-2022
Bonnr : Exact:131493 Sandman:222453

R.Hagen BV
Rijnkade 9
1382 GS WEESP

Werk Hilversum

Zand voor Zandbed

24.00 M3

Bodemkwaliteitsklasse: Voldoet aan de achtergron dwaarden

Wingebied :Noordzee/Waddenzee Vaargeul Urk-Den Oever

NL BSB« K83613 Niveau 4

Auto schoon aangeleverd ja/nee ?

Handtekening klant:

Afgehaald loswal: DIEMEN

Kenteken : 64-BLJ-7
Datum : 08-04-2022
Bonnr : Exact:131493 Sandman:222481

R.Hagen BV
Rijnkade 9
1382 GS WEESP

Werk Hilversum

Zand voor Zandbed

24.00 M3

Bodemkwaliteitsklasse: Voldoet aan de achtergron dwaarden

Wingebied :Noordzee/Waddenzee Vaargeul Urk-Den Oever

NL BSB« K83613 Niveau 4

Auto schoon aangeleverd ja/nee ?

Afgehaald loswal: DIEMEN

Kenteken : 84-BLJ-7
Datum : 08-04-2022
Bonnr : Exact:131493 Sandman:222380

R.Hagen BV
Rijnkade 9
1382 GS WEESP

Werk Hilversum

Zand voor Zandbed

24.00 M3

Bodemkwaliteitsklasse: Voldoet aan de achtergron dwaarden

Wingebied :Noordzee/Waddenzee Vaargeul Urk-Den Oever

NL BSB« K83613 Niveau 4

Auto schoon aangeleverd ja/nee ?

Handtekening klant:

Afgehaald loswal: DIEMEN

Kenteken : 84-BLJ-7
Datum : 08-04-2022
Bonnr : Exact:131493 Sandman:222434

R.Hagen BV
Rijnkade 9
1382 GS WEESP

Werk Hilversum

Zand voor Zandbed

24.00 M3

Bodemkwaliteitsklasse: Voldoet aan de achtergron dwaarden

Wingebied :Noordzee/Waddenzee Vaargeul Urk-Den Oever

NL BSB« K83613 Niveau 4

Auto schoon aangeleverd ja/nee ?

Handtekening klant:

Afgehaald loswal: DIEMEN

Kenteken : 84-BLJ-7
Datum : 08-04-2022
Bonnr : Exact:131493 Sandman:222339

R.Hagen BV
Rijnkade 9
1382 GS WEESP

Werk Hilversum

Zand voor Zandbed

24.00 M3

Bodemkwaliteitsklasse: Voldoet aan de achtergron dwaarden

Wingebied :Noordzee/Waddenzee Vaargeul Urk-Den Oever

NL BSB« K83613 Niveau 4

Auto schoon aangeleverd ja/nee ?

Afgehaald loswal: DIEMEN

Kenteken : 84-BLJ-7
Datum : 08-04-2022
Bonnr : Exact:131493 Sandman:222359

R.Hagen BV
Rijnkade 9
1382 GS WEESP

Werk Hilversum

Zand voor Zandbed

24.00 M3

Bodemkwaliteitsklasse: Voldoet aan de achtergron dwaarden

Wingebied :Noordzee/Waddenzee Vaargeul Urk-Den Oever

NL BSB« K83613 Niveau 4

Auto schoon aangeleverd ja/nee ?

Afgehaald loswal: DIEMEN

Kenteken : 84-BLJ-7
Datum : 08-04-2022
Bonnr : Exact:131493 Sandman:222312

R.Hagen BV
Rijnkade 9
1382 GS WEESP

Werk Hilversum

Zand voor Zandbed

24.00 M3

Bodemkwaliteitsklasse: Voldoet aan de achtergron dwaarden

Wingebied :Noordzee/Waddenzee Vaargeul Urk-Den Oever

NL BSB« K83613 Niveau 4

Auto schoon aangeleverd ja/nee ?

Handtekening klant:

Afgehaald loswal: DIEMEN

Kenteken : 84-BLJ-7
Datum : 08-04-2022
Bonnr : Exact:131493 Sandman:222337

R.Hagen BV
Rijnkade 9
1382 GS WEESP

Werk Hilversum

Zand voor Zandbed

24.00 M3

Bodemkwaliteitsklasse: Voldoet aan de achtergron dwaarden

Wingebied :Noordzee/Waddenzee Vaargeul Urk-Den Oever

NL BSB« K83613 Niveau 4

Auto schoon aangeleverd ja/nee ?

Handtekening klant:

Afgehaald loswal: DIEMEN

Kenteken : 26-BLK-7
Datum : 08-04-2022
Bonnr : Exact:131493 Sandman:222315

R.Hagen BV
Rijnkade 9
1382 GS WEESP

Werk Hilversum

Zand voor Zandbed

24.00 M3

Bodemkwaliteitsklasse: Voldoet aan de achtergron dwaarden

Wingebied :Noordzee/Waddenzee Vaargeul Urk-Den Oever

NL BSB« K83613 Niveau 4

Auto schoon aangeleverd ja/nee ?

Handtekening klant:

Afgehaald loswal: DIEMEN

Kenteken : 84-BLJ-7
Datum : 08-04-2022
Bonnr : Exact:131493 Sandman:222287

R.Hagen BV
Rijnkade 9
1382 GS WEESP

Werk Hilversum

Zand voor Zandbed

24.00 M3

Bodemkwaliteitsklasse: Voldoet aan de achtergron dwaarden

Wingebied :Noordzee/Waddenzee Vaargeul Urk-Den Oever

NL BSB« K83613 Niveau 4

Auto schoon aangeleverd ja/nee ?

Handtekening klant:

Afgehaald loswal: DIEMEN

Kenteken : 26-BLK-7
Datum : 08-04-2022
Bonnr : Exact:131493 Sandman:222390

R.Hagen BV
Rijnkade 9
1382 GS WEESP

Werk Hilversum

Zand voor Zandbed

24.00 M3

Bodemkwaliteitsklasse: Voldoet aan de achtergron dwaarden

Wingebied :Noordzee/Waddenzee Vaargeul Urk-Den Oever

NL BSB« K83613 Niveau 4

Auto schoon aangeleverd ja/nee ?

Handtekening klant:

Afgehaald loswal: DIEMEN

Kenteken : 26-BLK-7
Datum : 08-04-2022
Bonnr : Exact:131493 Sandman:222415

R.Hagen BV
Rijnkade 9
1382 GS WEESP

Werk Hilversum

Zand voor Zandbed

24.00 M3

Bodemkwaliteitsklasse: Voldoet aan de achtergron dwaarden

Wingebied :Noordzee/Waddenzee Vaargeul Urk-Den Oever

NL BSB« K83613 Niveau 4

Auto schoon aangeleverd ja/nee ?

Handtekening klant:

Afgehaald loswal: DIEMEN

Kenteken : 26-BLK-7
Datum : 08-04-2022
Bonnr : Exact:131493 Sandman:222335

R.Hagen BV
Rijnkade 9
1382 GS WEESP

Werk Hilversum

Zand voor Zandbed

24.00 M3

Bodemkwaliteitsklasse: Voldoet aan de achtergron dwaarden

Wingebied :Noordzee/Waddenzee Vaargeul Urk-Den Oever

NL BSB« K83613 Niveau 4

Auto schoon aangeleverd ja/nee ?

Afgehaald loswal: DIEMEN

Kenteken : 26-BLK-7
Datum : 08-04-2022
Bonnr : Exact:131493 Sandman:222290

R.Hagen BV
Rijnkade 9
1382 GS WEESP

Werk Hilversum

Zand voor Zandbed

24.00 M3

Bodemkwaliteitsklasse: Voldoet aan de achtergron dwaarden

Wingebied :Noordzee/Waddenzee Vaargeul Urk-Den Oever

NL BSB« K83613 Niveau 4

Auto schoon aangeleverd ja/nee ?

Afgehaald loswal: DIEMEN

Kenteken : 37-BFK-8
Datum : 08-04-2022
Bonnr : Exact:131493 Sandman:222478

R.Hagen BV
Rijnkade 9
1382 GS WEESP

Werk Hilversum

Zand voor Zandbed

24.00 M3

Bodemkwaliteitsklasse: Voldoet aan de achtergron dwaarden

Wingebied :Noordzee/Waddenzee Vaargeul Urk-Den Oever

NL BSB« K83613 Niveau 4

Auto schoon aangeleverd ja/nee ?

Handtekening klant:

Afgehaald loswal: DIEMEN

Kenteken : 26-BLK-7
Datum : 08-04-2022
Bonnr : Exact:131493 Sandman:222263

R.Hagen BV
Rijnkade 9
1382 GS WEESP

Werk Hilversum

Zand voor Zandbed

24.00 M3

Bodemkwaliteitsklasse: Voldoet aan de achtergron dwaarden

Wingebied :Noordzee/Waddenzee Vaargeul Urk-Den Oever

NL BSB« K83613 Niveau 4

Auto schoon aangeleverd ja/nee ?

Handtekening klant:

Afgehaald loswal: DIEMEN

Kenteken : 37-BFK-8
Datum : 08-04-2022
Bonnr : Exact:131493 Sandman:222433

R.Hagen BV
Rijnkade 9
1382 GS WEESP

Werk Hilversum

Zand voor Zandbed

24.00 M3

Bodemkwaliteitsklasse: Voldoet aan de achtergron dwaarden

Wingebied :Noordzee/Waddenzee Vaargeul Urk-Den Oever

NL BSB« K83613 Niveau 4

Afgehaald loswal: DIEMEN

Kenteken : 37-BFK-8
Datum : 08-04-2022
Bonnr : Exact:131493 Sandman:222449

R.Hagen BV
Rijnkade 9
1382 GS WEESP

Werk Hilversum

Zand voor Zandbed

24.00 M3

Bodemkwaliteitsklasse: Voldoet aan de achtergron dwaarden

Wingebied :Noordzee/Waddenzee Vaargeul Urk-Den Oever

NL BSB« K83613 Niveau 4

Auto schoon aangeleverd ja/nee ?

Afgehaald loswal: DIEMEN

Kenteken : 37-BFK-8
Datum : 08-04-2022
Bonnr : Exact:131493 Sandman:222377

R.Hagen BV
Rijnkade 9
1382 GS WEESP

Werk Hilversum

Zand voor Zandbed

24.00 M3

Bodemkwaliteitsklasse: Voldoet aan de achtergron dwaarden

Wingebied :Noordzee/Waddenzee Vaargeul Urk-Den Oever

NL BSB« K83613 Niveau 4

Auto schoon aangeleverd ja/nee ?

Handtekening klant:

Afgehaald loswal: DIEMEN

Kenteken : 37-BFK-8
Datum : 08-04-2022
Bonnr : Exact:131493 Sandman:222402

R.Hagen BV
Rijnkade 9
1382 GS WEESP

Werk Hilversum

Zand voor Zandbed

24.00 M3

Bodemkwaliteitsklasse: Voldoet aan de achtergron dwaarden

Wingebied :Noordzee/Waddenzee Vaargeul Urk-Den Oever

NL BSB« K83613 Niveau 4

Auto schoon aangeleverd ja/nee ?

Handtekening klant:

Afgehaald loswal: DIEMEN

Kenteken : 37-BFK-8
Datum : 08-04-2022
Bonnr : Exact:131493 Sandman:222332

R.Hagen BV
Rijnkade 9
1382 GS WEESP

Werk Hilversum

Zand voor Zandbed

24.00 M3

Bodemkwaliteitsklasse: Voldoet aan de achtergron dwaarden

Wingebied :Noordzee/Waddenzee Vaargeul Urk-Den Oever

NL BSB« K83613 Niveau 4

Auto schoon aangeleverd ja/nee ?

Afgehaald loswal: DIEMEN

Kenteken : 37-BFK-8
Datum : 08-04-2022
Bonnr : Exact:131493 Sandman:222355

R.Hagen BV
Rijnkade 9
1382 GS WEESP

Werk Hilversum

Zand voor Zandbed

24.00 M3

Bodemkwaliteitsklasse: Voldoet aan de achtergron dwaarden

Wingebied :Noordzee/Waddenzee Vaargeul Urk-Den Oever

NL BSB« K83613 Niveau 4

Auto schoon aangeleverd ja/nee ?

Afgehaald loswal: DIEMEN

Kenteken : 26-BLK-7
Datum : 08-04-2022
Bonnr : Exact:131493 Sandman:222280

R.Hagen BV
Rijnkade 9
1382 GS WEESP

Werk Hilversum

Zand voor Zandbed

24.00 M3

Bodemkwaliteitsklasse: Voldoet aan de achtergron
dwaarden

Wingebied :Noordzee/Waddenzee Vaargeul Urk-Den
Oever

NL BSB« K83613 Niveau 4

Auto schoon aangeleverd ja/nee ?

Handtekening klant:

Afgehaald loswal: DIEMEN

Kenteken : 37-BFK-8
Datum : 08-04-2022
Bonnr : Exact:131493 Sandman:222308

R.Hagen BV
Rijnkade 9
1382 GS WEESP

Werk Hilversum

Zand voor Zandbed

24.00 M3

Bodemkwaliteitsklas et aan de achtergron
dwaarden

Wingebied :Noord argeul U.k-Den
Oever

NL BSB« K83613 Niveau 4

Auto schoon aangeleverd ja/nee ?

Handtekening klant:

Afgehaald loswal: DIEMEN

Kenteken : 14-BSL-4
Datum : 08-04-2022
Bonnr : Exact:131493 Sandman:222429

R.Hagen BV
Rijnkade 9
1382 GS WEESP

Werk Hilversum

Zand voor Zandbed

24.00 M3

Bodemkwaliteitsklasse: Voldoet aan de achtergron
dwaarden

Wingebied :Noordzee/Waddenzee Vaargeul Urk-Den
Oever

NL BSB« K83613 Niveau 4

Afgehaald loswal: DIEMEN

Kenteken : 37-BFK-8
Datum : 08-04-2022
Bonnr : Exact:131493 Sandman:222256

R.Hagen BV
Rijnkade 9
1382 GS WEESP

Werk Hilversum

Zand voor Zandbed

24.00 M3

Bodemkwaliteitsklasse: Voldoet aan de achtergron
dwaarden

Wingebied :Noordzee/Waddenzee Vaargeul Urk-Den
Oever

NL BSB« K83613 Niveau 4

Afgehaald loswal: DIEMEN

Kenteken : 14-BSL-4
Datum : 08-04-2022
Bonnr : Exact:131493 Sandman:222360

R.Hagen BV
Rijnkade 9
1382 GS WEESP

Werk Hilversum

Zand voor Zandbed

24.00 M3

Bodemkwaliteitsklasse: Voldoet aan de achtergron dwaarden

Wingebied :Noordzee/Waddenzee Vaargeul Urk-Den Oever

NL BSB« K83613 Niveau 4

Auto schoon aangeleverd ja/nee ?

Handtekening klant:

Afgehaald loswal: DIEMEN

Kenteken : 14-BSL-4
Datum : 08-04-2022
Bonnr : Exact:131493 Sandman:222397

R.Hagen BV
Rijnkade 9
1382 GS WEESP

Werk Hilversum

Zand voor Zandbed

24.00 M3

Bodemkwaliteitsklasse: Voldoet aan de achtergron dwaarden

Wingebied :Noordzee/Waddenzee Vaargeul Urk-Den Oever

NL BSB« K83613 Niveau 4

Auto schoon aangeleverd ja/nee ?

Handtekening klant:

Afgehaald loswal: DIEMEN

Kenteken : 14-BSL-4
Datum : 08-04-2022
Bonnr : Exact:131493 Sandman:222316

R.Hagen BV
Rijnkade 9
1382 GS WEESP

Werk Hilversum

Zand voor Zandbed

24.00 M3

Bodemkwaliteitsklasse: Voldoet aan de achtergron dwaarden

Wingebied :Noordzee/Waddenzee Vaargeul Urk-Den Oever

NL BSB« K83613 Niveau 4

Auto schoon aangeleverd ja/nee ?

Afgehaald loswal: DIEMEN

Kenteken : 14-BSL-4
Datum : 08-04-2022
Bonnr : Exact:131493 Sandman:222334

R.Hagen BV
Rijnkade 9
1382 GS WEESP

Werk Hilversum

Zand voor Zandbed

24.00 M3

Bodemkwaliteitsklasse: Voldoet aan de achtergron dwaarden

Wingebied :Noordzee/Waddenzee Vaargeul Urk-Den Oever

NL BSB« K83613 Niveau 4

Auto schoon aangeleverd ja/nee ?

Afgehaald loswal: DIEMEN

Kenteken : 14-BSL-4
Datum : 08-04-2022
Bonnr : Exact:131493 Sandman:222485

R.Hagen BV
Rijnkade 9
1382 GS WEESP

Werk Hilversum

Zand voor Zandbed

24.00 M3

Bodemkwaliteitsklasse: Voldoet aan de achtergron dwaarden

Wingebied :Noordzee/Waddenzee Vaargeul Urk-Den Oever

NL BSB« K83613 Niveau 4

Auto schoon aangeleverd ja/nee ?

Handtekening klant:

Afgehaald loswal: DIEMEN

Kenteken : 14-BSL-4
Datum : 08-04-2022
Bonnr : Exact:131493 Sandman:222442

R.Hagen BV
Rijnkade 9
1382 GS WEESP

Werk Hilversum

Zand voor Zandbed

24.00 M3

Bodemkwaliteitsklasse: Voldoet aan de achtergron dwaarden

Wingebied :Noordzee/Waddenzee Vaargeul Urk-Den Oever

NL BSB« K83613 Niveau 4

Auto schoon aangeleverd ja/nee ?

Handtekening klant:

Afgehaald loswal: DIEMEN

Kenteken : 14-BSL-4
Datum : 08-04-2022
Bonnr : Exact:131493 Sandman:222291

R.Hagen BV
Rijnkade 9
1382 GS WEESP

Werk Hilversum

Zand voor Zandbed

24.00 M3

Bodemkwaliteitsklasse: Voldoet aan de achtergron dwaarden

Wingebied :Noordzee/Waddenzee Vaargeul Urk-Den Oever

NL BSB« K83613 Niveau 4

Auto schoon aangeleverd ja/nee ?

Handtekening klant:

Afgehaald loswal: DIEMEN

Kenteken : 14-BSL-4
Datum : 08-04-2022
Bonnr : Exact:131493 Sandman:222457

R.Hagen BV
Rijnkade 9
1382 GS WEESP

Werk Hilversum

Zand voor Zandbed

24.00 M3

Bodemkwaliteitsklasse: Voldoet aan de achtergron dwaarden

Wingebied :Noordzee/Waddenzee Vaargeul Urk-Den Oever

NL BSB« K83613 Niveau 4

Auto schoon aangeleverd ja/nee ?

Handtekening klant:

Afgehaald loswal: DIEMEN

Kenteken : 08-BDH-5
Datum : 08-04-2022
Bonnr : Exact:131493 Sandman:222483

R.Hagen BV
Rijnkade 9
1382 GS WEESP

Werk Hilversum

Zand voor Zandbed

22.00 M3

Bodemkwaliteitsklasse: Voldoet aan de achtergron dwaarden

Wingebied :Noordzee/Waddenzee Vaargeul Urk-Den Oever

NL BSB« K83613 Niveau 4

Auto schoon aangeleverd ja/nee ?

Handtekening klant:

Afgehaald loswal: DIEMEN

Kenteken : 08-BDH-5
Datum : 08-04-2022
Bonnr : Exact:131493 Sandman:222365

R.Hagen BV
Rijnkade 9
1382 GS WEESP

Werk Hilversum

Zand voor Zandbed

24.00 M3

Bodemkwaliteitsklasse: Voldoet aan de achtergron dwaarden

Wingebied :Noordzee/Waddenzee Vaargeul Urk-Den Oever

NL BSB« K83613 Niveau 4

Auto schoon aangeleverd ja/nee ?

Handtekening klant:

Afgehaald loswal: DIEMEN

Kenteken : 08-BDH-5
Datum : 08-04-2022
Bonnr : Exact:131493 Sandman:222435

R.Hagen BV
Rijnkade 9
1382 GS WEESP

Werk Hilversum

Zand voor Zandbed

24.00 M3

Bodemkwaliteitsklasse: Voldoet aan de achtergron dwaarden

Wingebied :Noordzee/Waddenzee Vaargeul Urk-Den Oever

NL BSB« K83613 Niveau 4

Auto schoon aangeleverd ja/nee ?

Handtekening klant:

Afgehaald loswal: DIEMEN

Kenteken : 08-BDH-5
Datum : 08-04-2022
Bonnr : Exact:131493 Sandman:222452

R.Hagen BV
Rijnkade 9
1382 GS WEESP

Werk Hilversum

Zand voor Zandbed

24.00 M3

Bodemkwaliteitsklasse: Voldoet aan de achtergron dwaarden

Wingebied :Noordzee/Waddenzee Vaargeul Urk-Den Oever

NL BSB« K83613 Niveau 4

Auto schoon aangeleverd ja/nee ?

Handtekening klant:

Afgehaald loswal: DIEMEN

Kenteken : 08-BDH-5
Datum : 08-04-2022
Bonnr : Exact:131493 Sandman:222385

R.Hagen BV
Rijnkade 9
1382 GS WEESP

Werk Hilversum

Zand voor Zandbed

24.00 M3

Bodemkwaliteitsklasse: Voldoet aan de achtergron dwaarden

Wingebied :Noordzee/Waddenzee Vaargeul Urk-Den Oever

NL BSB« K83613 Niveau 4

Auto schoon aangeleverd ja/nee ?

Handtekening klant:

Afgehaald loswal: DIEMEN

Kenteken : 08-BDH-5
Datum : 08-04-2022
Bonnr : Exact:131493 Sandman:222411

R.Hagen BV
Rijnkade 9
1382 GS WEESP

Werk Hilversum

Zand voor Zandbed

24.00 M3

Bodemkwaliteitsklasse: Voldoet aan de achtergron dwaarden

Wingebied :Noordzee/Waddenzee Vaargeul Urk-Den Oever

NL BSB« K83613 Niveau 4

Auto schoon aangeleverd ja/nee ?

Handtekening klant:

Afgehaald loswal: DIEMEN

Kenteken : 08-BDH-5
Datum : 08-04-2022
Bonnr : Exact:131493 Sandman:222351

R.Hagen BV
Rijnkade 9
1382 GS WEESP

Werk Hilversum

Zand voor Zandbed

24.00 M3

Bodemkwaliteitsklasse: Voldoet aan de achtergron dwaarden

Wingebied :Noordzee/Waddenzee Vaargeul Urk-Den Oever

NL BSB« K83613 Niveau 4

Auto schoon aangeleverd ja/nee ?

Afgehaald loswal: DIEMEN

Kenteken : 08-BDH-5
Datum : 08-04-2022
Bonnr : Exact:131493 Sandman:222363

R.Hagen BV
Rijnkade 9
1382 GS WEESP

Werk Hilversum

Zand voor Zandbed

24.00 M3

Bodemkwaliteitsklasse: Voldoet aan de achtergron dwaarden

Wingebied :Noordzee/Waddenzee Vaargeul Urk-Den Oever

NL BSB« K83613 Niveau 4

Afgehaald loswal: DIEMEN

Kenteken : 71-BHN-9
Datum : 08-04-2022
Bonnr : Exact:131493 Sandman:222378

R.Hagen BV
Rijnkade 9
1382 GS WEESP

Werk Hilversum

Zand voor Zandbed

24.00 M3

Bodemkwaliteitsklasse: Voldoet aan de achtergron dwaarden

Wingebied :Noordzee/Waddenzee Vaargeul Urk-Den Oever

NL BSB« K83613 Niveau 4

Auto schoon aangeleverd ja/nee ?

Handtekening klant:

Afgehaald loswal: DIEMEN

Kenteken : 71-BHN-9
Datum : 08-04-2022
Bonnr : Exact:131493 Sandman:222408

R.Hagen BV
Rijnkade 9
1382 GS WEESP

Werk Hilversum

Zand voor Zandbed

24.00 M3

Bodemkwaliteitsklasse: Voldoet aan de achtergron dwaarden

Wingebied :Noordzee/Waddenzee Vaargeul Urk-Den Oever

NL BSB« K83613 Niveau 4

Auto schoon aangeleverd ja/nee ?

Handtekening klant:

Afgehaald loswal: DIEMEN

Kenteken : 71-BHN-9
Datum : 08-04-2022
Bonnr : Exact:131963 Sandman:222336
Tegenbon : adam

R.Hagen BV
Rijnkade 9
1382 GS WEESP

adam

Straatzand

24.00 M3

Bodemkwaliteitsklasse: Voldoet aan de achtergron dwaarden

Wingebied :Noordzee/Waddenzee Vaargeul Urk-Den Oever

NL BSB« K83613 Niveau 4

Auto schoon aangeleverd ja/nee ?

Afgehaald loswal: DIEMEN

Kenteken : 71-BHN-9
Datum : 08-04-2022
Bonnr : Exact:131493 Sandman:222358

R.Hagen BV
Rijnkade 9
1382 GS WEESP

Werk Hilversum

Zand voor Zandbed

24.00 M3

Bodemkwaliteitsklasse: Voldoet aan de achtergron dwaarden

Wingebied :Noordzee/Waddenzee Vaargeul Urk-Den Oever

NL BSB« K83613 Niveau 4

Auto schoon aangeleverd ja/nee ?

Afgehaald loswal: DIEMEN

Kenteken : 71-BHN-9
Datum : 08-04-2022
Bonnr : Exact:131493 Sandman:222281

R.Hagen BV
Rijnkade 9
1382 GS WEESP

Werk Hilversum

Zand voor Zandbed

24.00 M3

Bodemkwaliteitsklasse: Voldoet aan de achtergron dwaarden

Wingebied :Noordzee/Waddenzee Vaargeul Urk-Den Oever

NL BSB« K83613 Niveau 4

Auto schoon aangeleverd ja/nee ?

Handtekening klant:

Afgehaald loswal: DIEMEN

Kenteken : 71-BHN-9
Datum : 08-04-2022
Bonnr : Exact:131493 Sandman:222311

R.Hagen BV
Rijnkade 9
1382 GS WEESP

Werk Hilversum

Zand voor Zandbed

24.00 M3

Bodemkwaliteitsklasse: Voldoet aan de achtergron dwaarden

Wingebied :Noordzee/Waddenzee Vaargeul Urk-Den Oever

NL BSB« K83613 Niveau 4

Auto schoon aangeleverd ja/nee ?

Handtekening klant:

Afgehaald loswal: DIEMEN

Kenteken : 07-BHT-6
Datum : 08-04-2022
Bonnr : Exact:131493 Sandman:222463

R.Hagen BV
Rijnkade 9
1382 GS WEESP

Werk Hilversum

Zand voor Zandbed

22.00 M3

Bodemkwaliteitsklasse: Voldoet aan de achtergron dwaarden

Wingebied :Noordzee/Waddenzee Vaargeul Urk-Den Oever

NL BSB« K83613 Niveau 4

Auto schoon aangeleverd ja/nee ?

Afgehaald loswal: DIEMEN

Kenteken : 07-BHT-6
Datum : 08-04-2022
Bonnr : Exact:131493 Sandman:222490

R.Hagen BV
Rijnkade 9
1382 GS WEESP

Werk Hilversum

Zand voor Zandbed

22.00 M3

Bodemkwaliteitsklasse: Voldoet aan de achtergron dwaarden

Wingebied :Noordzee/Waddenzee Vaargeul Urk-Den Oever

NL BSB« K83613 Niveau 4

Auto schoon aangeleverd ja/nee ?

Handtekening klant:

Afgehaald loswal: DIEMEN

Kenteken : 07-BHT-6
Datum : 08-04-2022
Bonnr : Exact:131493 Sandman:222443

R.Hagen BV
Rijnkade 9
1382 GS WEESP

Werk Hilversum

Zand voor Zandbed

22.00 M3

Bodemkwaliteitsklasse: Voldoet aan de achtergron
dwaarden

Wingebied :Noordzee/Waddenzee Vaargeul Urk-Den
Oever

NL BSB« K83613 Niveau 4

Auto schoon aangeleverd ja/nee ?

Handtekening klant:

Afgehaald loswal: DIEMEN

Kenteken : 26-BLK-7
Datum : 14-04-2022
Bonnr : Exact:131493 Sandman:223591

R.Hagen BV
Rijnkade 9
1382 GS WEESP

Werk Hilversum

Zand voor Zandbed

24.00 M3

Bodemkwaliteitsklasse: Voldoet aan de achtergron dwaarden

Wingebied :Noordzee/Waddenzee Vaargeul Urk-Den Oever

NL BSB« K83613 Niveau 4

Auto schoon aangeleverd ja/nee ?

Handtekening klant:

Afgehaald loswal: DIEMEN

Kenteken : 26-BLK-7
Datum : 14-04-2022
Bonnr : Exact:131493 Sandman:223622

R.Hagen BV
Rijnkade 9
1382 GS WEESP

Werk Hilversum

Zand voor Zandbed

24.00 M3

Bodemkwaliteitsklasse: Voldoet aan de achtergron dwaarden

Wingebied :Noordzee/Waddenzee Vaargeul Urk-Den Oever

NL BSB« K83613 Niveau 4

Auto schoon aangeleverd ja/nee ?

Handtekening klant:

Afgehaald loswal: DIEMEN

Kenteken : 26-BLK-7
Datum : 14-04-2022
Bonnr : Exact:131493 Sandman:223514

R.Hagen BV
Rijnkade 9
1382 GS WEESP

Werk Hilversum

Zand voor Zandbed

24.00 M3

Bodemkwaliteitsklasse: Voldoet aan de achtergron dwaarden

Wingebied :Noordzee/Waddenzee Vaargeul Urk-Den Oever

NL BSB« K83613 Niveau 4

Auto schoon aangeleverd ja/nee ?

Handtekening klant:

Afgehaald loswal: DIEMEN

Kenteken : 26-BLK-7
Datum : 14-04-2022
Bonnr : Exact:131493 Sandman:223513

R.Hagen BV
Rijnkade 9
1382 GS WEESP

Werk Hilversum

Zand voor Zandbed

24.00 M3

Bodemkwaliteitsklasse: Voldoet aan de achtergron dwaarden

Wingebied :Noordzee/Waddenzee Vaargeul Urk-Den Oever

NL BSB« K83613 Niveau 4

Auto schoon aangeleverd ja/nee ?

Afgehaald loswal: DIEMEN

Kenteken : 26-BLK-7
Datum : 14-04-2022
Bonnr : Exact:131493 Sandman:223449

R.Hagen BV
Rijnkade 9
1382 GS WEESP

Werk Hilversum

Zand voor Zandbed

24.00 M3

Bodemkwaliteitsklasse: Voldoet aan de achtergron dwaarden

Wingebied :Noordzee/Waddenzee Vaargeul Urk Den Oever

NL BSB« K83613 Niveau 4

Auto schoon aangeleverd ja/nee ?

Handtekening klant:

Afgehaald loswal: DIEMEN

Kenteken : 26-BLK-7
Datum : 14-04-2022
Bonnr : Exact:131493 Sandman:223475

R.Hagen BV
Rijnkade 9
1382 GS WEESP

Werk Hilversum

Zand voor Zandbed

24.00 M3

Bodemkwaliteitsklasse: Voldoet aan de achtergron dwaarden

Wingebied :Noordzee/Waddenzee Vaargeul Urk-Den Oever

NL BSB« K83613 Niveau 4

Auto schoon aangeleverd ja/nee ?

Handtekening klant:

Afgehaald loswal: DIEMEN

Kenteken : 26-BLK-7
Datum : 14-04-2022
Bonnr : Exact:131493 Sandman:223376

R.Hagen BV
Rijnkade 9
1382 GS WEESP

Werk Hilversum

Zand voor Zandbed

24.00 M3

Bodemkwaliteitsklasse: Voldoet aan de achtergron dwaarden

Wingebied :Noordzee/Waddenzee Vaargeul Urk-Den Oever

NL BSB« K83613 Niveau 4

Auto schoon aangeleverd ja/nee ?

Afgehaald loswal: DIEMEN

Kenteken : 26-BLK-7
Datum : 14-04-2022
Bonnr : Exact:131493 Sandman:223442

R.Hagen BV
Rijnkade 9
1382 GS WEESP

Werk Hilversum

Zand voor Zandbed

24.00 M3

Bodemkwaliteitsklasse: Voldoet aan de achtergron dwaarden

Wingebied :Noordzee/Waddenzee Vaargeul Urk-Den Oever

NL BSB« K83613 Niveau 4

Auto schoon aangeleverd ja/nee ?

Afgehaald loswal: DIEMEN

Kenteken : 84-BLJ-7
Datum : 14-04-2022
Bonnr : Exact:131493 Sandman:223611

R.Hagen BV
Rijnkade 9
1382 GS WEESP

Werk Hilversum

Zand voor Zandbed

24.00 M3

Bodemkwaliteitsklasse: Voldoet aan de achtergron dwaarden

Wingebied :Noordzee/Waddenzee Vaargeul Urk-Den Oever

NL BSB« K83613 Niveau 4

Auto schoon aangeleverd ja/nee ?

Handtekening klant:

Afgehaald loswal: DIEMEN

Kenteken : 26-BLK-7
Datum : 14-04-2022
Bonnr : Exact:131493 Sandman:223560

R.Hagen BV
Rijnkade 9
1382 GS WEESP

Werk Hilversum

Zand voor Zandbed

24.00 M3

Bodemkwaliteitsklasse: Voldoet aan de achtergron dwaarden

Wingebied :Noordzee/Waddenzee Vaargeul Urk-Den Oever

NL BSB« K836[illegible] Niveau 4

Auto schoon aangeleverd ja/nee ?

Handtekening klant:

Afgehaald loswal: DIEMEN

Kenteken : 84-BLJ-7
Datum : 14-04-2022
Bonnr : Exact:131493 Sandman:223516

R.Hagen BV
Rijnkade 9
1382 GS WEESP

Werk Hilversum

Zand voor Zandbed

24.00 M3

Bodemkwaliteitsklasse: Voldoet aan de achtergron dwaarden

Wingebied :Noordzee/Waddenzee Vaargeul Urk-Den Oever

NL BSB« K83613 Niveau 4

Afgehaald loswal: DIEMEN

Kenteken : 84-BLJ-7
Datum : 14-04-2022
Bonnr : Exact:131493 Sandman:223515

R.Hagen BV
Rijnkade 9
1382 GS WEESP

Werk Hilversum

Zand voor Zandbed

24.00 M3

Bodemkwaliteitsklasse: Voldoet aan de achtergron dwaarden

Wingebied :Noordzee/Waddenzee Vaargeul Urk-Den Oever

NL BSB« K83613 Niveau 4

CERTICON®
BODEMEXPERTS

Keplerlaan 14, 6716 BS Ede ◤ 0318 - 545 000
info@certicon.nl ◤ www.certicon.nl
IBAN NL22RABO0119328089 ◤ BIC RABONL2U
KvK 32071217 ◤ Btw NL 8118.45.874.B03

Rapportage partijkeuring

Depot Zand Koivistokade Amsterdam

Opdrachtgever : **Dura Vermeer Infra Milieu BV**
Contactpersoon : [redacted]
Projectnummer : **02A22406**

Certicon rapportnummer : **P2022-0263**

Ede, 3 maart 2022

INHOUDSOPGAVE

1 INLEIDING 3
2 VOORONDERZOEK 4
3 UITVOERING WERKZAAMHEDEN 6
4 TOETSING EN BEOORDELING – Besluit bodemkwaliteit 8
5 TOETSING EN BEOORDELING – Asbestonderzoek 9
6 TOETSING EN BEOORDELING – PFAS 10
7 CONCLUSIE 12

BIJLAGEN

- Monsternemingsplan en -formulier
- Locatiekaart
- Foto's
- Situatieschets
- Formulier zeefproef / bepaling dichtheid
- Analysecertificaten SGS Environmental Analytics B.V.

Alleen vermenigvuldiging van de gehele rapportage is toegestaan

DAAR KAN JE WEL OP BOUWEN

1 INLEIDING

In opdracht van Dura Vermeer Infra Milieu BV heeft Certicon Kwaliteitskeuringen B.V. een partijkeuring uitgevoerd conform de BRL SIKB 1000 (versie 9.0, d.d. 1 februari 2018), keuringsprotocol 1001 Monsterneming voor partijkeuringen grond en baggerspecie (versie 9.0, d.d. 1 februari 2018). De partij is zowel onderzocht op chemische parameters als op asbest.

Het betreft een partij zand met projectnaam: Depot Zand Koivistokade Amsterdam. Bij Certicon is deze opdracht bekend onder projectnummer P2022-0263

De partij heeft een omvang van circa 1.898 ton en ligt in depot op het saneringsterrein [redacted] te [redacted] De keuring is uitgevoerd op 17 februari 2022.

Het doel van de partijkeuring is het vaststellen van de milieuhygiënische kwaliteit van de partij om te kunnen beoordelen wat de hergebruiksmogelijkheden zijn. De keuring geldt als een milieuhygiënische verklaring zoals bedoeld in het Besluit bodemkwaliteit (Bbk).

Voor de monsterneming van ex-situ partijen geldt conform bijlage 8 uit de BRL SIKB 1000, protocol 1001 dat, anders dan voor in-situ partijen, de textuur en aanwezigheid van eventuele bijmengingen voor monsterneming van ex-situ depots grond/bagger feitelijk niet meer van belang zijn. Vooral ook omdat er tijdens de ontgraving een homogenisatie van de partij zal zijn ontstaan.

Het procescertificaat (BRL SIKB 1000, certificaatnummer K14093) van Certicon en het hierbij behorende kwaliteitskeurmerk zijn uitsluitend van toepassing op de activiteiten inzake de monsterneming en de overdracht van de monsters, inclusief de daarbij behorende veldwerkregistratie, aan een erkend laboratorium of de opdrachtgever.

Tussen Certicon en de opdrachtgever is geen sprake van een relatie die de onafhankelijkheid en integriteit van Certicon zou beïnvloeden en/of haar werkzaamheden zou kunnen belemmeren.

De keuring van de partij betreft een momentopname. Certicon is niet verantwoordelijk voor de toepassing van het materiaal.

DAAR KAN JE WEL OP BOUWEN

2 VOORONDERZOEK

Het vooronderzoek is uitgevoerd volgens NEN 5725:2017. Hierbij zijn de onderzoeksvragen aangehouden welke beschreven staan in paragraaf 6.2.4: *Aanleiding D, Opstellen hypothese milieuhygienische kwaliteit ten behoeve van partijkeuring.* In de navolgende paragrafen worden alle verplichte en relevante onderzoeksvragen die hierbij horen behandeld.

Bij dit vooronderzoek is gebruik gemaakt van het volgende document:

- Uitvoeringsplan Sanering opgesteld door Anteagroup met kenmerk 0472899.100, d.d. 10 september 2021.

▪ Omschrijving locatie/depot

Door de opdrachtgever is aangegeven dat herbruikbare grond (maximaal klasse industrie) is vrijgekomen bij het saneren van het terrein. De grond (Partij 3) is afkomstig van de terrein delen 2b en 4c uit het uitvoeringsplan (gelegen ten oosten van de demping).

Vooraf is een bodemsanering uitgevoerd, waarbij sterke verontreiniging wordt gesaneerd. De graafwerkzaamheden worden uitgevoerd door Dura Vermeer onder de BRL 7000 en de milieukundige begeleiding is uitgevoerd door Anteagroup. onder de BRL 6000. Ook de schone grond (waar geen dempingsmateriaal inzit) is onder milieukundige begeleiding apart in depot gezet en vervolgens indicatief gekeurd. Op basis van de indicatieve gegevens voldoet de partij aan de klasse Industrie.

Om de hergebruiksmogelijkheden te bepalen dient de partij gekeurd te worden conform de BRL SIKB 1000, protocol 1001. Zie voor de situering van de partij de locatiekaart welke is opgenomen in het rapport, als bijlage .

▪ Verontreinigingssituatie

Ter plaatse van de herkomstlocatie is een voormalige insteekhaven aanwezig. De voormalige kades zijn ook ooit dempingen/aanvulling geweest die aan het eind van de 19e eeuw zijn aangebracht.. Deze dempingen zijn minder diep dan de insteekhaven (circa 1,0 à 1,5 m dik) en bestaan in beginsel uit schoon zand. Verwacht wordt dat om de kades te versterken meerdere male ophogingen hebben plaatsgevonden waardoor de toplaag wisselend puinhoudend is geworden. De laatste ophoging heeft plaats gevonden bij de aanleg van de huidige parkeerplaats.

De diepere demping ter plaatse van het middendeel van de locatie bestaat vanaf 1,0 m –mv. uit sintels en slakken. Deze laag is zeer sterk verontreinigd met PAK en minerale olie. Vanwege het hoge gehalte aan naftaleen in het grondwater wordt verwacht dat er niet alleen verbrandingsresten zijn gestort maar ook koolteerachtig materiaal.

Op de herkomstlocatie zijn verschillende sleuven gegraven ten behoeven van een asbestonderzoek. Hierbij zijn in het dempingmateriaal lichte en sterke verontreinigingen met asbest aangetroffen. Binnen de terreindelen 2b en 4c is zowel visueel als analytisch geen asbest aangetoond.

De te keuren grond heeft betrekking op Partij 3 uit het uitvoeringsplan. In het uitvoeringsplan wordt partij 3 op de volgende wijze beschreven:
Betreft grond met ten hoogste een lichte bijmenging. Deze grond is naar verwachting herbruikbaar. Dit betreft een hoeveelheid van 2.540 m³ (4.030 ton).

DAAR KAN JE WEL OP BOUWEN

Op basis van een indicatieve kwaliteitsbepaling kan de grond indien zij civieltechnisch geschikt is worden hergebruikt in de werk-laag op de putbodem of worden afgezet bij een verwerker. Indien een partijkeuring wordt uitgevoerd is het ook mogelijk deze grond rechtstreeks af te voeren naar een hergebruikslocatie.

- **Bodemopbouw, antropogene lagen**

Zoals al is aangegeven is de herkomstlocatie opgebouwd uit opgebrachte grond en dempingen. De te keuren partij heeft naar verwachting betrekking op aangebracht zand.

- **Wbb-geval (Bodemloket) en eerder uitgevoerde (bodem)onderzoeken**

Op locatie zijn in het verleden bodemonderzoeken uitgevoerd. Hierbij zijn sterke verontreinigingen aangetroffen van zware metalen, PAK, PCB, olie en asbest. Deze verontreinigingen zijn te herleiden aan de dempingen die op de locatie aanwezig zijn.

- **Verdachtheid m.b.t. asbest**

Uit voorgaande onderzoeken is er enkel asbest aangetroffen in het dempingsmateriaal. De opdrachtgever heeft aangegeven dat de te keuren partij geen dempingsmateriaal bevat. Op basis van een visuele inspectie van het depot en door het nemen van proefboringen zal worden bepaald of de partij verdacht is op het voorkomen van asbest.

- **Conclusie vooronderzoek**

Er hebben zover bekend sinds de sanering geen bodembedreigende activiteiten plaatsgevonden die mogelijk een negatieve invloed hebben op de bodemkwaliteit. Het raadplegen van een eventuele bodemkwaliteitskaart heeft geen toegevoegde waarde aangezien de beschikbare documenten een recenter en beter beeld geven van de bodemkwaliteit. Naar verwachting komt de partij in aanmerking voor klasse Industrie. De potentieel kritische parameters op de locatie (zware metalen, PAK, PCB en minerale olie) worden al meegenomen in het standaardpakket uit de NEN5740.

Gelet op het feit dat er in de omgeving van de onderzoekslocatie, geen directe bron van productie van GenX en tevens geen lozingspunten van GenX zijn waargenomen, is er geen noodzaak om op GenX te onderzoeken. Op dit moment is er in gebieden waar geen directe bron in de buurt is, nog geen GenX diffuus aangetroffen (bron Bodem+).

Bij visuele inspectie van het depot, door het uitvoeren van een zeefproef en door het nemen van enkele proefboringen, welke tevens deel uit maken van het onderzoek, is er circa 0,5% gebroken baksteen aangetroffen.

Er is geen aanleiding om te veronderstellen dat de partij (sterk) verontreinigd is met asbest. Visueel is er geen spraken van dempingsmateriaal in de partij. Echter gelet op het feit dat diverse toepassingslocaties verzoeken om aan te tonen dat er ook daadwerkelijk geen asbest aanwezig is of onder een bepaalde norm, wil men door middel van het asbestonderzoek aantonen, dat de partij tevens op basis van de asbestconcentratie in aanmerking komt voor hergebruik.

DAAR KAN JE WEL OP BOUWEN

3 UITVOERING WERKZAAMHEDEN

- **Partijdefinitie**

De omvang (m^3) van de partij is handmatig ingemeten. Tevens is de dichtheid bepaald. Op basis van deze gegevens is de partijgrootte van circa 1.898 ton vastgesteld. Door middel van een zeefproef is de korrelgrootte (D95) bepaald op 10 mm. De zeefproef en de bepaling van de dichtheid zijn opgenomen in de bijlagen. Tevens zijn in de bijlagen foto's van de partij opgenomen.

De partij ligt aaneengesloten op de >locatie< (zie bijlage). De partij wordt gekeurd conform BRL SIKB 1000, protocol 1001 in combinatie met asbest conform genoemd protocol. De maximale partijgrootte is volgens het Bbk gelimiteerd op 2.000 ton.

- **Zintuiglijke waarnemingen**

Bij de veldwerkzaamheden is aan de hand van een zeefproef het percentage en type bodemvreemd materiaal bepaald. Er is naast schelpen en grind sprake van circa 0,5% gebroken baksteen. Gelet op de aangetroffen bijmenging is in overleg met de opdrachtgever besloten om het depot tevens te onderzoeken op asbest.

In het veld is de grootte van de asbestverdachte materialen (AVM) bepaald door het oppervlak van het depot visueel te inspecteren op AVM. Daarbij is gebruik gemaakt van een hark.
Het grofste deeltje is maatgevend voor de onderzoeksopzet. Afhankelijk van de grootte van de asbestverdachte materialen, wordt het onderzoek uitgevoerd volgens één van de volgende 3 methodes uit protocol 1001:

I	AVM grofste deeltje < 20 mm
II	AVM grofste deeltje < 40 mm
III	AVM grofste deeltje ≥ 40 mm

Bij de visuele inspectie van het oppervlak is geen AVM aangetroffen. Het onderzoek is daarom uitgevoerd volgens methode I.

- **Werkwijze**

Het monsternameplan en -formulier zijn opgenomen in de bijlagen. Als monsternemingspatroon is conform protocol 1001 een systematisch raster gehanteerd van (minimaal) 2 x 50 grepen. De verdeling van de boringen en grepen en de partij staan weergegeven op de situatieschets (zie de bijlagen).

Vanaf de bovenzijde van de partij tot onderin de partij zijn boringen volgens het systematisch raster uitgevoerd. Per traject van maximaal 0,5 meter zijn 2 grepen genomen. Eén greep van minimaal 180 gram voor chemisch onderzoek en één greep van minimaal 500 gram voor asbestonderzoek.

In totaal zijn minimaal 100 grepen in duplo genomen. De grepen zijn alternerend verdeeld over de monsters.

In totaal zijn vier monsters gemaakt van elk minimaal 50 grepen; 2 monsters van elk minimaal 9 kg voor chemisch onderzoek (M1-1 en M1-2) en 2 monsters van elk minimaal 25 kg ten behoeve van asbestonderzoek.

DAAR KAN JE WEL OP BOUWEN

Door middel van het nemen van grepen van 0,5 kg uit de genomen grondmonsters voor asbestonderzoek, zijn in het veld 2 mengmonsters grond samengesteld van elk minimaal 10 kg.ds voor het uitvoeren van asbestanalyses (M1-3 en M1-4).

Voor de bemonstering van PFAS-verbindingen is gebruik gemaakt van de "Handreiking PFAS bemonsteren", versie 1.0, d.d. 25 juni 2020. Deze handreiking is een gezamenlijke uitgave van Expertisecentrum PFAS, VVMA en VKB.

- **Bijzonderheden en afwijkingen**

Er zijn geen bijzonderheden te melden. De werkzaamheden zijn conform plan uitgevoerd.

- **Analysepakket**

De twee mengmonsters voor chemisch onderzoek (M1-1 en M1-2) zijn aangeboden aan het AP04 geaccrediteerde laboratorium SGS Environmental Analytics B.V. te Hoogvliet (RT) en zijn conform AP04 voorbehandeld en geanalyseerd op het standaardpakket uit de NEN5740 (barium, cadmium, kobalt, koper, kwik, molybdeen, nikkel, lood, zink, PAK (10 VROM), PCB (7) en minerale olie) aangevuld met organische stof en lutum. Op beide mengmonsters is tevens PFAS geanalyseerd (RvA), daarbij wordt opgemerkt dat ook deze monsters voorbehandeld zijn conform AP04.

De twee mengmonsters voor asbestonderzoek (M1-3 en M1-4) zijn aangeboden aan het laboratorium SGS Environmental Analytics B.V. te Hoogvliet (RT) en conform AP04 geanalyseerd op asbest (NEN5898).

- **Resultaten en toetsing**

De analysecertificaten zijn opgenomen in de bijlagen. Alle analyseresultaten zijn door Certicon getoetst aan de normen uit de Regeling bodemkwaliteit.
De analyseresultaten van PFAS zijn getoetst aan de normen zoals opgenomen in het Handelingskader voor hergebruik van PFAS-houdende grond en baggerspecie
(Brief van Ministerie van Infrastructuur en Waterstaat, "Actualisatie handelingskader PFAS", kenmerk: IENW / BSK-2021 / 335279, d.d. 13 december 2021).
De toetsingsresultaten zijn opgenomen in hoofdstuk 4 (BBK), 5 (asbest) en 6 (PFAS).

DAAR KAN JE WEL OP BOUWEN

4 TOETSING EN BEOORDELING – Besluit bodemkwaliteit

Toetsingstabel Besluit Bodemkwaliteit
Toepassing GROND Landbodem Bodemkwaliteitsklasse Generiek

RF 21.2j grond

Projectnaam	:	Depot Zand Koivistokade Amsterdam
Projectnummer	:	02A22406
Certicon-projectnummer	:	P2022-0263
Keuring conform	:	protocol 1001
Aantal monsters	:	2
Datum beoordeling	:	3 maart 2022

Lutum:	**2,5**	
Organische stof:	**0,6**	
pH($CaCl_2$):	**7,5**	

Verontreinigingstypen	Achtergrond waarden (mg/kg.ds)	Maximale waarden Wonen (mg/kg.ds)	Maximale waarden Industrie (mg/kg.ds)	(Emissie) toetswaarden GBT (mg/kg.ds)	Gestandaardiseerde waarden (mg/kg.ds)	Beoordeling #	M1-1	M1-2	spreiding
Barium *	---	---	---	---	< 15	---	<15	<15	-
Cadmium	0,60	1,2	4,3	4,3	< 0,17	**Klasse Achtergrondwaarde**	<0,17	<0,17	-
Kobalt	15	35	190	130	5,2	**Klasse Achtergrondwaarde**	1,5	1,6	1,1
Koper	40	54	190	113	< 5	**Klasse Achtergrondwaarde**	<5	<5	-
Kwik	0,15	0,83	4,8	4,8	< 0,05	**Klasse Achtergrondwaarde**	<0,05	<0,05	-
Lood	50	210	530	308	< 10	**Klasse Achtergrondwaarde**	<10	<10	-
Molybdeen	1,5	88	190	105	< 0,5	**Klasse Achtergrondwaarde**	<0,5	<0,5	-
Nikkel **	35	39	100	100	13,1	**Klasse Achtergrondwaarde**	4,4	4,9	1,1
Zink	140	200	720	430	< 17	**Klasse Achtergrondwaarde**	<17	<17	-
PAK-10 (VROM)	1,5	6,8	40	---	0,7	**Klasse Achtergrondwaarde**	0,7	0,7	1,0
Minerale olie	190	190	500	---	< 20	**Klasse Achtergrondwaarde**	<20	<20	-
Som 7 PCB's	0,020	0,040	0,5	---	< 0,007	**Klasse Achtergrondwaarde**	<0,007	<0,007	-
Chloride	---	---	---	---	11	---	12	10	1,2

* De normen voor barium zijn per 7 april 2009 ingetrokken.

** Conform de Regeling Bodemkwaliteit en bijbehorende Wijzigingen is het bij *nikkel* toegestaan om bij toepassing van de Toetsingsregel Achtergrondwaarde de Maximale Waarde voor klasse Wonen te overschrijden.

de toetsingsresultaten zijn overeenkomstig de resultaten van BoToVa

CONCLUSIE:

Deze partij voldoet in het kader van het Besluit Bodemkwaliteit aan de eisen voor schone grond (klasse Achtergrondwaarde) en de gehalten aan PFAS zijn lager dan de Achtergrondwaarden, zoals genoemd in het Handelingskader (d.d. 13 december 2021). De partij is in het kader van het Besluit bodemkwaliteit vrij toepasbaar (klasse Achtergrondwaarde). Deze partij voldoet tevens aan de normen voor toepassing in een Grootschalige Bodemtoepassing.

Deze beoordeling is uitsluitend van toepassing op de gemeten parameters. Certicon is niet verantwoordelijk voor toepassing van het materiaal.
Deze beoordeling is van toepassing voor het toepassen van grond en baggerspecie op of in de bodem.
Conform Besluit Bodemkwaliteit

DAAR KAN JE WEL OP BOUWEN

5 TOETSING EN BEOORDELING – Asbestonderzoek

De restconcentratienorm voor hergebruik van grond, baggerspecie en puin(granulaat) die zijn verontreinigd met asbest volgt uit het Besluit Bodemkwaliteit en is vastgesteld op 100 mg/kg droge stof (gewogen: serpentijn asbestconcentratie vermeerderd met tien maal de amfibool asbestconcentratie).

Voor statische partijen opgeslagen in een depot met een maximale grootte van 2000 ton zijn de twee grondmonsters vergelijkbaar, aangezien de grepen alternerend aan de beide verzamelmonsters zijn toegevoegd. Voor de toetsing geldt het gemiddelde van de twee waarnemingen, mits de resultaten binnen elkaars betrouwbaarheidintervallen (onder- en bovengrens) liggen. Indien dit niet het geval is moet het hoogste gehalte worden beschouwd als maatgevend voor de gehele partij.

Toetsingstabel Asbest in GROND

RF 20j asbest in grond

Projectnaam	:	Depot Zand Koivistokade Amsterdam
Projectnummer	:	02A22406
Certicon-projectnummer	:	P2022-0263

Onderzoek uitgevoerd conform	:	protocol 1001, asbestmethode I
Aantal monsters	:	2
Beoordelingsdatum	:	3 maart 2022

Gewogen Asbestconcentratie van grondmonsters, fractie > 500 µm en < 20 mm	mg/kg.ds	< 2
Gewogen Asbestconcentratie van grondmonsters, fractie 0-20 mm	mg/kg.ds	< 2
Percentage fractie < 20 mm in de partij grond	%	99,5
Gewogen Asbestconcentratie omgerekend naar de totale hoeveelheid grond, < 20 mm en > 20 mm	mg/kg.ds	< 2
Totaal gewogen asbestconcentratie	**mg/kg.ds**	**0**
Samenstellingswaarde grond	*mg/kg.ds*	*100*

Kwaliteitscategorie	**Wel hergebruik**

Conclusie:

Deze partij komt in aanmerking voor hergebruik. Er zijn geen aantoonbare gehaltes aan asbest aangetroffen. De concentratie asbest is derhalve lager dan de restconcentratienorm van 100 mg/kg ds uit het Besluit Bodemkwaliteit. Deze toetsing heeft alleen betrekking op het asbestonderzoek.

Deze beoordeling is uitsluitend van toepassing op de gemeten parameters. Certicon is niet verantwoordelijk voor toepassing van het materiaal.

DAAR KAN JE WEL OP BOUWEN

6 TOETSING EN BEOORDELING – PFAS

Toetsingstabel "Handelingskader voor hergebruik van PFAS-houdende grond en baggerspecie" #

Toepassing grond en baggerspecie landbodem, Bodemkwaliteitsklasse Generiek

RF 28d

Projectnaam	:	Depot Zand Koivistokade Amsterdam
Projectnummer	:	02A22406
Certicon-projectnummer	:	P2022-0263

Lutum:	**2,5**	
Organische stof:	**0,6**	
pH($CaCl_2$):	**7,5**	

Verontreinigingstypen	Achtergrond waarden (landbouw/ natuur) (2) (µg/kg.ds)	Maximale waarden Wonen (2) (µg/kg.ds)	Maximale waarden Industrie (2) (µg/kg.ds)	Gestandaardi-seerde waarden (1) (µg/kg.ds)	Beoordeling (voetnoten 3 t/m 13)	Gemeten waarden (µg/kg.ds)	
Perfluorcarbonzuren							
PFBA (Perfluorbutaanzuur)	1,4	3,0	3,0	< 0,1	**Klasse Achtergrondwaarde**	<0,1	<0,1
PFPeA (Perfluorpentaanzuur)	1,4	3,0	3,0	< 0,1	**Klasse Achtergrondwaarde**	<0,1	<0,1
PFHxA (Perfluorhexaanzuur)	1,4	3,0	3,0	< 0,1	**Klasse Achtergrondwaarde**	<0,1	<0,1
PFHpA (Perfluorheptaanzuur)	1,4	3,0	3,0	< 0,1	**Klasse Achtergrondwaarde**	<0,1	<0,1
PFOA, lineair	-	-	-	< 0,1	**---**	<0,1	<0,1
PFOA, vertakt	-	-	-	< 0,1	**---**	<0,1	<0,1
PFOA (Perfluoroctaanzuur), totaal	1,9	7,0	7,0	< 0,2	**Klasse Achtergrondwaarde**	<0,2	<0,2
PFNA (Perfluornonaanzuur)	1,4	3,0	3,0	< 0,1	**Klasse Achtergrondwaarde**	<0,1	<0,1
PFDA (Perfluordecaanzuur)	1,4	3,0	3,0	< 0,1	**Klasse Achtergrondwaarde**	<0,1	<0,1
PFUnDA (Perfluorundecaanzuur)	1,4	3,0	3,0	< 0,1	**Klasse Achtergrondwaarde**	<0,1	<0,1
PFDoDA (Perfluordodecaanzuur)	1,4	3,0	3,0	< 0,1	**Klasse Achtergrondwaarde**	<0,1	<0,1
PFTrDA (Perfluortridecaanzuur)	1,4	3,0	3,0	< 0,1	**Klasse Achtergrondwaarde**	<0,1	<0,1
PFTeDA (Perfluortetradecaanzuur)	1,4	3,0	3,0	< 0,1	**Klasse Achtergrondwaarde**	<0,1	<0,1
PFHxDA (Perfluorhexadecaanzuur)	1,4	3,0	3,0	< 0,1	**Klasse Achtergrondwaarde**	<0,1	<0,1
PFODA (Perfluoroctadecaanzuur)	1,4	3,0	3,0	< 0,1	**Klasse Achtergrondwaarde**	<0,1	<0,1
Perfluorsulfonzuren							
PFBS (Perfluorbutaansulfonzuur)	1,4	3,0	3,0	< 0,1	**Klasse Achtergrondwaarde**	<0,1	<0,1
PFPeS (Perfluorpentaansulfonzuur)	1,4	3,0	3,0	< 0,1	**Klasse Achtergrondwaarde**	<0,1	<0,1
PFHxS (Perfluorhexaansulfonzuur)	1,4	3,0	3,0	< 0,1	**Klasse Achtergrondwaarde**	<0,1	<0,1
PFHpS (Perfluorheptaansulfonzuur)	1,4	3,0	3,0	< 0,1	**Klasse Achtergrondwaarde**	<0,1	<0,1
PFOS, lineair	-	-	-	< 0,1	**---**	<0,1	<0,1
PFOS, vertakt	-	-	-	< 0,1	**---**	<0,1	<0,1
PFOS (Perfluoroctaansulfonzuur), totaal	1,4	3,0	3,0	< 0,2	**Klasse Achtergrondwaarde**	<0,2	<0,2
PFDS (Perfluordecaansulfonzuur)	1,4	3,0	3,0	< 0,1	**Klasse Achtergrondwaarde**	<0,1	<0,1
Overige perfluorverbindingen							
4:2 FTS (4:2 Fluortelomeersulfonaat)	1,4	3,0	3,0	< 0,1	**Klasse Achtergrondwaarde**	<0,1	<0,1
6:2 FTS (6:2 Fluortelomeersulfonaat)	1,4	3,0	3,0	< 0,1	**Klasse Achtergrondwaarde**	<0,1	<0,1
8:2 FTS (8:2 Fluortelomeersulfonaat)	1,4	3,0	3,0	< 0,1	**Klasse Achtergrondwaarde**	<0,1	<0,1
10:2 FTS (10:2 fluortelomeer sulfonzuur)	1,4	3,0	3,0	< 0,1	**Klasse Achtergrondwaarde**	<0,1	<0,1
N-MeFOSAA (N-methylperfluoroctaan-sulfonamideacetaat)	1,4	3,0	3,0	< 0,1	**Klasse Achtergrondwaarde**	<0,1	<0,1
N-EtFOSAA (N-ethylperfluoroctaansulfonamideacetaat)	1,4	3,0	3,0	< 0,1	**Klasse Achtergrondwaarde**	<0,1	<0,1
PFOSA (Perfluoroctaansulfonamide)	1,4	3,0	3,0	< 0,1	**Klasse Achtergrondwaarde**	<0,1	<0,1
MeFOSA (N-methylperfluoroctaansulfonamide)	1,4	3,0	3,0	< 0,1	**Klasse Achtergrondwaarde**	<0,1	<0,1
8:2 diPAP (8:2 fluortelomeer fosfaat di-ester)	1,4	3,0	3,0	< 0,1	**Klasse Achtergrondwaarde**	<0,1	<0,1

 # Brief van Ministerie van Infrastructuur en Waterstaat, "Actualisatie handelingskader PFAS", kenmerk: IENW / BSK-2021 / 335279, d.d. 13 december 2021

DAAR KAN JE WEL OP BOUWEN

(1) Op de waarden uit deze tabel hoeft geen bodemtypecorrectie te worden toegepast als het gehalte van organische stof minder dan 10% bedraagt. Als het gehalte organisch stof ligt tussen 10-30% dient wel een bodemtypecorrectie uitgevoerd te worden. Als het gehalte organisch stof boven de 30% is aangetoond, dient het gehalte organisch stof van 30% gebruikt te worden bij de bodemtypecorrectie.

(2) Tenzij een lokale maximale waarde is vastgesteld (zie paragraaf 5 van het Handelingskader, versie december 2021).

(3) Indien meetgehalten onder de bepalingsgrens liggen, mag de beoordelaar naar analogie van bijlage G, onderdeel IV van de Rbk (Regeling bodemkwaliteit), ervan uitgaan dat de kwaliteit van de grond, grondwater, baggerspecie, bodem, bodem of oever van een oppervlaktewaterlichaam voldoet aan de toepassingswaarden.

(4) Onder 'diepe plas' wordt verstaan: Een met water gevulde verdieping / put in de (water)bodem die ontstaan is als gevolg van zand-, grind-, of kleiwinning of dijkdoorbraak (zoals wielen en kolken).
Onder 'vrijliggende diepe plas' wordt verstaan: diepe plas, die niet is gelegen in een oppervlaktewaterlichaam in beheer bij het Rijk en die bovendien boven de spronglaag nauwelijks wordt gevoed door oppervlaktewater van elders (de verblijftijd van het water is voor 90% van het jaar langer dan een maand). Als de diepe plas is gelegen in een groter oppervlaktewaterlichaam wordt de rest van het oppervlaktewaterlichaam beschouwd als oppervlaktewater van elders.
Onder 'niet-vrijliggende diepe plas' wordt verstaan: diepe plas, gelegen in een oppervlaktewaterlichaam in beheer bij het Rijk, of diepe plas die niet aan de definitie van vrijliggende plas voldoet.
Deze definities zijn afkomstig uit de 'Handreiking voor het herinrichten van diepe plassen'.

(5) Voor verspreiden van baggerspecie op aangrenzend perceel of weilanddepot gelden dezelfde normen zoals in bovenstaande tabel is opgenomen voor klasse Wonen/Industrie.

(6) Voor grootschalig toepassen van grond en baggerspecie gelden dezelfde normen zoals in bovenstaande tabel is opgenomen voor klasse Industrie.

(7) Bij toepassen van grond en baggerspecie in grondwaterbeschermingsgebieden dient te worden aangesloten bij de gebiedskwaliteit. Indien de gebiedskwaliteit niet bekend is, blijft de bepalingsgrens de toepassingsnorm voor het toepassen van grond en baggerspecie in grondwaterbeschermingsgebieden. Dit is 0,1 µg/kg d.s. Het voorzorgbeginsel brengt met zich mee dat met het oog op het zwaarwegende belang van de drinkwaterwinning geen onnodige risico's worden genomen.

(8) Voor het verspreiden van baggerspecie in hetzelfde oppervlaktewaterlichaam of aansluitende (sedimentdelende) stroomafwaarts gelegen oppervlaktewaterlichamen als bedoeld in artikel 35, onder g, BBK (verspreiden van baggerspecie in zoet of zout oppervlaktewater) geldt dat deze toepasbaar is, maar wel gemeten en getoetst dient te worden op uitschieters [13].

=> Met 'oppervlaktewaterlichaam' wordt bedoeld: samenhangend geheel van vrij aan het aardoppervlak voorkomend water, met de daarin aanwezige stoffen, alsmede de bijbehorende bodem en oevers (met uitzondering van uitdrukkelijk krachtens de Waterwet aangewezen drogere oevergebieden), alsmede flora en fauna.
=> Oppervlaktewaterlichamen zijn 'sedimentdelend' als sediment vrij uitgewisseld kan worden tussen de oppervlaktewaterlichamen door stroming, wind of getij.

(9) Voor het toepassen van baggerspecie in hetzelfde oppervlaktewaterlichaam in ophogingen in waterbouwkundige constructies, uitgezonderd de diepe plas, als bedoeld in artikel 35, onder d, BBK, geldt dat deze toepasbaar is, maar wel gemeten en getoetst dient te worden op uitschieters [13].

(10) Voor het toepassen in een ander oppervlaktewaterlichaam uitgezonderd een diepe plas [4] gelden:
=> bij het verspreiden van baggerspecie (bij niet-sedimentdelende oppervlaktewaterlichamen) als bedoeld in artikel 35, onder g, BBK en
=> bij het toepassen van baggerspecie en grond in ophogingen in waterbouwkundige constructies als bedoeld in artikel 35, onder d, BBK de volgende maximale waarden:
** voor Rijkswater:*
- PFOS: een maximale waarde van 3,7 µg/kg d.s.
- PFOA en de overige PFAS: een maximale waarde van 0,8 µg/kg d.s
** voor andere wateren:*
- PFOS: een maximale waarde van 1,1 µg/kg d.s.
- PFOA en de overige PFAS: een maximale waarde van 0,8 µg/kg d.s

(11) Voor toepassen van grond en baggerspecie in niet-vrijliggende diepe plassen die in open verbinding staan met een rijkswater [4], geldt voor:
- PFOS: een maximale waarde van 3,7 µg/kg d.s.
- PFOA en de overige PFAS: een maximale waarde van 0,8 µg/kg d.s., mits voldaan wordt aan het volgende:

=> Alleen indien in de nabijheid van de diepe plas geen kwetsbaar object is gelegen. Hiervoor is een toetsingskader opgenomen in de Handreiking voor de herinrichting van diepe plassen.

(12) Voor toepassen van grond en baggerspecie in andere diepe plassen dan bedoeld in voetnoot 11 geldt voor:
- PFOS: een maximale waarde van 1,1 µg/kg.ds
- PFOA en overige PFAS: een maximale waarde van 0,8 µg/kg.ds, mits voldaan wordt aan het volgende:

=> Voor plassen waar nog geen verondieping heeft plaatsgevonden, kan niet van de toepassingswaarde in de tabel worden uitgegaan. In deze gevallen zal de waterbeheerder als bevoegd gezag in overleg met gemeente en provincie een uitvoerige afweging moeten maken of deze verondieping gewenst is en welke voorwaarden hieraan moeten worden gesteld. Hierbij moet op basis van de zorgplichten zelf worden bepaald welke kwaliteit grond en baggerspecie verantwoord kan worden toegepast.
=> Alleen indien in de nabijheid van de diepe plas geen kwetsbaar object is gelegen. Hiervoor is een toetsingskader opgenomen in de Handreiking voor de herinrichting van diepe plassen.

(13) Metingen om uitschieters te identificeren zijn bedoeld om te bepalen of er in partijen mogelijk sprake kan zijn van puntbronvervuilingen. Als vuistregel kan hiervoor de P95-waarde van een bepaalde PFAS worden gehanteerd.
Bagger uit rijkswateren: In 2007 is voor een aantal metalen het onderscheid tussen matig verontreinigde locaties en hot spots gemaakt op basis van bagger uit het rivierengebied (Maas en Rijn). Per stof zijn uit deze gegevens P95-waarden afgeleid. Destijds zijn geen PFAS gemeten, maar aangevuld met recente projecten van RWS is hieruit een P95-percentiel af te leiden: PFOS = 8,2 µg/kg d.s., PFOA = 0,8 µg/kg d.s., EtFOSAA = 5,5 µg/kg d.s., MeFOSAA = 1,0 µg/kg d.s.. Op basis hiervan kan voor overige PFAS de laagste van de genoemde waarden, 0,8 µg/kg d.s., worden aangehouden.
Bagger uit regionale wateren: In 2019 is in het kader van het herverontreinigingsniveau (HVN) een inventarisatie uitgevoerd van de gehalten PFAS in bagger uit regionale watergangen. Hiervoor zijn PFAS-gehalten verzameld en verwerkt in een database. Uitsluitend voor de stoffen die voldoende vaak zijn gemeten, zijn uit deze gegevens P95-waarden afgeleid: PFOS = 2,2 µg/kg d.s., PFOA = 0,9 µg/kg d.s., EtFOSAA = 1,8 µg/kg d.s. Voor overige PFAS kan de waarde 0,8 µg/kg d.s., worden aangehouden.
Hogere dan voornoemde waarden in respectievelijk bagger uit rijkswateren en regionale wateren kunnen een aanwijzing zijn voor de aanwezigheid van een puntbronvervuiling in de partij. Wat vervolgens de mogelijkheden zijn voor de betreffende partij, hangt onder meer af van de aantallen gemeten uitschieters, de hoogte van de gemeten waarden en de lokale situatie. Dit is aan het bevoegd gezag om te beoordelen.

CONCLUSIE:

De partij komt op basis van de onderzochte PFAS in aanmerking voor bodemkwaliteitsklasse Achtergrondwaarde.

Deze beoordeling is uitsluitend van toepassing op de gemeten parameters. Certicon is niet verantwoordelijk voor toepassing van het materiaal.
Deze beoordeling is van toepassing voor het toepassen van grond en baggerspecie op of in de bodem.

DAAR KAN JE WEL OP BOUWEN

7 CONCLUSIE

- **Conclusie chemisch onderzoek**

Deze partij voldoet in het kader van het Besluit Bodemkwaliteit aan de eisen voor schone grond (klasse Achtergrondwaarde) en de gehalten aan PFAS zijn lager dan de Achtergrondwaarden, zoals genoemd in het Handelingskader (d.d. 13 december 2021). De partij is in het kader van het Besluit bodemkwaliteit vrij toepasbaar (klasse Achtergrondwaarde). Deze partij voldoet tevens aan de normen voor toepassing in een Grootschalige Bodemtoepassing.

- **Conclusie asbest onderzoek**

Deze partij komt in aanmerking voor hergebruik. Er zijn geen aantoonbare gehaltes aan asbest aangetroffen. De concentratie asbest is derhalve lager dan de restconcentratienorm van 100 mg/kg ds uit het Besluit Bodemkwaliteit. Deze toetsing heeft alleen betrekking op het asbestonderzoek.

DAAR KAN JE WEL OP BOUWEN

BIJLAGEN

- Monsternemingsplan en -formulier
- Locatiekaart
- Foto's
- Situatieschets
- Formulier zeefproef / bepaling dichtheid
- Analysecertificaten SGS Environmental Analytics B.V.

DAAR KAN JE WEL OP BOUWEN

MONSTERNEMINGSPLAN

Projectgegevens	RF98N 26102021
Opdrachtnummer Certicon	: P2022-0263
Projectnaam	: Depot Zand Koivistokade Amsterdam
Projectnummer opdrachtgever	: 02A22406
Keuringslocatie	: [redacted], [redacted]
Contactpersoon locatie	: [redacted]
Telefoon contactpersoon	: [redacted]
Naam opdrachtgever	: Dura Vermeer Infra Milieu BV
Contactpersoon opdrachtgever	: [redacted]
Adres opdrachtgever	: [redacted] te [redacted]
Telefoon opdrachtgever	: [redacted]
Opdrachtgever is	: Intermediair
Doel monsterneming	: Het verkrijgen van een kwalitatief goed monster uit een statische partij, waarmee een zo betrouwbaar mogelijke uitspraak kan worden gedaan over het gehalte en/of het uitlooggedrag van de te onderzoeken parameters in de gehele partij.
Uitvoerende organisatie	: Certicon Kwaliteitskeuringen BV

Partijgegevens	
Partijnummer	: P2022-0263
Partijgrootte (totaal)	: 900 m³
Aantal deelpartijen	: 1
Maximale deelpartijgrootte	: 10000 ton
Deelpartij indeling	: n.v.t
Vorm van de partij / diepte van de partij	: Bepalen door opmeten in het veld
Wijze waarop materiaal beschikbaar is	: depot
Grondsoort / materiaal	: Zand
Verwachte korrelgrootte D95<	: 10 mm
Bijzonderheden partij verwacht	: vrijgekomen uit sanering
Bijzonderheden materiaal	: n.v.t
Bijmengingen verwacht	: Nee indien wel bellen met PL
Verwachte kwaliteit welke voldoet aan klasse	: Industrie & Hergebruik op basis van asbest
Veiligheidsklasse	: Geen
Veiligheidsmaatregelen	: alleen werken met basishygiëne

Monsterneming	
Type keuring	: Protocol 1001
Aantal grepen per (deel)partij	: 2*50 grepen
Minimale greepgrootte AP04	: 180 gr
Minimale monstergrootte AP04	: 9 kg
Minimale greepgrootte Asbest	: n.v.t.
Minimale monstergrootte Asbest	: n.v.t.
Apparatuur	: Guts 3 cm
Onderzoeksopzet	: Conform BBK
Wijze monsterneming	: Systematisch raster
Foto's nemen	: Ja, minimaal 3 stuks
Monstercodering	: M1-1 M1-2
Monsterverpakking	: Emmer 10 liter
Monstertransport en opslag	: Gekoeld in depot
Monsters aanleveren bij (binnen 24 uur na monstername)	: Depot laboratorium
Bijzonderheden	: Geen
Handelingskader PFAS	: Voor de bemonstering van PFAS gebruik maken van de "Handreiking PFAS bemonsteren", versie 1.0, d.d. 25 juni 2020.

Aanleveren aan lab	Monster	Analysepakket
SGS Environmental Analytics B.V.	M1-1	(AP04) Standaardpakket Bbk + (RVA) PFAS
SGS Environmental Analytics B.V.	M1-2	(AP04) Standaardpakket Bbk + (RVA) PFAS

Kwalitering monsternemingsplan

	Naam		Datum
Projectleider	[redacted]	[redacted]	16-2-2022
Monsternemer(s)	[redacted]		17-2-2022

DAAR KAN JE WEL OP BOUWEN

MONSTERNEMINGSFORMULIER

Projectgegevens RF98N 26102021

Opdrachtnummer Certicon	:	P2022-0263
Projectnaam	:	Depot Zand Koivistokade Amsterdam
Projectnummer opdrachtgever	:	02A22406
Keuringslocatie	:	[redacted], [redacted]
Contactpersoon locatie	:	[redacted]
Telefoon contactpersoon	:	[redacted]
Naam opdrachtgever	:	Dura Vermeer Infra Milieu BV
Uitvoerende organisatie	:	Certicon Kwaliteitskeuringen BV

Partijverkenning

Bijzonderheden partij aangetroffen	:	Geen
Bijmenging aangetroffen	:	0,5% gebroken baksteen, 0,5% grind < 63 mm, 1% schelpen, aangetroffen
Vorm partij	:	depot
Is er asbestverdacht materiaal aangetroffen?	:	nee

Partijgegevens

Partijnummer	:	P2022-0263
Partijgrootte (totaal)	:	1898 ton
Partijgroote bepaald door	:	Opmeting in het veld
Deelpartij indeling	:	n.v.t
Aanduiding in veld achtergelaten	:	Nee
Maximale korrelgrootte D95<	:	10 mm bepaald door zeefproef
Veiligheidsklasse conform plan	:	Ja namelijk Geen
Veiligheidsmaatregelen	:	Saneringsoverall

Monsterneming

Type keuring	:	Protocol 1001 asbest methode I
Wijze van monsterneming	:	Systematisch raster
Minimale greepgrootte AP04	:	180 gr
Minimale monstergrootte AP04	:	9 kg
Minimale greepgrootte Asbest	:	500 gr
Minimale monstergrootte Asbest	:	25 kg terug te brengen tot ca. 16 kg nat gewicht d.m.v. nemen van grepen van 0,5 kg uit het mengmonster
Vochtpercentage	:	20%geschat
Foto's	:	3 foto's gemaakt van de partij en 1foto gemaakt van de zeefproef
Begin- en eindtijd	:	Zie schets
Monstertransport en opslag	:	Gekoeld in depot
Monsters aanleveren bij (binnen 24 uur na monstername)	:	Voor depot laboratorium per mengmonster, zie monsternemingsplar

Uitvoering monsterneming conform plan?

deelpartijnaam	conform plan	motivatie afwijking
1	nee	aanvullend asbest onderzoek

Deelpartij-informatie

dp.naam	grootte	tonnage	s.g	aantal grepen	grondsoort/materiaal
	m³	ton	kg/dm³		
1	1150	1898	1,65	106	Zand

dp.naam	apparatuur 1	diameter (cm)	apparatuur 2	diameter (cm)
1	Graafmachine	150	Edelman	10

Monsterinformat

dp.naam	monster	gewicht	monsterverpakking	barcode	datum	analysepakket
1	M1-1	12,8 kg	emmer	E2056209	17-2-2022	(AP04) Standaardpakket Bbk + (RVA) PFAS
	M1-2	12,9 kg	emmer	E2056210	17-2-2022	
	M1-3	18 kg	emmer	E2062494	17-2-2022	Asbest in grond conform NEN 5898
	M1-4	18 kg	emmer	E2062495	17-2-2022	

Kwalitering monsternemingsformulier en verificatie t.o.v. monsternemingsplan

	Naam		Datum
Monsternemer(s)	[redacted]	[redacted]	17-2-2022
Projectleider	[redacted]		21-2-2022

DAAR KAN JE WEL OP BOUWEN

LOCATIEKAART

[redacted], [redacted]

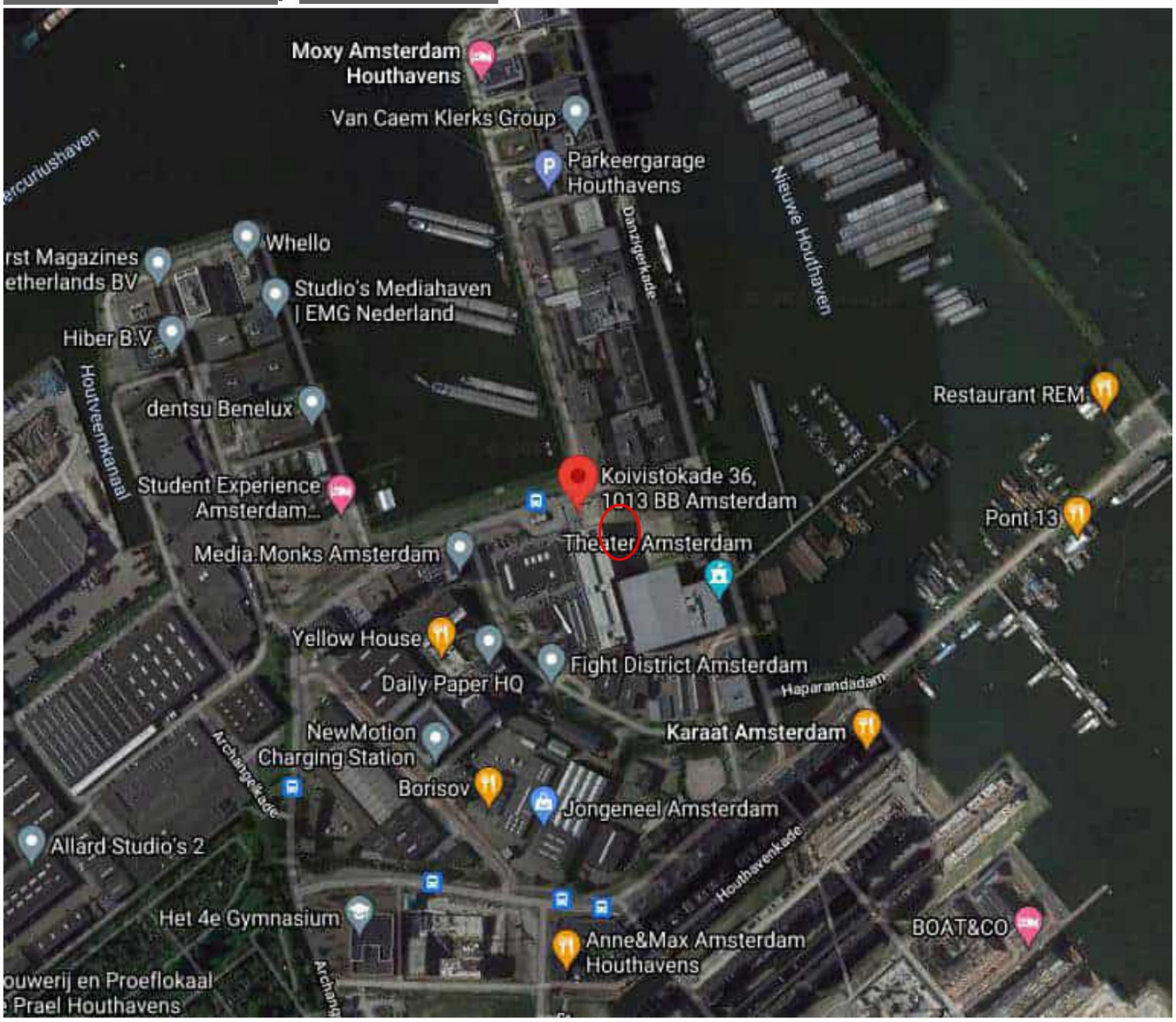

DAAR KAN JE WEL OP BOUWEN

FOTO'S



P2022-0263, Depot Zand Koivistokade Amsterdam, foto F1



P2022-0263, Depot Zand Koivistokade Amsterdam, foto F2

DAAR KAN JE WEL OP BOUWEN



P2022-0263, Depot Zand Koivistokade Amsterdam, foto F3



P2022-0263, Depot Zand Koivistokade Amsterdam, foto zeefproef

DAAR KAN JE WEL OP BOUWEN

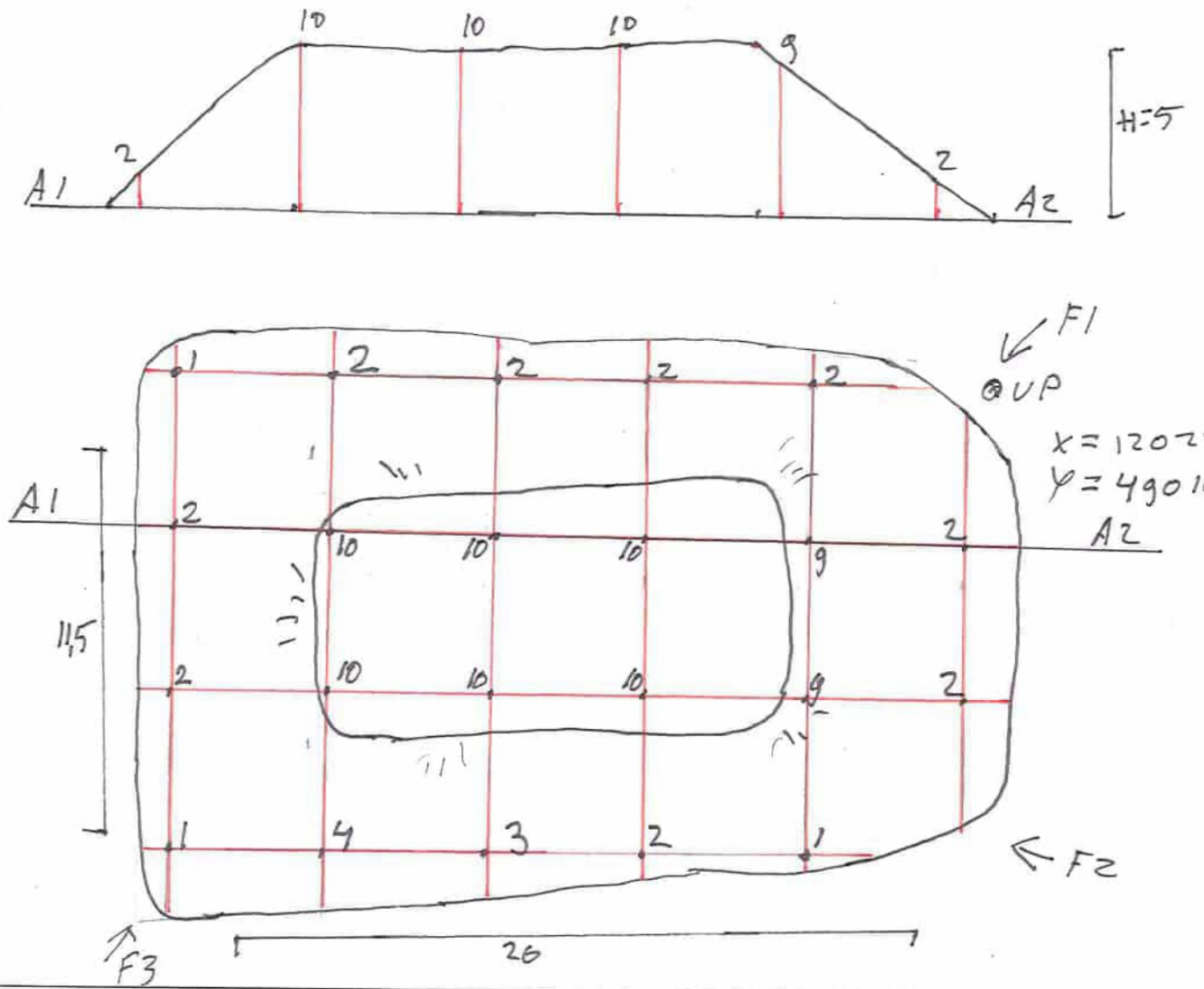

Partijberekening
20 x 11,5 x 5 = 1150 m3
1150 x 1,65 = 1897,5 Tons

√1150 : 100 : 0,5 = 4,7 m bA

Aantal grepen =
6 x 10 = 60
2 x 9 = 18
1 x 4 = 4
1 x 3 = 3
9 x 2 = 18
3 x 1 = 3 +
106 grepen

Partijgegevens:	
m³:	1150
S.g.:	1,65
Tonnage:	1897,5
Grepen:	106
Gew. mo. 1:	12,8 Kg
Gew. mo. 2:	12,9 Kg
Gew. mo. 3:	18 Kg
Gew. mo. 4:	18 Kg
Monstercode:	
M1.1 + M1.2	
Bijzonderheden:	2e grondsoort
Grondsoort:	zand

Boorstaat: (cm-mv)

Opdrachtgever:	Dura Vermeer	Projectnaam:	Depot zand Koivisloked Amsterdam
Opdrachtnummer:	P2022-0263	Tekenaar:	[redacted]
Projectnummer	02A22406	Boormeester:	[redacted]
Soort onderzoek:	Protocol 1001 - AP04	Aankomst:	7,30
Uitvoering:	17-0622	Vertrek:	11,15
Aangewezen door:	[redacted]	Schaal:	1:200
Versie Tek.:		0 5 m 10 m	

Certicon Kwaliteitskeuringen BV, Keplerlaan 14, 6716 BS Ede Tel: 0318-545000

RF15N.A4L

CERTI[redacted]
BODEMEXPERTS
DAAR KAN JE WEL OP BOUWEN

Formulier uitvoering zeefproef en bepaling dichtheid

RF98N 26102021

Algemene informatie				
Projectnummer Certicon		P2022-0263		
Keuringslocatie		[redacted], [redacted]		
Type keuring	Protocol 1001		Aantal deelpartijen	1
Uitvoerende Organisatie		Certicon Kwaliteitskeuringen BV		

Uitvoering Zeefproef			
Grepen genomen met	Schep		
Gewicht inhoud emmer van 12 grepen	15,50	kg = A	
5% van deze inhoud is	0,78	kg = B (B=0,05xA)	
Gewicht op zeef 10 mm	0,39	kg = C	
C<B	D95 van 10	Guts van 30 mm toegestaan (voor chemisch)	
C>B			
Gewicht op zeef 16 mm	0,21	kg = D	
D<B		Boor van 5 cm toegestaan	
D>B			

Monsterneming Bepaling soortelijke dichtheid			
Gewicht inhoud emmer	16,36	kg = E	
Volume emmer	10,00	liter = F	
Dichtheid (kg/dm³)	1,65	kg/dm³ =E/F 2de decimaal afgerond op 0 of 5	
Voldoet dichtheid aan onderstaand tabel?	Ja		

Uitvoering zeefproef over 20mm i.h.k.v. NEN 5707 asbest in grond		
Gewicht op zeef 20 mm	0,07	kg
Percentage > 20 mm	0,45	%
Percentage < 20 mm	99,55	%

Ter bepaling van de grondeigenchappen c.q. de omvang van een partij dienen de volgende uitgangspunten te worden gehanteerd

Hoofdbestanddeel	Bijmengsel		massa in ton/m³ (in situ)	massa in ton/m³ (depot)
Slib/Baggerspecie	zwak zandig		-	$1{,}10_{droog}$-$1{,}50_{nat}$
	sterk zandig		-	$1{,}40_{droog}$-$1{,}70_{nat}$
Zand	zwak siltig	x	1,85	1,65
	sterk siltig		1,75	1,55
Leem	zwak siltig		1,70	1,50
	sterk siltig		1,70	1,50
Klei	zwak siltig		1,75	1,55
	sterk siltig		1,75	1,50
Veen	zwak siltig		1,25	1,15
	sterk siltig		1,40	1,25

Opmerking: bij bepaling van de soortelijke dichtheid dient ook het vochtgehalte van het materiaal in acht te worden genomen.
Het s.g van relatie nat materiaal kan immers 10-20% hoger zijn dan dat van droog materiaal

Uitgevoerd door	naam		Datum
Monsternemer(s)	[redacted]	[redacted]	17-2-2022

SGS Environmental Analytics B.V.
Correspondentieadres
Steenhouwerstraat 15 · [redacted] Rotterdam
Tel.: +31 (0)10 231 47 00 · Fax: +31 (0)10 416 30 34
www.sgs.com/analytics-nl

Analyserapport

Certicon Kwaliteitsk. BV
[redacted]

Uw projectnaam	: Depot Zand Koivistokade Amsterdam
Uw projectnummer	: P2022-0263
SGS rapportnummer	: 13623133, versienummer: 1.
Rapport-verificatienummer	: QFXLVT2C

Rotterdam, 02-03-2022

Geachte heer/mevrouw,

Hierbij ontvangt u de analyse resultaten van het laboratoriumonderzoek ten behoeve van uw project P2022-0263. Het onderzoek werd uitgevoerd conform uw opdracht. De gerapporteerde resultaten hebben uitsluitend betrekking op de door SGS geteste monsters en zoals door SGS ontvangen zijn. De door u aangegeven omschrijvingen voor de monsters, het project en de monsternamedatum (indien aangeleverd) zijn overgenomen in dit analyserapport. SGS is niet verantwoordelijk voor de gegevens verstrekt door de opdrachtgever.

Het onderzoek is uitgevoerd door SGS Environmental Analytics B.V., gevestigd aan de Steenhouwerstraat 15 in Rotterdam (NL). Indien het onderzoek is uitgevoerd door derden is dit in het rapport aangegeven.

Dit analyserapport bestaat inclusief bijlagen uit 11 pagina's. In geval van een versienummer van '2' of hoger vervallen de voorgaande versies. Alle bijlagen maken onlosmakelijk onderdeel uit van het rapport. Alleen vermenigvuldiging van het hele rapport is toegestaan.

Voor meer informatie, omtrent bijvoorbeeld meetonzekerheid of gebruikte analysemethoden, kunt u contact opnemen met de afdeling Customer Support.

Per 23 maart 2021 is SYNLAB Analytics & Services B.V. overgegaan naar de nieuwe naam SGS Environmental Analytics B.V. Alle erkenningen van SYNLAB Analytics & Services B.V blijven van kracht en zijn/worden omgezet naar SGS Environmental Analytics B.V.

Wij vertrouwen er op u met deze informatie van dienst te zijn.

Hoogachtend,

[redacted]
Technical Director

SGS Environmental Analytics B.V. IS GEACCREDITEERD VOLGENS DE DOOR DE RAAD VOOR ACCREDITATIE GESTELDE CRITERIA VOOR TESTLABORATORIA CONFORM EN ISO/IEC 17025:2017 ONDER NR. L 028

AL ONZE WERKZAAMHEDEN WORDEN UITGEVOERD ONDER DE ALGEMENE VOORWAARDEN GEDEPONEERD BIJ DE KAMER VAN KOOPHANDEL EN FABRIEKEN TE ROTTERDAM INSCHRIJVING HANDELSREGISTER: KVK ROTTERDAM 24265286

Analyserapport

Certicon Kwaliteitsk. BV

[redacted]

Projectnaam	Depot Zand Koivistokade Amsterdam	Orderdatum	17-02-2022
Projectnummer	P2022-0263	Startdatum	17-02-2022
Rapportnummer	13623133 - 1	Rapportagedatum	02-03-2022

Nummer	Monstersoort	Monsterspecificatie
001	AP 04 Grond	M1-1
002	AP 04 Grond	M1-2

Analyse	Eenheid	Q	001	002
droge stof	gew.-%	Q	87.5	85.7
aangeleverd monster	kg		13	13
gewicht artefacten	g		<1	<1
aard van de artefacten	-		geen	geen
organische stof (gloeiverlies)	% vd DS	Q	<0.2 [1)]	1.0 [1)]
KORRELGROOTTEVERDELING				
min. delen <2um	% vd DS	Q	3.0	2.0
pH-grond (CaCl2)	-	Q	7.4	7.6
temperatuur t.b.v. pH	°C		20.4	20.3
METALEN				
barium	mg/kgds	Q	<15	<15
cadmium	mg/kgds	Q	<0.17	<0.17
kobalt	mg/kgds	Q	1.5	1.6
koper	mg/kgds	Q	<5	<5
kwik	mg/kgds	Q	<0.05	<0.05
lood	mg/kgds	Q	<10	<10
molybdeen	mg/kgds	Q	<0.5	<0.5
nikkel	mg/kgds	Q	4.4	4.9
zink	mg/kgds	Q	<17	<17
POLYCYCLISCHE AROMATISCHE KOOLWATERSTOFFEN				
naftaleen	mg/kgds	Q	0.01	0.03
antraceen	mg/kgds	Q	0.03	0.03
fenantreen	mg/kgds	Q	0.07	0.08
fluoranteen	mg/kgds	Q	0.17	0.18
benzo(a)antraceen	mg/kgds	Q	0.09	0.09
chryseen	mg/kgds	Q	0.07	0.08
benzo(a)pyreen	mg/kgds	Q	0.08	0.07
benzo(ghi)peryleen	mg/kgds	Q	0.06	0.05
benzo(k)fluoranteen	mg/kgds	Q	0.04	0.04
indeno(1,2,3-cd)pyreen	mg/kgds	Q	0.06	0.04
pak-totaal (10 van VROM) (0.7 factor)	mg/kgds	Q	0.68 [2)]	0.69 [2)]
POLYCHLOORBIFENYLEN (PCB)				
PCB 28	µg/kgds	Q	<1	<1
PCB 52	µg/kgds	Q	<1	<1
PCB 101	µg/kgds	Q	<1	<1
PCB 118	µg/kgds	Q	<1	<1
PCB 138	µg/kgds	Q	<1	<1
PCB 153	µg/kgds	Q	<1	<1

De met Q gemerkte analyses zijn geaccrediteerd door de RvA.

Paraaf : [redacted]

SGS Environmental Analytics B.V. IS GEACCREDITEERD VOLGENS DE DOOR DE RAAD VOOR ACCREDITATIE GESTELDE CRITERIA VOOR TESTLABORATORIA CONFORM EN ISO/IEC 17025:2017 ONDER NR. L 028

AL ONZE WERKZAAMHEDEN WORDEN UITGEVOERD ONDER DE ALGEMENE VOORWAARDEN GEDEPONEERD BIJ DE KAMER VAN KOOPHANDEL EN FABRIEKEN TE ROTTERDAM INSCHRIJVING HANDELSREGISTER: KVK ROTTERDAM 24265286

Analyserapport

Certicon Kwaliteitsk. BV

[redacted]

Projectnaam	Depot Zand Koivistokade Amsterdam	Orderdatum	17-02-2022
Projectnummer	P2022-0263	Startdatum	17-02-2022
Rapportnummer	13623133 - 1	Rapportagedatum	02-03-2022

Nummer	Monstersoort	Monsterspecificatie
001	AP 04 Grond	M1-1
002	AP 04 Grond	M1-2

Analyse	Eenheid	Q	001	002
PCB 180	µg/kgds	Q	<1	<1
som PCB (7) (0.7 factor)	µg/kgds	Q	4.9 [2)]	4.9 [2)]
MINERALE OLIE				
fractie C10-C12	mg/kgds		<5	<5
fractie C12-C22	mg/kgds		<5	<5
fractie C22-C30	mg/kgds		5	5
fractie C30-C40	mg/kgds		5	5
totaal olie C10 - C40	mg/kgds	Q	<20	<20
DIVERSE NATCHEMISCHE BEPALINGEN				
chloride	mg/kgds	Q	12	10
PER- EN POLYFLUORALKYLSTOFFEN				
PFBA (perfluorbutaanzuur)	µg/kgds	Q	<0.1	<0.1
PFPeA (perfluorpentaanzuur)	µg/kgds	Q	<0.1	<0.1
PFHxA (perfluorhexaanzuur)	µg/kgds	Q	<0.1	<0.1
PFHpA (perfluorheptaanzuur)	µg/kgds	Q	<0.1	<0.1
PFOA lineair (perfluoroctaanzuur)	µg/kgds	Q	<0.1	<0.1
PFOA vertakt (perfluoroctaanzuur)	µg/kgds	Q	<0.1	<0.1
som PFOA (0.7 factor)	µg/kgds	Q	0.1	0.1
PFNA (perfluornonaanzuur)	µg/kgds	Q	<0.1	<0.1
PFDA (perfluordecaanzuur)	µg/kgds	Q	<0.1	<0.1
PFUnDA (perfluorundecaanzuur)	µg/kgds	Q	<0.1	<0.1
PFDoDA (perfluordodecaanzuur)	µg/kgds	Q	<0.1	<0.1
PFTrDA (perfluortridecaanzuur)	µg/kgds	Q	<0.1	<0.1
PFTeDA (perfluortetradecaanzuur)	µg/kgds	Q	<0.1	<0.1
PFHxDA (perfluorhexadecaanzuur)	µg/kgds	Q	<0.10	<0.10
PFODA (perfluoroctadecaanzuur)	µg/kgds	Q	<0.1	<0.1
PFBS (perfluorbutaansulfonzuur)	µg/kgds	Q	<0.10	<0.10
PFPeS (perfluorpentaansulfonzuur)	µg/kgds	Q	<0.10	<0.10
PFHxS (perfluorhexaansulfonzuur)	µg/kgds	Q	<0.1	<0.1
PFHpS (perfluorheptaansulfonzuur)	µg/kgds	Q	<0.1	<0.1
PFOS lineair (perfluoroctaansulfonzuur)	µg/kgds	Q	<0.1	<0.1

De met Q gemerkte analyses zijn geaccrediteerd door de RvA.

Paraaf [redacted]

SGS Environmental Analytics B.V. IS GEACCREDITEERD VOLGENS DE DOOR DE RAAD VOOR ACCREDITATIE GESTELDE CRITERIA VOOR TESTLABORATORIA CONFORM EN ISO/IEC 17025:2017 ONDE

AL ONZE WERKZAAMHEDEN WORDEN UITGEVOERD ONDER DE ALGEMENE VOORWAARDEN GEDEPONEERD BIJ DE KAMER VAN KOOPHANDEL EN FABRIEKEN TE ROTTERDAM INSCHRIJVING HANDELSREGISTER: KVK ROTTERDAM 24265286

Analyserapport

Certicon Kwaliteitsk. BV
[redacted]

Projectnaam	Depot Zand Koivistokade Amsterdam	Orderdatum	17-02-2022
Projectnummer	P2022-0263	Startdatum	17-02-2022
Rapportnummer	13623133 - 1	Rapportagedatum	02-03-2022

Nummer	Monstersoort	Monsterspecificatie
001	AP 04 Grond	M1-1
002	AP 04 Grond	M1-2

Analyse	Eenheid	Q	001	002
PFOS vertakt (perfluoroctaansulfonzuur)	µg/kgds	Q	<0.1	<0.1
som PFOS (0.7 factor)	µg/kgds	Q	0.1	0.1
PFDS (perfluordecaansulfonzuur)	µg/kgds	Q	<0.1	<0.1
4:2 FTS (4:2 fluortelomeer sulfonzuur)	µg/kgds	Q	<0.1	<0.1
6:2 FTS (6:2 fluortelomeer sulfonzuur)	µg/kgds	Q	<0.1	<0.1
8:2 FTS (8:2 fluortelomeer sulfonzuur)	µg/kgds	Q	<0.1	<0.1
10:2 FTS (10:2 fluortelomeer sulfonzuur)	µg/kgds	Q	<0.1	<0.1
MeFOSAA (n-methyl perfluoroctaansulfonamide acetaat)	µg/kgds	Q	<0.1	<0.1
EtFOSAA (n-ethyl perfluoroctaansulfonamide acetaat)	µg/kgds	Q	<0.1	<0.1
PFOSA (perfluoroctaansulfonamide)	µg/kgds	Q	<0.1	<0.1
MeFOSA (n-methyl perfluoroctaansulfonamide)	µg/kgds	Q	<0.1	<0.1
8:2 DiPAP (8:2 fluortelomeer fosfaat diester)	µg/kgds	Q	<0.1	<0.1

De met Q gemerkte analyses zijn geaccrediteerd door de RvA.

Paraaf [redacted]

SGS Environmental Analytics B.V. IS GEACCREDITEERD VOLGENS DE DOOR DE RAAD VOOR ACCREDITATIE GESTELDE CRITERIA VOOR TESTLABORATORIA CONFORM EN ISO/IEC 17025:2017 ONDER

AL ONZE WERKZAAMHEDEN WORDEN UITGEVOERD ONDER DE ALGEMENE VOORWAARDEN GEDEPONEERD BIJ DE KAMER VAN KOOPHANDEL EN FABRIEKEN TE ROTTERDAM INSCHRIJVING HANDELSREGISTER: KVK ROTTERDAM 24265286

Analyserapport

Certicon Kwaliteitsk. BV

[redacted]

Projectnaam	Depot Zand Koivistokade Amsterdam	Orderdatum	17-02-2022
Projectnummer	P2022-0263	Startdatum	17-02-2022
Rapportnummer	13623133 - 1	Rapportagedatum	02-03-2022

Monster beschrijvingen

001	*	Omdat asbestonderzoek is aangevraagd en/of omdat de opdrachtgever het monster als asbestverdacht heeft aangemerkt, heeft het laboratorium de monstervoorbehandeling uitgevoerd conform de in AP04 gegeven methode voor asbestverdachte monsters
002	*	Omdat asbestonderzoek is aangevraagd en/of omdat de opdrachtgever het monster als asbestverdacht heeft aangemerkt, heeft het laboratorium de monstervoorbehandeling uitgevoerd conform de in AP04 gegeven methode voor asbestverdachte monsters

Voetnoten

1	De verhouding tussen de gerapporteerde waarden is groter dan 2,5. De resultaten zijn gecontroleerd. De voor de analyse uitgevoerde kwaliteitscontrole, alsmede de aanvullende controle geven geen aanleiding tot het vermoeden van fouten in de uitgevoerde procedure.
2	De sommatie na verrekening van de 0.7 factor voor <-waarden volgens BoToVa.

Paraaf [redacted]

SGS Environmental Analytics B.V. IS GEACCREDITEERD VOLGENS DE DOOR DE RAAD VOOR ACCREDITATIE GESTELDE CRITERIA VOOR TESTLABORATORIA CONFORM EN ISO/IEC 17025:2017 ONDE

AL ONZE WERKZAAMHEDEN WORDEN UITGEVOERD ONDER DE ALGEMENE VOORWAARDEN GEDEPONEERD BIJ DE KAMER VAN KOOPHANDEL EN FABRIEKEN TE ROTTERDAM INSCHRIJVING HANDELSREGISTER: KVK ROTTERDAM 24265286

TESTEN RvA L 028

AP04

Analyserapport

Certicon Kwaliteitsk. BV

[redacted]

Projectnaam	Depot Zand Koivistokade Amsterdam	Orderdatum	17-02-2022
Projectnummer	P2022-0263	Startdatum	17-02-2022
Rapportnummer	13623133 - 1	Rapportagedatum	02-03-2022

Analyse	Monstersoort	Relatie tot norm
droge stof	AP 04 Grond	AP04-SG-II en NEN-EN 15934
gewicht artefacten	AP 04 Grond	Conform AP04-V
aard van de artefacten	AP 04 Grond	Idem
organische stof (gloeiverlies)	AP 04 Grond	Conform AP04-SG-IV en conform NEN 5754
min. delen <2um	AP 04 Grond	AP04-SG-III en NEN 5753
pH-grond (CaCl2)	AP 04 Grond	AP04-SG-I en NEN-ISO 10390
barium	AP 04 Grond	AP04-SG-V en NEN-EN-ISO 17294-2 (ontsluiting NEN 6961)
cadmium	AP 04 Grond	Idem
kobalt	AP 04 Grond	Idem
koper	AP 04 Grond	Idem
kwik	AP 04 Grond	AP04-SG-VI en NEN-EN-ISO 17294-2 (ontsluiting NEN 6961)
lood	AP 04 Grond	AP04-SG-V en NEN-EN-ISO 17294-2 (ontsluiting NEN 6961)
molybdeen	AP 04 Grond	Idem
nikkel	AP 04 Grond	Idem
zink	AP 04 Grond	Idem
naftaleen	AP 04 Grond	AP04-SG-IX
antraceen	AP 04 Grond	Idem
fenantreen	AP 04 Grond	Idem
fluoranteen	AP 04 Grond	Idem
benzo(a)antraceen	AP 04 Grond	Idem
chryseen	AP 04 Grond	Idem
benzo(a)pyreen	AP 04 Grond	Idem
benzo(ghi)peryleen	AP 04 Grond	Idem
benzo(k)fluoranteen	AP 04 Grond	Idem
indeno(1,2,3-cd)pyreen	AP 04 Grond	Idem
pak-totaal (10 van VROM) (0.7 factor)	AP 04 Grond	Idem
PCB 28	AP 04 Grond	AP04-SG-X
PCB 52	AP 04 Grond	Idem
PCB 101	AP 04 Grond	Idem
PCB 118	AP 04 Grond	Idem
PCB 138	AP 04 Grond	Idem
PCB 153	AP 04 Grond	Idem
PCB 180	AP 04 Grond	Idem
som PCB (7) (0.7 factor)	AP 04 Grond	Idem
totaal olie C10 - C40	AP 04 Grond	AP04-SG-XI en NEN-EN-ISO 16703
chloride	AP 04 Grond	AP04-SG-XII (meting NEN-EN-ISO 10304-1)
PFBA (perfluorbutaanzuur)	AP 04 Grond	Eigen methode
PFPeA (perfluorpentaanzuur)	AP 04 Grond	Idem
PFHxA (perfluorhexaanzuur)	AP 04 Grond	Idem
PFHpA (perfluorheptaanzuur)	AP 04 Grond	Idem
PFOA lineair (perfluoroctaanzuur)	AP 04 Grond	Idem
PFOA vertakt (perfluoroctaanzuur)	AP 04 Grond	Idem
som PFOA (0.7 factor)	AP 04 Grond	Idem
PFNA (perfluornonaanzuur)	AP 04 Grond	Idem
PFDA (perfluordecaanzuur)	AP 04 Grond	Idem

Paraaf [redacted]

SGS Environmental Analytics B.V. IS GEACCREDITEERD VOLGENS DE DOOR DE RAAD VOOR ACCREDITATIE GESTELDE CRITERIA VOOR TESTLABORATORIA CONFORM EN ISO/IEC 17025:2017 ONDE

AL ONZE WERKZAAMHEDEN WORDEN UITGEVOERD ONDER DE ALGEMENE VOORWAARDEN GEDEPONEERD BIJ DE KAMER VAN KOOPHANDEL EN FABRIEKEN TE ROTTERDAM INSCHRIJVING HANDELSREGISTER: KVK ROTTERDAM 24265286

Analyserapport

Certicon Kwaliteitsk. BV

[redacted]

Projectnaam	Depot Zand Koivistokade Amsterdam	Orderdatum	17-02-2022
Projectnummer	P2022-0263	Startdatum	17-02-2022
Rapportnummer	13623133 - 1	Rapportagedatum	02-03-2022

Analyse	Monstersoort	Relatie tot norm
PFUnDA (perfluorundecaanzuur)	AP 04 Grond	Idem
PFDoDA (perfluordodecaanzuur)	AP 04 Grond	Idem
PFTrDA (perfluortridecaanzuur)	AP 04 Grond	Idem
PFTeDA (perfluortetradecaanzuur)	AP 04 Grond	Idem
PFHxDA (perfluorhexadecaanzuur)	AP 04 Grond	Idem
PFODA (perfluoroctadecaanzuur)	AP 04 Grond	Idem
PFBS (perfluorbutaansulfonzuur)	AP 04 Grond	Idem
PFPeS (perfluorpentaansulfonzuur)	AP 04 Grond	Idem
PFHxS (perfluorhexaansulfonzuur)	AP 04 Grond	Idem
PFHpS (perfluorheptaansulfonzuur)	AP 04 Grond	Idem
PFOS lineair (perfluoroctaansulfonzuur)	AP 04 Grond	Idem
PFOS vertakt (perfluoroctaansulfonzuur)	AP 04 Grond	Idem
som PFOS (0.7 factor)	AP 04 Grond	Idem
PFDS (perfluordecaansulfonzuur)	AP 04 Grond	Idem
4:2 FTS (4:2 fluortelomeer sulfonzuur)	AP 04 Grond	Idem
6:2 FTS (6:2 fluortelomeer sulfonzuur)	AP 04 Grond	Idem
8:2 FTS (8:2 fluortelomeer sulfonzuur)	AP 04 Grond	Idem
10:2 FTS (10:2 fluortelomeer sulfonzuur)	AP 04 Grond	Idem
MeFOSAA (n-methyl perfluoroctaansulfonamide acetaat)	AP 04 Grond	Idem
EtFOSAA (n-ethyl perfluoroctaansulfonamide acetaat)	AP 04 Grond	Idem
PFOSA (perfluoroctaansulfonamide)	AP 04 Grond	Idem
MeFOSA (n-methyl perfluoroctaansulfonamide)	AP 04 Grond	Idem
8:2 DiPAP (8:2 fluortelomeer fosfaat diester)	AP 04 Grond	Idem

Monster	Barcode	Aanlevering	Monstername	Verpakking
001	E2056209	17-02-2022	17-02-2022	ALC291
002	E2056210	17-02-2022	17-02-2022	ALC291

Paraaf : [redacted]

SGS Environmental Analytics B.V. IS GEACCREDITEERD VOLGENS DE DOOR DE RAAD VOOR ACCREDITATIE GESTELDE CRITERIA VOOR TESTLABORATORIA CONFORM EN ISO/IEC 17025:2017 ONDER N

AL ONZE WERKZAAMHEDEN WORDEN UITGEVOERD ONDER DE ALGEMENE VOORWAARDEN GEDEPONEERD BIJ DE KAMER VAN KOOPHANDEL EN FABRIEKEN TE ROTTERDAM INSCHRIJVING HANDELSREGISTER: KVK ROTTERDAM 24265286

Analyserapport

Certicon Kwaliteitsk. BV

[redacted]

Projectnaam	Depot Zand Koivistokade Amsterdam	Orderdatum	17-02-2022
Projectnummer	P2022-0263	Startdatum	17-02-2022
Rapportnummer	13623133 - 1	Rapportagedatum	02-03-2022

Monsternummer: 001
Monster beschrijvingen M1-1

Karakterisering naar alkaantraject

benzine	C9-C14
kerosine en petroleum	C10-C16
diesel en gasolie	C10-C28
motorolie	C20-C36
stookolie	C10-C36

De C10 en C40 pieken zijn toegevoegd door het laboratorium en worden gebruikt als interne standaard.

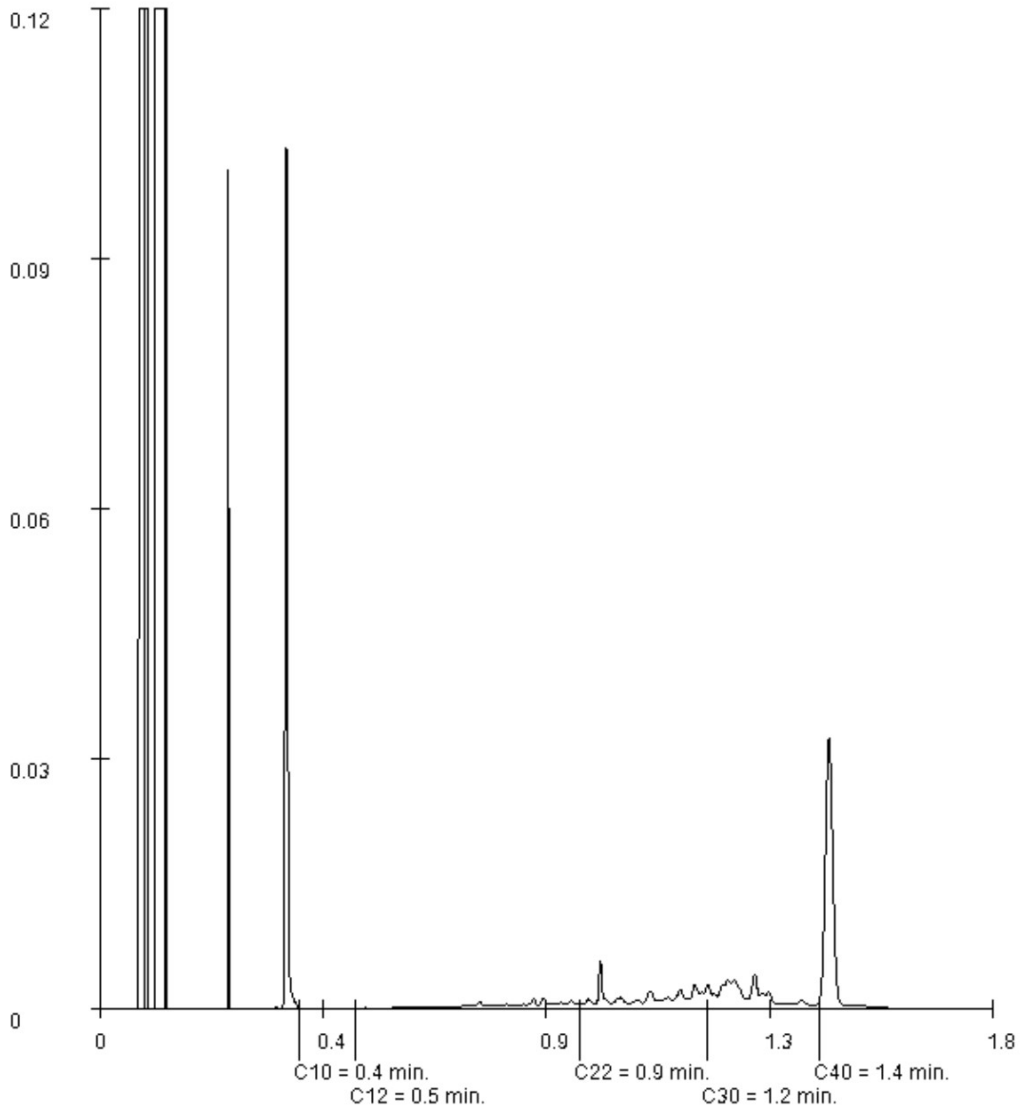

Paraaf : [redacted]

SGS Environmental Analytics B.V. IS GEACCREDITEERD VOLGENS DE DOOR DE RAAD VOOR ACCREDITATIE GESTELDE CRITERIA VOOR TESTLABORATORIA CONFORM EN ISO/IEC 17025:2017 ONDER NR. L 028

AL ONZE WERKZAAMHEDEN WORDEN UITGEVOERD ONDER DE ALGEMENE VOORWAARDEN GEDEPONEERD BIJ DE KAMER VAN KOOPHANDEL EN FABRIEKEN TE ROTTERDAM INSCHRIJVING HANDELSREGISTER: KVK ROTTERDAM 24265286

Analyserapport

Certicon Kwaliteitsk. BV

[redacted]

Projectnaam	Depot Zand Koivistokade Amsterdam	Orderdatum	17-02-2022
Projectnummer	P2022-0263	Startdatum	17-02-2022
Rapportnummer	13623133 - 1	Rapportagedatum	02-03-2022

Monsternummer: 001
Monster beschrijvingen M1-1

Karakterisering naar alkaantraject

benzine	C9-C14
kerosine en petroleum	C10-C16
diesel en gasolie	C10-C28
motorolie	C20-C36
stookolie	C10-C36

De C10 en C40 pieken zijn toegevoegd door het laboratorium en worden gebruikt als interne standaard.

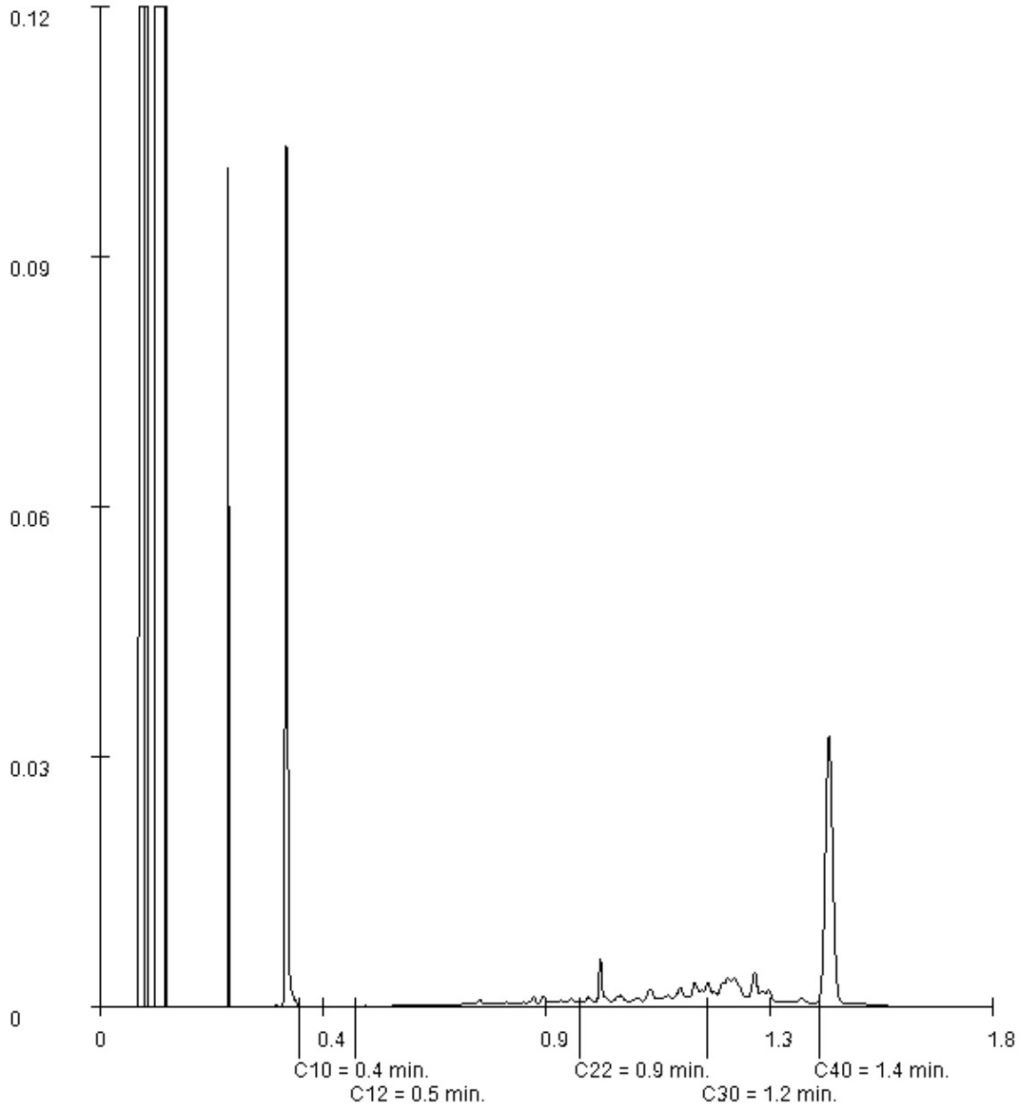

Paraaf [redacted]

SGS Environmental Analytics B.V. IS GEACCREDITEERD VOLGENS DE DOOR DE RAAD VOOR ACCREDITATIE GESTELDE CRITERIA VOOR TESTLABORATORIA CONFORM EN ISO/IEC 17025:2017 ONDER NR. L 028

AL ONZE WERKZAAMHEDEN WORDEN UITGEVOERD ONDER DE ALGEMENE VOORWAARDEN GEDEPONEERD BIJ DE KAMER VAN KOOPHANDEL EN FABRIEKEN TE ROTTERDAM INSCHRIJVING HANDELSREGISTER: KVK ROTTERDAM 24265286

Analyserapport

Certicon Kwaliteitsk. BV

[redacted]

Projectnaam	Depot Zand Koivistokade Amsterdam	Orderdatum	17-02-2022
Projectnummer	P2022-0263	Startdatum	17-02-2022
Rapportnummer	13623133 - 1	Rapportagedatum	02-03-2022

Monsternummer:	002
Monster beschrijvingen	M1-2

Karakterisering naar alkaantraject

benzine	C9-C14
kerosine en petroleum	C10-C16
diesel en gasolie	C10-C28
motorolie	C20-C36
stookolie	C10-C36

De C10 en C40 pieken zijn toegevoegd door het laboratorium en worden gebruikt als interne standaard.

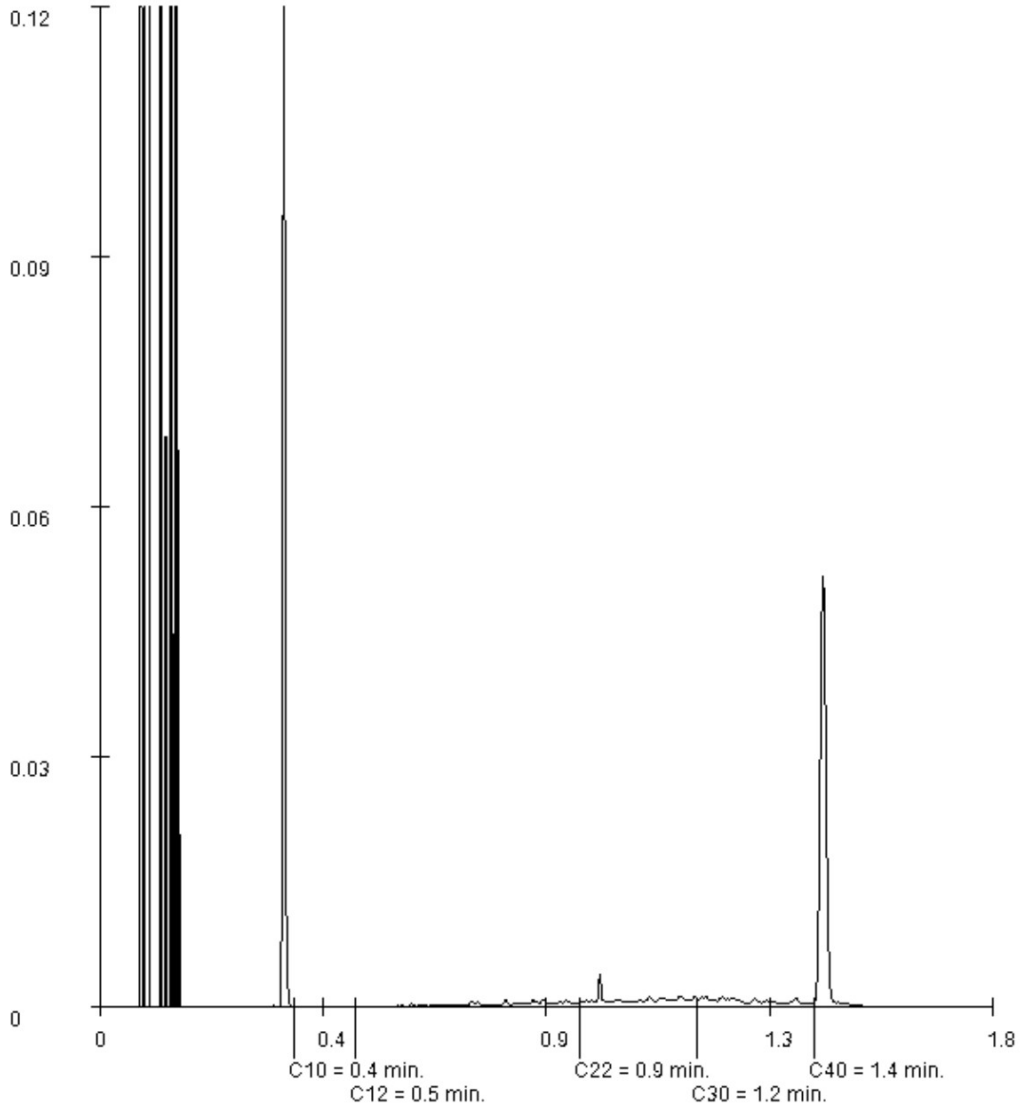

Para[redacted]

SGS Environmental Analytics B.V. IS GEACCREDITEERD VOLGENS DE DOOR DE RAAD VOOR ACCREDITATIE GESTELDE CRITERIA VOOR TESTLABORATORIA CONFORM EN ISO/IEC 17025:2017 O

AL ONZE WERKZAAMHEDEN WORDEN UITGEVOERD ONDER DE ALGEMENE VOORWAARDEN GEDEPONEERD BIJ DE KAMER VAN KOOPHANDEL EN FABRIEKEN TE ROTTERDAM INSCHRIJVING HANDELSREGISTER: KVK ROTTERDAM 24265286

Analyserapport

Certicon Kwaliteitsk. BV

[redacted]

Projectnaam	Depot Zand Koivistokade Amsterdam	Orderdatum	17-02-2022
Projectnummer	P2022-0263	Startdatum	17-02-2022
Rapportnummer	13623133 - 1	Rapportagedatum	02-03-2022

Monsternummer:	002
Monster beschrijvingen	M1-2

Karakterisering naar alkaantraject

benzine	C9-C14
kerosine en petroleum	C10-C16
diesel en gasolie	C10-C28
motorolie	C20-C36
stookolie	C10-C36

De C10 en C40 pieken zijn toegevoegd door het laboratorium en worden gebruikt als interne standaard.

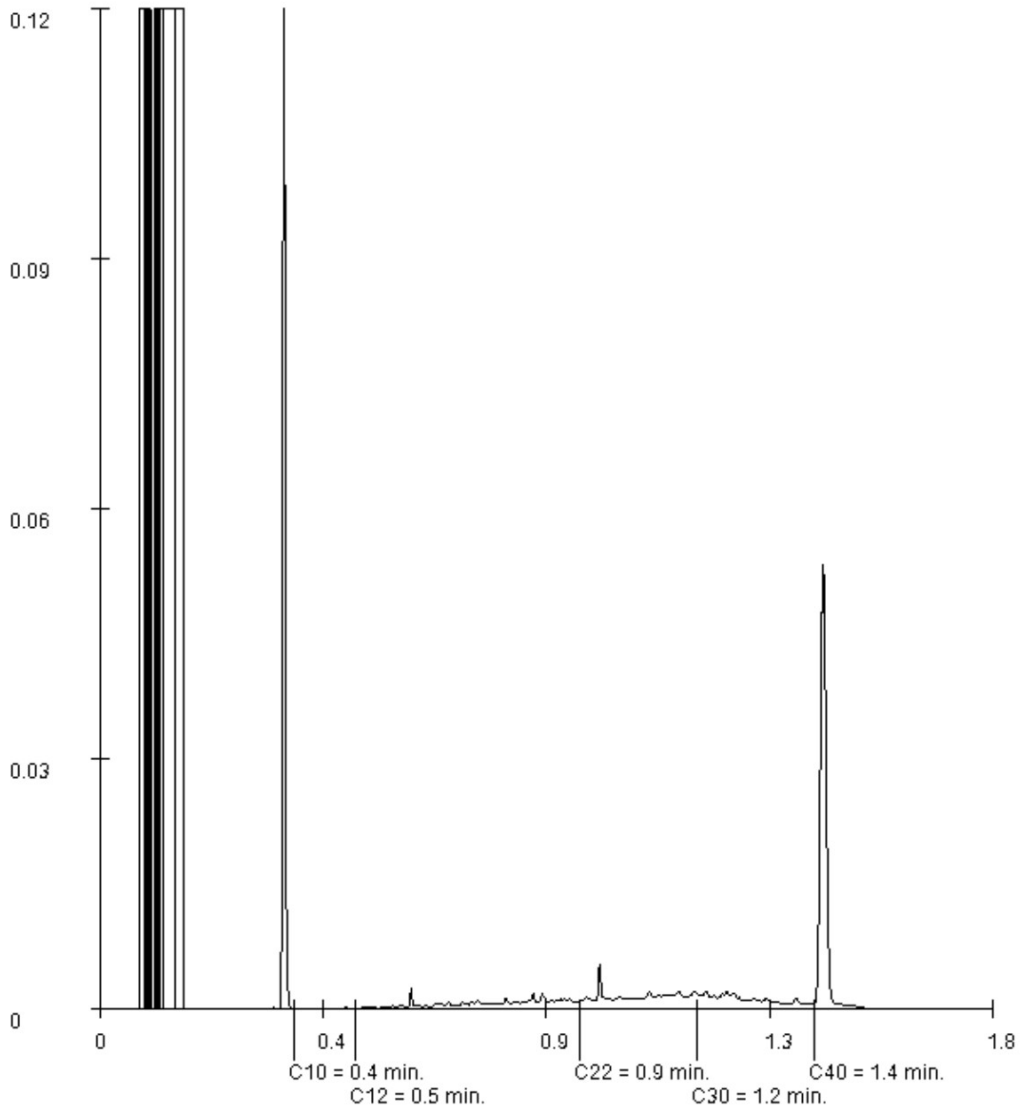

[redacted]

SGS Environmental Analytics B.V. IS GEACCREDITEERD VOLGENS DE DOOR DE RAAD VOOR ACCREDITATIE GESTELDE CRITERIA VOOR TESTLABORATORIA CONFORM EN ISO/IEC 17025:2017 ONDER NR. L 028

AL ONZE WERKZAAMHEDEN WORDEN UITGEVOERD ONDER DE ALGEMENE VOORWAARDEN GEDEPONEERD BIJ DE KAMER VAN KOOPHANDEL EN FABRIEKEN TE ROTTERDAM INSCHRIJVING HANDELSREGISTER: KVK ROTTERDAM 24265286

SGS Environmental Analytics B.V.
Correspondentieadres
Steenhouwerstraat 15 · [redacted] Rotterdam
Tel.: +31 (0)10 231 47 00 · Fax: +31 (0)10 416 30 34
www.sgs.com/analytics-nl

Analyserapport

Certicon Kwaliteitsk. BV
[redacted]

Uw projectnaam	: Depot Zand Koivistokade Amsterdam
Uw projectnummer	: P2022-0263
SGS rapportnummer	: 13623081, versienummer: 1.
Rapport-verificatienummer	: X58LY7HP

Rotterdam, 19-02-2022

Geachte heer/mevrouw,

Hierbij ontvangt u de analyse resultaten van het laboratoriumonderzoek ten behoeve van uw project P2022-0263. Het onderzoek werd uitgevoerd conform uw opdracht. De gerapporteerde resultaten hebben uitsluitend betrekking op de door SGS geteste monsters en zoals door SGS ontvangen zijn. De door u aangegeven omschrijvingen voor de monsters, het project en de monsternamedatum (indien aangeleverd) zijn overgenomen in dit analyserapport. SGS is niet verantwoordelijk voor de gegevens verstrekt door de opdrachtgever.

Het onderzoek is uitgevoerd door SGS Environmental Analytics B.V., gevestigd aan de Steenhouwerstraat 15 in Rotterdam (NL). Indien het onderzoek is uitgevoerd door derden of het SGS laboratorium in Frankrijk (99-101 Avenue Louis Roche, Gennevilliers) is dit in het rapport aangegeven.

Dit analyserapport bestaat inclusief bijlagen uit 5 pagina's. In geval van een versienummer van '2' of hoger vervallen de voorgaande versies. Alle bijlagen maken onlosmakelijk onderdeel uit van het rapport. Alleen vermenigvuldiging van het hele rapport is toegestaan.

Voor meer informatie, omtrent bijvoorbeeld meetonzekerheid of gebruikte analysemethoden, kunt u contact opnemen met de afdeling Customer Support.

Per 23 maart 2021 is SYNLAB Analytics & Services B.V. overgegaan naar de nieuwe naam SGS Environmental Analytics B.V. Alle erkenningen van SYNLAB Analytics & Services B.V blijven van kracht en zijn/worden omgezet naar SGS Environmental Analytics B.V.

Wij vertrouwen er op u met deze informatie van dienst te zijn.

Hoogachtend,

[redacted]
Technical Director

SGS Environmental Analytics B.V. IS GEACCREDITEERD VOLGENS DE DOOR DE RAAD VOOR ACCREDITATIE GESTELDE CRITERIA VOOR TESTLABORATORIA CONFORM EN ISO/IEC 17025:2017 ONDER NR. L 028

AL ONZE WERKZAAMHEDEN WORDEN UITGEVOERD ONDER DE ALGEMENE VOORWAARDEN GEDEPONEERD BIJ DE KAMER VAN KOOPHANDEL EN FABRIEKEN TE ROTTERDAM INSCHRIJVING HANDELSREGISTER: KVK ROTTERDAM 24265286

Analyserapport

Certicon Kwaliteitsk. BV

[redacted]

Projectnaam	Depot Zand Koivistokade Amsterdam	Orderdatum	17-02-2022
Projectnummer	P2022-0263	Startdatum	17-02-2022
Rapportnummer	13623081 - 1	Rapportagedatum	19-02-2022

Nummer	Monstersoort	Monsterspecificatie
001	Asbestverdachte grond AS3000	M1-3
002	Asbestverdachte grond AS3000	M1-4

Analyse	Eenheid	Q	001	002
VOORBEREIDENDE RESULTATEN				
totaal aangeleverd monster	kg		17.90	17.94
in behandeling genomen gewicht	kg		17.90	17.94
Mengmonster samengesteld			nee	nee
totaal gewicht <20 mm na drogen	g		16032	16033
droge stof	gew.-%		89.9	89.4
KWANTITATIEF ASBESTONDERZOEK				
gemeten totaal asbestconcentratie	mg/kgds	S	<2	<2
gemeten hechtgebonden-asbestconcentratie	mg/kgds	S	<2	<2
gemeten niet-hechtgebonden-asbestconcentratie	mg/kgds	S	<2	<2
ondergrens (95% betrouwb.interval)	mg/kgds	S	<2	<2
bovengrens (95% betrouwb.interval)	mg/kgds	S	<2	<2
gemeten hechtgebonden Serpentijn-asbestgehalte	mg/kgds	S	<2	<2
gemeten niet-hechtgebonden Serpentijn-asbestgehalte	mg/kgds	S	<2	<2
gemeten hechtgebonden Amfibool-asbestgehalte	mg/kgds	S	<2	<2
gemeten niet-hechtgebonden Amfibool-asbestgehalte	mg/kgds	S	<2	<2
berekende bepalingsgrens	mg/kgds	S	0.86	0.93
gewogen asbestconcentratie	mg/kgds	S	<2	<2

De met S gemerkte analyses zijn geaccrediteerd en vallen onder de AS3000-erkenning.

Paraa[redacted]

SGS Environmental Analytics B.V. IS GEACCREDITEERD VOLGENS DE DOOR DE RAAD VOOR ACCREDITATIE GESTELDE CRITERIA VOOR TESTLABORATORIA CONFORM EN ISO/IEC 17025:2017 ONDER NR. L 028

AL ONZE WERKZAAMHEDEN WORDEN UITGEVOERD ONDER DE ALGEMENE VOORWAARDEN GEDEPONEERD BIJ DE KAMER VAN KOOPHANDEL EN FABRIEKEN TE ROTTERDAM INSCHRIJVING HANDELSREGISTER: KVK ROTTERDAM 24265286

Analyserapport

Certicon Kwaliteitsk. BV

[redacted]

Projectnaam	Depot Zand Koivistokade Amsterdam	Orderdatum	17-02-2022
Projectnummer	P2022-0263	Startdatum	17-02-2022
Rapportnummer	13623081 - 1	Rapportagedatum	19-02-2022

Analyse	Monstersoort	Relatie tot norm
totaal aangeleverd monster	Asbestverdachte grond AS3000	AS3070-1 en NEN 5898
totaal gewicht <20 mm na drogen	Asbestverdachte grond AS3000	Idem
droge stof	Asbestverdachte grond AS3000	Idem
gemeten totaal asbestconcentratie	Asbestverdachte grond AS3000	Idem
ondergrens (95% betrouwb.interval)	Asbestverdachte grond AS3000	Idem
bovengrens (95% betrouwb.interval)	Asbestverdachte grond AS3000	Idem
gemeten hechtgebonden Serpentijn-asbestgehalte	Asbestverdachte grond AS3000	Idem
gemeten niet-hechtgebonden Serpentijn-asbestgehalte	Asbestverdachte grond AS3000	Idem
gemeten hechtgebonden Amfibool-asbestgehalte	Asbestverdachte grond AS3000	Idem
gemeten niet-hechtgebonden Amfibool-asbestgehalte	Asbestverdachte grond AS3000	Idem
berekende bepalingsgrens	Asbestverdachte grond AS3000	Idem

Monster	Barcode	Aanlevering	Monstername	Verpakking
001	E2062494	17-02-2022	17-02-2022	ALC291
002	E2062495	17-02-2022	17-02-2022	ALC291

Paraaf [redacted]

SGS Environmental Analytics B.V. IS GEACCREDITEERD VOLGENS DE DOOR DE RAAD VOOR ACCREDITATIE GESTELDE CRITERIA VOOR TESTLABORATORIA CONFORM EN ISO/IEC 17025:2017 ONDER

AL ONZE WERKZAAMHEDEN WORDEN UITGEVOERD ONDER DE ALGEMENE VOORWAARDEN GEDEPONEERD BIJ DE KAMER VAN KOOPHANDEL EN FABRIEKEN TE ROTTERDAM INSCHRIJVING HANDELSREGISTER: KVK ROTTERDAM 24265286

Analyserapport bepaling van asbest conform NEN 5898

SGSnummer: 13623081-001

Datum analyse: 19-02-2022
Projectnummer: P20220263
Projectnaam: P2022-0263

Monsteromschrijving: M1-3

Labomonster Gemeten concentraties	Concentratie (mg/kgds) **	Ondergrens (mg/kgds) **	Bovengrens (mg/kgds) **
gemeten serpentijn-asbestconcentratie	<2	<2	<2
gemeten amfibool-asbestconcentratie	<2	<2	<2
gemeten hechtgebonden-asbestconcentratie	<2	<2	<2
gemeten niet-hechtgebonden-asbestconcentratie	<2	<2	<2
gemeten totaal asbestconcentratie	<2	<2	<2
berekende bepalingsgrens	0.86		

Gewogen concentraties*			
gewogen asbestconcentratie	<2	<2	<2
gewogen niet-hechtgebonden asbestconcentratie	<2		

Voorbereidende resultaten		
totaal gewicht na drogen	16098	g
totaal gewicht <20 mm na drogen	16032	g
totaal gewicht voor drogen	17897	g
droge stof	89.9	gew.-%

Analyseresultaten

Fractie (mm)	massa zeeffractie (g)	percentage onderzocht (m/m)	Chrysotiel	Amosiet	Crocidoliet	Anthophylliet	Tremoliet	Actinoliet	Soort materiaal	Aantal deeltjes	Massa deeltjes in onderzochte fractie (g)	Concentratie hechtgebonden (mg/kgds)	Concentratie niet hechtgebonden (mg/kgds)	Ondergrens (mg/kgds)	Bovengrens (mg/kgds)	Bepalingsgrens (mg/kgds)****
>31.5	0	100														
20-31.5	66	100														
8-20	399	100														
4-8	280	100														
2-4	138	100														
1-2	151	26.8														0.4
0.5-1	164	5.5														0.5
<0.5	14899															

Gevonden vezels in de fractie <0.5mm d.m.v. kwalitatief onderzoek m.b.v. stereo microscopie

bundels Chrysotiel	0
bundels Amosiet	0
bundels Crocidoliet	0
bundels Anthophylliet	0
bundels Tremoliet	0
bundels Actinoliet	0

* De gewogen concentratie is de concentratie serpentijn + 10 maal de concentratie amfibool. "Circulaire Bodemsanering, Staatscourant nr. 16675, 1 juli 2013".

** Alle afrondingen gebeuren vanaf het ruwe resultaat volgens tabel 5 uit NEN5898:2015.

*** De mate van hechtgebondenheid betreft een indicatieve weergave, welke is afgeleid van tabel 1 uit NEN5898:2015.

**** De bepalingsgrens wordt alleen bepaald voor de zeeffracties < 4 mm, indien hierin geen asbest is aangetroffen. De totale bepalingsgrens is verkregen door de bepalingsgrenzen van de afzonderlijke zeeffracties bij elkaar op te tellen .

Analyserapport bepaling van asbest conform NEN 5898

SGSnummer: 13623081-002

Datum analyse: 19-02-2022
Projectnummer: P20220263
Projectnaam: P2022-0263

Monsteromschrijving: M1-4

Labomonster Gemeten concentraties	Concentratie (mg/kgds) **	Ondergrens (mg/kgds) **	Bovengrens (mg/kgds) **
gemeten serpentijn-asbestconcentratie	<2	<2	<2
gemeten amfibool-asbestconcentratie	<2	<2	<2
gemeten hechtgebonden-asbestconcentratie	<2	<2	<2
gemeten niet-hechtgebonden-asbestconcentratie	<2	<2	<2
gemeten totaal asbestconcentratie	<2	<2	<2
berekende bepalingsgrens	0.93		

Gewogen concentraties*			
gewogen asbestconcentratie	<2	<2	<2
gewogen niet-hechtgebonden asbestconcentratie	<2		

Voorbereidende resultaten		
totaal gewicht na drogen	16043	g
totaal gewicht <20 mm na drogen	16033	g
totaal gewicht voor drogen	17936	g
droge stof	89.4	gew.-%

Analyseresultaten

Fractie (mm)	massa zeeffractie (g)	percentage onderzocht (m/m)	Chrysotiel	Amosiet	Crocidoliet	Anthophylliet	Tremoliet	Actinoliet	Soort materiaal	Aantal deeltjes	Massa deeltjes in onderzochte fractie (g)	Concentratie hechtgebonden (mg/kgds)	Concentratie niet hechtgebonden (mg/kgds)	Ondergrens (mg/kgds)	Bovengrens (mg/kgds)	Bepalingsgrens (mg/kgds)****
>31.5	0	100														
20-31.5	10	100														
8-20	323	100														
4-8	227	100														
2-4	119	100														
1-2	128	23.6														0.5
0.5-1	143	5.6														0.5
<0.5	15093															

Gevonden vezels in de fractie <0.5mm d.m.v. kwalitatief onderzoek m.b.v. stereo microscopie

bundels Chrysotiel	0
bundels Amosiet	0
bundels Crocidoliet	0
bundels Anthophylliet	0
bundels Tremoliet	0
bundels Actinoliet	0

* De gewogen concentratie is de concentratie serpentijn + 10 maal de concentratie amfibool. "Circulaire Bodemsanering, Staatscourant nr. 16675, 1 juli 2013".

** Alle afrondingen gebeuren vanaf het ruwe resultaat volgens tabel 5 uit NEN5898:2015.

*** De mate van hechtgebondenheid betreft een indicatieve weergave, welke is afgeleid van tabel 1 uit NEN5898:2015.

**** De bepalingsgrens wordt alleen bepaald voor de zeeffracties < 4 mm, indien hierin geen asbest is aangetroffen. De totale bepalingsgrens is verkregen door de bepalingsgrenzen van de afzonderlijke zeeffracties bij elkaar op te tellen .

DURAVERMEER

	Project	**Bs Crailo Laren**				**Bestekspost**				Partijkeuring		
	Materiaal	**verontr. Grond (org &anorg)**								Afvalstroomnummer	062512200469	
	Referentie	**221006**								Euralcode	170504	
	Gewijzigd op datum:	**22-03-2022**								verwerkingsmethode	D05	
	Gewijzigd door:	**EG**								meldingsnummer		
aantal	Bon nummer	Datum aanvoer	transporteur	kenteken	Afkomstig	bestemming	Soort Materiaal	hoeveelheid m3	Witte bon aanwezig	Gele bon ontvanger aanwezig	Weegbon aanwezig	
									ja / nee	**ja / nee**	**ja / nee**	
1	BD44924135	17-03-2022	v.Lijssel	31-BBK-7	Kiovistokade thv 36 Amsterdam	N74 BS Crailo	Zand AW	**23**	**Ja**	**Ja**	**Nee**	
2	BD44924135	17-03-2022	v.Lijssel	31-BBK-7	Kiovistokade thv 36 Amsterdam	N74 BS Crailo	Zand AW	**23**	**Ja**	**Ja**	**Nee**	
3	BD44924135	17-03-2022	v.Lijssel	31-BBK-7	Kiovistokade thv 36 Amsterdam	N74 BS Crailo	Zand AW	**23**	**Ja**	**Ja**	**Nee**	
4	BD44924135	17-03-2022	v.Lijssel	31-BBK-7	Kiovistokade thv 36 Amsterdam	N74 BS Crailo	Zand AW	**23**	**Ja**	**Ja**	**Nee**	
5	BD44924136	17-03-2022	G.de Bruyn	44-BDB-2	Kiovistokade thv 36 Amsterdam	N74 BS Crailo	Zand AW	**23**	**Ja**	**Ja**	**Nee**	
6	BD44924136	17-03-2022	G.de Bruyn	44-BDB-2	Kiovistokade thv 36 Amsterdam	N74 BS Crailo	Zand AW	**23**	**Ja**	**Ja**	**Nee**	
7	BD44924136	17-03-2022	G.de Bruyn	44-BDB-2	Kiovistokade thv 36 Amsterdam	N74 BS Crailo	Zand AW	**23**	**Ja**	**Ja**	**Nee**	
8	BD44924136	17-03-2022	G.de Bruyn	44-BDB-2	Kiovistokade thv 36 Amsterdam	N74 BS Crailo	Zand AW	**23**	**Ja**	**Ja**	**Nee**	
9	BD44924100	17-03-2022	G.de Bruyn	51-BRZ-1	Kiovistokade thv 36 Amsterdam	N74 BS Crailo	Zand AW	**23**	**Ja**	**Ja**	**Nee**	
10	BD44924100	17-03-2022	G.de Bruyn	51-BRZ-1	Kiovistokade thv 36 Amsterdam	N74 BS Crailo	Zand AW	**23**	**Ja**	**Ja**	**Nee**	
11	BD44924100	17-03-2022	G.de Bruyn	51-BRZ-1	Kiovistokade thv 36 Amsterdam	N74 BS Crailo	Zand AW	**23**	**Ja**	**Ja**	**Nee**	
12	BD44924100	17-03-2022	G.de Bruyn	51-BRZ-1	Kiovistokade thv 36 Amsterdam	N74 BS Crailo	Zand AW	**23**	**Ja**	**Ja**	**Nee**	
13	BD44924100	17-03-2022	G.de Bruyn	51-BRZ-1	Kiovistokade thv 36 Amsterdam	N74 BS Crailo	Zand AW	**23**	**Ja**	**Ja**	**Nee**	
14	BD44924099	17-03-2022	Westdijk	BV-DL-18	Kiovistokade thv 36 Amsterdam	N74 BS Crailo	Zand AW	**23**	**Ja**	**Ja**	**Nee**	
15	BD44924099	17-03-2022	Westdijk	BV-DL-18	Kiovistokade thv 36 Amsterdam	N74 BS Crailo	Zand AW	**23**	**Ja**	**Ja**	**Nee**	
16	BD44924099	17-03-2022	Westdijk	BV-DL-18	Kiovistokade thv 36 Amsterdam	N74 BS Crailo	Zand AW	**23**	**Ja**	**Ja**	**Nee**	
17	BD44924099	17-03-2022	Westdijk	BV-DL-18	Kiovistokade thv 36 Amsterdam	N74 BS Crailo	Zand AW	**23**	**Ja**	**Ja**	**Nee**	
18	BD44924098	17-03-2022	Westdijk	BX-NB-84	Kiovistokade thv 36 Amsterdam	N74 BS Crailo	Zand AW	**23**	**Ja**	**Ja**	**Nee**	
19	BD44924098	17-03-2022	Westdijk	BX-NB-84	Kiovistokade thv 36 Amsterdam	N74 BS Crailo	Zand AW	**23**	**Ja**	**Ja**	**Nee**	
20	BD44924098	17-03-2022	Westdijk	BX-NB-84	Kiovistokade thv 36 Amsterdam	N74 BS Crailo	Zand AW	**23**	**Ja**	**Ja**	**Nee**	
21	BD44924098	17-03-2022	Westdijk	BX-NB-84	Kiovistokade thv 36 Amsterdam	N74 BS Crailo	Zand AW	**23**	**Ja**	**Ja**	**Nee**	
22	BD44924098	17-03-2022	Westdijk	BX-NB-84	Kiovistokade thv 36 Amsterdam	N74 BS Crailo	Zand AW	**23**	**Ja**	**Ja**	**Nee**	
23	BD44924097	17-03-2022	v.Lijssel	01-BHT-9	Kiovistokade thv 36 Amsterdam	N74 BS Crailo	Zand AW	**23**	**Ja**	**Ja**	**Nee**	
24	BD44924097	17-03-2022	v.Lijssel	01-BHT-9	Kiovistokade thv 36 Amsterdam	N74 BS Crailo	Zand AW	**23**	**Ja**	**Ja**	**Nee**	
25	BD44924097	17-03-2022	v.Lijssel	01-BHT-9	Kiovistokade thv 36 Amsterdam	N74 BS Crailo	Zand AW	**23**	**Ja**	**Ja**	**Nee**	
26	BD44924097	17-03-2022	v.Lijssel	01-BHT-9	Kiovistokade thv 36 Amsterdam	N74 BS Crailo	Zand AW	**23**	**Ja**	**Ja**	**Nee**	
27	BD44924097	17-03-2022	v.Lijssel	01-BHT-9	Kiovistokade thv 36 Amsterdam	N74 BS Crailo	Zand AW	**23**	**Ja**	**Ja**	**Nee**	
28	BD44924134	17-03-2022	Heydra	08-BNB-2	Kiovistokade thv 36 Amsterdam	N74 BS Crailo	Zand AW	**23**	**Ja**	**Ja**	**Nee**	
29	BD44924134	17-03-2022	Heydra	08-BNB-2	Kiovistokade thv 36 Amsterdam	N74 BS Crailo	Zand AW	**23**	**Ja**	**Ja**	**Nee**	
30	BD44924134	17-03-2022	Heydra	08-BNB-2	Kiovistokade thv 36 Amsterdam	N74 BS Crailo	Zand AW	**23**	**Ja**	**Ja**	**Nee**	
31	BD44924134	17-03-2022	Heydra	08-BNB-2	Kiovistokade thv 36 Amsterdam	N74 BS Crailo	Zand AW	**23**	**Ja**	**Ja**	**Nee**	
32	BD44924134	17-03-2022	Heydra	08-BNB-2	Kiovistokade thv 36 Amsterdam	N74 BS Crailo	Zand AW	**23**	**Ja**	**Ja**	**Nee**	
33	BD44924096	17-03-2022	v.Lijssel	48-BPL-1	Kiovistokade thv 36 Amsterdam	N74 BS Crailo	Zand AW	**23**	**Ja**	**Ja**	**Nee**	
34	BD44924096	17-03-2022	v.Lijssel	48-BPL-1	Kiovistokade thv 36 Amsterdam	N74 BS Crailo	Zand AW	**23**	**Ja**	**Ja**	**Nee**	
35	BD44924096	17-03-2022	v.Lijssel	48-BPL-1	Kiovistokade thv 36 Amsterdam	N74 BS Crailo	Zand AW	**23**	**Ja**	**Ja**	**Nee**	
36	BD44924096	17-03-2022	v.Lijssel	48-BPL-1	Kiovistokade thv 36 Amsterdam	N74 BS Crailo	Zand AW	**23**	**Ja**	**Ja**	**Nee**	
37	BD44924096	17-03-2022	v.Lijssel	48-BPL-1	Kiovistokade thv 36 Amsterdam	N74 BS Crailo	Zand AW	**23**	**Ja**	**Ja**	**Nee**	
38	BD44924095	17-03-2022	v.Lijssel	49-BPL-1	Kiovistokade thv 36 Amsterdam	N74 BS Crailo	Zand AW	**23**	**Ja**	**Ja**	**Nee**	
39	BD44924095	17-03-2022	v.Lijssel	49-BPL-1	Kiovistokade thv 36 Amsterdam	N74 BS Crailo	Zand AW	**23**	**Ja**	**Ja**	**Nee**	
40	BD44924095	17-03-2022	v.Lijssel	49-BPL-1	Kiovistokade thv 36 Amsterdam	N74 BS Crailo	Zand AW	**23**	**Ja**	**Ja**	**Nee**	
41	BD44924095	17-03-2022	v.Lijssel	49-BPL-1	Kiovistokade thv 36 Amsterdam	N74 BS Crailo	Zand AW	**23**	**Ja**	**Ja**	**Nee**	
42	BD44924095	17-03-2022	v.Lijssel	49-BPL-1	Kiovistokade thv 36 Amsterdam	N74 BS Crailo	Zand AW	**23**	**Ja**	**Ja**	**Nee**	
43	BD44924095	17-03-2022	v.Lijssel	49-BPL-1	Kiovistokade thv 36 Amsterdam	N74 BS Crailo	Zand AW	**23**	**Ja**	**Ja**	**Nee**	
44	BD44924094	17-03-2022	v.Lijssel	46-BPL-1	Kiovistokade thv 36 Amsterdam	N74 BS Crailo	Zand AW	**23**	**Ja**	**Ja**	**Nee**	
45	BD44924094	17-03-2022	v.Lijssel	46-BPL-1	Kiovistokade thv 36 Amsterdam	N74 BS Crailo	Zand AW	**23**	**Ja**	**Ja**	**Nee**	
46	BD44924094	17-03-2022	v.Lijssel	46-BPL-1	Kiovistokade thv 36 Amsterdam	N74 BS Crailo	Zand AW	**23**	**Ja**	**Ja**	**Nee**	
47	BD44924094	17-03-2022	v.Lijssel	46-BPL-1	Kiovistokade thv 36 Amsterdam	N74 BS Crailo	Zand AW	**23**	**Ja**	**Ja**	**Nee**	
48	BD44924094	17-03-2022	v.Lijssel	46-BPL-1	Kiovistokade thv 36 Amsterdam	N74 BS Crailo	Zand AW	**23**	**Ja**	**Ja**	**Nee**	
	Totaal ton							**1104,00**				

BEGELEIDINGSBRIEF

BEWIJS VAN ONTVANGST (B1) (retour naar ontdoener)

Verplicht te gebruiken voor transport van afvalstoffen

1

1 ☐ (primaire) ontdoener 2 ☐ ontvanger 3 ☐ handelaar 4 ■ bemiddelaar

afzender	DURA VERMEER INFRA MILEU BV
straat + nr	TAURUSAVENUE 165
postc. + woonpl.	2132 LS HOOFDDORP
VIHB-nummer	NH 502654 VIHB

2

factuuradres	DURA VERMEER INFRA MILIEU BV
postbus of straat + nr	TAURUSAVENUE 165
postc. + woonpl.	2132 LS HOOFDDORP

van Lijssel

Postbus 82 * 5390 AB * NULAND

Tel: +31(0)73-532 1325 * Fax: +31(0)73-532 1111

www.vanlijssel.nl * transport@vanlijssel.nl

3^

ontdoener	HAVENBEDRIJF AMSTERDAM NV
straat + nr	DE RUITERKADE 7
postc. + woonpl.	1033 AA AMSTERDAM

3^

locatie van herkomst	WERK KOIVISTOKADE
straat + nr	KOIVISTOKADE THV NUMMER 36
postc. + woonpl.	AMSTERDAM
datum aanvang transport	

4^

uitbesteed vervoerder	
straat + nr	
postc. + woonpl.	
VIHB-nummer	

4^

locatie van bestemming	WERK HILVERSUM
straat + nr	AMERSFOORTSEWEG 103
postc. + woonpl.	HILVERSUM
datum ontvangst transport	

5

getransporteerd door: 1 ☐ afzender 2 ☐ ontdoener 3 ☐ ontvanger 4 ☐ inzamelaar 5 ■ vervoerder 6 ☐ uitbesteed vervoerder

ontvanger/inzamelaar/ vervoerder	VAN LIJSSEL TRANSPORT B.V.	VIHB-nummer	NB500300VXHB
straat + nr	GRAAF VAN SOLMSWEG 48		
postc. + woonpl.	5222 BP DEN BOSCH	kenteken	

route-inzameling ☐ ja ■ nee

routelijst bijsluiten (zie toelichting)

inzamelaarsregeling ☐ ja ■ nee

repeterende vrachten ■ ja ☐ nee

zie toelichting

6

afvalstroomnummer	gebruikelijke benaming van de afvalstoffen	aantal/ verpakking	eural code	verw. meth.	geschatte hoeveelheid (kg)	gewogen hoeveelheid (kg)
607282	"ZAND AW"	BULK	170504	B03		

RIT NR.	PRODUCTOMSCHRIJVING	H.HEID M³/TON	TIJD LADEN	TIJD LOSSEN
1				
2				
3				
4				
5				
6				
7				
8				
9				
10				
11				
12				
13				
14				
	TOTAAL VERVOERD:			

RIT NR.	PRODUCTOMSCHRIJVING	H.HEID M³/TON	TIJD LADEN	TIJD LOSSEN
15				
16				
17				
18				
19				
20				
21				
22				
23				
24				
25				
26				
27				
28				
	TOTAAL VERVOERD:			

De begeleidingsbrief dient naar waarheid ingevuld te worden en is alleen geldig als de verplichte (donkere) velden zijn ingevuld en de handtekeningen zijn geplaatst door daartoe bevoegde personen. De donker gearceerde velden zijn soms, afhankelijk van de omstandigheden, verplicht (zie toelichting op de achterzijde van dit formulier)

Auteursrecht: sVa / Stichting Vervoeradres, Den Haag

Het vervoer geschiedt op de door sVa / Stichting Vervoeradres ter griffie van de arr.rechtbank te Amsterdam en Rotterdam gedeponeerde algemene voorwaarden voor het afvalstoffenvervoer over de weg, laatste versie.
Voor aansprakelijkheid vervoerder z.o.z.

In de vracht is verzekering niet begrepen

BD44924094

handtekening afzender	handtekening transporteur voor ontvangst der zending	handtekening ontvanger (geadresseerde) voor goede ontvangst der zending met gelijk-
[redacted]	[redacted]	[redacted]

versie 3.1 Art. 5606 - Uitgave Beurtvaartadres Tel. 088-55 22 111
www.beurtvaartadres.nl

BEGELEIDINGSBRIEF

BEWIJS VAN ONTVANGST (B1) (retour naar ontdoener)

Verplicht te gebruiken voor transport van afvalstoffen

De begeleidingsbrief dient naar waarheid ingevuld te worden en is alleen geldig als de verplichte (donkere) velden zijn ingevuld en de handtekeningen zijn geplaatst door zijn soms, afhankelijk van de omstandigheden, verplicht (zie toelichting op de achterzijde van dit formulier) daartoe bevoegde personen. De donker gearceerde velden

1

1 ☐ (primaire) ontdoener 2 ☐ ontvanger 3 ☐ handelaar 4 ■ bemiddelaar

afzender	DURA VERMEER INFRA MILIEU BV
straat + nr	TAURUSAVENUE 165
postc. + woonpl.	2132 LS HOOFDDORP
VIHB-nummer	NH 502654 VIHB

2

factuuradres	DURA VERMEER INFRA MILIEU BV
postbus of straat + nr	TAURUSAVENUE 165
postc. + woonpl.	2132 LS HOOFDDORP

3A

ontdoener	HAVENBEDRIJF AMSTERDAM NV
straat + nr	DE RUITERKADE 7
postc. + woonpl.	1033 AA AMSTERDAM

4A

uitbesteed vervoerder	
straat + nr	
postc. + woonpl.	
VIHB-nummer	

van Lijssel

Postbus 82 * 5390 AB * NULAND
Tel: +31(0)73-532 1325 * Fax: +31(0)73-532 1111
www.vanlijssel.nl * transport@vanlijssel.nl

3B

locatie van herkomst	WERK KOIVISTOKADE
straat + nr	KOIVISTOKADE THV NUMMER 36
postc. + woonpl.	AMSTERDAM
datum aanvang transport	

4B

locatie van bestemming	WERK HILVERSUM
straat + nr	AMERSFOORTSEWEG 103
postc. + woonpl.	HILVERSUM
datum ontvangst transport	

5

getransporteerd door: 1 ☐ afzender 2 ☐ ontdoener 3 ☐ ontvanger 4 ☐ inzamelaar 5 ■ vervoerder 6 ☐ uitbesteed vervoerder (zie 4a)

ontvanger/inzamelaar/ vervoerder	VAN LIJSSEL TRANSPORT B.V.	VIHB-nummer	NB500300VXHB
straat + nr	GRAAF VAN SOLMSWEG 48		
postc. + woonpl.	5222 BP DEN BOSCH	kenteken	

route-inzameling ☐ ja ■ nee
routelijst bijsluiten (zie toelichting)
inzamelaarsregeling ☐ ja ■ nee
repeterende vrachten ■ ja ☐ nee
zie toelichting

6

afvalstroomnummer	gebruikelijke benaming van de afvalstoffen	aantal/ verpakking	eural code	verw. meth.	geschatte hoeveelheid (kg)	gewogen hoeveelheid (kg)
607282	"ZAND AW"	BULK	170504	B03		

RIT NR.	PRODUCTOMSCHRIJVING	H.HEID M³/TON	TIJD LADEN	TIJD LOSSEN
1				
2				
3				
4				
5				
6				
7				
8				
9				
10				
11				
12				
13				
14				
	TOTAAL VERVOERD:			

RIT NR.	PRODUCTOMSCHRIJVING	H.HEID M³/TON	TIJD LADEN	TIJD LOSSEN
15				
16				
17				
18				
19				
20				
21				
22				
23				
24				
25				
26				
27				
28				
	TOTAAL VERVOERD:			

Auteursrecht:
eVa / Stichting Vervoeradres,
Den Haag

Het vervoer geschiedt op de door eVa / Stichting Vervoeradres ter griffie van de arr.rechtbank te Amsterdam en Rotterdam gedeponeerde algemene voorwaarden voor het afvalstoffenvervoer over de weg, laatste versie.
Voor aansprakelijkheid vervoerder z.o.z.

In de vracht is verzekering niet begrepen

handtekening afzender

[redacted]

BD44924095

versie 3.1 Art. 5606 - Uitgave Beurtvaartadres
www.beurtvaartadres.nl Tel. 088-55 22 111

BEGELEIDINGSBRIEF

BEWIJS VAN ONTVANGST (B1) (retour naar ontdoener)

Verplicht te gebruiken voor transport van afvalstoffen

3

1

1 ☐ (primaire) ontdoener 2 ☐ ontvanger 3 ☐ handelaar 4 ■ bemiddelaar

afzender: DURA VERMEER INFRA MILEU BV
straat + nr: TAURUSAVENUE 165
postc. + woonpl.: 2132 LS HOOFDDORP
VIHB-nummer: NH 502654 VIHB

2

factuuradres: DURA VERMEER INFRA MILIEU BV
postbus of straat + nr: TAURUSAVENUE 165
postc. + woonpl.: 2132 LS HOOFDDORP

van Lijssel

Postbus 82 * 5390 AB * NULAND
Tel: +31(0)73-532 1325 * Fax: +31(0)73-532 1111
www.vanlijssel.nl * transport@vanlijssel.nl

3A

ontdoener: HAVENBEDRIJF AMSTERDAM NV
straat + nr: DE RUITERKADE 7
postc. + woonpl.: 1033 AA AMSTERDAM

3B

locatie van herkomst: WERK KOIVISTOKADE
straat + nr: KOIVISTOKADE THV NUMMER 36
postc. + woonpl.: AMSTERDAM
datum aanvang transport:

4A

uitbesteed vervoerder:
straat + nr:
postc. + woonpl.:
VIHB-nummer:

4B

locatie van bestemming: WERK HILVERSUM
straat + nr: AMERSFOORTSEWEG 103
postc. + woonpl.: HILVERSUM
datum ontvangst transport:

5

getransporteerd door: 1 ☐ afzender 2 ☐ ontdoener 3 ☐ ontvanger 4 ☐ inzamelaar 5 ■ vervoerder 6 ☐ uitbesteed vervoerder (4A)

ontvanger/inzamelaar/vervoerder: VAN LIJSSEL TRANSPORT B.V.
straat + nr: GRAAF VAN SOLMSWEG 48
postc. + woonpl.: 5222 BP DEN BOSCH
VIHB-nummer: NB500300VXHB
kenteken:

route-inzameling ☐ ja ■ nee
routelijst bijsluiten (zie toelichting)
inzamelaarsregeling ☐ ja ■ nee
repeterende vrachten ■ ja ☐ nee
zie toelichting

6

afvalstroomnummer	gebruikelijke benaming van de afvalstoffen	aantal/ verpakking	eural code	verw. meth.	geschatte hoeveelheid (kg)	gewogen hoeveelheid (kg)
607282	"ZAND AW"	BULK	170504	B03		

RIT NR.	PRODUCTOMSCHRIJVING	H.HEID M³/TON	TIJD LADEN	TIJD LOSSEN
1	zand		6.20	7.00
2	"		7.45	8.25
3	"		9.15	10.00
4	"		11.10	11.50
5	"		12.55	13.35
6				
7				
8				
9				
10				
11				
12				
13				
14				
	TOTAAL VERVOERD:			

RIT NR.	PRODUCTOMSCHRIJVING	H.HEID M³/TON	TIJD LADEN	TIJD LOSSEN
15				
16				
17				
18				
19				
20				
21				
22				
23				
24				
25				
26				
27				
28				
	TOTAAL VERVOERD:			

De begeleidingsbrief dient naar waarheid ingevuld te worden en is alleen geldig als de verplichte (donkere) velden zijn ingevuld en de handtekeningen zijn geplaatst door daartoe bevoegde personen. De donker gearceerde velden zijn soms, afhankelijk van de omstandigheden, verplicht (zie toelichting op de achterzijde van dit formulier)

Auteursrecht: sVa / Stichting Vervoeradres, Den Haag

Het vervoer geschiedt op de door sVa / Stichting Vervoeradres ter griffie van de arr.rechtbank te Amsterdam en Rotterdam gedeponeerde algemene voorwaarden voor het afvalstoffenvervoer over de weg, laatste versie.
Voor aansprakelijkheid vervoerder z.o.z.

In de vracht is verzekering niet begrepen

BD44924096

handtekening afzender

handtekening ontdoener

handtekening transporteur voor ontvangst der

handtekening ontvanger (geadresseerde)

versie 3.1 Art. 5606 - Uitgave Beurtvaartadres Tel. 088-55 22 111
www.beurtvaartadres.nl

BEGELEIDINGSBRIEF

ADMINISTRATIE- / VRIJWARINGSBEWIJS (C1/A2) (voor transporteur (vak5))

Verplicht te gebruiken voor transport van afvalstoffen

7

De begeleidingsbrief dient naar waarheid ingevuld te worden en is alleen geldig als de verplichte (donkere) velden zijn ingevuld en de handtekeningen zijn geplaatst door daartoe bevoegde personen. De donker gearceerde velden zijn soms, afhankelijk van de omstandigheden, verplicht (zie toelichting op de achterzijde van dit formulier)

1

1 ☐ (primaire) ontdoener 2 ☐ ontvanger 3 ☐ handelaar 4 ■ bemiddelaar

afzender	DURA VERMEER INFRA MILIEU BV
straat + nr	TAURUSAVENUE 165
postc. + woonpl.	2132 LS HOOFDDORP
VIHB-nummer	NH 502654 VIHB

2

factuuradres	DURA VERMEER INFRA MILIEU BV
postbus of straat + nr	TAURUSAVENUE 165
postc. + woonpl.	2132 LS HOOFDDORP

van Lijssel

Postbus 82 * 5390 AB * NULAND

Tel: +31(0)73-532 1325 * Fax: +31(0)73-532 1111

www.vanlijssel.nl * transport@vanlijssel.nl

3A

ontdoener	HAVENBEDRIJF AMSTERDAM NV
straat + nr	DE RUITERKADE 7
postc. + woonpl.	1033 AA AMSTERDAM

3B

locatie van herkomst	WERK KOIVISTOKADE
straat + nr	KOIVISTOKADE THV NUMMER 36
postc. + woonpl.	AMSTERDAM
datum aanvang transport	17-03-22

4A

uitbesteed vervoerder	Heydra Loon en Verhuur
straat + nr	Struivenbergweg 14
postc. + woonpl.	3403 NH IJsselstein
VIHB-nummer	532336 VIHB

4B

locatie van bestemming	WERK HILVERSUM
straat + nr	AMERSFOORTSEWEG 103
postc. + woonpl.	HILVERSUM
datum ontvangst transport	17-03-22.

5

getransporteerd door: 1 ☐ afzender 2 ☐ ontdoener 3 ☐ ontvanger 4 ☐ inzamelaar 5 ■ vervoerder 6 ☐ uitbesteed vervoerder (vak 4a)

ontvanger/inzamelaar/ vervoerder	VAN LIJSSEL TRANSPORT B.V.
straat + nr	GRAAF VAN SOLMSWEG 48
postc. + woonpl.	5222 BP DEN BOSCH
VIHB-nummer	NB500300VXHB
kenteken	08-BNB-2

route-inzameling ☐ ja ■ nee (routelijst bijsluiten (zie toelichting))

inzamelaarsregeling ☐ ja ■ nee

repeterende vrachten ■ ja ☐ nee (zie toelichting)

6

afvalstroomnummer	gebruikelijke benaming van de afvalstoffen	aantal/ verpakking	eural code	verw. meth.	geschatte hoeveelheid (kg)	gewogen hoeveelheid (kg)
607282	"ZAND AW"	BULK	170504	B03		

RIT NR.	PRODUCTOMSCHRIJVING	H.HEID M³/TON	TIJD LADEN	TIJD LOSSEN
1	zand	24	6.50	7.30
2		24	8.15	9.00
3		24	9.45	10.30
4		24	11.40	12.20
5		24	13.15	14.00
6				
7				
8				
9				
10				
11				
12				
13				
14				
	TOTAAL VERVOERD:			

RIT NR.	PRODUCTOMSCHRIJVING	H.HEID M³/TON	TIJD LADEN	TIJD LOSSEN
15				
16				
17				
18				
19				
20				
21				
22				
23				
24				
25				
26				
27				
28				
	TOTAAL VERVOERD:			

Auteursrecht: sVa / Stichting Vervoeradres, Den Haag

Het vervoer geschiedt op de door sVa / Stichting Vervoeradres ter griffie van de arr.rechtbank te Amsterdam en Rotterdam gedeponeerde algemene voorwaarden voor het afvalstoffenvervoer over de weg, laatste versie.
Voor aansprakelijkheid vervoerder z.o.z. In de vracht is verzekering niet begrepen

BD44924134

handtekening afzender

[redacted]

[redacted]

handtekening ontvanger (geadresseerde) voor ontvangst der zending met gelijknummerde vrachtbrief

versie 3.1 Art. 5606 - Uitgave Beurtvaartadres
www.beurtvaartadres.nl Tel. 088-55 22 111

BEGELEIDINGSBRIEF

BEWIJS VAN ONTVANGST (B1) (retour naar ontdoener)

Verplicht te gebruiken voor transport van afvalstoffen

De begeleidingsbrief dient naar waarheid ingevuld te worden en is alleen geldig als de verplichte (donkere) velden zijn ingevuld en de handtekeningen zijn geplaatst door zijn soms, afhankelijk van de omstandigheden, verplicht (zie toelichting op de achterzijde van dit formulier) daartoe bevoegde personen. De donker gearceerde velden

1

1 ☐ (primaire) ontdoener 2 ☐ ontvanger 3 ☐ handelaar 4 ■ bemiddelaar

afzender	DURA VERMEER INFRA MILIEU BV
straat + nr	TAURUSAVENUE 165
postc. + woonpl.	2132 LS HOOFDDORP
VIHB-nummer	NH 502654 VIHB

2

factuuradres	DURA VERMEER INFRA MILIEU BV
postbus of straat + nr	TAURUSAVENUE 165
postc. + woonpl.	2132 LS HOOFDDORP

van Lijssel

*Postbus 82 * 5390 AB * NULAND*

*Tel: +31(0)73-532 1325 * Fax: +31(0)73-532 1111*

*www.vanlijssel.nl * transport@vanlijssel.nl*

3A

ontdoener	HAVENBEDRIJF AMSTERDAM NV
straat + nr	DE RUITERKADE 7
postc. + woonpl.	1033 AA AMSTERDAM

3B

locatie van herkomst	WERK KOIVISTOKADE
straat + nr	KOIVISTOKADE THV NUMMER 36
postc. + woonpl.	AMSTERDAM
datum aanvang transport	

4A

uitbesteed vervoerder	
straat + nr	
postc. + woonpl.	
VIHB-nummer	

4B

locatie van bestemming	WERK HILVERSUM
straat + nr	AMERSFOORTSEWEG 103
postc. + woonpl.	HILVERSUM
datum ontvangst transport	

5

getransporteerd door: 1 ☐ afzender 2 ☐ ontdoener 3 ☐ ontvanger 4 ☐ inzamelaar 5 ■ vervoerder 6 ☐ uitbesteed vervoerder (zie 4a)

ontvanger/inzamelaar/ vervoerder	VAN LIJSSEL TRANSPORT B.V.	VIHB-nummer	NB500300VXHB
straat + nr	GRAAF VAN SOLMSWEG 48		
postc. + woonpl.	5222 BP DEN BOSCH	kenteken	

route-inzameling ☐ ja ■ nee

routelijst bijsluiten (zie toelichting)

inzamelaarsregeling ☐ ja ■ nee

repeterende vrachten ■ ja ☐ nee zie toelichting

6

afvalstroomnummer	gebruikelijke benaming van de afvalstoffen	aantal/ verpakking	eural code	verw. meth.	geschatte hoeveelheid (kg)	gewogen hoeveelheid (kg)
607282	"ZAND AW"	BULK	170504	B03		

RIT NR.	PRODUCTOMSCHRIJVING	H.HEID M³/TON	TIJD LADEN	TIJD LOSSEN
1			6.22	7.12
2			7.50	8.34
3			9.40	10.30
4			11.35	12.18
5			13.02	13.01
6				
7				
8				
9				
10				
11				
12				
13				
14				
	TOTAAL VERVOERD:			

RIT NR.	PRODUCTOMSCHRIJVING	H.HEID M³/TON	TIJD LADEN	TIJD LOSSEN
15				
16				
17				
18				
19				
20				
21				
22				
23				
24				
25				
26				
27				
28				
	TOTAAL VERVOERD:			

Auteursrecht: sVa / Stichting Vervoeradres, Den Haag

Het vervoer geschiedt op de door sVa / Stichting Vervoeradres ter griffie van de arr.rechtbank te Amsterdam en Rotterdam gedeponeerde algemene voorwaarden voor het afvalstoffenvervoer over de weg, laatste versie. Voor aansprakelijkheid vervoerder z.o.z. In de vracht is verzekering niet begrepen

BD44924097

handtekening afzender

[redacted]

handtekening transporteur voor ontvangst der

[redacted]

[redacted]

versie 3.1 Art. 5606 - Uitgave Beurtvaartadres www.beurtvaartadres.nl Tel. 088-55 22 111

BEGELEIDINGSBRIEF

BEWIJS VAN ONTVANGST (B1) (retour naar ontdoener)

Verplicht te gebruiken voor transport van afvalstoffen

1

1 ☐ (primaire) ontdoener 2 ☐ ontvanger 3 ☐ handelaar 4 ■ bemiddelaar

afzender	DURA VERMEER INFRA MILEU BV
straat + nr	TAURUSAVENUE 165
postc. + woonpl.	2132 LS HOOFDDORP
VIHB-nummer	NH 502654 VIHB

2

factuuradres	DURA VERMEER INFRA MILIEU BV
postbus of straat + nr	TAURUSAVENUE 165
postc. + woonpl.	2132 LS HOOFDDORP

van Lijssel

Postbus 82 * 5390 AB * NULAND

Tel: +31(0)73-532 1325 * Fax: +31(0)73-532 1111

www.vanlijssel.nl * transport@vanlijssel.nl

3A

ontdoener	HAVENBEDRIJF AMSTERDAM NV
straat + nr	DE RUITERKADE 7
postc. + woonpl.	1033 AA AMSTERDAM

3B

locatie van herkomst	WERK KOIVISTOKADE
straat + nr	KOIVISTOKADE THV NUMMER 36
postc. + woonpl.	AMSTERDAM
datum aanvang transport	

4A

uitbesteed vervoerder	
straat + nr	
postc. + woonpl.	
VIHB-nummer	

4B

locatie van bestemming	WERK HILVERSUM
straat + nr	AMERSFOORTSEWEG 103
postc. + woonpl.	HILVERSUM
datum ontvangst transport	

5

getransporteerd door: 1 ☐ afzender 2 ☐ ontdoener 3 ☐ ontvanger 4 ☐ inzamelaar 5 ■ vervoerder 6 ☐ uitbesteed vervoerder (vak 4a)

ontvanger/inzamelaar/ vervoerder	VAN LIJSSEL TRANSPORT B.V.	VIHB-nummer	NB500300VXHB
straat + nr	GRAAF VAN SOLMSWEG 48		
postc. + woonpl.	5222 BP DEN BOSCH	kenteken	

route-inzameling ☐ ja ■ nee

routelijst bijsluiten (zie toelichting)

inzamelaarsregeling ☐ ja ■ nee

repeterende vrachten ■ ja ☐ nee

zie toelichting

6

afvalstroomnummer	gebruikelijke benaming van de afvalstoffen	aantal/ verpakking	eural code	verw. meth.	geschatte hoeveelheid (kg)	gewogen hoeveelheid (kg)
607282	"ZAND AW"	BULK	170504	B03		

RIT NR.	PRODUCTOMSCHRIJVING	H.HEID M³/TON	TIJD LADEN	TIJD LOSSEN
1		24	650	718
2		24	825	910
3		24	1000	1040
4		24	1155	1235
5		24	1335	1420
6				
7				
8				
9				
10				
11				
12				
13				
14				
	TOTAAL VERVOERD:			

RIT NR.	PRODUCTOMSCHRIJVING	H.HEID M³/TON	TIJD LADEN	TIJD LOSSEN
15				
16				
17				
18				
19				
20				
21				
22				
23				
24				
25				
26				
27				
28				
	TOTAAL VERVOERD:			

Auteursrecht: sVa / Stichting Vervoeradres, Den Haag

Het vervoer geschiedt op de door sVa / Stichting Vervoeradres ter griffie van de arr.rechtbank te Amsterdam en Rotterdam gedeponeerde algemene voorwaarden voor het afvalstoffenvervoer over de weg, laatste versie.

Voo[redacted] begrepen

BD44924098

handtekening afzender

har[redacted]

ha[redacted]t der zer[redacted]f

ha[redacted] goe[redacted] ger[redacted]

De begeleidingsbrief dient naar waarheid ingevuld te worden en is alleen geldig als de verplichte (donkere) velden zijn ingevuld en de handtekeningen zijn geplaatst door daartoe bevoegde personen. De donker gearceerde velden zijn soms, afhankelijk van de omstandigheden, verplicht (zie toelichting op de achterzijde van dit formulier)

versie 3.1 Art. 5606 - Uitgave Beurtvaartadres Tel. 088-55 22 111 www.beurtvaartadres.nl

BEGELEIDINGSBRIEF

BEWIJS VAN ONTVANGST (B1) (retour naar ontdoener)

Verplicht te gebruiken voor transport van afvalstoffen

De begeleidingsbrief dient naar waarheid ingevuld te worden en is alleen geldig als de verplichte (donkere) velden zijn ingevuld en de handtekeningen zijn geplaatst door daartoe bevoegde personen. De donker gearceerde velden zijn soms, afhankelijk van de omstandigheden, verplicht (zie toelichting op de achterzijde van dit formulier)

1

1 ☐ (primaire) ontdoener 2 ☐ ontvanger 3 ☐ handelaar 4 ■ bemiddelaar

afzender	DURA VERMEER INFRA MILEU BV
straat + nr	TAURUSAVENUE 165
postc. + woonpl.	2132 LS HOOFDDORP
VIHB-nummer	NH 502654 VIHB

2

factuuradres	DURA VERMEER INFRA MILIEU BV
postbus of straat + nr	TAURUSAVENUE 165
postc. + woonpl.	2132 LS HOOFDDORP

van Lijssel

Postbus 82 * 5390 AB * NULAND

Tel: +31(0)73-532 1325 * Fax: +31(0)73-532 1111

www.vanlijssel.nl * transport@vanlijssel.nl

3A

ontdoener	HAVENBEDRIJF AMSTERDAM NV
straat + nr	DE RUITERKADE 7
postc. + woonpl.	1033 AA AMSTERDAM

3B

locatie van herkomst	WERK KOIVISTOKADE
straat + nr	KOIVISTOKADE THV NUMMER 36
postc. + woonpl.	AMSTERDAM
datum aanvang transport	

4A

uitbesteed vervoerder	
straat + nr	
postc. + woonpl.	
VIHB-nummer	

4B

locatie van bestemming	WERK HILVERSUM
straat + nr	AMERSFOORTSEWEG 103
postc. + woonpl.	HILVERSUM
datum ontvangst transport	

5

getransporteerd door: 1 ☐ afzender 2 ☐ ontdoener 3 ☐ ontvanger 4 ☐ inzamelaar 5 ■ vervoerder 6 ☐ uitbesteed vervoerder (vak 4a)

route-inzameling ☐ ja ■ nee

ontvanger/inzamelaar/ vervoerder	VAN LIJSSEL TRANSPORT B.V.
straat + nr	GRAAF VAN SOLMSWEG 48
postc. + woonpl.	5222 BP DEN BOSCH
VIHB-nummer	NB500300VXHB
kenteken	

routelijst bijsluiten (zie toelichting)

inzamelaarsregeling ☐ ja ■ nee

repeterende vrachten ■ ja ☐ nee zie toelichting

6

afvalstroomnummer	gebruikelijke benaming van de afvalstoffen	aantal/ verpakking	eural code	verw. meth.	geschatte hoeveelheid (kg)	gewogen hoeveelheid (kg)
607282	"ZAND AW"	BULK	170504	B03		

RIT NR.	PRODUCTOMSCHRIJVING	H.HEID M³/TON	TIJD LADEN	TIJD LOSSEN
1	ZAND	25	07.00	0900
2	"	"	9.35	10,25
3	"	"	11.50	12,45
4	"	"	13,25	15.00
5				
6				
7				
8				
9				
10				
11				
12				
13				
14				
	TOTAAL VERVOERD:			

RIT NR.	PRODUCTOMSCHRIJVING	H.HEID M³/TON	TIJD LADEN	TIJD LOSSEN
15				
16				
17				
18				
19				
20				
21				
22				
23				
24				
25				
26				
27				
28				
	TOTAAL VERVOERD:			

Auteursrecht: sVa / Stichting Vervoeradres, Den Haag

Het vervoer geschiedt op de door sVa / Stichting Vervoeradres ter griffie van de arr.rechtbank te Amsterdam en Rotterdam gedeponeerde algemene voorwaarden voor het afvalstoffenvervoer over de weg, laatste versie.
Voor aansprakelijkheid vervoerder z.o.z. In de vracht is verzekering niet begrepen

BD44924099

handtekening afzender

[redacted]

versie 3.1 Art. 5606 - Uitgave Beurtvaartadres Tel. 088-55 22 111 www.beurtvaartadres.nl

BEGELEIDINGSBRIEF

BEWIJS VAN ONTVANGST (B1) (retour naar ontdoener)

Verplicht te gebruiken voor transport van afvalstoffen

De begeleidingsbrief dient naar waarheid ingevuld te worden en is alleen geldig als de verplichte (donkere) velden zijn ingevuld en de handtekeningen zijn geplaatst door zijn soms, afhankelijk van de omstandigheden, verplicht (zie toelichting op de achterzijde van dit formulier) daartoe bevoegde personen. De donker gearceerde velden

1

1 ☐ (primaire) ontdoener 2 ☐ ontvanger 3 ☐ handelaar 4 ■ bemiddelaar

afzender	DURA VERMEER INFRA MILEU BV
straat + nr	TAURUSAVENUE 165
postc. + woonpl.	2132 LS HOOFDDORP
VIHB-nummer	NH 502654 VIHB

2

factuuradres	DURA VERMEER INFRA MILIEU BV
postbus of straat + nr	TAURUSAVENUE 165
postc. + woonpl.	2132 LS HOOFDDORP

van Lijssel

Postbus 82 * 5390 AB * NULAND

Tel: +31(0)73-532 1325 * Fax: +31(0)73-532 1111

www.vanlijssel.nl * transport@vanlijssel.nl

3A

ontdoener	HAVENBEDRIJF AMSTERDAM NV
straat + nr	DE RUITERKADE 7
postc. + woonpl.	1033 AA AMSTERDAM

3B

locatie van herkomst	WERK KOIVISTOKADE
straat + nr	KOIVISTOKADE THV NUMMER 36
postc. + woonpl.	AMSTERDAM
datum aanvang transport	

4A

uitbesteed vervoerder	
straat + nr	
postc. + woonpl.	
VIHB-nummer	

4B

locatie van bestemming	WERK HILVERSUM
straat + nr	AMERSFOORTSEWEG 103
postc. + woonpl.	HILVERSUM
datum ontvangst transport	

5

getransporteerd door: 1 ☐ afzender 2 ☐ ontdoener 3 ☐ ontvanger 4 ☐ inzamelaar 5 ■ vervoerder 6 ☐ uitbesteed vervoerder (vak 4a)

ontvanger/inzamelaar/ vervoerder	VAN LIJSSEL TRANSPORT B.V.	VIHB-nummer	NB500300VXHB
straat + nr	GRAAF VAN SOLMSWEG 48		
postc. + woonpl.	5222 BP DEN BOSCH	kenteken	

route-inzameling ☐ ja ■ nee

routelijst bijsluiten (zie toelichting)

inzamelaarsregeling ☐ ja ■ nee

repeterende vrachten ■ ja ☐ nee zie toelichting

6

afvalstroomnummer	gebruikelijke benaming van de afvalstoffen	aantal/ verpakking	eural code	verw. meth.	geschatte hoeveelheid (kg)	gewogen hoeveelheid (kg)
607282	"ZAND AW"	BULK	170504	B03		

RIT NR.	PRODUCTOMSCHRIJVING	H.HEID M³/TON	TIJD LADEN	TIJD LOSSEN
1	Zand		7.00	7.45
2			8.45	9.30
3			11	11.45
4			13	13.45
5			14.15	15.00
6				
7				
8				
9				
10				
11				
12				
13				
14				
	TOTAAL VERVOERD:			

RIT NR.	PRODUCTOMSCHRIJVING	H.HEID M³/TON	TIJD LADEN	TIJD LOSSEN
15				
16				
17				
18				
19				
20				
21				
22				
23				
24				
25				
26				
27				
28				
	TOTAAL VERVOERD:			

Auteursrecht: sVa / Stichting Vervoeradres, Den Haag

Het vervoer geschiedt op de door sVa / Stichting Vervoeradres ter griffie van de arr.rechtbank te Amsterdam en Rotterdam gedeponeerde algemene voorwaarden voor het afvalstoffenvervoer over de weg, laatste versie.
Voor aansprakelijkheid vervoerder z.o.z. In de vracht is verzekering niet begrepen

BD44924100

handtekening afzender

handtekening ontdoener

handtekening transporteur voor ontvangst der

handtekening ontvanger (geadresseerde) voor

versie 3.1 Art. 5606 - Uitgave Beurtvaartadres www.beurtvaartadres.nl Tel. 088-55 22 111

BEGELEIDINGSBRIEF

BEWIJS VAN ONTVANGST (B1) (retour naar ontdoener)

Verplicht te gebruiken voor transport van afvalstoffen

De begeleidingsbrief dient naar waarheid ingevuld te worden en is alleen geldig als de verplichte (donkere) velden zijn ingevuld en de handtekeningen zijn geplaatst door zijn soms, afhankelijk van de omstandigheden, verplicht (zie toelichting op de achterzijde van dit formulier) daartoe bevoegde personen. De donker gearceerde velden

1

1 ☐ (primaire) ontdoener 2 ☐ ontvanger 3 ☐ handelaar 4 ■ bemiddelaar

afzender	DURA VERMEER INFRA MILEU BV
straat + nr	TAURUSAVENUE 165
postc. + woonpl.	2132 LS HOOFDDORP
VIHB-nummer	NH 502654 VIHB

2

factuuradres	DURA VERMEER INFRA MILIEU BV
postbus of straat + nr	TAURUSAVENUE 165
postc. + woonpl.	2132 LS HOOFDDORP

van Lijssel

Postbus 82 * 5390 AB * NULAND

Tel: +31(0)73-532 1325 * Fax: +31(0)73-532 1111

www.vanlijssel.nl * transport@vanlijssel.nl

3A

ontdoener	HAVENBEDRIJF AMSTERDAM NV
straat + nr	DE RUITERKADE 7
postc. + woonpl.	1033 AA AMSTERDAM

3B

locatie van herkomst	WERK KOIVISTOKADE
straat + nr	KOIVISTOKADE THV NUMMER 36
postc. + woonpl.	AMSTERDAM
datum aanvang transport	17-02-2022

4A

uitbesteed vervoerder	
straat + nr	
postc. + woonpl.	
VIHB-nummer	

4B

locatie van bestemming	WERK HILVERSUM
straat + nr	AMERSFOORTSEWEG 103
postc. + woonpl.	HILVERSUM
datum ontvangst transport	17-02-2022

5

getransporteerd door: 1 ☐ afzender 2 ☐ ontdoener 3 ☐ ontvanger 4 ☐ inzamelaar 5 ■ vervoerder 6 ☐ uitbesteed vervoerder (zie 4a)

ontvanger/inzamelaar/ vervoerder	VAN LIJSSEL TRANSPORT B.V.	VIHB-nummer	NB500300VXHB
straat + nr	GRAAF VAN SOLMSWEG 48		
postc. + woonpl.	5222 BP DEN BOSCH	kenteken	[illegible]

route-inzameling ☐ ja ■ nee

routelijst bijsluiten (zie toelichting)

inzamelaarsregeling ☐ ja ■ nee

repeterende vrachten ■ ja ☐ nee zie toelichting

6

afvalstroomnummer	gebruikelijke benaming van de afvalstoffen	aantal/ verpakking	eural code	verw. meth.	geschatte hoeveelheid (kg)	gewogen hoeveelheid (kg)
607282	"ZAND AW"	BULK	170504	B03		

RIT NR.	PRODUCTOMSCHRIJVING	H.HEID M³/TON	TIJD LADEN	TIJD LOSSEN
1	zand	30	09:40	10:10
2	zand	30	11:09	11:56
3	zand	30	13:20	
4	zand	30		
5				
6				
7				
8				
9				
10				
11				
12				
13				
14				
	TOTAAL VERVOERD:			

RIT NR.	PRODUCTOMSCHRIJVING	H.HEID M³/TON	TIJD LADEN	TIJD LOSSEN
15				
16				
17				
18				
19				
20				
21				
22				
23				
24				
25				
26				
27				
28				
	TOTAAL VERVOERD:			

Auteursrecht: sVa / Stichting Vervoeradres, Den Haag

Het vervoer geschiedt op de door sVa / Stichting Vervoeradres ter griffie van de arr.rechtbank te Amsterdam en Rotterdam gedeponeerde algemene voorwaarden voor het afvalstoffenvervoer over de weg, laatste versie.
Voor aansprakelijkheid vervoerder z.o.z. In de vracht is verzekering niet begrepen

BD44924136

handtekening afzender [redacted]

versie 3.1 Art. 5606 - Uitgave Beurtvaartadres Tel. 088-55 22 111
www.beurtvaartadres.nl

BEGELEIDINGSBRIEF

BEWIJS VAN ONTVANGST (B1) (retour naar ontdoener)

Verplicht te gebruiken voor transport van afvalstoffen

(10)

van Lijssel

Postbus 82 * 5390 AB * NULAND

Tel: +31(0)73-532 1325 * Fax: +31(0)73-532 1111

www.vanlijssel.nl * transport@vanlijssel.nl

1

1 ☐ (primaire) ontdoener 2 ☐ ontvanger 3 ☐ handelaar 4 ■ bemiddelaar

afzender	DURA VERMEER INFRA MILEU BV
straat + nr	TAURUSAVENUE 165
postc. + woonpl.	2132 LS HOOFDDORP
VIHB-nummer	NH 502654 VIHB

2

factuuradres	DURA VERMEER INFRA MILIEU BV
postbus of straat + nr	TAURUSAVENUE 165
postc. + woonpl.	2132 LS HOOFDDORP

3A

ontdoener	HAVENBEDRIJF AMSTERDAM NV
straat + nr	DE RUITERKADE 7
postc. + woonpl.	1033 AA AMSTERDAM

3B

locatie van herkomst	WERK KOIVISTOKADE
straat + nr	KOIVISTOKADE THV NUMMER 36
postc. + woonpl.	AMSTERDAM
datum aanvang transport	

4A

uitbesteed vervoerder	
straat + nr	
postc. + woonpl.	
VIHB-nummer	

4B

locatie van bestemming	WERK HILVERSUM
straat + nr	AMERSFOORTSEWEG 103
postc. + woonpl.	HILVERSUM
datum ontvangst transport	

5

getransporteerd door: 1 ☐ afzender 2 ☐ ontdoener 3 ☐ ontvanger 4 ☐ inzamelaar 5 ■ vervoerder 6 ☐ uitbesteed vervoerder

ontvanger/inzamelaar/vervoerder	VAN LIJSSEL TRANSPORT B.V.	VIHB-nummer	NB500300VXHB
straat + nr	GRAAF VAN SOLMSWEG 48		
postc. + woonpl.	5222 BP DEN BOSCH	kenteken	

route-inzameling ☐ ja ■ nee

routelijst bijsluiten (zie toelichting)

inzamelaarsregeling ☐ ja ■ nee

repeterende vrachten ■ ja ☐ nee

zie toelichting

6

afvalstroomnummer	gebruikelijke benaming van de afvalstoffen	aantal/ verpakking	eural code	verw. meth.	geschatte hoeveelheid (kg)	gewogen hoeveelheid (kg)
607282	"ZAND AW"	BULK	170504	B03		

RIT NR.	PRODUCTOMSCHRIJVING	H.HEID M³/TON	TIJD LADEN	TIJD LOSSEN
1	Zand		07 41	10 [illegible]
2	Zand		10 28	11 25
3	Zand		12 10	13 [illegible]
4	Zand		14 5	15 40
5				
6				
7				
8				
9				
10				
11				
12				
13				
14				
	TOTAAL VERVOERD:			

RIT NR.	PRODUCTOMSCHRIJVING	H.HEID M³/TON	TIJD LADEN	TIJD LOSSEN
15				
16				
17				
18				
19				
20				
21				
22				
23				
24				
25				
26				
27				
28				
	TOTAAL VERVOERD:			

De begeleidingsbrief dient naar waarheid ingevuld te worden en is alleen geldig als de verplichte (donkere) velden zijn ingevuld en de handtekeningen zijn geplaatst door daartoe bevoegde personen. De donker gearceerde velden zijn soms, afhankelijk van de omstandigheden, verplicht (zie toelichting op de achterzijde van dit formulier)

Auteursrecht: sVa / Stichting Vervoeradres, Den Haag

Het vervoer geschiedt op de door sVa / Stichting Vervoeradres ter griffie van de arr.rechtbank te Amsterdam en Rotterdam gedeponeerde algemene voorwaarden voor het afvalstoffenvervoer over de weg, laatste versie.
Voor aansprakelijkheid vervoerder z.o.z.
In de vracht is verzekering niet begrepen

BD44924135

handtekening afzender	handtekening transporteur voor ontvangst der	handtekening ontvanger (geadresseerde) voor
	[redacted]	goe[redacted] gen[redacted]

versie 3.1 Art. 5606 - Uitgave Beurtvaartadres
www.beurtvaartadres.nl Tel. 088-55 22 111

Bijlage 7 Kwaliteitsborging

Sweco Nederland B.V. wil met haar producten en diensten zo goed mogelijk aan de behoeften, doelstellingen en eisen van haar opdrachtgevers voldoen. Voor het bewijsbaar en zichtbaar maken van de kwaliteit (kwaliteitsborging) beschikt Sweco Nederland B.V. over een kwaliteitssysteem. Dit kwaliteitssysteem is er mede op gericht de individuele kennis, kunde en activiteiten van de medewerkers zodanig te organiseren en af te stemmen, dat de kwaliteit van de gezamenlijk tot stand gebrachte producten en diensten zo goed mogelijk beheerst en gewaarborgd worden. De kwaliteit van de door Sweco Nederland B.V. uitgevoerde onderzoeken en gegeven adviezen op het gebied van bodembeheer wordt gewaarborgd door onderstaande:

NEN-EN-ISO 9001
Het managementsysteem van Sweco Nederland B.V. is gecertificeerd voor NEN-EN-ISO 9001. Deze norm geeft een model voor externe kwaliteitsborging en certificatie. Hierin wordt een aantal activiteiten aangegeven, die zorgen voor vertrouwen in de relatie klant/leverancier. Dit omvat zowel randvoorwaarden voor kwaliteitsverbetering als eisen voor kwaliteitsborging.

NEN-EN-ISO 14001
Het managementsysteem van Sweco Nederland B.V. is gecertificeerd voor NEN-EN-ISO 14001. Deze norm geeft eisen en richtlijnen voor het gebruik van milieuzorgsystemen. Met het certificaat toont Sweco aan dat zij de zorg voor het milieu in haar dienstverlening en interne bedrijfsvoering goed heeft georganiseerd. Kernpunten daarbij zijn het naleven van wet- en regelgeving en de voortdurende verbetering van milieuprestaties.

SIKB
De Stichting Infrastructuur Kwaliteitsborging Bodembeheer (SIKB) is een samenwerkingsverband van markt en overheid, die werk aan de kwaliteit binnen de praktijk van bodem en ondergrond (bodembeheer, bodembescherming, waterbeheer en archeologie). De SIKB-activiteiten bestaan o.a. uit het samen met betrokkenen ontwikkelen van (werk)methoden en het vastleggen van deze methoden in handreikingen of richtlijnen (BRL's) en daaronder vallende protocollen. Daarnaast biedt zij een platform voor kennisoverdracht en kennisdeling. Sweco is actief betrokken bij het werk van SIKB en is gecertificeerd voor de BRL SIKB 2000 (uitvoeren ven veldwerk) en 6000 (milieukundige begeleiding van bodemsanering).

ARBO en VGM
Sweco Nederland B.V. voldoet aan de specifieke veiligheidseisen die voor ARBO, veiligheid, gezondheid en milieu gelden. Risico's worden op bedrijfs-, vakgebied- en projectniveau geïdentificeerd en geëvalueerd. Ook de effectiviteit van de genomen maatregelen wordt gemonitord.

Besluit Bodemkwaliteit (BBK)
Het Besluit bodemkwaliteit (onderdeel KWALIBO) richt zich op kwaliteit én integriteit van de bodemintermediair. De kwaliteitseisen zijn vastgelegd in beoordelingsrichtlijnen, protocollen en andere documenten. Met een certificaat moeten bodemintermediairs (aannemers, inspectie-instellingen, milieukundige begeleiders e.d.) aantonen dat hun bedrijf aan de kwaliteitseisen voldoet. Het bevoegd gezag mag alleen gegevens accepteren van een erkende intermediair. Bovendien moeten de personen en instellingen die bepaalde cruciale functies in het bodembeheer vervullen (milieukundige begeleiding, monsterneming bij partijkeuringen, veldwerk, certificatie en inspectie), onafhankelijk zijn van hun opdrachtgever (eigenaar / initiatiefnemer). Functiescheiding en het (laten) uitvoeren van de aangewezen werkzaamheden door erkende bodemintermediairs gelden vanaf de datum dat erkenning verplicht is.

Kwaliteitskader veldwerk
Volgens het Besluit bodemkwaliteit dient onderzoek uitgevoerd te worden volgens door de SIKB vastgestelde beoordelingsrichtlijnen. In de rapportage wordt vermeld welke werkzaamheden zijn uitgevoerd onder de beoordelingsrichtlijnen en onderliggende protocollen:

- (water)bodem- of asbestonderzoek onder beoordelingsrichtlijn 'BRL SIKB 2000 Veldwerk bij milieuhygiënisch bodem- en waterbodemonderzoek' versie 5 of 6.0, en de bijbehorende protocollen 2001, 2002, 2003 en 2018.
- partijkeuringen onder beoordelingsrichtlijn 'BRL SIKB 1000 monsterneming voor partijkeuringen', versie 8.2 of 9.0 en de bijbehorende protocollen 1001, 1002, 1003 en 1004.
- mechanische boringen worden uitgevoerd onder beoordelingsrichtlijn 'BRL SIKB 2100 Mechanisch boren', versie 3.3 of 4.0 en het bijbehorende protocol 2101.
- milieukundige begeleiding onder beoordelingsrichtlijn 'BRL SIKB 6000 Milieukundige begeleiding van (water) bodemsaneringen, ingrepen in de waterbodem en nazorg', versie 4.2 of 5.0 en de bijhorende protocollen 6001, 6002 en 6003.

De in werking zijnde versies van de beoordelingsrichtlijnen en de daaronder vallende protocollen worden gehanteerd door de uitvoerende partij. Het certificaatnummer van de uitvoerende partij wordt opgenomen in de rapportage. Het moment van certificaatvernieuwing is te controleren op www.bodemplus.nl.

Tevens wordt in de rapportage opgenomen op welke punten eventueel is afgeweken van de protocollen en wat de mogelijke consequenties zijn van de afwijkingen.
Sweco Nederland B.V. voert werkzaamheden uit waarvoor zij is gecertificeerd (BRL SIKB 2000, protocollen 2001, 2002, 2003 en 2018), dan wel worden de werkzaamheden binnen de van toepassing zijnde beoordelingsrichtlijnen en bijbehorende protocollen uitbesteed aan partijen welke hiervoor door het ministerie van I&W zijn erkend.

Kwaliteitskader Laboratoriumonderzoek
De laboratoria die Sweco inschakelt voor het uitvoeren van milieukundig laboratoriumonderzoek, voldoen aan de accreditatiecriteria van de Raad voor Accreditatie conform NEN-EN-ISO/IEC 17025.

Onafhankelijkheid
Sweco Nederland B.V. verklaart hierbij dat zij en haar onderaannemers geen belang hebben bij de uitkomsten van een partijkeuring, bodem-, asbest- en/of waterbodemonderzoek. Het onderzoek wordt derhalve volgens de eisen uit het Besluit bodemkwaliteit onafhankelijk uitgevoerd.

Klachtenafhandeling
Wanneer er een meningsverschil ontstaat over de uitvoering van de werkzaamheden binnen bovengenoemd kwaliteitskader, is het mogelijk een klacht in te dienen bij Sweco. In nadere afstemming wordt dan getracht een oplossing te bieden. Indien dit geen uitkomst biedt is het mogelijk zich in tweede instantie te wenden tot de betreffende certificatie-instelling.

4 BEGELEIDINGSBRIEF

BEWIJS VAN ONTVANGST (B1) (retour naar ontdoener)
Verplicht te gebruiken voor transport van afvalstoffen

POUW
THEO POUW GROEP

[redacted] bv
Isotopenweg 29
[redacted]
Tel. 030 24 25 262
info@theopouw.nl

[redacted] bv
Vestiging Lelystad
8211 AC [redacted]
Tel. 088 02 29 361
[redacted]@theopouw.nl

[redacted]
Secundaire Bouwstoffen bv
[redacted]
Spikerboor 19
8491 PB Akkrum
Tel. 0596 548 900
eemshaven@theopouw.nl
akkrum@theopouw.nl

[redacted]
Secundaire Bouwstoffen Weert bv
[redacted]
Tel. 0495 583 330
[redacted]@theopouw.nl

Postadres: [redacted] www.theopouw.nl

1

1 ☐ (primaire) ontdoener 2 ☐ ontvanger 3 ☐ handelaar 4 ☐ bemiddelaar

afzender: GEM Crailo B.V.
straat + nr: Nieuwe Crailoseweg 103
postc. + woonpl.: 1222 AB Hilversum
VIHB-nummer:

2

factuuradres: Dura Vermeer Infra Milieu BV
postbus of straat + nr: Postbus 577
postc. + woonpl.: 2130 AN HOOFDDORP

3A

ontdoener: [redacted]ailo B.V.
straat + nr: Nieuwe Crailoseweg 103
postc. + woonpl.: 1222 AB Hilversum

3B

locatie van herkomst: HILVERSUM AMERSFOORTSESTR
straat + nr: AMERSFOORTSESTRAATWEG
postc. + woonpl.: 1222 AB HILVERSUM
datum aanvang transport: 22-3-22

4A

uitbesteed vervoerder:
straat + nr:
postc. + woonpl.:
VIHB-nummer:

4B

locatie van bestemming: THEO POUW BV
straat + nr: ISOTOPENWEG 29
postc. + woonpl.: 3542 AS UTRECHT
datum ontvangst transport:

5

getransporteerd door: 1 ☐ afzender 2 ☐ ontdoener 3 ☐ ontvanger 4 ☐ inzamelaar 5 ☐ vervoerder 6 ☐ uitbesteed (vak 4a) vervoerder

ontvanger/inzamelaar/vervoerder: Theo Pouw BV
straat + nr: Isotopenweg 29
postc. + woonpl.: 3542 AS UTRECHT

VIHB-nu[redacted]
kenteke[redacted]

route-inzameling ☐ ja ☐ nee
routelijst bijsluiten (zie toelichting)
inzamelaarsregeling ☐ ja ☐ nee
repeterende vrachten ☐ ja ☐ nee
zie toelichting

6

afvalstroomnummer	gebruikelijke benaming van de afvalstoffen	aantal/ verpakking	eural code	verw. meth.	geschatte hoeveelheid (kg)	gewogen hoeveelheid (kg)
062512200469	Verontr. grond (org & anorg)		170504	D05		
	Depol 1					

11245
Dura Vermeer Infra Milieu BV
Postbus 577
2130 AN HOOFDDORP

!! STEEKPROEF !!

AFHAAL / LEVERBON
Weegbonnummer: I1000100307619
Datum: 23-03-2022
Begeleidingsbrief:
Kenteken/wagennr.: 73BDL4
Vervoerder: Theo Pouw BV
Product: WGI201
Verontr. grond (org & anorg)

Contractnummer: 10523238
Ordernummer: 10525041 Type: SO
Bestemming: HILVERSUM AMERSFOORTSESTRAATWEG
AMERSFOORTSESTRAATWEG
1222 AB HILVERSUM

Certificaat:
Toepassing:

Afvalstr.: 062512200469
Vergunning: 06251

Weging 1: 17.820 kg (Pt) 07:29
Weging 2: 49.760 kg 13:18
Netto: 31.940 kg Inkomend

De begeleidingsbrief dient naar waarheid ingevuld te worden en is alleen geldig als de verplichte (donkere) velden zijn ingevuld en de handtekeningen zijn geplaatst door de[illegible]e bevoegde personen. De donker gearceerde velden zijn soms [illegible]nkelijk van de omstandigheden, verplicht (zie toelichting op de achterzijde van dit formulier)

Het vervoer geschiedt op de door sVa / Stichting Vervoeradres ter griffie van de arr.rechtbank te Amsterdam en Rotterdam gedeponeerde algemene voorwaarden voor het afvalstoffenvervoer over de weg. laatste versie. Voor aansprakelijkheid vervoerder z.o.z. In de vracht is verzekering niet begrepen

AR 10912421

[redacted]

[redacted]

version 7.0 28/01/19
Nabestellen: www.logistiekconcurrent.nl Tel. 085 - 27 34 999 0658-1

4 BEGELEIDINGSBRIEF

BEWIJS VAN ONTVANGST (B1) (retour naar ontdoener)
Verplicht te gebruiken voor transport van afvalstoffen

THEO POUW GROEP

[redacted] bv
Isotopenweg 21
Isotopenweg 29
[redacted] Utrecht
Tel. 030 24 25 262
info@theopouw.nl

[redacted] bv
Vestiging Lelystad
Asfaltstraat 25
[redacted] Lelystad
Tel. 088 02 29 361
[redacted]@theopouw.nl

Secundaire Bouwstoffen bv
Kwelderweg 15
[redacted] Eemshaven
Spikerboor 19
[redacted] Akkrum
Tel. 0596 548 900
eemshaven@theopouw.nl
akkrum@theopouw.nl

Secundaire Bouwstoffen Weert bv
Wetering 2
6002 SM Weert
[redacted]95 583 330
[redacted]theopouw.nl

Postadres: Postbus 40329, [redacted] Utrecht www.theopouw.nl

67

1

1 ☐ (primaire) ontdoener 2 ☐ ontvanger 3 ☐ handelaar 4 ☐ bemiddelaar

afzender: GEM Crailo B.V.
straat + nr: Nieuwe Crailoseweg 103
postc. + woonpl.: 1222 AB Hilversum
VIHB-nummer:

2

factuuradres: Dura Vermeer Infra Milieu BV
postbus of straat + nr: Postbus 577
postc. + woonpl.: 2130 AN HOOFDDORP

3A

ontdoener: GEM Crailo B.V.
straat + nr: Nieuwe Crailoseweg 103
postc. + woonpl.: 1222 AB Hilversum

3B

locatie van herkomst: HILVERSUM AMERSFOORTSESTR.
straat + nr: AMERSFOORTSESTRAATWEG
postc. + woonpl.: 1222 AB HILVERSUM
datum aanvang transport:

4A

uitbesteed vervoerder:
straat + nr:
postc. + woonpl.:
VIHB-nummer:

4B

locatie van bestemming: THEO POUW BV
straat + nr: ISOTOPENWEG 29
postc. + woonpl.: 3542 AS UTRECHT
datum ontvangst transport:

5

getransporteerd door: 1 ☐ afzender 2 ☐ ontdoener 3 ☐ ontvanger 4 ☐ inzamelaar 5 ☐ vervoerder 6 ☐ uitbesteed vervoerder (zie 4a)

ontvanger/inzamelaar/vervoerder: Theo Pouw BV
straat + nr: Isotopenweg 29
postc. + woonpl.: 3542 AS UTRECHT
VIHB-nummer: 50003TVIHB
kenteken: [redacted]

route-inzameling ☐ ja ☐ nee
routelijst bijsluiten (zie toelichting)
inzamelaarsregeling ☐ ja ☐ nee
repeterende vrachten ☐ ja ☐ nee
zie toelichting

6

afvalstroomnummer	gebruikelijke benaming van de afvalstoffen	aantal/ verpakking	eural code	verw. meth.	geschatte hoeveelheid (kg)	gewogen hoeveelheid (kg)
062512200469	Verontr. grond (org & anorg)		170504	D05	32.820	
	Depot					

!! STEEKPROEF !!

11245
Dura Vermeer Infra Milieu BV
Postbus 577
2130 AN HOOFDDORP

AFHAAL / LEVERBON

Weegbonnummer: I1000100307623
Datum: 23-03-2022
Begeleidingsbrief:
Kenteken/wagennr.: 57BKR6
Vervoerder: Theo Pouw BV
Product: WGI201
Verontr. grond (org & anorg)

Contractnummer: 10523230
Ordernummer: 10525041 Type: SO
Bestemming: HILVERSUM AMERSFOORTSESTRAATWEG
AMERSFOORTSESTRAATWEG
1222 AB HILVERSUM

Certificaat:
Toepassing:

Afvalstr.: 062512200469
Vergunning: 06251

Weging 1: 16.900 kg (Pt) 06:07
Weging 2: 49.720 kg 13:20
Netto: 32.820 kg Inkomend

De begeleidingsbrief dient naar waarheid ingevuld te worden en is alleen geldig als de verplichte (donkere) velden zijn ingevuld en de handtekeningen zijn geplaatst door [illegible] zijn soms, afhankelijk van de omstandigheden, verplicht (zie toelichting op de achterzijde van dit formulier) [illegible] bevoegde personen. De donker gearceerde velden

version 7.0 28/01/19
Nabestellen: www.logistiekconcurrent.nl Tel. 085 - 27 34 999 0658-1

Het vervoer geschiedt op de door sVa / Stichting Vervoeradres ter griffie van de arr.rechtbank te Amsterdam en Rotterdam gedeponeerde algemene voorwaarden voor het afvalstoffenvervoer over de weg, laatste versie. Voor aansprakelijkheid vervoerder z.o.z. In de vracht is verzekering niet begrepen

AR 109 2422

4 BEGELEIDINGSBRIEF

BEWIJS VAN ONTVANGST (B1) (retour naar ontdoener)
Verplicht te gebruiken voor transport van afvalstoffen

THEO POUW GROEP

[redacted] bv
Isotopenweg 21
Isotopenweg 29
3542 AS Utrecht

Tel. 030 24 25 262
info@theopouw.nl

[redacted] bv
Vestiging Lelystad
Asfaltstraat 25
8211 AC Lelystad

Tel. 088 02 29 361
[redacted]@theopouw.nl

[redacted]
Secundaire Bouwstoffen bv
Kwelderweg 15
[redacted] Eemshaven
Spikerboor 19
8491 PB Akkrum

Tel. 0596 548 900
eemshaven@theopouw.nl
akkrum@theopouw.nl

[redacted]
Secundaire Bouwstoffen Weert bv
Wetering 2
6002 SM [redacted]
Tel. 04[redacted]
[redacted]@theopouw.nl

Postadres: [redacted] www.theopouw.nl

1

1 ☒ (primaire) ontdoener 2 ☐ ontvanger 3 ☐ handelaar 4 ☐ bemiddelaar

afzender GEM Crailo B.V.
straat + nr Nieuwe Crailoseweg 103
postc. + woonpl. 1222 AB Hilversum
VIHB-nummer

2

factuuradres Dura Vermeer Infra Milieu BV
postbus of straat + nr Postbus 577
postc. + woonpl. 2130 AN HOOFDDORP

3A

ontdoener GEM Crailo B.V.
straat + nr Nieuwe Crailoseweg 103
postc. + woonpl. 1222 AB Hilversum

3B

locatie van herkomst HILVERSUM AMERSFOORTSESTR.
straat + nr AMERSFOORTSESTRAATWEG
postc. + woonpl. 1222 AB HILVERSUM
datum aanvang transport 23-3-2022

4A

uitbesteed vervoerder Schultemaan
straat + nr Hermesweg 26
postc. + woonpl. Rotterdam
VIHB-nummer [redacted]

4B

locatie van bestemming THEO POUW BV
straat + nr ISOTOPENWEG 29
postc. + woonpl. 3542 AS UTRECHT
datum ontvangst transport 23-3-2022

5

getransporteerd door: 1 ☐ afzender 2 ☐ ontdoener 3 ☐ ontvanger 4 ☐ inzamelaar 5 ☐ vervoerder 6 ☐ uitbesteed vervoerder (vak 4a)

ontvanger/inzamelaar/vervoerder Theo Pouw BV
straat + nr Isotopenweg 29
postc. + woonpl. 3542 AS UTRECHT
VIHB-nummer [redacted]
kenteken [redacted]

route-inzameling ☐ ja ☐ nee
…telijst bijsluiten (zie toelichting)
…zamelaarsregeling ☐ ja ☐ nee
…beterende vrachten ☐ ja ☐ nee
…toelichting

6

afvalstroomnummer	gebruikelijke benaming van de afvalstoffen	aantal/ verpakking	eural code	verw. meth.	geschatte hoeveelheid (kg)	gewogen hoeveelheid (kg)
062512200469	Vrijk. grond (org & anorg)		170504	D05		
	Dep I					

!! STEEKPROEF !!

11245
Dura Vermeer Infra Milieu BV
Postbus 577
2130 AN HOOFDDORP

AFHAAL / LEVERBON

Weegbonnummer: I1000100307635
Datum: 23-03-2022
Begeleidingsbrief:
Kenteken/wagennr.: 33BFF4
Vervoerder: Schultemán Transport BV
Product: WGI201
Vrijkontr. grond (org & anorg)

Contractnummer: 10523238
Ordernummer: 10525041 Type: SO
Bestemming: HILVERSUM AMERSFOORTSESTRAATWEG
AMERSFOORTSESTRAATWEG
1222 AB HILVERSUM

Certificaat:
Toepassing:

Afvalstr.: 062512200469
Vergunning: 06251

Weging 1: 18.460 kg (Pt) 09:01
Weging 2: 51.620 kg 13:28
Netto: 33.160 kg Inkomend

De begeleidingsbrief dient naar waarheid ingevuld te worden en is alleen geldig als de verplichte (donkere) velden zijn ingevuld en de handtekeningen zijn geplaatst door de bevoegde personen. De donker gearceerde velden zijn soms, afhankelijk van de omstandigheden, verplicht (zie toelichting op de achterzijde van dit formulier)

Nabestellen: www.logistiekconcurrent.nl Tel. 085 - 27 34 999 0658-1

version 7.0 28/01/19

Het vervoer geschiedt op de door sVa / Stichting Vervoeradres ter griffie van de arr.rechtbank te Amsterdam en Rotterdam gedeponeerde algemene voorwaarden voor het afvalstoffenvervoer over de weg, laatste versie. Voor aansprakelijkheid vervoerder z.o.z. In de vracht is verzekering niet begrepen

AF 10912423

DURAVERMEER

Project	**Bs Crailo Laren**	**Bestekspost**		Partijkeuring		
Materiaal	**verontr. Grond (org &anorg)**			Afvalstroomnummer	0625	
Referentie	**221006**			Euralcode	170504	
Gewijzigd op datum:	**22-03-2022**			verwerkingsmethode	D05	
Gewijzigd door:	**EG**			meldingsnummer		

aantal	Bon nummer	Datum aanvoer	transporteur	kenteken	Afkomstig	bestemming	Soort Materiaal	hoeveelheid ton	Witte bon aanwezig	rose bon ontdoener aanwezig	Weegbon aanwezig
									ja / nee	ja / nee	ja / nee
1	AR10912424	23-03-2022	G.vd	58-BPD-4	N74		Verontr. Grond. (org & anorg)	**33,64**	Ja	Ja	Ja
2	AR10912425	23-03-2022		92-BJH-4	N74		Verontr. Grond. (org & anorg)	**32,46**	Ja	Ja	Ja
3	AR10912426	23-03-2022		73-BDL-4	N74		Verontr. Grond. (org & anorg)	**33,72**	Ja	Ja	Ja
4	AR10912427	23-03-2022		57-BKR-6	N74		Verontr. Grond. (org & anorg)	**35,48**	Ja	Ja	Ja
5	AR10912428	23-03-2022		58-BBD-8	N74		Verontr. Grond. (org & anorg)	**29,82**	Ja	Ja	Ja
6	AR10912429	23-03-2022		33-BFF-4	N74		Verontr. Grond. (org & anorg)	**33,14**	Ja	Ja	Ja
7	AR10912430	23-03-2022	G.vd	58-BPD-4	N74		Verontr. Grond. (org & anorg)	**35,26**	Ja	Ja	Ja
8	AR10912431	23-03-2022		92-BJH-4	N74		Verontr. Grond. (org & anorg)	**33,84**	Ja	Ja	Ja
9	AR10912432	23-03-2022		73-BDL-4	N74		Verontr. Grond. (org & anorg)	**32,3**	Ja	Ja	Ja
10	AR10912433	23-03-2022		57-BKR-6	N74		Verontr. Grond. (org & anorg)	**34,96**	Ja	Ja	Ja
11	AR10912434	23-03-2022		58-BBD-8	N74		Verontr. Grond. (org & anorg)	**29,22**	Ja	Ja	Ja
12	AR10912435	23-03-2022		33-BFF-4	N74		Verontr. Grond. (org & anorg)	**33,44**	Ja	Ja	Ja
13	AR10912436	24-03-2022		73-BDL-4	N74		Verontr. Grond. (org & anorg)	**34,42**	Ja	Ja	Ja
14	AR10912437	24-03-2022		57-BKR-6	N74		Verontr. Grond. (org & anorg)	**34,22**	Ja	Ja	Ja
15	AR10912438	24-03-2022		58-BBD-8	N74		Verontr. Grond. (org & anorg)	**29,16**	Ja	Ja	Ja
16	AR10912439	24-03-2022	G.vd	58-BPD-4	N74		Verontr. Grond. (org & anorg)	**34,08**	Ja	Ja	Ja
17	AR10912440	24-03-2022		33-BFF-4	N74		Verontr. Grond. (org & anorg)	**33,9**	Ja	Ja	Ja
18	AR10917882	24-03-2022	G.vd	58-BPD-4	N74		Verontr. Grond. (org & anorg)	**34,86**	Ja	Ja	Ja
19	AR10917883	24-03-2022		58-BBD-8	N74		Verontr. Grond. (org & anorg)	**30,74**	Ja	Ja	Ja
20	AR10917884	24-03-2022		33-BFF-4	N74		Verontr. Grond. (org & anorg)	**33,88**	Ja	Ja	Ja
21	AR10917885	28-03-2022		73-BDL-4	N74		Verontr. Grond. (org & anorg)	**33,98**	Ja	Ja	Ja
22	AR10917886	28-03-2022		92-BJH-4	N74		Verontr. Grond. (org & anorg)	**32,72**	Ja	Ja	Ja
23	AR10891001	28-03-2022	G.vd	58-BPD-4	N74		Verontr. Grond. (org & anorg)	**33,44**	Ja	Ja	Ja
24	AR10891002	28-03-2022		58-BBD-8	N74		Verontr. Grond. (org & anorg)	**28,28**	Ja	Ja	Ja
25	AR10891003	28-03-2022		33-BFF-4	N74		Verontr. Grond. (org & anorg)	**33,94**	Ja	Ja	Ja
26	AR10891004	28-03-2022		73-BDL-4	N74		Verontr. Grond. (org & anorg)	**35,7**	Ja	Ja	Ja
27	AR10891005	28-03-2022		92-BJH-4	N74		Verontr. Grond. (org & anorg)	**32,82**	Ja	Ja	Ja
28	AR10891006	28-03-2022	G.vd	58-BPD-4	N74		Verontr. Grond. (org & anorg)	**33,98**	Ja	Ja	Ja
29	AR10891007	28-03-2022		58-BBD-8	N74		Verontr. Grond. (org & anorg)	**30,56**	Ja	Ja	Ja
30	AR10891008	28-03-2022		73-BDL-4	N74		Verontr. Grond. (org & anorg)	**35,34**	Ja	Ja	Ja
31	AR10891009	28-03-2022		33-BFF-4	N74		Verontr. Grond. (org & anorg)	**33,12**	Ja	Ja	Ja
32	AR10891010	28-03-2022		92-BJH-4	N74		Verontr. Grond. (org & anorg)	**32,66**	Ja	Ja	Ja
33	AR10891011	28-03-2022	G.vd	58-BPD-4	N74		Verontr. Grond. (org & anorg)	**34,28**	Ja	Ja	Ja
34	AR10891012	28-03-2022		58-BBD-8	N74		Verontr. Grond. (org & anorg)	**29,44**	Ja	Ja	Ja
35	AR10891013	28-03-2022		73-BDL-4	N74		Verontr. Grond. (org & anorg)	**34,3**	Ja	Ja	Ja
36	AR10891014	28-03-2022		33-BFF-4	N74		Verontr. Grond. (org & anorg)	**33,82**	Ja	Ja	Ja
37	AR10891015	28-03-2022	G.vd	58-BPD-4	N74		Verontr. Grond. (org & anorg)	**35,64**	Ja	Ja	Ja
38	AR10891016	28-03-2022		92-BJH-4	N74		Verontr. Grond. (org & anorg)	**31,56**	Ja	Ja	Ja
39	AR10891017	28-03-2022		58-BBD-8	N74		Verontr. Grond. (org & anorg)	**30,32**	Ja	Ja	Ja
	Totaal ton							**1288,44**			

4 BEGELEIDINGSBRIEF

BEWIJS VAN ONTVANGST (B1) (retour naar ontdoener)
Verplicht te gebruiken voor transport van afvalstoffen

THEO POUW GROEP

Theo Pouw bv
Isotopenweg 21
Isotopenweg 29
3542 AS Utrecht
Tel. 030 24 25 262
info@theopouw.nl

Theo Pouw bv
Vestiging Lelystad
Asfaltstraat 25
8211 AC Lelystad
Tel. 088 02 29 361
lelystad@theopouw.nl

Theo Pouw
Secundaire Bouwstoffen bv
Kwelderweg 15
9979 XN Eemshaven
Spikerboor 19
8491 PB Akkrum
Tel. 0596 548 900
eemshaven@theopouw.nl
akkrum@theopouw.nl

Theo Pouw
Secundaire Bouwstoffen Weert bv
Wetering 2
6002 SM Weert
Tel. 0495 583 330
weert@theopouw.nl

Postadres: Postbus 40329, 3504 AC Utrecht www.theopouw.nl

1

1 ☒ (primaire) ontdoener 2 ☐ ontvanger 3 ☐ handelaar 4 ☐ bemiddelaar

afzender: GEM Crailo B.V.
straat + nr: Nieuwe Crailoseweg 103
postc. + woonpl.: 1222 AB Hilversum
VIHB-nummer:

2

factuuradres: Dura Vermeer Infra Milieu BV
postbus of straat + nr: Postbus 577
postc. + woonpl.: 2130 AN HOOFDDORP

3A

ontdoener: GEM Crailo B.V.
straat + nr: Nieuwe Crailoseweg 103
postc. + woonpl.: 1222 AB Hilversum

3B

locatie van herkomst: HILVERSUM AMERSFOORTSESTR
straat + nr: AMERSFOORTSESTRAATWEG
postc. + woonpl.: 1222 AB HILVERSUM
datum aanvang transport:

4A

uitbesteed vervoerder: God Kamp
straat + nr: Wetering 49
postc. + woonpl.: 3771 KR Barneveld
VIHB-nummer:

4B

locatie van bestemming: THEO POUW BV
straat + nr: ISOTOPENWEG 29
postc. + woonpl.: 3542 AS UTRECHT
datum ontvangst transport: 23-3-2022

5

getransporteerd door: 1 ☐ afzender 2 ☐ ontdoener 3 ☐ ontvanger 4 ☐ inzamelaar 5 ☐ vervoerder 6 ☐ uitbesteed vervoerder (zie blz 4a)

ontvanger/inzamelaar/vervoerder: Theo Pouw BV
straat + nr: Isotopenweg 29
postc. + woonpl.: 3542 AS UTRECHT
VIHB-nummer: 500037VIHB
kenteken: [redacted]

route-inzameling ☐ ja ☐ nee
routelijst bijsluiten (zie toelichting)
inzamelaarsregeling ☐ ja ☐ nee
repeterende vrachten ☐ ja ☐ nee
zie toelichting

6

afvalstroomnummer	gebruikelijke benaming van de afvalstoffen	aantal/ verpakking	eural code	verw. meth.	geschatte hoeveelheid (kg)	gewogen hoeveelheid (kg)
062512200469	Verontr. grond (org & anorg)		170504	D05		
	Depot 2					

11245
Dura Vermeer Infra Milieu BV
Postbus 577
2130 AN HOOFDDORP

AFHAAL / LEVERBON

Weegbonnummer: I1000100307700
Datum: 23-03-2022
Begeleidingsbrief:
Kenteken/wagennr.: 58BFD4
Vervoerder: G. van de Kamp
Product: WGI201
Verontr. grond (org & anorg)

Contractnummer: 10523238
Ordernummer: 10525041 Type: SO
Bestemming: HILVERSUM AMERSFOORTSESTRAATWEG
AMERSFOORTSESTRAATWEG
1222 AB HILVERSUM

Certificaat:
Toepassing:

Afvalstr.: 062512200469
Vergunning: 06251

Weging 1: 18.640 kg (Pt) 06:55
Weging 2: 52.280 kg 14:44
Netto: 33.640 kg Inkomend

De begeleidingsbrief dient naar waarheid ingevuld te worden en is alleen geldig als de verplichte (donkere) velden zijn ingevuld en de handtekeningen zijn geplaatst door daartoe bevoegde personen. De donker gearceerde velden zijn soms, afhankelijk van de omstandigheden, verplicht (zie toelichting op de achterzijde van dit formulier)

version 7.0 28/01/19
Nabestellen: www.logistiekconcurrent.nl Tel. 085 - 27 34 999 0658-1

Het vervoer geschiedt op de door sVa / Stichting Vervoeradres ter griffie van de arr.rechtbank te Amsterdam en Rotterdam gedeponeerde algemene voorwaarden voor het afvalstoffenvervoer over de weg, laatste versie. Voor aansprakelijkheid vervoerder z.o.z. In de vracht is verzekering niet begrepen

AR 109 2424

[redacted]

4 BEGELEIDINGSBRIEF

BEWIJS VAN ONTVANGST (B1) (retour naar ontdoener)
Verplicht te gebruiken voor transport van afvalstoffen

Theo Pouw bv
Isotopenweg 21
Isotopenweg 29
3542 AS Utrecht
Tel. 030 24 25 262
info@theopouw.nl

Theo Pouw bv
Vestiging Lelystad
Asfaltstraat 25
8211 AC Lelystad
Tel. 088 02 29 361
lelystad@theopouw.nl

Theo Pouw
Secundaire Bouwstoffen bv
Kwelderweg 15
9979 XN Eemshaven
Spikerboor 19
8491 PB Akkrum
Tel. 0596 548 900
eemshaven@theopouw.nl
akkrum@theopouw.nl

Theo Pouw
Secundaire Bouwstoffen Weert bv
Wetering 2
6002 SM Weert
Tel. 0495 583 330
weert@theopouw.nl

Postadres: Postbus 40329, 3504 AC Utrecht www.theopouw.nl

1
1 ☐ (primaire) ontdoener 2 ☐ ontvanger 3 ☐ handelaar 4 ☐ bemiddelaar
afzender: GEM Crailo B.V.
straat + nr: Nieuwe Crailoseweg 103
postc. + woonpl.: 1222 AB Hilversum
VIHB-nummer:

2
factuuradres: Dura Vermeer Infra Milieu BV
postbus of straat + nr: Postbus 577
postc. + woonpl.: 2130 AN HOOFDDORP

3A
ontdoener: GEM Crailo B.V.
straat + nr: Nieuwe Crailoseweg 103
postc. + woonpl.: 1222 AB Hilversum

3B
locatie van herkomst: HILVERSUM AMERSFOORTSESTR
straat + nr: AMERSFOORTSESTRAATWEG
postc. + woonpl.: 1222 AB HILVERSUM
datum aanvang transport: 23-3-22

4A
uitbesteed vervoerder:
straat + nr:
postc. + woonpl.:
VIHB-nummer:

4B
locatie van bestemming: THEO POUW BV
straat + nr: ISOTOPENWEG 29
postc. + woonpl.: 3542 AS UTRECHT
datum ontvangst transport:

5
getransporteerd door: 1 ☐ afzender 2 ☐ ontdoener 3 ☐ ontvanger 4 ☐ inzamelaar 5 ☐ vervoerder 6 ☐ uitbesteed vervoerder (vak 4B)
ontvanger/inzamelaar/vervoerder: Theo Pouw BV
straat + nr: Isotopenweg 29
postc. + woonpl.: 3542 AS UTRECHT
VIHB-nummer: 500037VIHB
kenteken: [redacted]
route-inzameling ☐ ja ☐ nee
routelijst bijsluiten (zie toelichting)
inzamelaarsregeling ☐ ja ☐ nee
repeterende vrachten ☐ ja ☐ nee
zie toelichting

6

afvalstroomnummer	gebruikelijke benaming van de afvalstoffen	aantal/ verpakking	eural code	verw. meth.	geschatte hoeveelheid (kg)	gewogen hoeveelheid (kg)
062512200469	Verontr. grond (org & anorg)		170504	D05		
	Depot 2					

11245
Dura Vermeer Infra Milieu BV
Postbus 577
2130 AN HOOFDDORP

AFHAAL / LEVERBON

Weegbonnummer: I1000100307702
Datum: 23-03-2022
Begeleidingsbrief:
Kenteken/wagennr.: 92BJH4
Vervoerder: Schuiteman Transport BV
Product: WGI201
Verontr. grond (org & anorg)

Contractnummer: 10523238
Ordernummer: 10526170 Type: SO
Bestemming: HILVERSUM AMERSFOORTSESTRAATWEG
AMERSFOORTSESTRAATWEG
1222 AB HILVERSUM

Certificaat:
Toepassing:

Afvalstr.: 062512200469
Vergunning: 06251

Weging 1: 20.020 kg (Pt) 06:17
Weging 2: 52.480 kg 14:45
Netto: 32.460 kg Inkomend

De begeleidingsbrief dient naar waarheid ingevuld te worden en is alleen geldig als de verplichte (donkere) velden zijn ingevuld en de handtekeningen zijn geplaatst door zijn soms, afhankelijk van de omstandigheden, verplicht (zie toelichting op de achterzijde van dit formulier) daarbevoegde personen. De donker gearceerde velden

Het vervoer geschiedt op de door sVa / Stichting Vervoeradres ter griffie van de arr.rechtbank te Amsterdam en Rotterdam gedeponeerde algemene voorwaarden voor het afvalstoffenvervoer over de weg, laatste versie. Voor aansprakelijkheid vervoerder z.o.z. In de vracht is verzekering niet begrepen

AF 10912425

4 BEGELEIDINGSBRIEF

BEWIJS VAN ONTVANGST (B1) (retour naar ontdoener)
Verplicht te gebruiken voor transport van afvalstoffen

THEO POUW GROEP

Theo Pouw bv
Isotopenweg 21
Isotopenweg 29
3542 AS Utrecht
Tel. 030 24 25 262
info@theopouw.nl

Theo Pouw bv
Vestiging Lelystad
Asfaltstraat 25
8211 AC Lelystad
Tel. 088 02 29 361
lelystad@theopouw.nl

Theo Pouw
Secundaire Bouwstoffen bv
Kwelderweg 15
9979 XN Eemshaven
Spikerboor 19
8491 PB Akkrum
Tel. 0596 548 900
eemshaven@theopouw.nl
akkrum@theopouw.nl

Theo Pouw
Secundaire Bouwstoffen Weert bv
Wetering 2
6002 SM Weert
Tel. 0495 583 330
weert@theopouw.nl

Postadres: Postbus 40329, 3504 AC Utrecht www.theopouw.nl

71

1

1 ☒ (primaire) ontdoener 2 ☐ ontvanger 3 ☐ handelaar 4 ☐ bemiddelaar

afzender GEM Crailo B.V.
straat + nr Nieuwe Crailoseweg 103
postc. + woonpl. 1222 AB Hilversum
VIHB-nummer

2

factuuradres Dura Vermeer Infra Milieu BV
postbus of straat + nr Postbus 577
postc. + woonpl. 2130 AN HOOFDDORP

3A

ontdoener GEM Crailo B.V.
straat + nr Nieuwe Crailoseweg 103
postc. + woonpl. 1222 AB Hilversum

3B

locatie van herkomst HILVERSUM AMERSFOORTSESTR
straat + nr AMERSFOORTSESTRAATWEG
postc. + woonpl. 1222 AB HILVERSUM
datum aanvang transport

4A

uitbesteed vervoerder
straat + nr
postc. + woonpl.
VIHB-nummer

4B

locatie van bestemming THEO POUW BV
straat + nr ISOTOPENWEG 29
postc. + woonpl. 3542 AS UTRECHT
datum ontvangst transport

5

getransporteerd door: 1 ☐ afzender 2 ☐ ontdoener 3 ☐ ontvanger 4 ☐ inzamelaar 5 ☒ vervoerder 6 ☐ uitbesteed vervoer (vak 4a)

ontvanger/inzamelaar/vervoerder Theo Pouw BV
VIHB-nummer 500037VIHB
straat + nr Isotopenweg 29
postc. + woonpl. 3542 AS UTRECHT
kenteken

route-inzameling ☐ ja ☐ nee
routelijst bijsluiten (zie toelichting)
inzamelaarsregeling ☐ ja ☐ nee
repeterende vrachten ☐ ja ☐ nee
zie toelichting

6

afvalstroomnummer	gebruikelijke benaming van de afvalstoffen	aantal/ verpakking	eural code	verw. meth.	geschatte hoeveelheid (kg)	gewogen hoeveelheid (kg)
062512200469	Verontr. grond (org & anorg)		170504	D05		
	Dezelz					

!! STEEKPROEF !!

11245
Dura Vermeer Infra Milieu BV
Postbus 577
2130 AN HOOFDDORP

AFHAAL / LEVERBON
Weegbonnummer: 11000100307708
Datum: 23-03-2022
Begeleidingsbrief:
Kenteken/wagennr.: 73BDL4
Vervoerder: Theo Pouw BV
Product: WG1201
Verontr. grond (org & anorg)

Afvalstr.: 062512200469
Vergunning: 06251

Weging 1: 17.820 kg (Pt) 07:29
Weging 2: 51.540 kg 14:51
Netto: 33.720 kg Inkomend

Contractnummer: 10523238
Ordernummer: 10525041 Type: SO
Bestemming: HILVERSUM AMERSFOORTSESTRAATWEG
AMERSFOORTSESTRAATWEG
1222 AB HILVERSUM

Certificaat:
Toepassing:

De begeleidingsbrief dient naar waarheid ingevuld te worden en is alleen geldig als de verplichte (donkere) velden zijn ingevuld en de handtekeningen zijn geplaatst door de bevoegde personen. De donker gearceerde velden zijn soms, afhankelijk van de omstandigheden, verplicht (zie toelichting op de achterzijde van dit formulier)

0658-1 - 27 34 999

t vervoer geschiedt op de door sVa / Stichting Vervoeradres ter griffie van de arr.rechtbank te Amsterdam en Rotterdam gedeponeerde algemene orwaarden voor het afvalstoffenvervoer over de weg, laatste versie. Voor aansprakelijkheid vervoerder z.o.z. In de vracht is verzekering niet begrepen

AB 109 2426

4 BEGELEIDINGSBRIEF

BEWIJS VAN ONTVANGST (B1) (retour naar ontdoener)
Verplicht te gebruiken voor transport van afvalstoffen

THEO POUW GROEP

Theo Pouw bv
Isotopenweg 21
Isotopenweg 29
3542 AS Utrecht
Tel. 030 24 25 262
info@theopouw.nl

Theo Pouw bv
Vestiging Lelystad
Asfaltstraat 25
8211 AC Lelystad
Tel. 088 02 29 361
lelystad@theopouw.nl

Theo Pouw
Secundaire Bouwstoffen bv
Kwelderweg 15
9979 XN Eemshaven
Spikerboor 19
8491 PB Akkrum
Tel. 0596 548 900
eemshaven@theopouw.nl
akkrum@theopouw.nl

Theo Pouw
Secundaire Bouwstoffen Weert bv
Wetering 2
6002 SM Weert
Tel. 0495 583 330
weert@theopouw.nl

Postadres: Postbus 40329, 3504 AC Utrecht www.theopouw.nl

1

1 ☐ (primaire) ontdoener 2 ☐ ontvanger 3 ☐ handelaar 4 ☐ bemiddelaar

afzender: GEM Crailo B.V.
straat + nr: Nieuwe Crailoseweg 103
postc. + woonpl.: 1222 AB Hilversum
VIHB-nummer:

2

factuuradres: Dura Vermeer Infra Milieu BV
postbus of straat + nr: Postbus 577
postc. + woonpl.: 2130 AN HOOFDDORP

3A

ontdoener: GEM Crailo B.V.
straat + nr: Nieuwe Crailoseweg 103
postc. + woonpl.: 1222 AB Hilversum

3B

locatie van herkomst: HILVERSUM AMERSFOORTSESTR
straat + nr: AMERSFOORTSESTRAATWEG
postc. + woonpl.: 1222 AB HILVERSUM
datum aanvang transport: 23-3-2022

4A

uitbesteed vervoerder:
straat + nr:
postc. + woonpl.:
VIHB-nummer:

4B

locatie van bestemming: THEO POUW BV
straat + nr: ISOTOPENWEG 29
postc. + woonpl.: 3542 AS UTRECHT
datum ontvangst transport:

5

getransporteerd door: 1 ☐ afzender 2 ☐ ontdoener 3 ☐ ontvanger 4 ☐ inzamelaar 5 ☐ vervoerder 6 ☐ uitbesteed vervoerder (wak 4a)

ontvanger/inzamelaar/vervoerder: Theo Pouw BV
straat + nr: Isotopenweg 29
postc. + woonpl.: 3542 AS UTRECHT
VIHB-nummer: 500037VIHB
kenteken: 57-BKR-6

route-inzameling ☐ ja ☐ nee
routelijst bijsluiten (zie toelichting)
inzamelaarsregeling ☐ ja ☐ nee
repeterende vrachten ☐ ja ☐ nee
zie toelichting

6

afvalstroomnummer	gebruikelijke benaming van de afvalstoffen	aantal/ verpakking	eural code	verw. meth.	geschatte hoeveelheid (kg)	gewogen hoeveelheid (kg)
062512200469	Vervontr. grond (org & anorg)		170504	D05	35.480	
	Deel 2					

!! STEEKPROEF !!

11245
Dura Vermeer Infra Milieu BV
Postbus 577
2130 AN HOOFDDORP

AFHAAL / LEVERBON

Weegbonnummer: 110000100307709
Datum: 23-03-2022
Begeleidingsbrief:
Kenteken/wagennr.: 57BKR6
Vervoerder: Theo Pouw BV
Product: WG1201
Vervontr. grond (org & anorg)

Contractnummer: 10523238
Ordernummer: 10525041 Type: SO
Bestemming: HILVERSUM AMERSFOORTSESTRAATWEG
AMERSFOORTSESTRAATWEG
1222 AB HILVERSUM

Certificaat:
Toepassing:

Afvalstr.: 062512200469
Vergunning: 06251

Weging 1: 16.900 kg (Pt) 06:07
Weging 2: 52.380 kg 14:52
Netto: 35.480 kg Inkomend

De begeleidingsbrief dient naar waarheid ingevuld te worden en is alleen geldig als de verplichte (donkere) velden zijn ingevuld en de handtekeningen zijn soms, afhankelijk van de omstandigheden, verplicht (zie toelichting op de achterzijde van dit formulier) daarbevoegde personen. De donker gearceerde velden

0658-1 Tel. 085 - 27 34 999 www.logistiekconcurrent.nl version 7.0 28/01/19

Het vervoer geschiedt op de door sVa / Stichting Vervoeradres ter griffie van de arr.rechtbank te Amsterdam en Rotterdam gedeponeerde algemene voorwaarden voor het afvalstoffenvervoer over de weg, laatste versie. Voor aansprakelijkheid vervoerder z.o.z. In de vracht is verzekering niet begrepen

AE 10912427

[redacted]

4 BEGELEIDINGSBRIEF

BEWIJS VAN ONTVANGST (B1) (retour naar ontdoener)
Verplicht te gebruiken voor transport van afvalstoffen

THEO POUW GROEP

Theo Pouw bv
Isotopenweg 21
Isotopenweg 29
3542 AS Utrecht
Tel. 030 24 25 262
info@theopouw.nl

Theo Pouw bv
Vestiging Lelystad
Asfaltstraat 25
8211 AC Lelystad
Tel. 088 02 29 361
lelystad@theopouw.nl

Theo Pouw
Secundaire Bouwstoffen bv
Kwelderweg 15
9979 XN Eemshaven
Spikerboor 19
8491 PB Akkrum
Tel. 0596 548 900
eemshaven@theopouw.nl
akkrum@theopouw.nl

Theo Pouw
Secundaire Bouwstoffen Weert bv
Wetering 2
6002 SM Weert
Tel. 0495 583 330
weert@theopouw.nl

Postadres: Postbus 40329, 3504 AC Utrecht www.theopouw.nl

73

1

1 ☒ (primaire) ontdoener 2 ☐ ontvanger 3 ☐ handelaar 4 ☐ bemiddelaar

afzender: GEM Crailo B.V.
straat + nr: Nieuwe Crailoseweg 103
postc. + woonpl.: 1222 AB Hilversum
VIHB-nummer:

2

factuuradres: Dura Vermeer Infra Milieu BV
postbus of straat + nr: Postbus 577
postc. + woonpl.: 2130 AN HOOFDDORP

3A

ontdoener: GEM Crailo B.V.
straat + nr: Nieuwe Crailoseweg 103
postc. + woonpl.: 1222 AB Hilversum

3B

locatie van herkomst: HILVERSUM AMERSFOORTSESTR
straat + nr: AMERSFOORTSESTRAATWEG
postc. + woonpl.: 1222 AB HILVERSUM
datum aanvang transport:

4A

uitbesteed vervoerder:
straat + nr:
postc. + woonpl.:
VIHB-nummer:

4B

locatie van bestemming: THEO POUW BV
straat + nr: ISOTOPENWEG 29
postc. + woonpl.: 3542 AS UTRECHT
datum ontvangst transport:

5

getransporteerd door: 1 ☐ afzender 2 ☐ ontdoener 3 ☐ ontvanger 4 ☐ inzamelaar 5 ☐ vervoerder 6 ☐ uitbesteed vervoerder (ook 4B)

ontvanger/inzamelaar/vervoerder: Theo Pouw BV
straat + nr: Isotopenweg 29
postc. + woonpl.: 3542 AS UTRECHT
VIHB-nummer: 500037VIHB
kenteken:

route-inzameling ☐ ja ☐ nee
routelijst bijsluiten (zie toelichting)
inzamelaarsregeling ☐ ja ☐ nee
repeterende vrachten ☐ ja ☐ nee
zie toelichting

6

afvalstroomnummer	gebruikelijke benaming van de afvalstoffen	aantal/ verpakking	eural code	verw. meth.	geschatte hoeveelheid (kg)	gewogen hoeveelheid (kg)
062512200469	Verontr. grond (org & anorg)		170504	D05		
	Depot 2					

!! STEEKPROEF !!

11245
Dura Vermeer Infra Milieu BV
Postbus 577
2130 AN HOOFDDORP

AFHAAL / LEVERBON
Weegbonnummer: I1000100307713
Datum: 23-03-2022
Begeleidingsbrief:
Kentekken/wagennr.: 58BBD8
Vervoerder: Schuiteman Transport BV
Product: WGI201
Verontr. grond (org & anorg)

Contractnummer: 10523238
Ordernummer: 10526195 Type: SO
Bestemming: HILVERSUM AMERSFOORTSESTRAATWEG
AMERSFOORTSESTRAATWEG
1222 AB HILVERSUM

Certificaat:
Toepassing:

Afvalstr.: 062512200469
Vergunning: 06251

Weging 1: 20.460 kg (Pt) 06:51
Weging 2: 50.280 kg 14:57
Netto: 29.820 kg Inkomend

De begeleidingsbrief dient naar waarheid ingevuld te worden en is alleen geldig als de verplichte (donkere) velden zijn ingevuld en de handtekeningen zijn geplaatst door zijn soms, nkelijk van de omstandigheden, verplicht (zie toelichting op de achterzijde van dit formulier) e bevoegde personen. De donker gearceerde velden

Het vervoer geschiedt op de door sVa / Stichting Vervoeradres ter griffie van de arr.rechtbank te Amsterdam en Rotterdam gedeponeerde algemene voorwaarden voor het afvalstoffenvervoer over de weg, laatste versie. Voor aansprakelijkheid vervoerder z.o.z. in de vracht is verzekering niet begrepen

AR 109 2428

[redacted]

voor

version 70 28/01/19
Nabestellen: www.logistiekconcurrent.nl Tel. 085 - 27 34 999 0658:1
istiek® ncurrent.nl

4 BEGELEIDINGSBRIEF

BEWIJS VAN ONTVANGST (B1) (retour naar ontdoener)
Verplicht te gebruiken voor transport van afvalstoffen

POUW
THEO POUW GROEP

Theo Pouw bv
Isotopenweg 21
Isotopenweg 29
3542 AS Utrecht
Tel. 030 24 25 262
info@theopouw.nl

Theo Pouw bv
Vestiging Lelystad
Asfaltstraat 25
8211 AC Lelystad
Tel. 088 02 29 361
lelystad@theopouw.nl

Theo Pouw
Secundaire Bouwstoffen bv
Kwelderweg 15
9979 XN Eemshaven
Spikerboor 19
8491 PB Akkrum
Tel. 0596 548 900
eemshaven@theopouw.nl
akkrum@theopouw.nl

Theo Pouw
Secundaire Bouwstoffen Weert bv
Wetering 2
6002 SM Weert
Tel. 0495 583 330
weert@theopouw.nl

Postadres: Postbus 40329, 3504 AC Utrecht www.theopouw.nl

(74)

1

1 ☒ (primaire) ontdoener 2 ☐ ontvanger 3 ☐ handelaar 4 ☐ bemiddelaar

afzender: GEM Crailo B.V.
straat + nr: Nieuwe Crailoseweg 103
postc. + woonpl.: 1222 AB Hilversum
VIHB-nummer:

2

factuuradres: Dura Vermeer Infra Milieu BV
postbus of straat + nr: Postbus 577
postc. + woonpl.: 2130 AN HOOFDDORP

3A

ontdoener: GEM Crailo B.V.
straat + nr: Nieuwe Crailoseweg 103
postc. + woonpl.: 1222 AB Hilversum

3B

locatie van herkomst: HILVERSUM AMERSFOORTSESTR
straat + nr: AMERSFOORTSESTRAATWEG
postc. + woonpl.: 1222 AB HILVERSUM
datum aanvang transport: 23-3-2022

4A

uitbesteed vervoerder: Schuiteman
straat + nr: Hermesweg 26
postc. + woonpl.: Barneveld
VIHB-nummer: GL 529560 VXHX

4B

locatie van bestemming: THEO POUW BV
straat + nr: ISOTOPENWEG 29
postc. + woonpl.: 3542 AS UTRECHT
datum ontvangst transport: 23-3-2022

5

getransporteerd door: 1 ☐ afzender 2 ☐ ontdoener 3 ☐ ontvanger 4 ☐ inzamelaar 5 ☐ vervoerder 6 ☐ uitbesteed vervoerder (vak 4a)

ontvanger/inzamelaar/vervoerder: Theo Pouw BV
straat + nr: Isotopenweg 29
postc. + woonpl.: 3542 AS UTRECHT

VIHB-nummer: 500037VIHB
kenteken: [redacted]

route-inzameling ☐ ja ☒ nee
routelijst bijsluiten (zie toelichting)
inzamelaarsregeling ☐ ja ☐ nee
repeterende vrachten ☐ ja ☒ nee
zie toelichting

6

afvalstroomnummer	gebruikelijke benaming van de afvalstoffen	aantal/ verpakking	eural code	verw. meth.	geschatte hoeveelheid (kg)	gewogen hoeveelheid (kg)
062512200469	Verontr. grond (org & anorg)		170504	D05		
	Depot 2					

!! STEEKPROEF !!

11245
Dura Vermeer Infra Milieu BV
Postbus 577
2130 AN HOOFDDORP

Afvalstr.: 062512200469
Vergunning: 06251

AFHAAL / LEVERBON
Weegbonnummer: 11000100307716
Datum: 23-03-2022
Begeleidingsbrief:
Kenteken/wagennr.: 33BFF4
Vervoerder: Schuiteman Transport BV
Product: WGI201
Verontr. grond (org & anorg)

Weging 1: 18.460 kg (Pt) 09:01
Weging 2: 51.600 kg 15:00
Netto: 33.140 kg Inkomend

Contractnummer: 10523238
Ordernummer: 10525041 Type: SO
Bestemming: HILVERSUM AMERSFOORTSESTRAATWEG
AMERSFOORTSESTRAATWEG
1222 AB HILVERSUM

Certificaat:
Toepassing:

Het vervoer geschiedt op de door sVa / Stichting Vervoeradres ter griffie van de arr.rechtbank te Amsterdam en Rotterdam gedeponeerde algemene voorwaarden voor het afvalstoffenvervoer over de weg, laatste versie. Voor aansprakelijkheid vervoerder z.o.z. In de vracht is verzekering niet begrepen

AR 10912429

[redacted]

De begeleidingsbrief dient naar waarheid ingevuld te worden en is alleen geldig als de verplichte (donkere) velden zijn ingevuld en de handtekeningen zijn geplaatst door de bevoegde personen. De donker gearceerde velden zijn soms, afhankelijk van de omstandigheden, verplicht (zie toelichting op de achterzijde van dit formulier)

version 7.0 28/01/19
...llen: www.logistiekconcurrent.nl Tel. 085 - 27 34 999 0658-1

4 BEGELEIDINGSBRIEF

BEWIJS VAN ONTVANGST (B1) (retour naar ontdoener)
Verplicht te gebruiken voor transport van afvalstoffen

Theo Pouw bv
Isotopenweg 21
Isotopenweg 29
3542 AS Utrecht
Tel. 030 24 25 262
info@theopouw.nl

Theo Pouw bv
Vestiging Lelystad
Asfaltstraat 25
8211 AC Lelystad
Tel. 088 02 29 361
lelystad@theopouw.nl

Theo Pouw
Secundaire Bouwstoffen bv
Kwelderweg 15
9979 XN Eemshaven
Spikerboor 19
8491 PB Akkrum
Tel. 0596 548 900
eemshaven@theopouw.nl
akkrum@theopouw.nl

Theo Pouw
Secundaire Bouwstoffen Weert bv
Wetering 2
6002 SM Weert
Tel. 0495 583 330
weert@theopouw.nl

Postadres: Postbus 40329, 3504 AC Utrecht www.theopouw.nl

1

1 ☒ (primaire) ontdoener 2 ☐ ontvanger 3 ☐ handelaar 4 ☐ bemiddelaar

afzender: GEM Crailo B.V.
straat + nr: Nieuwe Crailoseweg 103
postc. + woonpl.: 1222 AB Hilversum
VIHB-nummer:

2

factuuradres: Dura Vermeer Infra Milieu BV
postbus of straat + nr: Postbus 577
postc. + woonpl.: 2130 AN HOOFDDORP

3A

ontdoener: GEM Crailo B.V.
straat + nr: Nieuwe Crailoseweg 103
postc. + woonpl.: 1222 AB Hilversum

3B

locatie van herkomst: HILVERSUM AMERSFOORTSESTR
straat + nr: AMERSFOORTSESTRAATWEG
postc. + woonpl.: 1222 AB HILVERSUM
datum aanvang transport:

4A

uitbesteed vervoerder: G. van de Kamp
straat + nr: Ustonstraat 5
postc. + woonpl.: 3542 CA Utrecht
VIHB-nummer:

4B

locatie van bestemming: THEO POUW BV
straat + nr: ISOTOPENWEG 29
postc. + woonpl.: 3542 AS UTRECHT
datum ontvangst transport: 23-3-2022

5

getransporteerd door: 1 ☐ afzender 2 ☐ ontdoener 3 ☐ ontvanger 4 ☐ inzamelaar 5 ☐ vervoerder 6 ☐ uitbesteed vervoerder (vak 4a)

ontvanger/inzamelaar/vervoerder: Theo Pouw BV
straat + nr: Isotopenweg 29
postc. + woonpl.: 3542 AS UTRECHT
VIHB-nummer: 500037VIHB
kenteken:

route-inzameling ☐ ja ☐ nee
routelijst bijsluiten (zie toelichting)
inzamelaarsregeling ☐ ja ☐ nee
repeterende vrachten ☐ ja ☐ nee
zie toelichting

6

afvalstroomnummer	gebruikelijke benaming van de afvalstoffen	aantal/ verpakking	eural code	verw. meth.	geschatte hoeveelheid (kg)	gewogen hoeveelheid (kg)
062512200469	Verontr. grond (org & anorg)		170504	D05		
	Depot					

!! STEEKPROEF !!

11245
Dura Vermeer Infra Milieu BV
Postbus 577
2130 AN HOOFDDORP

AFHAAL / LEVERBON

Weegbonnummer: 11000100307770
Datum: 23-03-2022
Begeleidingsbrief:
Kenteken/wagennr.: 58BPD4
Vervoerder: G. van de Kamp
Product: WGI201
Verontr. grond (org & anorg)

Contractnummer: 10523238
Ordernummer: 10525041 Type: SO
Bestemming: HILVERSUM AMERSFOORTSESTRAATWEG
AMERSFOORTSESTRAATWEG
1222 AB HILVERSUM

Certificaat:
Toepassing:

Afvalstr.: 062512200469
Vergunning: 06251

Weging 1: 18.640 kg (Pt) 06:55
Weging 2: 53.900 kg 16:16
Netto: 35.260 kg Inkomend

Het vervoer geschiedt op de door sVa / Stichting Vervoeradres ter griffie van de arr.rechtbank te Amsterdam en Rotterdam gedeponeerde algemene voorwaarden voor het afvalstoffenvervoer over de weg, laatste versie. Voor aansprakelijkheid vervoerder z.o.z. in de vracht is verzekering niet begrepen

AR 109 2430

[redacted]

De begeleidingsbrief dient naar waarheid ingevuld te worden en is alleen geldig als de verplichte (donkere) velden zijn ingevuld en de handtekeningen zijn geplaatst door daartoe bevoegde personen. De donker gearceerde velden zijn soms, afhankelijk van de omstandigheden, verplicht (zie toelichting op de achterzijde van dit formulier)

version 7.0 28/01/19
Nabestellen: www.logistiekconcurrent.nl Tel 085 - 27 34 999 0658-1
logistiek concurrent.nl

4 BEGELEIDINGSBRIEF

BEWIJS VAN ONTVANGST (B1) (retour naar ontdoener)
Verplicht te gebruiken voor transport van afvalstoffen

THEO POUW GROEP

Theo Pouw bv
Isotopenweg 21
Isotopenweg 29
3542 AS Utrecht
Tel. 030 24 25 262
info@theopouw.nl

Theo Pouw bv
Vestiging Lelystad
Asfaltstraat 25
8211 AC Lelystad
Tel. 088 02 29 361
lelystad@theopouw.nl

Theo Pouw
Secundaire Bouwstoffen bv
Kwelderweg 15
9979 XN Eemshaven
Spikerboor 19
8491 PB Akkrum
Tel. 0596 548 900
eemshaven@theopouw.nl
akkrum@theopouw.nl

Theo Pouw
Secundaire Bouwstoffen Weert bv
Wetering 2
6002 SM Weert
Tel. 0495 583 330
weert@theopouw.nl

Postadres: Postbus 40329, 3504 AC Utrecht www.theopouw.nl

1

1 ☒ (primaire) ontdoener 2 ☐ ontvanger 3 ☐ handelaar 4 ☐ bemiddelaar

afzender: GEM Crailo B.V.
straat + nr: Nieuwe Crailoseweg 103
postc. + woonpl.: 1222 AB Hilversum
VIHB-nummer:

2

factuuradres: Dura Vermeer Infra Milieu BV
postbus of straat + nr: Postbus 577
postc. + woonpl.: 2130 AN HOOFDDORP

3A

ontdoener: GEM Crailo B.V.
straat + nr: Nieuwe Crailoseweg 103
postc. + woonpl.: 1222 AB Hilversum

3B

locatie van herkomst: HILVERSUM AMERSFOORTSESTR
straat + nr: AMERSFOORTSESTRAATWEG
postc. + woonpl.: 1222 AB HILVERSUM
datum aanvang transport: 23-3-22

4A

uitbesteed vervoerder:
straat + nr:
postc. + woonpl.:
VIHB-nummer:

4B

locatie van bestemming: THEO POUW BV
straat + nr: ISOTOPENWEG 29
postc. + woonpl.: 3542 AS UTRECHT
datum ontvangst transport:

5

getransporteerd door: 1 ☐ afzender 2 ☐ ontdoener 3 ☐ ontvanger 4 ☐ inzamelaar 5 ☐ vervoerder 6 ☐ uitbesteed vervoerder (zie ook 4a)

ontvanger/inzamelaar/vervoerder: Theo Pouw BV
straat + nr: Isotopenweg 29
postc. + woonpl.: 3542 AS UTRECHT
VIHB-nummer: 500037VIHB
kenteken: 92BJH4

route-inzameling ☐ ja ☐ nee
routelijst bijsluiten (zie toelichting)
inzamelaarsregeling ☐ ja ☐ nee
repeterende vrachten ☐ ja ☐ nee
zie toelichting

6

afvalstroomnummer	gebruikelijke benaming van de afvalstoffen	aantal/ verpakking	eural code	verw. meth.	geschatte hoeveelheid (kg)	gewogen hoeveelheid (kg)
062512200469	Verontr. grond (org & anorg)		170504	D05		
	Depot 2					

!! STEEKPROEF !!

11245
Dura Vermeer Infra Milieu BV
Postbus 577
2130 AN HOOFDDORP

AFHAAL / LEVERBON

Weegbonnummer: I1000100307773
Datum: 23-03-2022
Begeleidingsbrief:
Kenteken/wagennr.: 92BJH4
Vervoerder: Schuiteman Transport BV
Product: WGI201
Verontr. grond (org & anorg)

Contractnummer: 10523238
Ordernummer: 10526372 Type: SO
Bestemming: HILVERSUM AMERSFOORTSESTRAATWEG
AMERSFOORTSESTRAATWEG
1222 AB HILVERSUM

Certificaat:
Toepassing:

Afvalstr.: 062512200469
Vergunning: 06251

Weging 1: 20.020 kg (Pt) 06:17
Weging 2: 53.860 kg 16:19
Netto: 33.840 kg Inkomend

De begeleidingsbrief dient naar waarheid ingevuld te worden en is alleen geldig als de verplichte (donkere) velden zijn ingevuld en de handtekeningen zijn geplaatst door daartoe bevoegde personen. De donker gearceerde velden zijn soms, afhankelijk van de omstandigheden, verplicht (zie toelichting op de achterzijde van dit formulier)

Het vervoer geschiedt op de door sVa / Stichting Vervoeradres ter griffie van de arr.rechtbank te Amsterdam en Rotterdam gedeponeerde algemene voorwaarden voor het afvalstoffenvervoer over de weg, laatste versie. Voor aansprakelijkheid vervoerder z.e.z. in de vracht te verzekering niet begrepen

AT 10912431

version 7.0 28/01/19
Nabestellen: www.logistiekconcurrent.nl Tel. 085 - 27 34 999 0658-1

4 BEGELEIDINGSBRIEF

BEWIJS VAN ONTVANGST (B1) (retour naar ontdoener)
Verplicht te gebruiken voor transport van afvalstoffen

77

THEO POUW GROEP

Theo Pouw bv
Isotopenweg 21
Isotopenweg 29
3542 AS Utrecht
Tel. 030 24 25 262
info@theopouw.nl

Theo Pouw bv
Vestiging Lelystad
Asfaltstraat 25
8211 AC Lelystad
Tel. 088 02 29 361
lelystad@theopouw.nl

Theo Pouw
Secundaire Bouwstoffen bv
Kwelderweg 15
9979 XN Eemshaven
Spikerboor 19
8491 PB Akkrum
Tel. 0596 548 900
eemshaven@theopouw.nl
akkrum@theopouw.nl

Theo Pouw
Secundaire Bouwstoffen Weert bv
Wetering 2
6002 SM Weert
Tel. 0495 583 330
weert@theopouw.nl

Postadres: Postbus 40329, 3504 AC Utrecht www.theopouw.nl

1

1 ☐ (primaire) ontdoener 2 ☐ ontvanger 3 ☐ handelaar 4 ☐ bemiddelaar

afzender: GEM Crailo B.V.
straat + nr: Nieuwe Crailoseweg 103
postc. + woonpl.: 1222 AB Hilversum
VIHB-nummer:

2

factuuradres: Dura Vermeer Infra Milieu BV
postbus of straat + nr: Postbus 577
postc. + woonpl.: 2130 AN HOOFDDORP

3A

ontdoener: GEM Crailo B.V.
straat + nr: Nieuwe Crailoseweg 103
postc. + woonpl.: 1222 AB Hilversum

3B

locatie van herkomst: HILVERSUM AMERSFOORTSESTR
straat + nr: AMERSFOORTSESTRAATWEG
postc. + woonpl.: 1222 AB HILVERSUM
datum aanvang transport: 23-3-22

4A

uitbesteed vervoerder:
straat + nr:
postc. + woonpl.:
VIHB-nummer:

4B

locatie van bestemming: THEO POUW BV
straat + nr: ISOTOPENWEG 29
postc. + woonpl.: 3542 AS UTRECHT
datum ontvangst transport:

5

getransporteerd door: 1 ☐ afzender 2 ☐ ontdoener 3 ☐ ontvanger 4 ☐ inzamelaar 5 ☐ vervoerder 6 ☐ uitbesteed vervoerder (vak 4a)

ontvanger/inzamelaar/vervoerder: Theo Pouw BV
straat + nr: Isotopenweg 29
postc. + woonpl.: 3542 AS UTRECHT
VIHB-nummer: 500037VIHB
kenteken: 73BDL4

route-inzameling ☐ ja ☐ nee
routelijst bijsluiten (zie toelichting)
inzamelaarsregeling ☐ ja ☐ nee
repeterende vrachten ☐ ja ☐ nee
zie toelichting

6

afvalstroomnummer	gebruikelijke benaming van de afvalstoffen	aantal/ verpakking	eural code	verw. meth.	geschatte hoeveelheid (kg)	gewogen hoeveelheid (kg)
062512200469	Verontr. grond (org & anorg)		170504	D05		
	Depot					

!! STEEKPROEF !!

11245
Dura Vermeer Infra Milieu BV
Postbus 577
2130 AN HOOFDDORP

AFHAAL / LEVERBON

Weegbonnummer: I1000100307778
Datum: 23-03-2022
Begeleidingsbrief:
Kenteken/wagennr.: 73BDL4
Vervoerder: Theo Pouw BV
Product: WGI201
Verontr. grond (org & anorg)

Contractnummer: 10523238
Ordernummer: 10526392 Type: SO
Bestemming: HILVERSUM AMERSFOORTSESTRAATWEG
AMERSFOORTSESTRAATWEG
1222 AB HILVERSUM

Certificaat:
Toepassing:

Afvalstr.: 062512200469
Vergunning: 06251

Weging 1: 17.820 kg (Pt) 07:29
Weging 2: 50.120 kg 16:25
Netto: 32.300 kg Inkomend

De begeleidingsbrief dient naar waarheid ingevuld te worden en is alleen geldig als de verplichte (donkere) velden zijn ingevuld en de handtekeningen zijn geplaatst door zijn soms, afhankelijk van de omstandigheden, verplicht (zie toelichting op de achterzijde van dit formulier) daartoe bevoegde personen. De donker gearceerde velden

Het vervoer geschiedt op de door sVa / Stichting Vervoeradres ter griffie van de arr.rechtbank te Amsterdam en Rotterdam gedeponeerde algemene voorwaarden voor het afvalstoffenvervoer over de weg, laatste versie. Voor aansprakelijkheid vervoerder z.o.z. In de vracht is verzekering niet begrepen

AR 109 2432

version 7.0 28/01/19
Nabestellen: www.logistiekconcurrent.nl Tel. 085 - 27 34 999 0658-1

4 BEGELEIDINGSBRIEF

BEWIJS VAN ONTVANGST (B1) (retour naar ontdoener)
Verplicht te gebruiken voor transport van afvalstoffen

Theo Pouw bv
Isotopenweg 21
Isotopenweg 29
3542 AS Utrecht
Tel. 030 24 25 262
info@theopouw.nl

Theo Pouw bv
Vestiging Lelystad
Asfaltstraat 25
8211 AC Lelystad
Tel. 088 02 29 361
lelystad@theopouw.nl

Theo Pouw
Secundaire Bouwstoffen bv
Kwelderweg 15
9979 XN Eemshaven
Spikerboor 19
8491 PB Akkrum
Tel. 0596 548 900
eemshaven@theopouw.nl
akkrum@theopouw.nl

Theo Pouw
Secundaire Bouwstoffen Weert bv
Wetering 2
6002 SM Weert
Tel. 0495 583 330
weert@theopouw.nl

Postadres: Postbus 40329, 3504 AC Utrecht www.theopouw.nl

1

1 ☒ (primaire) ontdoener 2 ☐ ontvanger 3 ☐ handelaar 4 ☐ bemiddelaar

afzender: GEM Crailo B.V.
straat + nr: Nieuwe Crailoseweg 103
postc. + woonpl.: 1222 AB Hilversum
VIHB-nummer:

2

factuuradres: Dura Vermeer Infra Milieu BV
postbus of straat + nr: Postbus 577
postc. + woonpl.: 2130 AN HOOFDDORP

3A

ontdoener: GEM Crailo B.V.
straat + nr: Nieuwe Crailoseweg 103
postc. + woonpl.: 1222 AB Hilversum

3B

locatie van herkomst: HILVERSUM AMERSFOORTSESTR
straat + nr: AMERSFOORTSESTRAATWEG
postc. + woonpl.: 1222 AB HILVERSUM
datum aanvang transport:

4A

uitbesteed vervoerder:
straat + nr:
postc. + woonpl.:
VIHB-nummer:

4B

locatie van bestemming: THEO POUW BV
straat + nr: ISOTOPENWEG 29
postc. + woonpl.: 3542 AS UTRECHT
datum ontvangst transport:

5

getransporteerd door: 1 ☐ afzender 2 ☐ ontdoener 3 ☐ ontvanger 4 ☐ inzamelaar 5 ☐ vervoerder 6 ☐ uitbesteed vervoerder (vak 4a)

ontvanger/inzamelaar/vervoerder: Theo Pouw BV
straat + nr: Isotopenweg 29
postc. + woonpl.: 3542 AS UTRECHT
VIHB-nummer: 500037VIHB
kenteken: 57BKR6

route-inzameling ☐ ja ☐ nee
routelijst bijsluiten (zie toelichting)
inzamelaarsregeling ☐ ja ☐ nee
repeterende vrachten ☐ ja ☐ nee
zie toelichting

6

afvalstroomnummer	gebruikelijke benaming van de afvalstoffen	aantal/ verpakking	eural code	verw. meth.	geschatte hoeveelheid (kg)	gewogen hoeveelheid (kg)
062512200469	Verontr. grond (org & anorg)		170504	D05	35	
	Depot 2					

!! STEEKPROEF !!

11245
Dura Vermeer Infra Milieu BV
Postbus 577
2130 AN HOOFDDORP

AFHAAL / LEVERBON

Weegbonnummer: I1000100307779
Datum: 23-03-2022
Begeleidingsbrief:
Kenteken/wagennr.: 57BKR6
Vervoerder: Theo Pouw BV
Product: WGI201
Verontr. grond (org & anorg)

Contractnummer: 10523238
Ordernummer: 10526392 Type: SO
Bestemming: HILVERSUM AMERSFOORTSESTRAATWEG
AMERSFOORTSESTRAATWEG
1222 AB HILVERSUM

Certificaat:
Toepassing:

Afvalstr.: 062512200469
Vergunning: 06251

Weging 1: 16.900 kg (Pt) 06:07
Weging 2: 51.860 kg 16:26
Netto: 34.960 kg Inkomend

De begeleidingsbrief dient naar waarheid ingevuld te worden en is alleen geldig als de verplichte (donkere) velden zijn ingevuld en de handtekeningen zijn geplaatst door daar bevoegde personen. De donker gearceerde velden zijn soms, afhankelijk van de omstandigheden, verplicht (zie toelichting op de achterzijde van dit formulier)

Tel. 085 - 27 34 999 0658-1

version 7.0 28/01/19
Nabestellen: www.logistiekconcurrent.nl

Het vervoer geschiedt op de door sVa / Stichting Vervoeradres ter griffie van de arr.rechtbank te Amsterdam en Rotterdam gedeponeerde algemene voorwaarden voor het afvalstoffenvervoer over de weg, laatste versie. Voor aansprakelijkheid vervoerder z.o.z. In de vracht is verzekering niet begrepen

AF 10912433

4 BEGELEIDINGSBRIEF

BEWIJS VAN ONTVANGST (B1) (retour naar ontdoener)
Verplicht te gebruiken voor transport van afvalstoffen

THEO POUW GROEP

Theo Pouw bv
Isotopenweg 21
Isotopenweg 29
3542 AS Utrecht
Tel. 030 24 25 262
info@theopouw.nl

Theo Pouw bv
Vestiging Lelystad
Asfaltstraat 25
8211 AC Lelystad
Tel. 088 02 29 361
lelystad@theopouw.nl

Theo Pouw
Secundaire Bouwstoffen bv
Kwelderweg 15
9979 XN Eemshaven
Spikerboor 19
8491 PB Akkrum
Tel. 0596 548 900
eemshaven@theopouw.nl
akkrum@theopouw.nl

Theo Pouw
Secundaire Bouwstoffen Weert bv
Wetering 2
6002 SM Weert
Tel. 0495 583 330
weert@theopouw.nl

Postadres: Postbus 40329, 3504 AC Utrecht www.theopouw.nl

1

1 ☐ (primaire) ontdoener 2 ☐ ontvanger 3 ☐ handelaar 4 ☐ bemiddelaar

afzender: GEM Crailo B.V.
straat + nr: Nieuwe Crailoseweg 103
postc. + woonpl.: 1222 AB Hilversum
VIHB-nummer:

2

factuuradres: Dura Vermeer Infra Milieu BV
postbus of straat + nr: Postbus 577
postc. + woonpl.: 2130 AN HOOFDDORP

3A

ontdoener: GEM Crailo B.V.
straat + nr: Nieuwe Crailoseweg 103
postc. + woonpl.: 1222 AB Hilversum

3B

locatie van herkomst: HILVERSUM AMERSFOORTSESTR
straat + nr: AMERSFOORTSESTRAATWEG
postc. + woonpl.: 1222 AB HILVERSUM
datum aanvang transport: 2

4A

uitbesteed vervoerder:
straat + nr:
postc. + woonpl.:
VIHB-nummer:

4B

locatie van bestemming: THEO POUW BV
straat + nr: ISOTOPENWEG 29
postc. + woonpl.: 3542 AS UTRECHT
datum ontvangst transport: 2

5

getransporteerd door: 1 ☐ afzender 2 ☐ ontdoener 3 ☐ ontvanger 4 ☐ inzamelaar 5 ☐ vervoerder 6 ☐ uitbesteed (vak 4a)

ontvanger/inzamelaar/vervoerder: Theo Pouw BV
straat + nr: Isotopenweg 29
postc. + woonpl.: 3542 AS UTRECHT
VIHB-nummer: 500037VIHB
kenteken:

route-inzameling ☐ ja ☐ nee
routelijst bijsluiten (zie toelichting)
inzamelaarsregeling ☐ ja ☐ nee
repeterende vrachten ☐ ja ☐ nee
zie toelichting

6

afvalstroomnummer	gebruikelijke benaming van de afvalstoffen	aantal/ verpakking	eural code	verw. meth.	geschatte hoeveelheid (kg)	gewogen hoeveelheid (kg)
062512200469	Verontr. grond (org & anorg)		170504	D05		
	Depot 2					

11245
Dura Vermeer Infra Milieu BV
Postbus 577
2130 AN HOOFDDORP

AFHAAL / LEVERBON

Weegbonnummer: I1000100307781
Datum: 23-03-2022
Begeleidingsbrief:
Kenteken/wagennr.: 58BBD8
Vervoerder: Schuiteman Transport BV
Product: WG1201
Verontr. grond (org & anorg)

Contractnummer: 10523238
Ordernummer: 10526195 Type: SO
Bestemming: HILVERSUM AMERSFOORTSESTRAATWEG
AMERSFOORTSESTRAATWEG
1222 AB HILVERSUM

Certificaat:
Toepassing:

Afvalstr.: 062512200469
Vergunning: 06251

Weging 1: 20.460 kg (Pt) 06:51
Weging 2: 49.680 kg 16:29
Netto: 29.220 kg Inkomend

Het vervoer geschiedt op de door sVa / Stichting Vervoeradres ter griffie van de arr.rechtbank te Amsterdam en Rotterdam gedeponeerde algemene voorwaarden voor het afvalstoffenvervoer over de weg, laatste versie. Voor aansprakelijkheid vervoerder z.o.z. In de vracht is verzekering niet begrepen

AR 109 2434

nast der

De begeleidingsbrief dient naar waarheid ingevuld te worden en is alleen geldig als de verplichte (donkere) velden zijn ingevuld en de handtekeningen zijn geplaatst door daartoe bevoegde personen. De donker gearceerde velden zijn soms, afhankelijk van de omstandigheden, verplicht (zie toelichting op de achterzijde van dit formulier)

0658-1 Tel. 085 - 27 34 999 www.logistiekconcurrent.nl version 7.0 28/01/19

4 BEGELEIDINGSBRIEF

BEWIJS VAN ONTVANGST (B1) (retour naar ontdoener)
Verplicht te gebruiken voor transport van afvalstoffen

THEO POUW GROEP

Theo Pouw bv
Isotopenweg 21
Isotopenweg 29
3542 AS Utrecht
Tel. 030 24 25 262
info@theopouw.nl

Theo Pouw bv
Vestiging Lelystad
Asfaltstraat 25
8211 AC Lelystad
Tel. 088 02 29 361
lelystad@theopouw.nl

Theo Pouw
Secundaire Bouwstoffen bv
Kwelderweg 15
9979 XN Eemshaven
Spikerboor 19
8491 PB Akkrum
Tel. 0596 548 900
eemshaven@theopouw.nl
akkrum@theopouw.nl

Theo Pouw
Secundaire Bouwstoffen Weert bv
Wetering 2
6002 SM Weert
Tel. 0495 583 330
weert@theopouw.nl

Postadres: Postbus 40329, 3504 AC Utrecht www.theopouw.nl

1
1 ☐ (primaire) ontdoener 2 ☐ ontvanger 3 ☐ handelaar 4 ☐ bemiddelaar
afzender: GEM Crailo B.V.
straat + nr: Nieuwe Crailoseweg 103
postc. + woonpl.: 1222 AB Hilversum
VIHB-nummer:

2
factuuradres: Dura Vermeer Infra Milieu BV
postbus of straat + nr: Postbus 577
postc. + woonpl.: 2130 AN HOOFDDORP

3A
ontdoener: GEM Crailo B.V.
straat + nr: Nieuwe Crailoseweg 103
postc. + woonpl.: 1222 AB Hilversum

3B
locatie van herkomst: HILVERSUM AMERSFOORTSESTR
straat + nr: AMERSFOORTSESTRAATWEG
postc. + woonpl.: 1222 AB HILVERSUM
datum aanvang transport: 23-3-2022

4A
uitbesteed vervoerder: Schuiteman
straat + nr: Diemerswerg 26
postc. + woonpl.: Baarn
VIHB-nummer: 01 sgb 6 wvtl

4B
locatie van bestemming: THEO POUW BV
straat + nr: ISOTOPENWEG 29
postc. + woonpl.: 3542 AS UTRECHT
datum ontvangst transport: 23-3-2022

5
getransporteerd door: 1 ☐ afzender 2 ☐ ontdoener 3 ☐ ontvanger 4 ☐ inzamelaar 5 ☐ vervoerder 6 ☐ uitbesteed vervoerder (vgl. 4a)
ontvanger/inzamelaar/vervoerder: Theo Pouw BV
straat + nr: Isotopenweg 29
postc. + woonpl.: 3542 AS UTRECHT
VIHB-nummer: 500037VIHB
kenteken: 33-BFF-4
route-inzameling ☐ ja ☐ nee
routelijst bijsluiten (zie toelichting)
inzamelaarsregeling ☐ ja ☐ nee
repeterende vrachten ☐ ja ☐ nee
zie toelichting

6

afvalstroomnummer	gebruikelijke benaming van de afvalstoffen	aantal/ verpakking	eural code	verw. meth.	geschatte hoeveelheid (kg)	gewogen hoeveelheid (kg)
062512200469	Verontr. grond (org & anorg)		170504	D05		
	Depot					

!! STEEKPROEF !!

11245
Dura Vermeer Infra Milieu BV
Postbus 577
2130 AN HOOFDDORP

AFHAAL / LEVERBON

Weegbonnummer: I1000100307784
Datum: 23-03-2022
Begeleidingsbrief:
Kenteken/wagennr.: 33BFF4
Vervoerder: Schuiteman Transport BV
Product: WGT201
Verontr. grond (org & anorg)

Contractnummer: 10523238
Ordernummer: 10526381 Type: SO
Bestemming: HILVERSUM AMERSFOORTSESTRAATWEG
AMERSFOORTSESTRAATWEG
1222 AB HILVERSUM

Certificaat:
Toepassing:

Afvalstr.: 062512200469
Vergunning: 06251

Weging 1: 18.460 kg (Pt) 09:01
Weging 2: 51.900 kg 16:42
Netto: 33.440 kg Inkomend

De begeleidingsbrief dient naar waarheid ingevuld te worden en is alleen geldig als de verplichte (donkere) velden zijn ingevuld en de handtekeningen zijn geplaatst door daartoe bevoegde personen. De donker gearceerde velden zijn soms, afhankelijk van de omstandigheden, verplicht (zie toelichting op de achterzijde van dit formulier)

Het vervoer geschiedt op de door sVa / Stichting Vervoeradres ter griffie van de arr.rechtbank te Amsterdam en Rotterdam gedeponeerde algemene voorwaarden voor het afvalstoffenvervoer over de weg, laatste versie. Voor aansprakelijkheid vervoerder z.o.z. In de vracht is verzekering niet begrepen

AR 10912435

version 7.0 28/01/19
Nabestellen: www.logistiekconcurrent.nl Tel. 085 - 27 34 999 0658-1

4 BEGELEIDINGSBRIEF

BEWIJS VAN ONTVANGST (B1) (retour naar ontdoener)
Verplicht te gebruiken voor transport van afvalstoffen

THEO POUW GROEP

Theo Pouw bv
Isotopenweg 21
Isotopenweg 29
3542 AS Utrecht
Tel. 030 24 25 262
info@theopouw.nl

Theo Pouw bv
Vestiging Lelystad
Asfaltstraat 25
8211 AC Lelystad
Tel. 088 02 29 361
lelystad@theopouw.nl

Theo Pouw
Secundaire Bouwstoffen bv
Kwelderweg 15
9979 XN Eemshaven
Spikerboor 19
8491 PB Akkrum
Tel. 0596 548 900
eemshaven@theopouw.nl
akkrum@theopouw.nl

Theo Pouw
Secundaire Bouwstoffen Weert bv
Wetering 2
6002 SM Weert
Tel. 0495 583 330
weert@theopouw.nl

Postadres: Postbus 40329, 3504 AC Utrecht www.theopouw.nl

1

1 ☐ (primaire) ontdoener 2 ☐ ontvanger 3 ☐ handelaar 4 ☐ bemiddelaar

afzender: GEM Crailo B.V.
straat + nr: Nieuwe Crailoseweg 103
postc. + woonpl.: 1222 AB Hilversum
VIHB-nummer:

2

factuuradres: Dura Vermeer Infra Milieu BV
postbus of straat + nr: Postbus 577
postc. + woonpl.: 2130 AN HOOFDDORP

3A

ontdoener: GEM Crailo B.V.
straat + nr: Nieuwe Crailoseweg 103
postc. + woonpl.: 1222 AB Hilversum

3B

locatie van herkomst: HILVERSUM AMERSFOORTSESTR
straat + nr: AMERSFOORTSESTRAATWEG
postc. + woonpl.: 1222 AB HILVERSUM
datum aanvang transport: 24-3-22

4A

uitbesteed vervoerder:
straat + nr:
postc. + woonpl.:
VIHB-nummer:

4B

locatie van bestemming: THEO POUW BV
straat + nr: ISOTOPENWEG 29
postc. + woonpl.: 3542 AS UTRECHT
datum ontvangst transport:

5

getransporteerd door: 1 ☐ afzender 2 ☐ ontdoener 3 ☐ ontvanger 4 ☐ inzamelaar 5 ☐ vervoerder 6 ☐ uitbesteed vervoerder (vak 4a)

ontvanger/inzamelaar/vervoerder: Theo Pouw BV
straat + nr: Isotopenweg 29
postc. + woonpl.: 3542 AS UTRECHT
VIHB-nummer: 500037VIHB
kenteken: 73BDL4

route-inzameling ☐ ja ☐ nee
routelijst bijsluiten (zie toelichting)
inzamelaarsregeling ☐ ja ☐ nee
repeterende vrachten ☐ ja ☐ nee
zie toelichting

6

afvalstroomnummer	gebruikelijke benaming van de afvalstoffen	aantal/ verpakking	eural code	verw. meth.	geschatte hoeveelheid (kg)	gewogen hoeveelheid (kg)
062512200469	Verontr. grond (org & anorg)		170504	D05		
	Dpl 2					

11245
Dura Vermeer Infra Milieu BV
Postbus 577
2130 AN HOOFDDORP

AFHAAL / LEVERBON

Weegbonnummer: I1000100307855
Datum: 24-03-2022
Begeleidingsbrief:
Kenteken/wagennr.: 73BDL4
Vervoerder: Theo Pouw BV
Product: WGI201
Verontr. grond (org & anorg)

Contractnummer: 10523238
Ordernummer: 10525640 Type: SO
Bestemming: HILVERSUM AMERSFOORTSESTRAATWEG
AMERSFOORTSESTRAATWEG
1222 AB HILVERSUM

Certificaat:
Toepassing:

Afvalstr.: 062512200469
Vergunning: 06251

Weging 1: 17.820 kg (Pt) 07:29
Weging 2: 52.240 kg 07:56
Netto: 34.420 kg Inkomend

De begeleidingsbrief dient naar waarheid ingevuld te worden en is alleen geldig als de verplichte (donkere) velden zijn ingevuld en de handtekeningen zijn geplaatst door daartoe bevoegde personen. De donker gearceerde velden zijn soms, afhankelijk van de omstandigheden, verplicht (zie toelichting op de achterzijde van dit formulier)

Het vervoer geschiedt op de door sVa / Stichting Vervoeradres ter griffie van de arr.rechtbank te Amsterdam en Rotterdam gedeponeerde algemene voorwaarden voor het afvalstoffenvervoer over de weg, laatste versie. Voor aansprakelijkheid vervoerder z.o.z. In de vracht is verzekering niet begrepen

AR 109 2436

version 7.0 28/01/19
Nabestellen: www.logistiekconcurrent.nl Tel. 085 - 27 34 999 0658-1

4 BEGELEIDINGSBRIEF

BEWIJS VAN ONTVANGST (B1) (retour naar ontdoener)
Verplicht te gebruiken voor transport van afvalstoffen

THEO POUW GROEP

Theo Pouw bv
Isotopenweg 21
Isotopenweg 29
3542 AS Utrecht
Tel. 030 24 25 262
info@theopouw.nl

Theo Pouw bv
Vestiging Lelystad
Asfaltstraat 25
8211 AC Lelystad
Tel. 088 02 29 361
lelystad@theopouw.nl

Theo Pouw
Secundaire Bouwstoffen bv
Kwelderweg 15
9979 XN Eemshaven
Spikerboor 19
8491 PB Akkrum
Tel. 0596 548 900
eemshaven@theopouw.nl
akkrum@theopouw.nl

Theo Pouw
Secundaire Bouwstoffen Weert bv
Wetering 2
6002 SM Weert
Tel. 0495 583 330
weert@theopouw.nl

Postadres: Postbus 40329, 3504 AC Utrecht www.theopouw.nl

1

1 ☐ (primaire) ontdoener 2 ☐ ontvanger 3 ☐ handelaar 4 ☐ bemiddelaar

afzender: GEM Crailo B.V.
straat + nr: Nieuwe Crailoseweg 103
postc. + woonpl.: 1222 AB Hilversum
VIHB-nummer:

2

factuuradres: Dura Vermeer Infra Milieu BV
postbus of straat + nr: Postbus 577
postc. + woonpl.: 2130 AN HOOFDDORP

3A

ontdoener: GEM Crailo B.V.
straat + nr: Nieuwe Crailoseweg 103
postc. + woonpl.: 1222 AB Hilversum

3B

locatie van herkomst: HILVERSUM AMERSFOORTSESTR.
straat + nr: AMERSFOORTSESTRAATWEG
postc. + woonpl.: 1222 AB HILVERSUM
datum aanvang transport: 24-3-2022

4A

uitbesteed vervoerder:
straat + nr:
postc. + woonpl.:
VIHB-nummer:

4B

locatie van bestemming: THEO POUW BV
straat + nr: ISOTOPENWEG 29
postc. + woonpl.: 3542 AS UTRECHT
datum ontvangst transport:

5

getransporteerd door: 1 ☐ afzender 2 ☐ ontdoener 3 ☐ ontvanger 4 ☐ inzamelaar 5 ☐ vervoerder 6 ☐ uitbesteed vervoerder (vak 4a)

ontvanger/inzamelaar/vervoerder: Theo Pouw BV
straat + nr: Isotopenweg 29
postc. + woonpl.: 3542 AS UTRECHT
VIHB-nummer: 500037VIHB
kenteken: 57 BKR 6

route-inzameling ☐ ja ☐ nee
routelijst bijsluiten (zie toelichting)
inzamelaarsregeling ☐ ja ☐ nee
repeterende vrachten ☐ ja ☐ nee
zie toelichting

6

afvalstroomnummer	gebruikelijke benaming van de afvalstoffen	aantal/ verpakking	eural code	verw. meth.	geschatte hoeveelheid (kg)	gewogen hoeveelheid (kg)
062512200469	Verontr. grond (org & anorg)		170504	D05	[illegible]	

!! STEEKPROEF !!

11245
Dura Vermeer Infra Milieu BV
Postbus 577
2130 AN HOOFDDORP

AFHAAL / LEVERBON
Weegbonnummer: I1000100307857
Datum: 24-03-2022
Begeleidingsbrief:
Kenteken/wagennr.: 57BKR6
Vervoerder: Theo Pouw BV
Product: WGI201
Verontr. grond (org & anorg)

Contractnummer: 10523238
Ordernummer: 10525640 Type: SO
Bestemming: HILVERSUM AMERSFOORTSESTRAATWEG
AMERSFOORTSESTRAATWEG
1222 AB HILVERSUM

Certificaat:
Toepassing:

Afvalstr.: 062512200469
Vergunning: 06251

Weging 1: 16.900 kg (Pt) 06:07
Weging 2: 51.120 kg 07:58
Netto: 34.220 kg Inkomend

De begeleidingsbrief dient naar waarheid ingevuld te worden en is alleen geldig als de verplichte (donkere) velden zijn ingevuld en de handtekeningen zijn geplaatst door daartoe bevoegde personen. De donker gearceerde velden zijn soms, afhankelijk van de omstandigheden, verplicht (zie toelichting op de achterzijde van dit formulier)

Het vervoer geschiedt op de door sVa / Stichting Vervoeradres ter griffie van de arr.rechtbank te Amsterdam en Rotterdam gedeponeerde algemene voorwaarden voor het afvalstoffenvervoer over de weg, laatste versie. Voor aansprakelijkheid vervoerder z.o.z. In de vracht is verzekering niet begrepen

AR 10912437

[redacted] handtekening transporteur voor ontvangst der [redacted] voor

version 7.0 28/01/19
Nabestellen: www.logistiekconcurrent.nl Tel. 085 - 27 34 999 0658-1

4 BEGELEIDINGSBRIEF

BEWIJS VAN ONTVANGST (B1) (retour naar ontdoener)
Verplicht te gebruiken voor transport van afvalstoffen

THEO POUW GROEP

Theo Pouw bv
Isotopenweg 21
Isotopenweg 29
3542 AS Utrecht
Tel. 030 24 25 262
info@theopouw.nl

Theo Pouw bv
Vestiging Lelystad
Asfaltstraat 25
8211 AC Lelystad
Tel. 088 02 29 361
lelystad@theopouw.nl

Theo Pouw
Secundaire Bouwstoffen bv
Kwelderweg 15
9979 XN Eemshaven
Spikerboor 19
8491 PB Akkrum
Tel. 0596 548 900
eemshaven@theopouw.nl
akkrum@theopouw.nl

Theo Pouw
Secundaire Bouwstoffen Weert bv
Wetering 2
6002 SM Weert
Tel. 0495 583 330
weert@theopouw.nl

Postadres: Postbus 40329, 3504 AC Utrecht www.theopouw.nl

1
1 ☐ (primaire) ontdoener 2 ☐ ontvanger 3 ☐ handelaar 4 ☐ bemiddelaar
afzender: GEM Crailo B.V.
straat + nr: Nieuwe Crailoseweg 103
postc. + woonpl.: 1222 AB Hilversum
VIHB-nummer:

2
factuuradres: Dura Vermeer Infra Milieu BV
postbus of straat + nr: Postbus 577
postc. + woonpl.: 2130 AN HOOFDDORP

3A
ontdoener: GEM Crailo B.V.
straat + nr: Nieuwe Crailoseweg 103
postc. + woonpl.: 1222 AB Hilversum

3B
locatie van herkomst: HILVERSUM AMERSFOORTSESTR
straat + nr: AMERSFOORTSESTRAATWEG
postc. + woonpl.: 1222 AB HILVERSUM
datum aanvang transport:

4A
uitbesteed vervoerder:
straat + nr:
postc. + woonpl.:
VIHB-nummer:

4B
locatie van bestemming: THEO POUW BV
straat + nr: ISOTOPENWEG 29
postc. + woonpl.: 3542 AS UTRECHT
datum ontvangst transport:

5
getransporteerd door: 1 ☐ afzender 2 ☐ ontdoener 3 ☐ ontvanger 4 ☐ inzamelaar 5 ☐ vervoerder 6 ☐ uitbesteed vervoerder (vak 4a)
ontvanger/inzamelaar/vervoerder: Theo Pouw BV
straat + nr: Isotopenweg 29
postc. + woonpl.: 3542 AS UTRECHT
VIHB-nummer: 500037VIHB
kenteken: 58BBD8
route-inzameling ☐ ja ☐ nee
routelijst bijsluiten (zie toelichting)
inzamelaarsregeling ☐ ja ☐ nee
repeterende vrachten ☐ ja ☐ nee
zie toelichting

6

afvalstroomnummer	gebruikelijke benaming van de afvalstoffen	aantal/ verpakking	eural code	verw. meth.	geschatte hoeveelheid (kg)	gewogen hoeveelheid (kg)
062512200469	Verontr. grond (org & anorg)		170504	D05		
	Depot					

11245
Dura Vermeer Infra Milieu BV
Postbus 577
2130 AN HOOFDDORP

AFHAAL / LEVERBON
Weegbonnummer: 11000100307865
Datum: 24-03-2022
Begeleidingsbrief:
Kenteken/wagennr.: 58BBD8
Vervoerder: Schuiteman Transport BV
Product: WGI201
Verontr. grond (org & anorg)

Contractnummer: 10523238
Ordernummer: 10525640 Type: SO
Bestemming: HILVERSUM AMERSFOORTSESTRAATWEG
AMERSFOORTSESTRAATWEG
1222 AB HILVERSUM

Certificaat:
Toepassing:

Afvalstr.: 062512200469
Vergunning: 06251

Weging 1: 20.460 kg (Pt) 06:51
Weging 2: 49.620 kg 08:06
Netto: 29.160 kg Inkomend

Het vervoer geschiedt op de door sVa / Stichting Vervoeradres ter griffie van de arr.rechtbank te Amsterdam en Rotterdam gedeponeerde algemene voorwaarden voor het afvalstoffenvervoer over de weg, laatste versie. Voor aansprakelijkheid vervoerder z.o.z. In de vracht is verzekering niet begrepen

AR 109 2438

handtekening transporteur voor ontvangst der

De begeleidingsbrief dient naar waarheid ingevuld te worden en is alleen geldig als de verplichte (donkere) velden zijn ingevuld en de handtekeningen zijn geplaatst door daartoe bevoegde personen. De donker gearceerde velden zijn soms, afhankelijk van de omstandigheden, verplicht (zie toelichting op de achterzijde van dit formulier)

version 7.0 28/01/19
Nabestellen: www.logistiekconcurrent.nl Tel. 085 - 27 34 999 0658-1

4 BEGELEIDINGSBRIEF

BEWIJS VAN ONTVANGST (B1) (retour naar ontdoener)
Verplicht te gebruiken voor transport van afvalstoffen

THEO POUW GROEP

Theo Pouw bv
Isotopenweg 21
Isotopenweg 29
3542 AS Utrecht
Tel. 030 24 25 262
info@theopouw.nl

Theo Pouw bv
Vestiging Lelystad
Asfaltstraat 25
8211 AC Lelystad
Tel. 088 02 29 361
lelystad@theopouw.nl

Theo Pouw
Secundaire Bouwstoffen bv
Kwelderweg 15
9979 XN Eemshaven
Spikerboor 19
8491 PB Akkrum
Tel. 0596 548 900
eemshaven@theopouw.nl
akkrum@theopouw.nl

Theo Pouw
Secundaire Bouwstoffen Weert bv
Wetering 2
6002 SM Weert
Tel. 0495 583 330
weert@theopouw.nl

Postadres: Postbus 40329, 3504 AC Utrecht www.theopouw.nl

1

1 ☒ (primaire) ontdoener 2 ☐ ontvanger 3 ☐ handelaar 4 ☐ bemiddelaar

afzender: GEM Crailo B.V.
straat + nr: Nieuwe Crailoseweg 103
postc. + woonpl.: 1222 AB Hilversum
VIHB-nummer:

2

factuuradres: Dura Vermeer Infra Milieu BV
postbus of straat + nr: Postbus 577
postc. + woonpl.: 2130 AN HOOFDDORP

3a

ontdoener: GEM Crailo B.V.
straat + nr: Nieuwe Crailoseweg 103
postc. + woonpl.: 1222 AB Hilversum

3b

locatie van herkomst: HILVERSUM AMERSFOORTSESTR
straat + nr: AMERSFOORTSESTRAATWEG
postc. + woonpl.: 1222 AB HILVERSUM
datum aanvang transport:

4a

uitbesteed vervoerder:
straat + nr:
postc. + woonpl.:
VIHB-nummer:

4b

locatie van bestemming: THEO POUW BV
straat + nr: ISOTOPENWEG 29
postc. + woonpl.: 3542 AS UTRECHT
datum ontvangst transport: 24-3-2022

5

getransporteerd door: 1 ☐ afzender 2 ☐ ontdoener 3 ☐ ontvanger 4 ☐ inzamelaar 5 ☐ vervoerder 6 ☐ uitbesteed vervoerder (van 4a)

ontvanger/inzamelaar/vervoerder: Theo Pouw BV
straat + nr: Isotopenweg 29
postc. + woonpl.: 3542 AS UTRECHT
VIHB-nummer: 500037VIHB
kenteken:

route-inzameling ☐ ja ☐ nee
routelijst bijsluiten (zie toelichting)
inzamelaarsregeling ☐ ja ☐ nee
repeterende vrachten ☐ ja ☐ nee
zie toelichting

6

afvalstroomnummer	gebruikelijke benaming van de afvalstoffen	aantal/ verpakking	eural code	verw. meth.	geschatte hoeveelheid (kg)	gewogen hoeveelheid (kg)
062512200469	Verontr. grond (org & anorg)		170504	D05		
	Dagel 2					

11245
Dura Vermeer Infra Milieu BV
Postbus 577
2130 AN HOOFDDORP

AFHAAL / LEVERBON

Weegbonnummer: I1000100307869
Datum: 24-03-2022
Begeleidingsbrief:
Kenteken/wagennr.: 58RPD4
Vervoerder: G. van de Kamp
Product: WGI201
Verontr. grond (org & anorg)

Contractnummer: 10523236
Ordernummer: 10525640 Type: SO
Bestemming: HILVERSUM AMERSFOORTSESTRAATWEG
AMERSFOORTSESTRAATWEG
1222 AB HILVERSUM

Certificaat:
Toepassing:

Afvalstr.: 062512200469
Vergunning: 06251

Weging 1: 18.640 kg (Pt) 06:55
Weging 2: 52.720 kg 08:11
Netto: 34.080 kg Inkomend

De begeleidingsbrief dient naar waarheid ingevuld te worden en is alleen geldig als de verplichte (donkere) velden zijn ingevuld en de handtekeningen zijn geplaatst door zijn soms, afhankelijk van de omstandigheden, verplicht (zie toelichting op de achterzijde van dit formulier) bevoegde personen. De donker gearceerde velden daarin

Tel. 085 - 27 34 999 0658-1

version 7.0 28/01/19
Nabestellen: www.logistiekconcurrent.nl

Het vervoer geschiedt op de door sVa / Stichting Vervoeradres ter griffie van de arr.rechtbank te Amsterdam en Rotterdam gedeponeerde algemene voorwaarden voor het afvalstoffenvervoer over de weg, laatste versie. Voor aansprakelijkheid vervoerder z.o.z. In de vracht is verzekering niet begrepen

AR 10912439

[redacted] handtekening transporteur voor ontvangst der [redacted] voor

4 BEGELEIDINGSBRIEF

BEWIJS VAN ONTVANGST (B1) (retour naar ontdoener)
Verplicht te gebruiken voor transport van afvalstoffen

THEO POUW GROEP

Theo Pouw bv
Isotopenweg 21
Isotopenweg 29
3542 AS Utrecht
Tel. 030 24 25 262
info@theopouw.nl

Theo Pouw bv
Vestiging Lelystad
Asfaltstraat 25
8211 AC Lelystad
Tel. 088 02 29 361
lelystad@theopouw.nl

Theo Pouw
Secundaire Bouwstoffen bv
Kwelderweg 15
9979 XN Eemshaven
Spikerboor 19
8491 PB Akkrum
Tel. 0596 548 900
eemshaven@theopouw.nl
akkrum@theopouw.nl

Theo Pouw
Secundaire Bouwstoffen Weert bv
Wetering 2
6002 SM Weert
Tel. 0495 583 330
weert@theopouw.nl

Postadres: Postbus 40329, 3504 AC Utrecht www.theopouw.nl

1
1 ☒ (primaire) ontdoener 2 ☐ ontvanger 3 ☐ handelaar 4 ☐ bemiddelaar
afzender: GEM Crailo B.V.
straat + nr: Nieuwe Crailoseweg 103
postc. + woonpl.: 1222 AB Hilversum
VIHB-nummer:

2
factuuradres: Dura Vermeer Infra Milieu BV
postbus of straat + nr: Postbus 577
postc. + woonpl.: 2130 AN HOOFDDORP

3A
ontdoener: GEM Crailo B.V.
straat + nr: Nieuwe Crailoseweg 103
postc. + woonpl.: 1222 AB Hilversum

3B
locatie van herkomst: HILVERSUM AMERSFOORTSESTR
straat + nr: AMERSFOORTSESTRAATWEG
postc. + woonpl.: 1222 AB HILVERSUM
datum aanvang transport: 24-3-2022

4A
uitbesteed vervoerder: Schuiteman
straat + nr: Hermesweg 26
postc. + woonpl.: Beverwijk
VIHB-nummer: GT-5275-BA-0XLK

4B
locatie van bestemming: THEO POUW BV
straat + nr: ISOTOPENWEG 29
postc. + woonpl.: 3542 AS UTRECHT
datum ontvangst transport: 24-3-2022

5
getransporteerd door: 1 ☐ afzender 2 ☐ ontdoener 3 ☐ ontvanger 4 ☐ inzamelaar 5 ☐ vervoerder 6 ☐ uitbesteed vervoerder (vak 4a)
ontvanger/inzamelaar/vervoerder: Theo Pouw BV
straat + nr: Isotopenweg 29
postc. + woonpl.: 3542 AS UTRECHT
VIHB-nummer: 500037VIHB
kenteken: 33 BFF 4
route-inzameling ☐ ja ☐ nee
routelijst bijsluiten (zie toelichting)
inzamelaarsregeling ☐ ja ☐ nee
repeterende vrachten ☐ ja ☐ nee
zie toelichting

6

afvalstroomnummer	gebruikelijke benaming van de afvalstoffen	aantal/ verpakking	eural code	verw. meth.	geschatte hoeveelheid (kg)	gewogen hoeveelheid (kg)
062512200469	Verontr. grond (org & anorg)		170504	D05		
	Depot					

!! STEEKPROEF !!

11245
Dura Vermeer Infra Milieu BV
Postbus 577
2130 AN HOOFDDORP

AFHAAL / LEVERBON
Weegbonnummer: 11000100307875
Datum: 24-03-2022
Begeleidingsbrief:
Kenteken/wagennr.: 33BFF4
Vervoerder: Schuiteman Transport BV
Product: WGI201
Verontr. grond (org & anorg)

Contractnummer: 10523238
Ordernummer: 10525640 Type: SO
Bestemming: HILVERSUM AMERSFOORTSESTRAATWEG
AMERSFOORTSESTRAATWEG
1222 AB HILVERSUM

Certificaat:
Toepassing:

Afvalstr.: 062512200469
Vergunning: 06251

Weging 1: 18.460 kg (Pt) 09:01
Weging 2: 52.360 kg 08:19
Netto: 33.900 kg Inkomend

Het vervoer geschiedt op de door sVa / Stichting Vervoeradres ter griffie van de arr.rechtbank te Amsterdam en Rotterdam gedeponeerde algemene voorwaarden voor het afvalstoffenvervoer over de weg, laatste versie. Voor aansprakelijkheid vervoerder z.o.z. In de vracht is verzekering niet begrepen

AR 109 2440

handtekening transporteur voor ontvangst der z

De begeleidingsbrief dient naar waarheid ingevuld te worden en is alleen geldig als de verplichte (donkere) velden zijn ingevuld en de handtekeningen zijn geplaatst door daartoe bevoegde personen. De donker gearceerde velden zijn soms, afhankelijk van de omstandigheden, verplicht (zie toelichting op de achterzijde van dit formulier)

version 7.0 28/01/19 Nabestellen: www.logistiekconcurrent.nl Tel. 085 - 27 34 999 0658-1

4 BEGELEIDINGSBRIEF

BEWIJS VAN ONTVANGST (B1) (retour naar ontdoener)
Verplicht te gebruiken voor transport van afvalstoffen

Theo Pouw bv
Isotopenweg 21
Isotopenweg 29
3542 AS Utrecht
Tel. 030 24 25 262
info@theopouw.nl

Theo Pouw bv
Vestiging Lelystad
Asfaltstraat 25
8211 AC Lelystad
Tel. 088 02 29 361
lelystad@theopouw.nl

Theo Pouw
Secundaire Bouwstoffen bv
Kwelderweg 15
9979 XN Eemshaven
Spikerboor 19
8491 PB Akkrum
Tel. 0596 548 900
eemshaven@theopouw.nl
akkrum@theopouw.nl

Theo Pouw
Secundaire Bouwstoffen Weert bv
Wetering 2
6002 SM Weert
Tel. 0495 583 330
weert@theopouw.nl

Postadres: Postbus 40329, 3504 AC Utrecht www.theopouw.nl

1

1 ☒ (primaire) ontdoener 2 ☐ ontvanger 3 ☐ handelaar 4 ☐ bemiddelaar

afzender: GEM Crailo B.V.
straat + nr: Nieuwe Crailoseweg 103
postc. + woonpl.: 1222 AB Hilversum
VIHB-nummer:

2

factuuradres: Dura Vermeer Infra Milieu BV
postbus of straat + nr: Postbus 577
postc. + woonpl.: 2130 AN HOOFDDORP

3A

ontdoener: GEM Crailo B.V.
straat + nr: Nieuwe Crailoseweg 103
postc. + woonpl.: 1222 AB Hilversum

3B

locatie van herkomst: HILVERSUM AMERSFOORTSESTR
straat + nr: AMERSFOORTSESTRAATWEG
postc. + woonpl.: 1222 AB HILVERSUM
datum aanvang transport:

4A

uitbesteed vervoerder: G.v.d. Kamp
straat + nr: Antwerpenweg
postc. + woonpl.: 3774 LW Kesteren
VIHB-nummer:

4B

locatie van bestemming: THEO POUW BV
straat + nr: ISOTOPENWEG 29
postc. + woonpl.: 3542 AS UTRECHT
datum ontvangst transport: 24-3-2022

5

getransporteerd door: 1 ☐ afzender 2 ☐ ontdoener 3 ☐ ontvanger 4 ☐ inzamelaar 5 ☒ vervoerder 6 ☐ uitbesteed vervoerder (vak 4a)

ontvanger/inzamelaar/vervoerder: Theo Pouw BV
VIHB-nummer: 500037VIHB
straat + nr: Isotopenweg 29
postc. + woonpl.: 3542 AS UTRECHT
kenteken:

route-inzameling ☐ ja ☐ nee
routelijst bijsluiten (zie toelichting)
inzamelaarsregeling ☐ ja ☐ nee
repeterende vrachten ☐ ja ☐ nee
zie toelichting

6

afvalstroomnummer	gebruikelijke benaming van de afvalstoffen	aantal/ verpakking	eural code	verw. meth.	geschatte hoeveelheid (kg)	gewogen hoeveelheid (kg)
062512200469	Verontr. grond (org & anorg)		170504	D05		
	Depot?					

11245
Dura Vermeer Infra Milieu BV
Postbus 577
2130 AN HOOFDDORP

AFHAAL / LEVERBON

Weegbonnummer: I1000100308218
Datum: 24-03-2022
Begeleidingsbrief:
Kenteken/wagennr.: 58BPD4
Vervoerder: G. van de Kamp
Product: WGI201
Verontr. grond (org & anorg)

Contractnummer: 10523238
Ordernummer: 10525640 Type: SO
Bestemming: HILVERSUM AMERSFOORTSESTRAATWEG
AMERSFOORTSESTRAATWEG
1222 AB HILVERSUM

Certificaat:
Toepassing:

Afvalstr.: 062512200469
Vergunning: 06251

Weging 1: 18.640 kg (Pt) 06:55
Weging 2: 53.500 kg 15:37
Netto: 34.860 kg Inkomend

Het vervoer geschiedt op de door sVa / Stichting Vervoeradres ter griffie van de arr.rechtbank te Amsterdam en Rotterdam gedeponeerde algemene voorwaarden voor het afvalstoffenvervoer over de weg, laatste versie. Voor aansprakelijkheid vervoerder z.o.z. In de vracht is verzekering niet begrepen

AR 109 7882

[redacted] handtekening transporteur voor ontvangst der [redacted] voor

De begeleidingsbrief dient naar waarheid ingevuld te worden en is alleen geldig als de verplichte (donkere) velden zijn ingevuld en de handtekeningen zijn geplaatst door daartoe bevoegde personen. De donker gearceerde velden zijn soms, afhankelijk van de omstandigheden, verplicht (zie toelichting op de achterzijde van dit formulier)

version 7.0 28/01/19
Nabestellen: www.logistiekconcurrent.nl Tel. 085 - 27 34 999 0658-1

4 BEGELEIDINGSBRIEF

BEWIJS VAN ONTVANGST (B1) (retour naar ontdoener)
Verplicht te gebruiken voor transport van afvalstoffen

POUW
THEO POUW GROEP

Theo Pouw bv
Isotopenweg 21
Isotopenweg 29
3542 AS Utrecht
Tel. 030 24 25 262
info@theopouw.nl

Theo Pouw bv
Vestiging Lelystad
Asfaltstraat 25
8211 AC Lelystad
Tel. 088 02 29 361
lelystad@theopouw.nl

Theo Pouw
Secundaire Bouwstoffen bv
Kwelderweg 15
9979 XN Eemshaven
Spikerboor 19
8491 PB Akkrum
Tel. 0596 548 900
eemshaven@theopouw.nl
akkrum@theopouw.nl

Theo Pouw
Secundaire Bouwstoffen Weert bv
Wetering 2
6002 SM Weert
Tel. 0495 583 330
weert@theopouw.nl

Postadres: Postbus 40329, 3504 AC Utrecht www.theopouw.nl

1

1 ☒ (primaire) ontdoener 2 ☐ ontvanger 3 ☐ handelaar 4 ☐ bemiddelaar

afzender: GEM Crailo B.V.
straat + nr: Nieuwe Crailoseweg 103
postc. + woonpl.: 1222 AB Hilversum
VIHB-nummer:

2

factuuradres: Dura Vermeer Infra Milieu BV
postbus of straat + nr: Postbus 577
postc. + woonpl.: 2130 AN HOOFDDORP

3A

ontdoener: GEM Crailo B.V.
straat + nr: Nieuwe Crailoseweg 103
postc. + woonpl.: 1222 AB Hilversum

3B

locatie van herkomst: HILVERSUM AMERSFOORTSESTR
straat + nr: AMERSFOORTSESTRAATWEG
postc. + woonpl.: 1222 AB HILVERSUM
datum aanvang transport: 24-03-22

4A

uitbesteed vervoerder:
straat + nr:
postc. + woonpl.:
VIHB-nummer:

4B

locatie van bestemming: THEO POUW BV
straat + nr: ISOTOPENWEG 29
postc. + woonpl.: 3542 AS UTRECHT
datum ontvangst transport:

5

getransporteerd door: 1 ☐ afzender 2 ☐ ontdoener 3 ☐ ontvanger 4 ☐ inzamelaar 5 ☐ vervoerder 6 ☐ uitbesteed vervoerder (vak 4a)

ontvanger/inzamelaar/vervoerder: Theo Pouw BV
VIHB-nummer: 500037VIHB
straat + nr: Isotopenweg 29
postc. + woonpl.: 3542 AS UTRECHT
kenteken:

route-inzameling ☐ ja ☐ nee
routelijst bijsluiten (zie toelichting)
inzamelaarsregeling ☐ ja ☐ nee
repeterende vrachten ☐ ja ☐ nee
zie toelichting

6

afvalstroomnummer	gebruikelijke benaming van de afvalstoffen	aantal/ verpakking	eural code	verw. meth.	geschatte hoeveelheid (kg)	gewogen hoeveelheid (kg)
062512200469 1	Verontr. grond (org & anorg)		170504	D05		
	Deel 2					

11245
Dura Vermeer Infra Milieu BV
Postbus 577
2130 AN HOOFDDORP

AFHAAL / LEVERBON

Afvalstr.: 062512200469
Vergunning: 06251

Weegbonnummer: I1000100308219
Datum: 24-03-2022
Begeleidingsbrief:
Kenteken/wagennr.: 58BBD8
Vervoerder: Schuiteman Transport BV
Product: WGI201
Verontr. grond (org & anorg)

Weging 1: 20.460 kg (Pt) 06:51
Weging 2: 51.200 kg 15:38
Netto: 30.740 kg Inkomend

Contractnummer: 10523238
Ordernummer: 10525640 Type: SO
Bestemming: HILVERSUM AMERSFOORTSESTRAATWEG
AMERSFOORTSESTRAATWEG
1222 AB HILVERSUM

Certificaat:
Toepassing:

De begeleidingsbrief dient naar waarheid ingevuld te worden en is alleen geldig als de verplichte (donkere) velden zijn ingevuld en de handtekeningen zijn geplaatst door daar toegevoegde personen. De donker gearceerde velden zijn soms, afhankelijk van de omstandigheden, verplicht (zie toelichting op de achterzijde van dit formulier)

Tel. 085 - 27 34 999 0658-1

Nabestellen: www.logistiekconcurrent.nl version 7.0 28/01/19

Het vervoer geschiedt op de door sVa / Stichting Vervoeradres ter griffie van de arr.rechtbank te Amsterdam en Rotterdam gedeponeerde algemene voorwaarden voor het afvalstoffenvervoer over de weg, laatste versie. Voor aansprakelijkheid vervoerder z.o.z. In de vracht is verzekering niet begrepen

AF 10917883

[redacted] handtekening transporteur voor ontvangst der [redacted] voor

4 BEGELEIDINGSBRIEF

BEWIJS VAN ONTVANGST (B1) (retour naar ontdoener)
Verplicht te gebruiken voor transport van afvalstoffen

Theo Pouw bv
Isotopenweg 21
Isotopenweg 29
3542 AS Utrecht
Tel. 030 24 25 262
info@theopouw.nl

Theo Pouw bv
Vestiging Lelystad
Asfaltstraat 25
8211 AC Lelystad
Tel. 088 02 29 361
lelystad@theopouw.nl

Theo Pouw
Secundaire Bouwstoffen bv
Kwelderweg 15
9979 XN Eemshaven
Spikerboor 19
8491 PB Akkrum
Tel. 0596 548 900
eemshaven@theopouw.nl
akkrum@theopouw.nl

Theo Pouw
Secundaire Bouwstoffen Weert bv
Wetering 2
6002 SM Weert
Tel. 0495 583 330
weert@theopouw.nl

Postadres: Postbus 40329, 3504 AC Utrecht www.theopouw.nl

1

1 ☒ (primaire) ontdoener 2 ☐ ontvanger 3 ☐ handelaar 4 ☐ bemiddelaar

afzender: GEM Crailo B.V.
straat + nr: Nieuwe Crailoseweg 103
postc. + woonpl.: 1222 AB Hilversum
VIHB-nummer:

2

factuuradres: Dura Vermeer Infra Milieu BV
postbus of straat + nr: Postbus 577
postc. + woonpl.: 2130 AN HOOFDDORP

3A

ontdoener: GEM Crailo B.V.
straat + nr: Nieuwe Crailoseweg 103
postc. + woonpl.: 1222 AB Hilversum

3B

locatie van herkomst: HILVERSUM AMERSFOORTSESTR
straat + nr: AMERSFOORTSESTRAATWEG
postc. + woonpl.: 1222 AB HILVERSUM
datum aanvang transport: 24-3-2022

4A

uitbesteed vervoerder: Schuiteman
straat + nr: Nieuwe Wa 26
postc. + woonpl.: Nieuw Venn
VIHB-nummer: 0000 0000 0000

4B

locatie van bestemming: THEO POUW BV
straat + nr: ISOTOPENWEG 29
postc. + woonpl.: 3542 AS UTRECHT
datum ontvangst transport: 24-3-2022

5

getransporteerd door: 1 ☐ afzender 2 ☐ ontdoener 3 ☐ ontvanger 4 ☐ inzamelaar 5 ☐ vervoerder 6 ☐ uitbesteed vervoerder (vak 4B)

ontvanger/inzamelaar/vervoerder: Theo Pouw BV
straat + nr: Isotopenweg 29
postc. + woonpl.: 3542 AS UTRECHT
VIHB-nummer: 500037VIHB
kenteken: 33-BFF-4

route-inzameling ☐ ja ☐ nee X
routelijst bijsluiten (zie toelichting)
inzamelaarsregeling ☐ ja ☐ nee
repeterende vrachten ☐ ja ☐ nee X
zie toelichting

6

afvalstroomnummer	gebruikelijke benaming van de afvalstoffen	aantal/ verpakking	eural code	verw. meth.	geschatte hoeveelheid (kg)	gewogen hoeveelheid (kg)
062512200469	Verontr. grond (org & anorg)		170504	D05		
	Depot					

!! STEEKPROEF !!

11245
Dura Vermeer Infra Milieu BV
Postbus 577
2130 AN HOOFDDORP

AFHAAL / LEVERBON

Weegbonnummer: T1000100308221
Datum: 24-03-2022
Begeleidingsbrief:
Kenteken/wagennr.: 33BFF4
Vervoerder: Schuiteman Transport BV
Product: WGI201
Verontr. grond (org & anorg)

Contractnummer: 10523238
Ordernummer: 10525640 Type: SO
Bestemming: HILVERSUM AMERSFOORTSESTRAATWEG
AMERSFOORTSESTRAATWEG
1222 AB HILVERSUM

Certificaat:
Toepassing:

Afvalstr.: 062512200469
Vergunning: 06251

Weging 1: 18.460 kg (Pt) 09:01
Weging 2: 52.340 kg 15:43
Netto: 33.880 kg Inkomend

De begeleidingsbrief dient naar waarheid ingevuld te worden en is alleen geldig als de verplichte (donkere) velden zijn ingevuld en de handtekeningen zijn geplaatst door zijn soms, afhankelijk van de omstandigheden, verplicht (zie toelichting op de achterzijde van dit formulier) bevoegde personen. De donker gearceerde velden daarvan

Het vervoer geschiedt op de door sVa / Stichting Vervoeradres ter griffie van de arr.rechtbank te Amsterdam en Rotterdam gedeponeerde algemene voorwaarden voor het afvalstoffenvervoer over de weg, laatste versie. Voor aansprakelijkheid vervoerder z.o.z. in de vracht is verzekering niet begrepen

AR 109 7884

[redacted] handtekening transporteur voor ontvangst der [redacted] voor

version 7.0 28/01/19
Nabestellen: www.logistiekconcurrent.nl Tel. 085 - 27 34 999 0658-1
logistiek® concurrent.nl

4 BEGELEIDINGSBRIEF

BEWIJS VAN ONTVANGST (B1) (retour naar ontdoener)
Verplicht te gebruiken voor transport van afvalstoffen

THEO POUW GROEP

Theo Pouw bv
Isotopenweg 21
Isotopenweg 29
3542 AS Utrecht
Tel. 030 24 25 262
info@theopouw.nl

Theo Pouw bv
Vestiging Lelystad
Asfaltstraat 25
8211 AC Lelystad
Tel. 088 02 29 361
lelystad@theopouw.nl

Theo Pouw
Secundaire Bouwstoffen bv
Kwelderweg 15
9979 XN Eemshaven
Spikerboor 19
8491 PB Akkrum
Tel. 0596 548 900
eemshaven@theopouw.nl
akkrum@theopouw.nl

Theo Pouw
Secundaire Bouwstoffen Weert bv
Wetering 2
6002 SM Weert
Tel. 0495 583 330
weert@theopouw.nl

Postadres: Postbus 40329, 3504 AC Utrecht www.theopouw.nl

1

1 ☒ (primaire) ontdoener 2 ☐ ontvanger 3 ☐ handelaar 4 ☐ bemiddelaar

afzender: GEM Crailo B.V.
straat + nr: Nieuwe Crailoseweg 103
postc. + woonpl.: 1222 AB Hilversum
VIHB-nummer:

2

factuuradres: Dura Vermeer Infra Milieu BV
postbus of straat + nr: Postbus 577
postc. + woonpl.: 2130 AN HOOFDDORP

3A

ontdoener: GEM Crailo B.V.
straat + nr: Nieuwe Crailoseweg 103
postc. + woonpl.: 1222 AB Hilversum

3B

locatie van herkomst: HILVERSUM AMERSFOORTSESTR
straat + nr: AMERSFOORTSESTRAATWEG
postc. + woonpl.: 1222 AB HILVERSUM
datum aanvang transport: 28-03-22

4A

uitbesteed vervoerder:
straat + nr:
postc. + woonpl.:
VIHB-nummer:

4B

locatie van bestemming: THEO POUW BV
straat + nr: ISOTOPENWEG 29
postc. + woonpl.: 3542 AS UTRECHT
datum ontvangst transport: 28-03-22

5

getransporteerd door: 1 ☐ afzender 2 ☐ ontdoener 3 ☐ ontvanger 4 ☐ inzamelaar 5 ☐ vervoerder 6 ☐ uitbesteed vervoerder (vak 4a)

ontvanger/inzamelaar/vervoerder: Theo Pouw BV
straat + nr: Isotopenweg 29
postc. + woonpl.: 3542 AS UTRECHT
VIHB-nummer: 500037VIHB
kenteken: 2 TSBDL4

route-inzameling ☐ ja ☐ nee X
routelijst bijsluiten (zie toelichting)
inzamelaarsregeling ☐ ja ☐ nee
repeterende vrachten ☐ ja ☐ nee X
zie toelichting

6

afvalstroomnummer	gebruikelijke benaming van de afvalstoffen	aantal/ verpakking	eural code	verw. meth.	geschatte hoeveelheid (kg)	gewogen hoeveelheid (kg)
062512200469	Verontr. grond (org & anorg)		170504	D05		
	Depot 2					

!! STEEKPROEF !!

11245
Dura Vermeer Infra Milieu BV
Postbus 577
2130 AN HOOFDDORP

AFHAAL / LEVERBON

Weegbonnummer: I1000100308711
Datum: 28-03-2022
Begeleidingsbrief:
Kenteken/wagennr.: 73BDL4
Vervoerder: Theo Pouw BV
Product: WGI201
Verontr. grond (org & anorg)

Contractnummer: 10523238
Ordernummer: 10527454 Type: SO
Bestemming: HILVERSUM AMERSFOORTSESTRAATWEG
AMERSFOORTSESTRAATWEG
1222 AB HILVERSUM

Certificaat:
Toepassing:

Afvalstr.: 062512200469
Vergunning: 06251

Weging 1: 17.820 kg (Pt) 07:29
Weging 2: 51.800 kg 07:55
Netto: 33.980 kg Inkomend

De begeleidingsbrief dient naar waarheid ingevuld te worden en is alleen geldig als de verplichte (donkere) velden zijn ingevuld en de handtekeningen zijn geplaatst door daartoe bevoegde personen. De donker gearceerde velden zijn soms, afhankelijk van de omstandigheden, verplicht (zie toelichting op de achterzijde van dit formulier)

version 7.) 28/01/19
Nabestellen: www.logistiekconcurrent.nl Tel. 085 - 27 34 999 0658-1

Het vervoer geschiedt op de door sVa / Stichting Vervoeradres ter griffie van de arr.rechtbank te Amsterdam en Rotterdam gedeponeerde algemene voorwaarden voor het afvalstoffenvervoer over de weg, laatste versie. Voor aansprakelijkheid vervoerder z.o.z. in de vracht is verzekering niet begrepen

AFN 10917885

[redacted] handtekening transporteur voor ontvangst der [redacted] voor

4 BEGELEIDINGSBRIEF

BEWIJS VAN ONTVANGST (B1) (retour naar ontdoener)
Verplicht te gebruiken voor transport van afvalstoffen

THEO POUW GROEP

Theo Pouw bv
Isotopenweg 21
Isotopenweg 29
3542 AS Utrecht
Tel. 030 24 25 262
info@theopouw.nl

Theo Pouw bv
Vestiging Lelystad
Asfaltstraat 25
8211 AC Lelystad
Tel. 088 02 29 361
lelystad@theopouw.nl

Theo Pouw
Secundaire Bouwstoffen bv
Kwelderweg 15
9979 XN Eemshaven
Spikerboor 19
8491 PB Akkrum
Tel. 0596 548 900
eemshaven@theopouw.nl
akkrum@theopouw.nl

Theo Pouw
Secundaire Bouwstoffen Weert bv
Wetering 2
6002 SM Weert
Tel. 0495 583 330
weert@theopouw.nl

Postadres: Postbus 40329, 3504 AC Utrecht www.theopouw.nl

1

1 ☒ (primaire) ontdoener 2 ☐ ontvanger 3 ☐ handelaar 4 ☐ bemiddelaar

afzender: GEM Crailo B.V.
straat + nr: Nieuwe Crailoseweg 103
postc. + woonpl.: 1222 AB Hilversum
VIHB-nummer:

2

factuuradres: Dura Vermeer Infra Milieu BV
postbus of straat + nr: Postbus 577
postc. + woonpl.: 2130 AN HOOFDDORP

3A

ontdoener: GEM Crailo B.V.
straat + nr: Nieuwe Crailoseweg 103
postc. + woonpl.: 1222 AB Hilversum

3B

locatie van herkomst: HILVERSUM AMERSFOORTSESTR
straat + nr: AMERSFOORTSESTRAATWEG
postc. + woonpl.: 1222 AB HILVERSUM
datum aanvang transport: 28-3-22

4A

uitbesteed vervoerder:
straat + nr:
postc. + woonpl.:
VIHB-nummer:

4B

locatie van bestemming: THEO POUW BV
straat + nr: ISOTOPENWEG 29
postc. + woonpl.: 3542 AS UTRECHT
datum ontvangst transport:

5

getransporteerd door: 1 ☐ afzender 2 ☐ ontdoener 3 ☐ ontvanger 4 ☐ inzamelaar 5 ☐ vervoerder 6 ☐ uitbesteed vervoerder (zie 4a)

ontvanger/inzamelaar/vervoerder: Theo Pouw BV
straat + nr: Isotopenweg 29
postc. + woonpl.: 3542 AS UTRECHT
VIHB-nummer: 500037VIHB
kenteken: 92 BJH4

route-inzameling ☐ ja ☐ nee
routelijst bijsluiten (zie toelichting)
inzamelaarsregeling ☐ ja ☐ nee
repeterende vrachten ☐ ja ☐ nee
zie toelichting

6

afvalstroomnummer	gebruikelijke benaming van de afvalstoffen	aantal/ verpakking	eural code	verw. meth.	geschatte hoeveelheid (kg)	gewogen hoeveelheid (kg)
062512200469	Verontr. grond (org & anorg)		170504	D05		
	Depot Z					

!! STEEKPROEF !!

11245
Dura Vermeer Infra Milieu BV
Postbus 577
2130 AN HOOFDDORP

AFHAAL / LEVERBON
Weegbonnummer: I1000100308716
Datum: 28-03-2022
Begeleidingsbrief:
Kenteken/wagennr.: 92BJH4
Vervoerder: Schuiteman Transport BV
Product: WGI201
Verontr. grond (org & anorg)

Contractnummer: 10523238
Ordernummer: 10526418 Type: SO
Bestemming: HILVERSUM AMERSFOORTSESTRAATWEG
AMERSFOORTSESTRAATWEG
1222 AB HILVERSUM

Certificaat:
Toepassing:

Afvalstr.: 062512200469
Vergunning: 06251

Weging 1: 20.020 kg (Pt) 06:17
Weging 2: 52.740 kg 08:04
Netto: 32.720 kg Inkomend

De begeleidingsbrief dient naar waarheid ingevuld te worden en is alleen geldig als de verplichte (donkere) velden zijn ingevuld en de handtekeningen zijn geplaatst door zijn soms, afhankelijk van de omstandigheden, verplicht (zie toelichting op de achterzijde van dit formulier) daarin opgevoegde personen. De donker gearceerde velden

version 7.0 28/01/19
Nabestellen: www.logistiekconcurrent.nl Tel. 085 - 27 34 999 0658-1

Het vervoer geschiedt op de door sVa / Stichting Vervoeradres ter griffie van de arr.rechtbank te Amsterdam en Rotterdam gedeponeerde algemene voorwaarden voor het afvalstoffenvervoer over de weg, laatste versie. Voor aansprakelijkheid vervoerder z.o.z. In de vracht is verzekering niet begrepen

AR 103 7886

[redacted] handtekening transporteur voor ontvangst der [redacted] voor

4 BEGELEIDINGSBRIEF

BEWIJS VAN ONTVANGST (B1) (retour naar ontdoener)
Verplicht te gebruiken voor transport van afvalstoffen

THEO POUW GROEP

Theo Pouw bv
Isotopenweg 21
Isotopenweg 29
3542 AS Utrecht
Tel. 030 24 25 262
info@theopouw.nl

Theo Pouw bv
Vestiging Lelystad
Asfaltstraat 25
8211 AC Lelystad
Tel. 088 02 29 361
lelystad@theopouw.nl

Theo Pouw
Secundaire Bouwstoffen bv
Kwelderweg 15
9979 XN Eemshaven
Spikerboor 19
8491 PB Akkrum
Tel. 0596 548 900
eemshaven@theopouw.nl
akkrum@theopouw.nl

Theo Pouw
Secundaire Bouwstoffen Weert bv
Wetering 2
6002 SM Weert
Tel. 0495 583 330
weert@theopouw.nl

Postadres: Postbus 40329, 3504 AC Utrecht www.theopouw.nl

1

1 ☐ (primaire) ontdoener 2 ☐ ontvanger 3 ☐ handelaar 4 ☐ bemiddelaar

afzender: GEM Crailo B.V.
straat + nr: Nieuwe Crailoseweg 103
postc. + woonpl.: 1222 AB Hilversum
VIHB-nummer:

2

factuuradres: Dura Vermeer Infra Milieu BV
postbus of straat + nr: Postbus 577
postc. + woonpl.: 2130 AN HOOFDDORP

3A

ontdoener: GEM Crailo B.V.
straat + nr: Nieuwe Crailoseweg 103
postc. + woonpl.: 1222 AB Hilversum

3B

locatie van herkomst: HILVERSUM AMERSFOORTSESTR
straat + nr: AMERSFOORTSESTRAATWEG
postc. + woonpl.: 1222 AB HILVERSUM
datum aanvang transport:

4A

uitbesteed vervoerder: G. v.d. Kamp
straat + nr: 52 Rot
postc. + woonpl.:
VIHB-nummer: GL 52 [illegible]

4B

locatie van bestemming: THEO POUW BV
straat + nr: ISOTOPENWEG 29
postc. + woonpl.: 3542 AS UTRECHT
datum ontvangst transport: 28-3-2022

5

getransporteerd door: 1 ☐ afzender 2 ☐ ontdoener 3 ☐ ontvanger 4 ☐ inzamelaar 5 ☐ vervoerder 6 ☐ uitbesteed vervoerder (vak 4g)

ontvanger/inzamelaar/vervoerder: Theo Pouw BV
straat + nr: Isotopenweg 29
postc. + woonpl.: 3542 AS UTRECHT
VIHB-nummer: 500037VIHB
kenteken: [illegible]

route-inzameling ☐ ja ☐ nee
routelijst bijsluiten (zie toelichting)
inzamelaarsregeling ☐ ja ☐ nee
repeterende vrachten ☐ ja ☐ nee
zie toelichting

6

afvalstroomnummer	gebruikelijke benaming van de afvalstoffen	aantal/ verpakking	eural code	verw. meth.	geschatte hoeveelheid (kg)	gewogen hoeveelheid (kg)
062512200469	Verontr. grond (org & anorg)		170504	D5		
	Depot 2					

11245
Dura Vermeer Infra Milieu BV
Postbus 577
2130 AN HOOFDDORP

AFHAAL / LEVERBON

Weegbonnummer: 11000100300724
Datum: 28-03-2022
Begeleidingsbrief:
Kenteken wagennr.: 58BPD4
Vervoerder: G. van de Kamp
Product: WGI201
Verontr. grond (org & anorg)

Contractnummer: 10523238
Ordernummer: 10526418 Type: SO
Bestemming: HILVERSUM AMERSFOORTSESTRAATWEG
AMERSFOORTSESTRAATWEG
1222 AB HILVERSUM

Certificaat:
Toepassing:

Afvalstr.: 062512200469
Vergunning: 06251

Weging 1: 18.640 kg (Pt) 06:55
Weging 2: 52.080 kg 08:27
Netto: 33.440 kg Inkomend

De begeleidingsbrief dient naar waarheid ingevuld te worden en is alleen geldig als de verplichte (donkere) velden zijn ingevuld en de handtekeningen zijn geplaatst door daartoe bevoegde personen. De donker gearceerde velden zijn soms, afhankelijk van de omstandigheden, verplicht (zie toelichting op de achterzijde van dit formulier)

Het vervoer geschiedt op de door sVa / Stichting Vervoeradres ter griffie van de arr.rechtbank te Amsterdam en Rotterdam gedeponeerde algemene voorwaarden voor het afvalstoffenvervoer over de weg, laatste versie. Voor aansprakelijkheid vervoerder z.o.z. In de vracht is verzekering niet begrepen

AR 10891001

[redacted] handtekening transporteur voor ontvangst der [redacted] voor

version 7.0 28/01/19
Nabestelling: www.logistiekconcurrent.nl Tel. 085 - 27 34 999 0658-1

4 BEGELEIDINGSBRIEF

BEWIJS VAN ONTVANGST (B1) (retour naar ontdoener)
Verplicht te gebruiken voor transport van afvalstoffen

THEO POUW GROEP

Theo Pouw bv
Isotopenweg 21
Isotopenweg 29
3542 AS Utrecht
Tel. 030 24 25 262
info@theopouw.nl

Theo Pouw bv
Vestiging Lelystad
Asfaltstraat 25
8211 AC Lelystad
Tel. 088 02 29 361
lelystad@theopouw.nl

Theo Pouw
Secundaire Bouwstoffen bv
Kwelderweg 15
9979 XN Eemshaven
Spikerboor 19
8491 PB Akkrum
Tel. 0596 548 900
eemshaven@theopouw.nl
akkrum@theopouw.nl

Theo Pouw
Secundaire Bouwstoffen Weert bv
Wetering 2
6002 SM Weert
Tel. 0495 583 330
weert@theopouw.nl

Postadres: Postbus 40329, 3504 AC Utrecht www.theopouw.nl

1

1 ☐ (primaire) ontdoener 2 ☐ ontvanger 3 ☐ handelaar 4 ☐ bemiddelaar

afzender: GEM Crailo B.V.
straat + nr: Nieuwe Crailoseweg 103
postc. + woonpl.: 1222 AB Hilversum
VIHB-nummer:

2

factuuradres: Dura Vermeer Infra Milieu BV
postbus of straat + nr: Postbus 577
postc. + woonpl.: 2130 AN HOOFDDORP

3A

ontdoener: GEM Crailo B.V.
straat + nr: Nieuwe Crailoseweg 103
postc. + woonpl.: 1222 AB Hilversum

3B

locatie van herkomst: HILVERSUM AMERSFOORTSESTR
straat + nr: AMERSFOORTSESTRAATWEG
postc. + woonpl.: 1222 AB HILVERSUM
datum aanvang transport:

4A

uitbesteed vervoerder:
straat + nr:
postc. + woonpl.:
VIHB-nummer:

4B

locatie van bestemming: THEO POUW BV
straat + nr: ISOTOPENWEG 29
postc. + woonpl.: 3542 AS UTRECHT
datum ontvangst transport:

5

getransporteerd door: 1 ☐ afzender 2 ☐ ontdoener 3 ☐ ontvanger 4 ☐ inzamelaar 5 ☒ vervoerder 6 ☐ uitbesteed vervoerder (vak 4a)

ontvanger/inzamelaar/vervoerder: Theo Pouw BV
straat + nr: Isotopenweg 29
postc. + woonpl.: 3542 AS UTRECHT
VIHB-nummer: 500037VIHB
kenteken:

route-inzameling ☐ ja ☐ nee
routelijst bijsluiten (zie toelichting)
inzamelaarsregeling ☐ ja ☐ nee
repeterende vrachten ☐ ja ☐ nee
zie toelichting

6

afvalstroomnummer	gebruikelijke benaming van de afvalstoffen	aantal/ verpakking	eural code	verw. meth.	geschatte hoeveelheid (kg)	gewogen hoeveelheid (kg)
062512200469	Verontr. grond (org & anorg)		170504	D05		
	Depot 2					

11245
Dura Vermeer Infra Milieu BV
Postbus 577
2130 AN HOOFDDORP

AFHAAL / LEVERBON

Weegbonnummer: I1000100308730
Datum: 28-03-2022
Begeleidingsbrief:
Kenteken/Wagennr.: 58BBD8
Vervoerder: Schuiteman Transport BV
Product: WGI201
Verontr. grond (org & anorg)

Contractnummer: 10523238
Ordernummer: 10526418 Type: SO
Bestemming: HILVERSUM AMERSFOORTSESTRAATWEG
AMERSFOORTSESTRAATWEG
1222 AB HILVERSUM

Certificaat:
Toepassing:

Afvalstr.: 062512200469
Vergunning: 06251

Weging 1: 20.460 kg (Pt) 06:51
Weging 2: 48.740 kg 08:42
Netto: 28.280 kg Inkomend

Het vervoer geschiedt op de door sVa / Stichting Vervoeradres ter griffie van de arr.rechtbank te Amsterdam en Rotterdam gedeponeerde algemene voorwaarden voor het afvalstoffenvervoer over de weg, laatste versie. Voor aansprakelijkheid vervoerder z.o.z. in de vracht is verzekering niet begrepen

AR 10891002

handtekening transporteur voor ontvangst der

De begeleidingsbrief dient naar waarheid ingevuld te worden en is alleen geldig als de verplichte (donkere) velden zijn ingevuld en de handtekeningen zijn geplaatst door daartoe bevoegde personen. De donker gearceerde velden zijn soms, afhankelijk van de omstandigheden, verplicht (zie toelichting op de achterzijde van dit formulier)

version 7.0 28/01/19
Nabestellen: www.logistiekconcurrent.nl Tel. 085 - 27 34 999 0658-1

4 BEGELEIDINGSBRIEF

BEWIJS VAN ONTVANGST (B1) (retour naar ontdoener)
Verplicht te gebruiken voor transport van afvalstoffen

THEO POUW GROEP

Theo Pouw bv
Isotopenweg 21
Isotopenweg 29
3542 AS Utrecht
Tel. 030 24 25 262
info@theopouw.nl

Theo Pouw bv
Vestiging Lelystad
Asfaltstraat 25
8211 AC Lelystad
Tel. 088 02 29 361
lelystad@theopouw.nl

Theo Pouw
Secundaire Bouwstoffen bv
Kwelderweg 15
9979 XN Eemshaven
Spikerboor 19
8491 PB Akkrum
Tel. 0596 548 900
eemshaven@theopouw.nl
akkrum@theopouw.nl

Theo Pouw
Secundaire Bouwstoffen Weert bv
Wetering 2
6002 SM Weert
Tel. 0495 583 330
weert@theopouw.nl

Postadres: Postbus 40329, 3504 AC Utrecht www.theopouw.nl

1

1 ☐ (primaire) ontdoener 2 ☐ ontvanger 3 ☐ handelaar 4 ☐ bemiddelaar

afzender: GEM Crailo B.V.
straat + nr: Nieuwe Crailoseweg 103
postc. + woonpl.: 1222 AB Hilversum
VIHB-nummer:

2

factuuradres: Dura Vermeer Infra Milieu BV
postbus of straat + nr: Postbus 577
postc. + woonpl.: 2130 AN HOOFDDORP

3A

ontdoener: GEM Crailo B.V.
straat + nr: Nieuwe Crailoseweg 103
postc. + woonpl.: 1222 AB Hilversum

3B

locatie van herkomst: HILVERSUM AMERSFOORTSESTR
straat + nr: AMERSFOORTSESTRAATWEG
postc. + woonpl.: 1222 AB HILVERSUM
datum aanvang transport:

4A

uitbesteed vervoerder: Schuiteman
straat + nr: Nieuwe weg 26
postc. + woonpl.: Barneveld
VIHB-nummer: G46 52 736 U4HX

4B

locatie van bestemming: THEO POUW BV
straat + nr: ISOTOPENWEG 29
postc. + woonpl.: 3542 AS UTRECHT
datum ontvangst transport:

5

getransporteerd door: 1 ☐ afzender 2 ☐ ontdoener 3 ☐ ontvanger 4 ☐ inzamelaar 5 ☐ vervoerder 6 ☐ uitbesteed vervoerder (vgl. 4b)

ontvanger/inzamelaar/vervoerder: Theo Pouw BV
straat + nr: Isotopenweg 29
postc. + woonpl.: 3542 AS UTRECHT
VIHB-nummer: 500037VIHB
kenteken:

route-inzameling ☐ ja ☐ nee
routelijst bijsluiten (zie toelichting)
inzamelaarsregeling ☐ ja ☐ nee
repeterende vrachten ☐ ja ☐ nee
zie toelichting

6

afvalstroomnummer	gebruikelijke benaming van de afvalstoffen	aantal/ verpakking	eural code	verw. meth.	geschatte hoeveelheid (kg)	gewogen hoeveelheid (kg)
062512200469	Verontr. grond (org & anorg)		170504	D05		
	Depot 2					

11245
Dura Vermeer Infra Milieu BV
Postbus 577
2130 AN HOOFDDORP

AFHAAL / LEVERBON

Weegbonnummer: I1000100308770
Datum: 28-03-2022
Begeleidingsbrief:
Kenteken/wagennr.: 33BFF4
Vervoerder: Schuiteman Transport BV
Product: WGI201
Verontr. grond (org & anorg)

Contractnummer: 10523238
Ordernummer: 10526418 Type: SO
Bestemming: HILVERSUM AMERSFOORTSESTRAATWEG
AMERSFOORTSESTRAATWEG
1222 AB HILVERSUM

Certificaat:
Toepassing:

Afvalstr.: 062512200469
Vergunning: 06251

Weging 1: 18.460 kg (Pt) 09:01
Weging 2: 52.400 kg 09:46
Netto: 33.940 kg Inkomend

De begeleidingsbrief dient naar waarheid ingevuld te worden en is alleen geldig als de verplichte (donkere) velden zijn ingevuld en de handtekeningen zijn geplaatst door daartoe bevoegde personen. De donker gearceerde velden zijn soms, afhankelijk van de omstandigheden, verplicht (zie toelichting op de achterzijde van dit formulier)

version 7.0 28/01/19
Nabestellen: www.logistiekconcurrent.nl Tel. 085 - 27 34 999 0658-1

Het vervoer geschiedt op de door sVa / Stichting Vervoeradres ter griffie van de arr.rechtbank te Amsterdam en Rotterdam gedeponeerde algemene voorwaarden voor het afvalstoffenvervoer over de weg, laatste versie. Voor aansprakelijkheid vervoerder z.o.z. In de vracht is verzekering niet begrepen

AF 10891003

[redacted] handtekening transporteur voor ontvangst der [redacted] voor

4 BEGELEIDINGSBRIEF

BEWIJS VAN ONTVANGST (B1) (retour naar ontdoener)
Verplicht te gebruiken voor transport van afvalstoffen

THEO POUW GROEP

Theo Pouw bv
Isotopenweg 21
Isotopenweg 29
3542 AS Utrecht
Tel. 030 24 25 262
info@theopouw.nl

Theo Pouw bv
Vestiging Lelystad
Asfaltstraat 25
8211 AC Lelystad
Tel. 088 02 29 361
lelystad@theopouw.nl

Theo Pouw
Secundaire Bouwstoffen bv
Kwelderweg 15
9979 XN Eemshaven
Spikerboor 19
8491 PB Akkrum
Tel. 0596 548 900
eemshaven@theopouw.nl
akkrum@theopouw.nl

Theo Pouw
Secundaire Bouwstoffen Weert bv
Wetering 2
6002 SM Weert
Tel. 0495 583 330
weert@theopouw.nl

Postadres: Postbus 40329, 3504 AC Utrecht www.theopouw.nl

94

1

1 ☐ (primaire) ontdoener 2 ☐ ontvanger 3 ☐ handelaar 4 ☐ bemiddelaar

afzender: GEM Crailo B.V.
straat + nr: Nieuwe Crailoseweg 103
postc. + woonpl.: 1222 AB Hilversum
VIHB-nummer:

2

factuuradres: Dura Vermeer Infra Milieu BV
postbus of straat + nr: Postbus 577
postc. + woonpl.: 2130 AN HOOFDDORP

3A

ontdoener: GEM Crailo B.V.
straat + nr: Nieuwe Crailoseweg 103
postc. + woonpl.: 1222 AB Hilversum

3B

locatie van herkomst: HILVERSUM AMERSFOORTSESTR
straat + nr: AMERSFOORTSESTRAATWEG
postc. + woonpl.: 1222 AB HILVERSUM
datum aanvang transport: 28-03-2022

4A

uitbesteed vervoerder:
straat + nr:
postc. + woonpl.:
VIHB-nummer:

4B

locatie van bestemming: THEO POUW BV
straat + nr: ISOTOPENWEG 29
postc. + woonpl.: 3542 AS UTRECHT
datum ontvangst transport: 28-03-2022

5

getransporteerd door: 1 ☐ afzender 2 ☐ ontdoener 3 ☐ ontvanger 4 ☐ inzamelaar 5 ☐ vervoerder 6 ☐ uitbesteed vervoerder (vak 4a)

ontvanger/inzamelaar/vervoerder: Theo Pouw BV
straat + nr: Isotopenweg 29
postc. + woonpl.: 3542 AS UTRECHT
VIHB-nummer: 500037VIHB
kenteken: 25

route-inzameling ☐ ja ☐ nee
routelijst bijsluiten (zie toelichting)
inzamelaarsregeling ☐ ja ☐ nee
repeterende vrachten ☐ ja ☐ nee
zie toelichting

6

afvalstroomnummer	gebruikelijke benaming van de afvalstoffen	aantal/ verpakking	eural code	verw. meth.	geschatte hoeveelheid (kg)	gewogen hoeveelheid (kg)
062512200469	Verontr. grond (org & anorg)		170504	D05		
	Depot 2					

11245
Dura Vermeer Infra Milieu BV
Postbus 577
2130 AN HOOFDDORP

AFHAAL / LEVERBON

Weegbonnummer: I1000100308763
Datum: 28-03-2022
Begeleidingsbrief:
Kenteken/wagennr.: 73BDL4
Vervoerder: Theo Pouw BV
Product: WGI201
Verontr. grond (org & anorg)

Contractnummer: 10523238
Ordernummer: 10527454 Type: SO
Bestemming: HILVERSUM AMERSFOORTSESTRAATWEG
AMERSFOORTSESTRAATWEG
1222 AB HILVERSUM

Certificaat:
Toepassing:

Afvalstr.: 062512200469
Vergunning: 06251

Weging 1: 17.820 kg (Pt) 07:29
Weging 2: 53.520 kg 09:34
Netto: 35.700 kg Inkomend

Het vervoer geschiedt op de door sVa / Stichting Vervoeradres ter griffie van de arr.rechtbank te Amsterdam en Rotterdam gedeponeerde algemene voorwaarden voor het afvalstoffenvervoer over de weg, laatste versie. Voor aansprakelijkheid vervoerder z.o.z. in de vracht is verzekering niet begrepen

AR 10891004

handtekening transporteur voor ontvangst der zu

De begeleidingsbrief dient naar waarheid ingevuld te worden en is alleen geldig als de verplichte (donkere) velden zijn ingevuld en de handtekeningen zijn geplaatst door daartoe bevoegde personen. De donker gearceerde velden zijn soms, afhankelijk van de omstandigheden, verplicht (zie toelichting op de achterzijde van dit formulier)

version 7.0 28/01/19 Nabestellen: www.logistiekconcurrent.nl Tel. 085 - 27 34 999 0658-1

4 BEGELEIDINGSBRIEF

BEWIJS VAN ONTVANGST (B1) (retour naar ontdoener)
Verplicht te gebruiken voor transport van afvalstoffen

POUW
THEO POUW GROEP

Theo Pouw bv
Isotopenweg 21
Isotopenweg 29
3542 AS Utrecht
Tel. 030 24 25 262
info@theopouw.nl

Theo Pouw bv
Vestiging Lelystad
Asfaltstraat 25
8211 AC Lelystad
Tel. 088 02 29 361
lelystad@theopouw.nl

Theo Pouw
Secundaire Bouwstoffen bv
Kwelderweg 15
9979 XN Eemshaven
Spikerboor 19
8491 PB Akkrum
Tel. 0596 548 900
eemshaven@theopouw.nl
akkrum@theopouw.nl

Theo Pouw
Secundaire Bouwstoffen Weert bv
Wetering 2
6002 SM Weert
Tel. 0495 583 330
weert@theopouw.nl

Postadres: Postbus 40329, 3504 AC Utrecht www.theopouw.nl

1

1 ☐ (primaire) ontdoener 2 ☐ ontvanger 3 ☐ handelaar 4 ☐ bemiddelaar

afzender: GEM Crailo B.V.
straat + nr: Nieuwe Crailoseweg 103
postc. + woonpl.: 1222 AB Hilversum
VIHB-nummer:

2

factuuradres: Dura Vermeer Infra Milieu BV
postbus of straat + nr: Postbus 577
postc. + woonpl.: 2130 AN HOOFDDORP

3A

ontdoener: GEM Crailo B.V.
straat + nr: Nieuwe Crailoseweg 103
postc. + woonpl.: 1222 AB Hilversum

3B

locatie van herkomst: HILVERSUM AMERSFOORTSESTR
straat + nr: AMERSFOORTSESTRAATWEG
postc. + woonpl.: 1222 AB HILVERSUM
datum aanvang transport:

4A

uitbesteed vervoerder:
straat + nr:
postc. + woonpl.:
VIHB-nummer:

4B

locatie van bestemming: THEO POUW BV
straat + nr: ISOTOPENWEG 29
postc. + woonpl.: 3542 AS UTRECHT
datum ontvangst transport:

5

getransporteerd door: 1 ☐ afzender 2 ☐ ontdoener 3 ☐ ontvanger 4 ☐ inzamelaar 5 ☐ vervoerder 6 ☐ uitbesteed vervoerder (vak 4a)

ontvanger/inzamelaar/vervoerder: Theo Pouw BV
straat + nr: Isotopenweg 29
postc. + woonpl.: 3542 AS UTRECHT
VIHB-nummer: 500037VIHB
kenteken:

route-inzameling ☐ ja ☐ nee
routelijst bijsluiten (zie toelichting)
inzamelaarsregeling ☐ ja ☐ nee
repeterende vrachten ☐ ja ☐ nee
zie toelichting

6

afvalstroomnummer	gebruikelijke benaming van de afvalstoffen	aantal/ verpakking	eural code	verw. meth.	geschatte hoeveelheid (kg)	gewogen hoeveelheid (kg)
062512200469	Verontr. grond (org & anorg)		170504	D05		
	Deel 2					

11245
Dura Vermeer Infra Milieu BV
Postbus 577
2130 AN HOOFDDORP

AFHAAL / LEVERBON

Weegbonnummer: I1000100308773
Datum: 28-03-2022
Begeleidingsbrief:
Kenteken/wagennr.: 92BJH4
Vervoerder: Schuiteman Transport BV
Product: WGI201
Verontr. grond (org & anorg)

Contractnummer: 10523238
Ordernummer: 10526418 Type: SO
Bestemming: HILVERSUM AMERSFOORTSESTRAATWEG
AMERSFOORTSESTRAATWEG
1222 AB HILVERSUM

Certificaat:
Toepassing:

Afvalstr.: 062512200469
Vergunning: 06251

Weging 1: 20.020 kg (Pt) 06:17
Weging 2: 52.840 kg 09:48
Netto: 32.820 kg Inkomend

De begeleidingsbrief dient naar waarheid ingevuld te worden en is alleen geldig als de verplichte (donkere) velden zijn ingevuld en de handtekeningen zijn geplaatst door daartoe bevoegde personen. De donker gearceerde velden zijn soms, afhankelijk van de omstandigheden, verplicht (zie toelichting op de achterzijde van dit formulier)

Het vervoer geschiedt op de door sVa / Stichting Vervoeradres ter griffie van de arr.rechtbank te Amsterdam en Rotterdam gedeponeerde algemene voorwaarden voor het afvalstoffenvervoer over de weg, laatste versie. Voor aansprakelijkheid vervoerder z.o.z. In de vracht is verzekering niet begrepen

AF 10391005

[redacted] handtekening transporteur voor ontvangst der [redacted] voor

version 7.0 28/01/19
Nabestellen: www.logistiekconcurrent.nl Tel. 085 - 27 34 999 0658-1

4 BEGELEIDINGSBRIEF

BEWIJS VAN ONTVANGST (B1) (retour naar ontdoener)
Verplicht te gebruiken voor transport van afvalstoffen

THEO POUW GROEP

Theo Pouw bv
Isotopenweg 21
Isotopenweg 29
3542 AS Utrecht
Tel. 030 24 25 262
info@theopouw.nl

Theo Pouw bv
Vestiging Lelystad
Asfaltstraat 25
8211 AC Lelystad
Tel. 088 02 29 361
lelystad@theopouw.nl

Theo Pouw
Secundaire Bouwstoffen bv
Kwelderweg 15
9979 XN Eemshaven
Spikerboor 19
8491 PB Akkrum
Tel. 0596 548 900
eemshaven@theopouw.nl
akkrum@theopouw.nl

Theo Pouw
Secundaire Bouwstoffen Weert bv
Wetering 2
6002 SM Weert
Tel. 0495 583 330
weert@theopouw.nl

Postadres: Postbus 40329, 3504 AC Utrecht www.theopouw.nl

1

1 ☐ (primaire) ontdoener 2 ☐ ontvanger 3 ☐ handelaar 4 ☐ bemiddelaar

afzender: GEM Crailo B.V.
straat + nr: Nieuwe Crailoseweg 103
postc. + woonpl.: 1222 AB Hilversum
VIHB-nummer:

2

factuuradres: Dura Vermeer Infra Milieu BV
postbus of straat + nr: Postbus 577
postc. + woonpl.: 2130 AN HOOFDDORP

3A

ontdoener: GEM Crailo B.V.
straat + nr: Nieuwe Crailoseweg 103
postc. + woonpl.: 1222 AB Hilversum

3B

locatie van herkomst: HILVERSUM AMERSFOORTSESTR
straat + nr: AMERSFOORTSESTRAATWEG
postc. + woonpl.: 1222 AB HILVERSUM
datum aanvang transport:

4A

uitbesteed vervoerder: Gvd Kamp
straat + nr: 't Roet
postc. + woonpl.:
VIHB-nummer: GL52nebauxxx

4B

locatie van bestemming: THEO POUW BV
straat + nr: ISOTOPENWEG 29
postc. + woonpl.: 3542 AS UTRECHT
datum ontvangst transport: 28-3-2022

5

getransporteerd door: 1 ☐ afzender 2 ☐ ontdoener 3 ☐ ontvanger 4 ☐ inzamelaar 5 ☐ vervoerder 6 ☐ uitbesteed vervoerder (vak 4a)

ontvanger/inzamelaar/vervoerder: Theo Pouw BV
straat + nr: Isotopenweg 29
postc. + woonpl.: 3542 AS UTRECHT
VIHB-nummer: 500037VIHB
kenteken: 58-BPD-4

route-inzameling ☐ ja ☐ nee
routelijst bijsluiten (zie toelichting)
inzamelaarsregeling ☐ ja ☐ nee
repeterende vrachten ☐ ja ☐ nee
zie toelichting

6

afvalstroomnummer	gebruikelijke benaming van de afvalstoffen	aantal/ verpakking	eural code	verw. meth.	geschatte hoeveelheid (kg)	gewogen hoeveelheid (kg)
062512200469	Verontr. grond (org & anorg)		170504	D05		
	Depot					

!! STEEKPROEF !!

11245
Dura Vermeer Infra Milieu BV
Postbus 577
2130 AN HOOFDDORP

AFHAAL / LEVERBON
Weegbonnummer: I1000100308776
Datum: 28-03-2022
Begeleidingsbrief:
Kenteken/wagennr.: 58BPD4
Vervoerder: G. van de Kamp
Product: WGI201
Verontr. grond (org & anorg)

Contractnummer: 10523238
Ordernummer: 10526418 Type: SO
Bestemming: HILVERSUM AMERSFOORTSESTRAATWEG
AMERSFOORTSESTRAATWEG
1222 AB HILVERSUM

Certificaat:
Toepassing:

Afvalstr.: 062512200469
Vergunning: 06251

Weging 1: 18.640 kg (Pt) 06:55
Weging 2: 52.620 kg 09:57
Netto: 33.980 kg Inkomend

De begeleidingsbrief dient naar waarheid ingevuld te worden en is alleen geldig als de verplichte (donkere) velden zijn ingevuld en de handtekeningen zijn geplaatst door zijn soms, afhankelijk van de omstandigheden, verplicht (zie toelichting op de achterzijde van dit formulier) daarvoor bevoegde personen. De donker gearceerde velden

version 7.0 28/01/19 Nabestellen: www.logistiekconcurrent.nl Tel. 085 - 27 34 999 0658-1

Het vervoer geschiedt op de door sVa / Stichting Vervoeradres ter griffie van de arr.rechtbank te Amsterdam en Rotterdam gedeponeerde algemene voorwaarden voor het afvalstoffenvervoer over de weg, laatste versie. Voor aansprakelijkheid vervoerder z.o.z. In de vracht is verzekering niet begrepen

AR 10391006

[redacted] handtekening transporteur voor ontvangst der [redacted] voor

4 BEGELEIDINGSBRIEF

BEWIJS VAN ONTVANGST (B1) (retour naar ontdoener)
Verplicht te gebruiken voor transport van afvalstoffen

THEO POUW GROEP

Theo Pouw bv
Isotopenweg 21
Isotopenweg 29
3542 AS Utrecht
Tel. 030 24 25 262
info@theopouw.nl

Theo Pouw bv
Vestiging Lelystad
Asfaltstraat 25
8211 AC Lelystad
Tel. 088 02 29 361
lelystad@theopouw.nl

Theo Pouw
Secundaire Bouwstoffen bv
Kwelderweg 15
9979 XN Eemshaven
Spikerboor 19
8491 PB Akkrum
Tel. 0596 548 900
eemshaven@theopouw.nl
akkrum@theopouw.nl

Theo Pouw
Secundaire Bouwstoffen Weert bv
Wetering 2
6002 SM Weert
Tel. 0495 583 330
weert@theopouw.nl

Postadres: Postbus 40329, 3504 AC Utrecht www.theopouw.nl

1

1 ☐ (primaire) ontdoener 2 ☐ ontvanger 3 ☐ handelaar 4 ☐ bemiddelaar

afzender: GEM Crailo B.V.
straat + nr: Nieuwe Crailoseweg 103
postc. + woonpl.: 1222 AB Hilversum
VIHB-nummer:

2

factuuradres: Dura Vermeer Infra Milieu BV
postbus of straat + nr: Postbus 577
postc. + woonpl.: 2130 AN HOOFDDORP

3A

ontdoener: GEM Crailo B.V.
straat + nr: Nieuwe Crailoseweg 103
postc. + woonpl.: 1222 AB Hilversum

3B

locatie van herkomst: HILVERSUM AMERSFOORTSESTR
straat + nr: AMERSFOORTSESTRAATWEG
postc. + woonpl.: 1222 AB HILVERSUM
datum aanvang transport: 28-3-22

4A

uitbesteed vervoerder: Schuiteman Transport
straat + nr: Hoogeweg 38
postc. + woonpl.: 7909 PC Zwartemeer
VIHB-nummer: 500037VIHB

4B

locatie van bestemming: THEO POUW BV
straat + nr: ISOTOPENWEG 29
postc. + woonpl.: 3542 AS UTRECHT
datum ontvangst transport:

5

getransporteerd door: 1 ☐ afzender 2 ☐ ontdoener 3 ☐ ontvanger 4 ☐ inzamelaar 5 ☐ vervoerder 6 ☐ uitbesteed vervoerder (vgl. 4a)

ontvanger/inzamelaar/vervoerder: Theo Pouw BV
VIHB-nummer: 500037VIHB
straat + nr: Isotopenweg 29
postc. + woonpl.: 3542 AS UTRECHT
kenteken: 58BBD8

route-inzameling ☐ ja ☐ nee
routelijst bijsluiten (zie toelichting)
inzamelaarsregeling ☐ ja ☐ nee
repeterende vrachten ☐ ja ☐ nee
zie toelichting

6

afvalstroomnummer	gebruikelijke benaming van de afvalstoffen	aantal/ verpakking	eural code	verw. meth.	geschatte hoeveelheid (kg)	gewogen hoeveelheid (kg)
062512200469	Verontr. grond (org & anorg)		170504	D05		
	Depot 2					

11245
Dura Vermeer Infra Milieu BV
Postbus 577
2130 AN HOOFDDORP

AFHAAL / LEVEREN

Weegbonnummer: I1000100308795
Datum: 28-03-2022
Begeleidingsbrief:
Kenteken/wagennr.: 58BBD8
Vervoerder: Schuiteman Transport BV
Product: WGI201
Verontr. grond (org & anorg)

Contractnummer: 10523238
Ordernummer: 10526418 Type: SO
Bestemming: HILVERSUM AMERSFOORTSESTRAATWEG
AMERSFOORTSESTRAATWEG
1222 AB HILVERSUM

Certificaat:
Toepassing:

Afvalstr.: 062512200469
Vergunning: 06251

Weging 1: 20.460 kg (Pt) 06:51
Weging 2: 51.020 kg 10:20
Netto: 30.560 kg Inkomend

Het vervoer geschiedt op de door sVa / Stichting Vervoeradres ter griffie van de arr.rechtbank te Amsterdam en Rotterdam gedeponeerde algemene voorwaarden voor het afvalstoffenvervoer over de weg, laatste versie. Voor aansprakelijkheid vervoerder z.o.z. In de vracht is verzekering niet begrepen

AF 10891007

[redacted] handtekening transporteur voor ontvangst der [redacted] voor

De begeleidingsbrief dient naar waarheid ingevuld te worden en is alleen geldig als de verplichte (donkere) velden zijn ingevuld en de handtekeningen zijn geplaatst door zijn soms, afhankelijk van de omstandigheden, verplicht (zie toelichting op de achterzijde van dit formulier) daarbevoegde personen. De donker gearceerde velden

version 7.0 28/01/19 Nabestellen: www.logistiekconcurrent.nl Tel. 085 - 27 34 999 0658-1

4 BEGELEIDINGSBRIEF

BEWIJS VAN ONTVANGST (B1) (retour naar ontdoener)
Verplicht te gebruiken voor transport van afvalstoffen

THEO POUW GROEP

Theo Pouw bv
Isotopenweg 21
Isotopenweg 29
3542 AS Utrecht
Tel. 030 24 25 262
info@theopouw.nl

Theo Pouw bv
Vestiging Lelystad
Asfaltstraat 25
8211 AC Lelystad
Tel. 088 02 29 361
lelystad@theopouw.nl

Theo Pouw
Secundaire Bouwstoffen bv
Kwelderweg 15
9979 XN Eemshaven
Spikerboor 19
8491 PB Akkrum
Tel. 0596 548 900
eemshaven@theopouw.nl
akkrum@theopouw.nl

Theo Pouw
Secundaire Bouwstoffen Weert bv
Wetering 2
6002 SM Weert
Tel. 0495 583 330
weert@theopouw.nl

Postadres: Postbus 40329, 3504 AC Utrecht www.theopouw.nl

1
1 ☐ (primaire) ontdoener 2 ☐ ontvanger 3 ☐ handelaar 4 ☐ bemiddelaar
afzender: GEM Crailo B.V.
straat + nr: Nieuwe Crailoseweg 103
postc. + woonpl.: 1222 AB Hilversum
VIHB-nummer:

2
factuuradres: Dura Vermeer Infra Milieu BV
postbus of straat + nr: Postbus 577
postc. + woonpl.: 2130 AN HOOFDDORP

3A
ontdoener: GEM Crailo B.V.
straat + nr: Nieuwe Crailoseweg 103
postc. + woonpl.: 1222 AB Hilversum

3B
locatie van herkomst: HILVERSUM AMERSFOORTSESTR
straat + nr: AMERSFOORTSESTRAATWEG
postc. + woonpl.: 1222 AB HILVERSUM
datum aanvang transport:

4A
uitbesteed vervoerder:
straat + nr:
postc. + woonpl.:
VIHB-nummer:

4B
locatie van bestemming: THEO POUW BV
straat + nr: ISOTOPENWEG 29
postc. + woonpl.: 3542 AS UTRECHT
datum ontvangst transport:

5
getransporteerd door: 1 ☐ afzender 2 ☐ ontdoener 3 ☐ ontvanger 4 ☐ inzamelaar 5 ☒ vervoerder 6 ☐ uitbesteed vervoerder (vak 4a)
ontvanger/inzamelaar/vervoerder: Theo Pouw BV
straat + nr: Isotopenweg 29
postc. + woonpl.: 3542 AS UTRECHT
VIHB-nummer: 500037VIHB
kenteken:
route-inzameling ☐ ja ☐ nee
routelijst bijsluiten (zie toelichting)
inzamelaarsregeling ☐ ja ☐ nee
repeterende vrachten ☐ ja ☐ nee zie toelichting

6

afvalstroomnummer	gebruikelijke benaming van de afvalstoffen	aantal/ verpakking	eural code	verw. meth.	geschatte hoeveelheid (kg)	gewogen hoeveelheid (kg)
062512200469	Verontr. grond (org & anorg)		170504	D05		
	Depot?					

11245
Dura Vermeer Infra Milieu BV
Postbus 577
2130 AN HOOFDDORP

AFHAAL / LEVERBON

Weegbonnummer: I1000100308831
Datum: 28-03-2022
Begeleidingsbrief:
Kenteken/wagennr.: 73BDL4
Vervoerder: Theo Pouw BV
Product: WGI201
Verontr. grond (org & anorg)

Contractnummer: 10523238
Ordernummer: 10527454 Type: SO
Bestemming: HILVERSUM AMERSFOORTSESTRAATWEG
AMERSFOORTSESTRAATWEG
1222 AB HILVERSUM

Certificaat:
Toepassing:

Afvalstr.: 062512200469
Vergunning: 06251

Weging 1: 17.820 kg (Pt) 07:29
Weging 2: 53.160 kg 11:11
Netto: 35.340 kg Inkomend

De begeleidingsbrief dient naar waarheid ingevuld te worden en is alleen geldig als de verplichte (donkere) velden zijn ingevuld en de handtekeningen zijn geplaatst door daar bevoegde personen. De donker gearceerde velden zijn soms, afhankelijk van de omstandigheden, verplicht (zie toelichting op de achterzijde van dit formulier)

0658-1 Tel. 085 - 27 34 999 www.logistiekconcurrent.nl version 7.0 28/01/19

Het vervoer geschiedt op de door sVa / Stichting Vervoeradres ter griffie van de arr.rechtbank te Amsterdam en Rotterdam gedeponeerde algemene voorwaarden voor het afvalstoffenvervoer over de weg, laatste versie. Voor aansprakelijkheid vervoerder z.o.z. in de vracht is verzekering niet begrepen

AR 10091008

[redacted] handtekening transporteur voor ontvangst der [redacted]

4 BEGELEIDINGSBRIEF

BEWIJS VAN ONTVANGST (B1) (retour naar ontdoener)
Verplicht te gebruiken voor transport van afvalstoffen

THEO POUW GROEP

Theo Pouw bv
Isotopenweg 21
Isotopenweg 29
3542 AS Utrecht
Tel. 030 24 25 262
info@theopouw.nl

Theo Pouw bv
Vestiging Lelystad
Asfaltstraat 25
8211 AC Lelystad
Tel. 088 02 29 361
lelystad@theopouw.nl

Theo Pouw
Secundaire Bouwstoffen bv
Kwelderweg 15
9979 XN Eemshaven
Spikerboor 19
8491 PB Akkrum
Tel. 0596 548 900
eemshaven@theopouw.nl
akkrum@theopouw.nl

Theo Pouw
Secundaire Bouwstoffen Weert bv
Wetering 2
6002 SM Weert
Tel. 0495 583 330
weert@theopouw.nl

Postadres: Postbus 40329, 3504 AC Utrecht www.theopouw.nl

1
1 ☐ (primaire) ontdoener 2 ☐ ontvanger 3 ☐ handelaar 4 ☐ bemiddelaar
afzender: GEM Crailo B.V.
straat + nr: Nieuwe Crailoseweg 103
postc. + woonpl.: 1222 AB Hilversum
VIHB-nummer:

2
factuuradres: Dura Vermeer Infra Milieu BV
postbus of straat + nr: Postbus 577
postc. + woonpl.: 2130 AN HOOFDDORP

3A
ontdoener: GEM Crailo B.V.
straat + nr: Nieuwe Crailoseweg 103
postc. + woonpl.: 1222 AB Hilversum

3B
locatie van herkomst: HILVERSUM AMERSFOORTSESTR
straat + nr: AMERSFOORTSESTRAATWEG
postc. + woonpl.: 1222 AB HILVERSUM
datum aanvang transport:

4A
uitbesteed vervoerder:
straat + nr:
postc. + woonpl.:
VIHB-nummer:

4B
locatie van bestemming: THEO POUW BV
straat + nr: ISOTOPENWEG 29
postc. + woonpl.: 3542 AS UTRECHT
datum ontvangst transport:

5
getransporteerd door: 1 ☐ afzender 2 ☐ ontdoener 3 ☐ ontvanger 4 ☐ inzamelaar 5 ☐ vervoerder 6 ☐ uitbesteed vervoerder (vak 4a)
ontvanger/inzamelaar/vervoerder: Theo Pouw BV
VIHB-nummer: 500037VIHB
straat + nr: Isotopenweg 29
postc. + woonpl.: 3542 AS UTRECHT
kenteken:
route-inzameling ☐ ja ☐ nee
routelijst bijsluiten (zie toelichting)
inzamelaarsregeling ☐ ja ☐ nee
repeterende vrachten ☐ ja ☐ nee
zie toelichting

6

afvalstroomnummer	gebruikelijke benaming van de afvalstoffen	aantal/ verpakking	eural code	verw. meth.	geschatte hoeveelheid (kg)	gewogen hoeveelheid (kg)
0625122004 69	Verontr. grond (org & anorg)		170504	D05		
	Deel 2					

!! STEEKPROEF !!

11245
Dura Vermeer Infra Milieu BV
Postbus 577
2130 AN HOOFDDORP

AFHAAL / LEVERBON

Weegbonnummer: 11000100308833
Datum: 28-03-2022
Begeleidingsbrief:
Kenteken/wagennr.: 33BFF4
Vervoerder: Schuiteman Transport BV
Product: WGI201
Verontr. grond (org & anorg)

Contractnummer: 10523238
Ordernummer: 10526418 Type: SO
Bestemming: HILVERSUM AMERSFOORTSESTRAATWEG
AMERSFOORTSESTRAATWEG
1222 AB HILVERSUM

Certificaat:
Toepassing:

Afvalstr.: 0625122004 69
Vergunning: 06251

Weging 1: 18.460 kg (Pt) 09:01
Weging 2: 51.580 kg 11:12
Netto: 33.120 kg Inkomend

Het vervoer geschiedt op de door sVa / Stichting Vervoeradres ter griffie van de arr.rechtbank te Amsterdam en Rotterdam gedeponeerde algemene voorwaarden voor het afvalstoffenvervoer over de weg, laatste versie. Voor aansprakelijkheid vervoerder z.o.z. In de vracht is verzekering niet begrepen

AR 10891009

handtekening transporteur voor ontvangst der

De begeleidingsbrief dient naar waarheid ingevuld te worden en is alleen geldig als de verplichte (donkere) velden zijn ingevuld en de handtekeningen zijn geplaatst door daartoe bevoegde personen. De donker gearceerde velden zijn soms, afhankelijk van de omstandigheden, verplicht (zie toelichting op de achterzijde van dit formulier)

version 7.0 28/01/19 Nabestellen: www.logistiekconcurrent.nl Tel. 085 - 27 34 999 0658-1

4 BEGELEIDINGSBRIEF

BEWIJS VAN ONTVANGST (B1) (retour naar ontdoener)
Verplicht te gebruiken voor transport van afvalstoffen

THEO POUW GROEP

Theo Pouw bv
Isotopenweg 21
Isotopenweg 29
3542 AS Utrecht
Tel. 030 24 25 262
info@theopouw.nl

Theo Pouw bv
Vestiging Lelystad
Asfaltstraat 25
8211 AC Lelystad
Tel. 088 02 29 361
lelystad@theopouw.nl

Theo Pouw
Secundaire Bouwstoffen bv
Kwelderweg 15
9979 XN Eemshaven
Spikerboor 19
8491 PB Akkrum
Tel. 0596 548 900
eemshaven@theopouw.nl
akkrum@theopouw.nl

Theo Pouw
Secundaire Bouwstoffen Weert bv
Wetering 2
6002 SM Weert
Tel. 0495 583 330
weert@theopouw.nl

Postadres: Postbus 40329, 3504 AC Utrecht www.theopouw.nl

10c

1

1 ☐ (primaire) ontdoener 2 ☐ ontvanger 3 ☐ handelaar 4 ☐ bemiddelaar

afzender: GEM Crailo B.V.
straat + nr: Nieuwe Crailoseweg 103
postc. + woonpl.: 1222 AB Hilversum
VIHB-nummer:

2

factuuradres: Dura Vermeer Infra Milieu BV
postbus of straat + nr: Postbus 577
postc. + woonpl.: 2130 AN HOOFDDORP

3A

ontdoener: GEM Crailo B.V.
straat + nr: Nieuwe Crailoseweg 103
postc. + woonpl.: 1222 AB Hilversum

3B

locatie van herkomst: HILVERSUM AMERSFOORTSESTR
straat + nr: AMERSFOORTSESTRAATWEG
postc. + woonpl.: 1222 AB HILVERSUM
datum aanvang transport:

4A

uitbesteed vervoerder:
straat + nr:
postc. + woonpl.:
VIHB-nummer:

4B

locatie van bestemming: THEO POUW BV
straat + nr: ISOTOPENWEG 29
postc. + woonpl.: 3542 AS UTRECHT
datum ontvangst transport:

5

getransporteerd door: 1 ☐ afzender 2 ☐ ontdoener 3 ☐ ontvanger 4 ☐ inzamelaar 5 ☐ vervoerder 6 ☐ uitbesteed vervoerder (zie 4a)

ontvanger/inzamelaar/vervoerder: Theo Pouw BV
straat + nr: Isotopenweg 29
postc. + woonpl.: 3542 AS UTRECHT
VIHB-nummer: 500037VIHB
kenteken:

route-inzameling ☐ ja ☐ nee
routelijst bijsluiten (zie toelichting)
inzamelaarsregeling ☐ ja ☐ nee
repeterende vrachten ☐ ja ☐ nee zie toelichting

6

afvalstroomnummer	gebruikelijke benaming van de afvalstoffen	aantal/ verpakking	eural code	verw. meth.	geschatte hoeveelheid (kg)	gewogen hoeveelheid (kg)
0625122004 69	Verontr. grond (org & anorg)		170504	D05		
	Depot 2					

!! STEEKPROEF !!

11245
Dura Vermeer Infra Milieu BV
Postbus 577
2130 AN HOOFDDORP

AFHAAL / LEVERBON
Weegbonnummer: I1000100308846
Datum: 28-03-2022
Begeleidingsbrief:
Kenteken/wagennr.: 92BJH4
Vervoerder: Schuiteman Transport BV
Product: WGI201
Verontr. grond (org & anorg)

Contractnummer: 10523238
Ordernummer: 10526418 Type: SO
Bestemming: HILVERSUM AMERSFOORTSESTRAATWEG
AMERSFOORTSESTRAATWEG
1222 AB HILVERSUM

Certificaat:
Toepassing:

Afvalstr.: 0625122004 69
Vergunning: 06251

Weging 1: 20.020 kg (Pt) 06:17
Weging 2: 52.680 kg 11:24
Netto: 32.660 kg Inkomend

Het vervoer geschiedt op de door sVa / Stichting Vervoeradres ter griffie van de arr.rechtbank te Amsterdam en Rotterdam gedeponeerde algemene voorwaarden voor het afvalstoffenvervoer over de weg, laatste versie. Voor aansprakelijkheid vervoerder z.o.z. In de vracht is verzekering niet begrepen

AR 10391010

[redacted] handtekening transporteur voor ontvangst der [redacted] voor

De begeleidingsbrief dient naar waarheid ingevuld te worden en is alleen geldig als de verplichte (donkere) velden zijn ingevuld en de handtekeningen zijn geplaatst door zijn soms, afhankelijk van de omstandigheden, verplicht (zie toelichting op de achterzijde van dit formulier) daarbevoegde personen. De donker gearceerde velden

version 7.0 28/01/19
Nabestellen: www.logistiekconcurrent.nl Tel. 085 - 27 34 999 0658-1

4 BEGELEIDINGSBRIEF

BEWIJS VAN ONTVANGST (B1) (retour naar ontdoener)
Verplicht te gebruiken voor transport van afvalstoffen

101

THEO POUW GROEP

Theo Pouw bv
Isotopenweg 21
Isotopenweg 29
3542 AS Utrecht
Tel. 030 24 25 262
info@theopouw.nl

Theo Pouw bv
Vestiging Lelystad
Asfaltstraat 25
8211 AC Lelystad
Tel. 088 02 29 361
lelystad@theopouw.nl

Theo Pouw
Secundaire Bouwstoffen bv
Kwelderweg 15
9979 XN Eemshaven
Spikerboor 19
8491 PB Akkrum
Tel. 0596 548 900
eemshaven@theopouw.nl
akkrum@theopouw.nl

Theo Pouw
Secundaire Bouwstoffen Weert bv
Wetering 2
6002 SM Weert
Tel. 0495 583 330
weert@theopouw.nl

Postadres: Postbus 40329, 3504 AC Utrecht www.theopouw.nl

1

1 ☐ (primaire) ontdoener 2 ☐ ontvanger 3 ☐ handelaar 4 ☐ bemiddelaar

afzender: GEM Crailo B.V.
straat + nr: Nieuwe Crailoseweg 103
postc. + woonpl.: 1222 AB Hilversum
VIHB-nummer:

2

factuuradres: Dura Vermeer Infra Milieu BV
postbus of straat + nr: Postbus 577
postc. + woonpl.: 2130 AN HOOFDDORP

3A

ontdoener: GEM Crailo B.V.
straat + nr: Nieuwe Crailoseweg 103
postc. + woonpl.: 1222 AB Hilversum

3B

locatie van herkomst: HILVERSUM AMERSFOORTSESTR
straat + nr: AMERSFOORTSESTRAATWEG
postc. + woonpl.: 1222 AB HILVERSUM
datum aanvang transport:

4A

uitbesteed vervoerder: Gert Kamp
straat + nr: [illegible]
postc. + woonpl.:
VIHB-nummer: [illegible]

4B

locatie van bestemming: THEO POUW BV
straat + nr: ISOTOPENWEG 29
postc. + woonpl.: 3542 AS UTRECHT
datum ontvangst transport: 28-3-2022

5

getransporteerd door: 1 ☐ afzender 2 ☐ ontdoener 3 ☐ ontvanger 4 ☐ inzamelaar 5 ☐ vervoerder 6 ☐ uitbesteed vervoerder (zie stap 4a)

ontvanger/inzamelaar/vervoerder: Theo Pouw BV
straat + nr: Isotopenweg 29
postc. + woonpl.: 3542 AS UTRECHT
VIHB-nummer: 600037VIHB
kenteken: SX-RPD-4

route-inzameling ☐ ja ☐ nee
routelijst bijsluiten (zie toelichting)
inzamelaarsregeling ☐ ja ☐ nee
repeterende vrachten ☐ ja ☐ nee
zie toelichting

6

afvalstroomnummer	gebruikelijke benaming van de afvalstoffen	aantal/ verpakking	eural code	verw. meth.	geschatte hoeveelheid (kg)	gewogen hoeveelheid (kg)
062512200469	Verontr. grond (org & anorg)		170504	D05		
	Depot 2					

!! STEEKPROEF !!

11245
Dura Vermeer Infra Milieu BV
Postbus 577
2130 AN HOOFDDORP

AFHAAL / LEVERBON
Weegbonnummer: I1000100308852
Datum: 28-03-2022
Begeleidingsbrief:
Kenteken/wagennr.: 58BPD4
Vervoerder: G. van de Kamp
Product: WGI201
Verontr. grond (org & anorg)

Contractnummer: 10523238
Ordernummer: 10526418 Type: SO
Bestemming: HILVERSUM AMERSFOORTSESTRAATWEG
AMERSFOORTSESTRAATWEG
1222 AB HILVERSUM

Certificaat:
Toepassing:

Afvalstr.: 062512200469
Vergunning: 06251

Weging 1: 18.640 kg (Pt) 06:55
Weging 2: 52.920 kg 11:28
Netto: 34.280 kg Inkomend

De begeleidingsbrief dient naar waarheid ingevuld te worden en is alleen geldig als de verplichte (donkere) velden zijn ingevuld en de handtekeningen zijn geplaatst door daartoe bevoegde personen. De donker gearceerde velden zijn soms, afhankelijk van de omstandigheden, verplicht (zie toelichting op de achterzijde van dit formulier)

version 7.0 28/01/19 Nabestellen: www.logistiekconcurrent.nl Tel. 085 - 27 34 999 0658-1

Het vervoer geschiedt op de door sVa / Stichting Vervoeradres ter griffie van de arr.rechtbank te Amsterdam en Rotterdam gedeponeerde algemene voorwaarden voor het afvalstoffenvervoer over de weg, laatste versie. Voor aansprakelijkheid vervoerder z.o.z. In de vracht is verzekering niet begrepen

AR 10891011

handtekening transporteur voor ontvangst der

e) voor

4 BEGELEIDINGSBRIEF

BEWIJS VAN ONTVANGST (B1) (retour naar ontdoener)
Verplicht te gebruiken voor transport van afvalstoffen

THEO POUW GROEP

Theo Pouw bv
Isotopenweg 21
Isotopenweg 29
3542 AS Utrecht
Tel. 030 24 25 262
info@theopouw.nl

Theo Pouw bv
Vestiging Lelystad
Asfaltstraat 25
8211 AC Lelystad
Tel. 088 02 29 361
lelystad@theopouw.nl

Theo Pouw
Secundaire Bouwstoffen bv
Kwelderweg 15
9979 XN Eemshaven
Spikerboor 19
8491 PB Akkrum
Tel. 0596 548 900
eemshaven@theopouw.nl
akkrum@theopouw.nl

Theo Pouw
Secundaire Bouwstoffen Weert bv
Wetering 2
6002 SM Weert
Tel. 0495 583 330
weert@theopouw.nl

Postadres: Postbus 40329, 3504 AC Utrecht www.theopouw.nl

102

1

1 ☐ (primaire) ontdoener 2 ☐ ontvanger 3 ☐ handelaar 4 ☐ bemiddelaar

afzender: GEM Crailo B.V.
straat + nr: Nieuwe Crailoseweg 103
postc. + woonpl.: 1222 AB Hilversum
VIHB-nummer:

2

factuuradres: Dura Vermeer Infra Milieu BV
postbus of straat + nr: Postbus 577
postc. + woonpl.: 2130 AN HOOFDDORP

3A

ontdoener: GEM Crailo B.V.
straat + nr: Nieuwe Crailoseweg 103
postc. + woonpl.: 1222 AB Hilversum

3B

locatie van herkomst: HILVERSUM AMERSFOORTSESTR
straat + nr: AMERSFOORTSESTRAATWEG
postc. + woonpl.: 1222 AB HILVERSUM
datum aanvang transport:

4A

uitbesteed vervoerder:
straat + nr:
postc. + woonpl.:
VIHB-nummer:

4B

locatie van bestemming: THEO POUW BV
straat + nr: ISOTOPENWEG 29
postc. + woonpl.: 3542 AS UTRECHT
datum ontvangst transport:

5

getransporteerd door: 1 ☐ afzender 2 ☐ ontdoener 3 ☐ ontvanger 4 ☐ inzamelaar 5 ☐ vervoerder 6 ☐ uitbesteed vervoerder (invoer 4a)

ontvanger/inzamelaar/vervoerder: Theo Pouw BV
straat + nr: Isotopenweg 29
postc. + woonpl.: 3542 AS UTRECHT
VIHB-nummer: 500037VIHB
kenteken:

route-inzameling ☐ ja ☐ nee
routellijst bijsluiten (zie toelichting)
inzamelaarsregeling ☐ ja ☐ nee
repeterende vrachten ☐ ja ☐ nee
zie toelichting

6

afvalstroomnummer	gebruikelijke benaming van de afvalstoffen	aantal/ verpakking	eural code	verw. meth.	geschatte hoeveelheid (kg)	gewogen hoeveelheid (kg)
062512200469	Verontr. grond (org & anorg)		170504	D05		

11245
Dura Vermeer Infra Milieu BV
Postbus 577
2130 AN HOOFDDORP

AFHAAL / LEVERBON

Weegbonnummer: I1000100308910
Datum: 28-03-2022
Begeleidingsbrief:
Kenteken/wagennr.: 58BBD8
Vervoerder: Schuiteman Transport BV
Product: WGI201
Verontr. grond (org & anorg)

Contractnummer: 10523238

Bestemming: HILVERSUM AMERSFOORTSESTRAATWEG
AMERSFOORTSESTRAATWEG
1222 AB HILVERSUM

Certificaat:
Toepassing:

Afvalstr.: 062512200469
Vergunning: 06251

Weging 1: 20.460 kg (Pt) 06:51
Weging 2: 49.900 kg 13:07
Netto: 29.440 kg Inkomend

Het vervoer geschiedt op de door sVa / Stichting Vervoeradres ter griffie van de arr.rechtbank te Amsterdam en Rotterdam gedeponeerde algemene voorwaarden voor het afvalstoffenvervoer over de weg, laatste versie. Voor aansprakelijkheid vervoerder z.o.z. In de vracht is verzekering niet begrepen

AR 10391012

[redacted]

handtekening transporteur voor ontvangst der

voor

De begeleidingsbrief dient naar waarheid ingevuld te worden en is alleen geldig als de verplichte (donkere) velden zijn ingevuld en de handtekeningen zijn geplaatst door zijn soms, afhankelijk van de omstandigheden, verplicht (zie toelichting op de achterzijde van dit formulier) daarin opgevoegde personen. De donker gearceerde velden

version 7.0 28/01/19
Nabestellen: www.logistiekconcurrent.nl Tel. 085 - 27 34 999 0658-1

4 BEGELEIDINGSBRIEF

BEWIJS VAN ONTVANGST (B1) (retour naar ontdoener)
Verplicht te gebruiken voor transport van afvalstoffen

(103)

POUW
THEO POUW GROEP

Theo Pouw bv
Isotopenweg 21
Isotopenweg 29
3542 AS Utrecht
Tel. 030 24 25 262
info@theopouw.nl

Theo Pouw bv
Vestiging Lelystad
Asfaltstraat 25
8211 AC Lelystad
Tel. 088 02 29 361
lelystad@theopouw.nl

Theo Pouw
Secundaire Bouwstoffen bv
Kwelderweg 15
9979 XN Eemshaven
Spikerboor 19
8491 PB Akkrum
Tel. 0596 548 900
eemshaven@theopouw.nl
akkrum@theopouw.nl

Theo Pouw
Secundaire Bouwstoffen Weert bv
Wetering 2
6002 SM Weert
Tel. 0495 583 330
weert@theopouw.nl

Postadres: Postbus 40329, 3504 AC Utrecht www.theopouw.nl

1
1 ☐ (primaire) ontdoener 2 ☐ ontvanger 3 ☐ handelaar 4 ☐ bemiddelaar
afzender: GEM Crailo B.V.
straat + nr: Nieuwe Crailoseweg 103
postc. + woonpl.: 1222 AB Hilversum
VIHB-nummer:

2
factuuradres: Dura Vermeer Infra Milieu BV
postbus of straat + nr: Postbus 577
postc. + woonpl.: 2130 AN HOOFDDORP

3A
ontdoener: GEM Crailo B.V.
straat + nr: Nieuwe Crailoseweg 103
postc. + woonpl.: 1222 AB Hilversum

3B
locatie van herkomst: HILVERSUM AMERSFOORTSESTR
straat + nr: AMERSFOORTSESTRAATWEG
postc. + woonpl.: 1222 AB HILVERSUM
datum aanvang transport: 28-03-22

4A
uitbesteed vervoerder:
straat + nr:
postc. + woonpl.:
VIHB-nummer:

4B
locatie van bestemming: THEO POUW BV
straat + nr: ISOTOPENWEG 29
postc. + woonpl.: 3542 AS UTRECHT
datum ontvangst transport: 28-03-22

5
getransporteerd door: 1 ☐ afzender 2 ☐ ontdoener 3 ☐ ontvanger 4 ☐ inzamelaar 5 ☐ vervoerder 6 ☐ uitbesteed vervoerder (vak 4a)
ontvanger/inzamelaar/vervoerder: Theo Pouw BV
straat + nr: Isotopenweg 29
postc. + woonpl.: 3542 AS UTRECHT
VIHB-nummer: 500037VIHB
kenteken: 25 73 BDL 4
route-inzameling ☐ ja ☒ nee
routelijst bijsluiten (zie toelichting)
inzamelaarsregeling ☐ ja ☐ nee
repeterende vrachten ☐ ja ☒ nee
zie toelichting

6

afvalstroomnummer	gebruikelijke benaming van de afvalstoffen	aantal/ verpakking	eural code	verw. meth.	geschatte hoeveelheid (kg)	gewogen hoeveelheid (kg)
062512200469	Verontr. grond (org & anorg)		170504	D05		
	Depolz					

11245
Dura Vermeer Infra Milieu BV
Postbus 577
2130 AN HOOFDDORP

AFHAAL / LEVERBON
Weegbonnummer: 11000100308927
Datum: 28-03-2022
Begeleidingsbrief:
Kenteken/wagennr.: 73BDL4
Vervoerder: Theo Pouw BV
Product: WGI201
Verontr. grond (org & anorg)

Contractnummer: 10523238
Ordernummer: 10527454 Type: SO
Bestemming: HILVERSUM AMERSFOORTSESTRAATWEG
AMERSFOORTSESTRAATWEG
1222 AB HILVERSUM

Certificaat:
Toepassing:

Afvalstr.: 062512200469
Vergunning: 06251

Weging 1: 17.820 kg (Pt) 07:29
Weging 2: 52.120 kg 13:26
Netto: 34.300 kg Inkomend

Het vervoer geschiedt op de door sVa / Stichting Vervoeradres ter griffie van de arr.rechtbank te Amsterdam en Rotterdam gedeponeerde algemene voorwaarden voor het afvalstoffenvervoer over de weg, laatste versie. Voor aansprakelijkheid vervoerder z.o.z. in de vracht is verzekering niet begrepen

AR 10891013

[redacted] handtekening transporteur voor ontvangst der ze[redacted] [redacted]) voor

De begeleidingsbrief dient naar waarheid ingevuld te worden en is alleen geldig als de verplichte (donkere) velden zijn ingevuld en de handtekeningen zijn geplaatst door daartoe bevoegde personen. De donker gearceerde velden zijn soms, afhankelijk van de omstandigheden, verplicht (zie toelichting op de achterzijde van dit formulier)

version 7.0 28/01/19
Nabestellen: www.logistiekconcurrent.nl Tel. 085 - 27 34 999 0658-1

4 BEGELEIDINGSBRIEF

BEWIJS VAN ONTVANGST (B1) (retour naar ontdoener)
Verplicht te gebruiken voor transport van afvalstoffen

POUW
THEO POUW GROEP

(104)

Theo Pouw bv
Isotopenweg 21
Isotopenweg 29
3542 AS Utrecht
Tel. 030 24 25 262
info@theopouw.nl

Theo Pouw bv
Vestiging Lelystad
Asfaltstraat 25
8211 AC Lelystad
Tel. 088 02 29 361
lelystad@theopouw.nl

Theo Pouw
Secundaire Bouwstoffen bv
Kwelderweg 15
9979 XN Eemshaven
Spikerboor 19
8491 PB Akkrum
Tel. 0596 548 900
eemshaven@theopouw.nl
akkrum@theopouw.nl

Theo Pouw
Secundaire Bouwstoffen Weert bv
Wetering 2
6002 SM Weert
Tel. 0495 583 330
weert@theopouw.nl

Postadres: Postbus 40329, 3504 AC Utrecht www.theopouw.nl

1

1 ☒ (primaire) ontdoener 2 ☐ ontvanger 3 ☐ handelaar 4 ☐ bemiddelaar

afzender: GEM Crailo B.V.
straat + nr: Nieuwe Crailoseweg 103
postc. + woonpl.: 1222 AB Hilversum
VIHB-nummer:

2

factuuradres: Dura Vermeer Infra Milieu BV
postbus of straat + nr: Postbus 577
postc. + woonpl.: 2130 AN HOOFDDORP

3A

ontdoener: GEM Crailo B.V.
straat + nr: Nieuwe Crailoseweg 103
postc. + woonpl.: 1222 AB Hilversum

3B

locatie van herkomst: HILVERSUM AMERSFOORTSESTR
straat + nr: AMERSFOORTSESTRAATWEG
postc. + woonpl.: 1222 AB HILVERSUM
datum aanvang transport: 28-3-2022

4A

uitbesteed vervoerder: Schuiteman
straat + nr: Heemsweg
postc. + woonpl.: Barneveld
VIHB-nummer: 66-529560 VAHT

4B

locatie van bestemming: THEO POUW BV
straat + nr: ISOTOPENWEG 29
postc. + woonpl.: 3542 AS UTRECHT
datum ontvangst transport: 28-3-2022

5

getransporteerd door: 1 ☐ afzender 2 ☐ ontdoener 3 ☐ ontvanger 4 ☐ inzamelaar 5 ☒ vervoerder 6 ☐ uitbesteed vervoerder (vak 4a)

ontvanger/inzamelaar/vervoerder: Theo Pouw BV
straat + nr: Isotopenweg 29
postc. + woonpl.: 3542 AS UTRECHT

VIHB-nummer: 500037VIHB
kenteken: 33-BFF-4

route-inzameling ☐ ja ☒ nee
routelijst bijsluiten (zie toelichting)
inzamelaarsregeling ☐ ja ☒ nee
repeterende vrachten ☐ ja ☒ nee
zie toelichting

6

afvalstroomnummer	gebruikelijke benaming van de afvalstoffen	aantal/ verpakking	eural code	verw. meth.	geschatte hoeveelheid (kg)	gewogen hoeveelheid (kg)
062512200469	Verontr. grond (org & anorg)		170504	D05		
	Depot 2					

11245
Dura Vermeer Infra Milieu BV
Postbus 577
2130 AN HOOFDDORP

AFHAAL / LEVERBON
Weegbonnummer: I1000100308929
Datum: 28-03-2022
Begeleidingsbrief:
Kenteken/wagennr.: 33BFF4
Vervoerder: Schuiteman Transport BV
Product: WGI201
Verontr. grond (org & anorg)

Contractnummer: 10523238
Ordernummer: 10526418 Type: SO
Bestemming: HILVERSUM AMERSFOORTSESTRAATWEG
AMERSFOORTSESTRAATWEG
1222 AB HILVERSUM

Certificaat:
Toepassing:

Afvalstr.: 062512200469
Vergunning: 06251

Weging 1: 18.460 kg (Pt) 09:01
Weging 2: 52.280 kg 13:27
Netto: 33.820 kg Inkomend

De begeleidingsbrief dient naar waarheid ingevuld te worden en is alleen geldig als de verplichte (donkere) velden zijn ingevuld en de handtekeningen zijn geplaatst door daartoe bevoegde personen. De donker gearceerde velden zijn soms, afhankelijk van de omstandigheden, verplicht (zie toelichting op de achterzijde van dit formulier)

Het vervoer geschiedt op de door sVa / Stichting Vervoeradres ter griffie van de arr.rechtbank te Amsterdam en Rotterdam gedeponeerde algemene voorwaarden voor het afvalstoffenvervoer over de weg, laatste versie. Voor aansprakelijkheid vervoerder z.o.z. In de vracht is verzekering niet begrepen

AR 10891014

[redacted]

version 7.0 28/01/19
Nabestellen: www.logistiekconcurrent.nl Tel. 085 - 27 34 999 0658-1

4 BEGELEIDINGSBRIEF

BEWIJS VAN ONTVANGST (B1) (retour naar ontdoener)
Verplicht te gebruiken voor transport van afvalstoffen

POUW
THEO POUW GROEP

105

Theo Pouw bv
Isotopenweg 21
Isotopenweg 29
3542 AS Utrecht
Tel. 030 24 25 262
info@theopouw.nl

Theo Pouw bv
Vestiging Lelystad
Asfaltstraat 25
8211 AC Lelystad
Tel. 088 02 29 361
lelystad@theopouw.nl

Theo Pouw
Secundaire Bouwstoffen bv
Kwelderweg 15
9979 XN Eemshaven
Spikerboor 19
8491 PB Akkrum
Tel. 0596 548 900
eemshaven@theopouw.nl
akkrum@theopouw.nl

Theo Pouw
Secundaire Bouwstoffen Weert bv
Wetering 2
6002 SM Weert
Tel. 0495 583 330
weert@theopouw.nl

Postadres: Postbus 40329, 3504 AC Utrecht www.theopouw.nl

1
1 ☐ (primaire) ontdoener 2 ☐ ontvanger 3 ☐ handelaar 4 ☐ bemiddelaar
afzender: GEM Crailo B.V.
straat + nr: Nieuwe Crailoseweg 103
postc. + woonpl.: 1222 AB Hilversum
VIHB-nummer:

2
factuuradres: Dura Vermeer Infra Milieu BV
postbus of straat + nr: Postbus 577
postc. + woonpl.: 2130 AN HOOFDDORP

3A
ontdoener: GEM Crailo B.V.
straat + nr: Nieuwe Crailoseweg 103
postc. + woonpl.: 1222 AB Hilversum

3B
locatie van herkomst: HILVERSUM AMERSFOORTSESTR.
straat + nr: AMERSFOORTSESTRAATWEG
postc. + woonpl.: 1222 AB HILVERSUM
datum aanvang transport:

4A
uitbesteed vervoerder: Gud Kamp
straat + nr: St Roe
postc. + woonpl.:
VIHB-nummer: 51 [illegible]

4B
locatie van bestemming: THEO POUW BV
straat + nr: ISOTOPENWEG 29
postc. + woonpl.: 3542 AS UTRECHT
datum ontvangst transport: 28-3-2022

5
getransporteerd door: 1 ☐ afzender 2 ☐ ontdoener 3 ☐ ontvanger 4 ☐ inzamelaar 5 ☐ vervoerder 6 ☐ uitbesteed vervoerder (vak 4a)
ontvanger/inzamelaar/vervoerder: Theo Pouw BV
straat + nr: Isotopenweg 29
postc. + woonpl.: 3542 AS UTRECHT
VIHB-nummer: 500037VIHB
kenteken: SR [illegible]
route-inzameling ☐ ja ☐ nee
routelijst bijsluiten (zie toelichting)
inzamelaarsregeling ☐ ja ☐ nee
repeterende vrachten ☐ ja ☐ nee
zie toelichting

6

afvalstroomnummer	gebruikelijke benaming van de afvalstoffen	aantal/ verpakking	eural code	verw. meth.	geschatte hoeveelheid (kg)	gewogen hoeveelheid (kg)
062512200469	Verontr. grond (org & anorg)		170504	D05		
	Depot 2					

11245
Dura Vermeer Infra Milieu BV
Postbus 577
2130 AN HOOFDDORP

AFHAAL / LEVERBON
Weegbonnummer: I1000100308930
Datum: 28-03-2022
Begeleidingsbrief:
Kenteken/wagennr.: 58BPD4
Vervoerder: G. van de Kamp
Product: WGI201
Verontr. grond (org & anorg)

Contractnummer: 10523238
Ordernummer: 10526418 Type: SO
Bestemming: HILVERSUM AMERSFOORTSESTRAATWEG
AMERSFOORTSESTRAATWEG
1222 AB HILVERSUM

Certificaat:
Toepassing:

Afvalstr.: 062512200469
Vergunning: 06251

Weging 1: 18.640 kg (Pt) 06:55
Weging 2: 54.280 kg 13:29
Netto: 35.640 kg Inkomend

De begeleidingsbrief dient naar waarheid ingevuld te worden en is alleen geldig als de verplichte (donkere) velden zijn ingevuld en de handtekeningen zijn geplaatst door daartoe bevoegde personen. De donker gearceerde velden zijn soms, afhankelijk van de omstandigheden, verplicht (zie toelichting op de achterzijde van dit formulier)

Het vervoer geschiedt op de door sVa / Stichting Vervoeradres ter griffie van de arr.rechtbank te Amsterdam en Rotterdam gedeponeerde algemene voorwaarden voor het afvalstoffenvervoer over de weg, laatste versie. Voor aansprakelijkheid vervoerder z.o.z. In de vracht is verzekering niet begrepen

AR 10891015

[redacted]

version 7.0 28/01/19
Nabestellen: www.logistiekconcurrent.nl Tel. 085 - 27 34 999 0658-1

4 BEGELEIDINGSBRIEF

BEWIJS VAN ONTVANGST (B1) (retour naar ontdoener)
Verplicht te gebruiken voor transport van afvalstoffen

THEO POUW GROEP

Theo Pouw bv
Isotopenweg 21
Isotopenweg 29
3542 AS Utrecht
Tel. 030 24 25 262
info@theopouw.nl

Theo Pouw bv
Vestiging Lelystad
Asfaltstraat 25
8211 AC Lelystad
Tel. 088 02 29 361
lelystad@theopouw.nl

Theo Pouw
Secundaire Bouwstoffen bv
Kwelderweg 15
9979 XN Eemshaven
Spikerboor 19
8491 PB Akkrum
Tel. 0596 548 900
eemshaven@theopouw.nl
akkrum@theopouw.nl

Theo Pouw
Secundaire Bouwstoffen Weert bv
Wetering 2
6002 SM Weert
Tel. 0495 583 330
weert@theopouw.nl

Postadres: Postbus 40329, 3504 AC Utrecht www.theopouw.nl

1
1 ☐ (primaire) ontdoener 2 ☐ ontvanger 3 ☐ handelaar 4 ☐ bemiddelaar
afzender: GEM Crailo B.V.
straat + nr: Nieuwe Crailoseweg 103
postc. + woonpl.: 1222 AB Hilversum
VIHB-nummer:

2
factuuradres: Dura Vermeer Infra Milieu BV
postbus of straat + nr: Postbus 577
postc. + woonpl.: 2130 AN HOOFDDORP

3A
ontdoener: GEM Crailo B.V.
straat + nr: Nieuwe Crailoseweg 103
postc. + woonpl.: 1222 AB Hilversum

3B
locatie van herkomst: HILVERSUM AMERSFOORTSESTR
straat + nr: AMERSFOORTSESTRAATWEG
postc. + woonpl.: 1222 AB HILVERSUM
datum aanvang transport: 2-4-2022

4A
uitbesteed vervoerder: [illegible]
straat + nr: [illegible]
postc. + woonpl.: [illegible]
VIHB-nummer: [illegible]

4B
locatie van bestemming: THEO POUW BV
straat + nr: ISOTOPENWEG 29
postc. + woonpl.: 3542 AS UTRECHT
datum ontvangst transport:

5
getransporteerd door: 1 ☐ afzender 2 ☐ ontdoener 3 ☐ ontvanger 4 ☐ inzamelaar 5 ☐ vervoerder 6 ☐ uitbesteed vervoerder (vak 4a)
ontvanger/inzamelaar/vervoerder: Theo Pouw BV
straat + nr: Isotopenweg 29
postc. + woonpl.: 3542 AS UTRECHT
VIHB-nummer: 500037VIHB
kenteken: [illegible]
route-inzameling ☐ ja ☐ nee
routelijst bijsluiten (zie toelichting)
inzamelaarsregeling ☐ ja ☐ nee
repeterende vrachten ☐ ja ☐ nee
zie toelichting

6

afvalstroomnummer	gebruikelijke benaming van de afvalstoffen	aantal/ verpakking	eural code	verw. meth.	geschatte hoeveelheid (kg)	gewogen hoeveelheid (kg)
062512200469	Verontr. grond (org & anorg)		170504	D05		
	Depot 2					

!! STEEKPROEF !!

11245
Dura Vermeer Infra Milieu BV
Postbus 577
2130 AN HOOFDDORP

AFHAAL / LEVERBON
Weegbonnummer: I1000100308937
Datum: 28-03-2022
Begeleidingsbrief:
Kenteken/wagennr.: 92BJH4
Vervoerder: Schuiteman Transport BV
Product: WGI201
Verontr. grond (org & anorg)

Contractnummer: 10523238
Ordernummer: 10526418 Type: SO
Bestemming: HILVERSUM AMERSFOORTSESTRAATWEG
AMERSFOORTSESTRAATWEG
1222 AB HILVERSUM

Certificaat:
Toepassing:

Afvalstr.: 062512200469
Vergunning: 06251

Weging 1: 20.020 kg (Pt) 06:17
Weging 2: 51.580 kg 13:36
Netto: 31.560 kg Inkomend

De begeleidingsbrief dient naar waarheid ingevuld te worden en is alleen geldig als de verplichte (donkere) velden zijn ingevuld en de handtekeningen zijn geplaatst door daartoe bevoegde personen. De donker gearceerde velden zijn soms, afhankelijk van de omstandigheden, verplicht (zie toelichting op de achterzijde van dit formulier)

Het vervoer geschiedt op de door sVa / Stichting Vervoeradres ter griffie van de arr.rechtbank te Amsterdam en Rotterdam gedeponeerde algemene voorwaarden voor het afvalstoffenvervoer over de weg, laatste versie. Voor aansprakelijkheid vervoerder z.o.z. in de vracht is verzekering niet begrepen

AR 10891016

[redacted]

handtekening transporteur voor ontvangst der ze[redacted]

[redacted]) voor

version 7.0 28/01/19
Nabestellen: www.logistiekconcurrent.nl Tel. 085 - 27 34 999 0658-1

4 BEGELEIDINGSBRIEF

BEWIJS VAN ONTVANGST (B1) (retour naar ontdoener)
Verplicht te gebruiken voor transport van afvalstoffen

THEO POUW GROEP

Theo Pouw bv
Isotopenweg 21
Isotopenweg 29
3542 AS Utrecht
Tel. 030 24 25 262
info@theopouw.nl

Theo Pouw bv
Vestiging Lelystad
Asfaltstraat 25
8211 AC Lelystad
Tel. 088 02 29 361
lelystad@theopouw.nl

Theo Pouw
Secundaire Bouwstoffen bv
Kwelderweg 15
9979 XN Eemshaven
Spikerboor 19
8491 PB Akkrum
Tel. 0596 548 900
eemshaven@theopouw.nl
akkrum@theopouw.nl

Theo Pouw
Secundaire Bouwstoffen Weert bv
Wetering 2
6002 SM Weert
Tel. 0495 583 330
weert@theopouw.nl

Postadres: Postbus 40329, 3504 AC Utrecht www.theopouw.nl

1

1 ☐ (primaire) ontdoener 2 ☐ ontvanger 3 ☐ handelaar 4 ☐ bemiddelaar

afzender: GEM Crailo B.V.
straat + nr: Nieuwe Crailoseweg 103
postc. + woonpl.: 1222 AB Hilversum
VIHB-nummer:

2

factuuradres: Dura Vermeer Infra Milieu BV
postbus of straat + nr: Postbus 577
postc. + woonpl.: 2130 AN HOOFDDORP

3A

ontdoener: GEM Crailo B.V.
straat + nr: Nieuwe Crailoseweg 103
postc. + woonpl.: 1222 AB Hilversum

3B

locatie van herkomst: HILVERSUM AMERSFOORTSESTR
straat + nr: AMERSFOORTSESTRAATWEG
postc. + woonpl.: 1222 AB HILVERSUM
datum aanvang transport:

4A

uitbesteed vervoerder:
straat + nr:
postc. + woonpl.:
VIHB-nummer:

4B

locatie van bestemming: THEO POUW BV
straat + nr: ISOTOPENWEG 29
postc. + woonpl.: 3542 AS UTRECHT
datum ontvangst transport:

5

getransporteerd door: 1 ☐ afzender 2 ☐ ontdoener 3 ☐ ontvanger 4 ☐ inzamelaar 5 ☐ vervoerder 6 ☐ uitbesteed vervoerder (vak 4a)

ontvanger/inzamelaar/vervoerder: Theo Pouw BV
straat + nr: Isotopenweg 29
postc. + woonpl.: 3542 AS UTRECHT
VIHB-nummer: 600037VIHB
kenteken: 58BBD8

route-inzameling ☐ ja ☐ nee
routelijst bijsluiten (zie toelichting)
inzamelaarsregeling ☐ ja ☐ nee
repeterende vrachten ☐ ja ☐ nee
zie toelichting

6

afvalstroomnummer	gebruikelijke benaming van de afvalstoffen	aantal/ verpakking	eural code	verw. meth.	geschatte hoeveelheid (kg)	gewogen hoeveelheid (kg)
062512200469	Verontr. grond (org & anorg)		170504	D05		
	Dep 12					

11245
Dura Vermeer Infra Milieu BV
Postbus 577
2130 AN HOOFDDORP

AFHAAL / LEVERBON

Weegbonnummer: I1000100308980
Datum: 28-03-2022
Begeleidingsbrief:
Kenteken/wagennr.: 58BBD8
Vervoerder: Schuiteman Transport BV
Product: WGI201
Verontr. grond (org & anorg)

Contractnummer: 10523238
Ordernummer: 10526418 Type: SO
Bestemming: HILVERSUM AMERSFOORTSESTRAATWEG
AMERSFOORTSESTRAATWEG
1222 AB HILVERSUM

Certificaat:
Toepassing:

Afvalstr.: 062512200469
Vergunning: 06251

Weging 1: 20.460 kg (Pt) 06:51
Weging 2: 50.780 kg 14:40
Netto: 30.320 kg Inkomend

De begeleidingsbrief dient naar waarheid ingevuld te worden en is alleen geldig als de verplichte (donkere) velden zijn ingevuld en de handtekeningen zijn geplaatst door daartoe bevoegde personen. De donker gearceerde velden zijn soms, afhankelijk van de omstandigheden, verplicht (zie toelichting op de achterzijde van dit formulier)

Het vervoer geschiedt op de door sVa / Stichting Vervoeradres ter griffie van de arr.rechtbank te Amsterdam en Rotterdam gedeponeerde algemene voorwaarden voor het afvalstoffenvervoer over de weg, laatste versie. Voor aansprakelijkheid vervoerder z.o.z. In de vracht is verzekering niet begrepen

AF 10891017

handtekening transporteur voor ontvangst der

0658-1 Tel. (085 - 27 34 999 www.logistiekconcurrent.nl Nabestellen: version 7.0 28/01/19

DURAVERMEER

Project	**Bs Crailo Laren**	**Bestekspost**		Partijkeuring	
Materiaal	**verontr. Grond (org &anorg)**			Afvalstroomnummer	0625
Referentie	**221006**			Euralcode	170504
Gewijzigd op datum:	**22-03-2022**			verwerkingsmethode	D05
Gewijzigd door:	**EG**			meldingsnummer	

aantal	Bon nummer	Datum aanvoer	transporteur	kenteken	Afkomstig	bestemming	Soort Materiaal	hoeveelheid ton	Witte bon aanwezig	rose bon ontdoener aanwezig	Weegbon aanwezig
									ja / nee	ja / nee	ja / nee
1	AR10912243	21-03-2022	[redacted]	73-BDL-4	N74	[redacted]	Verontr. Grond. (org & anorg)	**31,32**	Ja	Ja	Ja
2	AR10912244	21-03-2022	[redacted]	13-BKS-4	N74	[redacted]	Verontr. Grond. (org & anorg)	**35,44**	Ja	Ja	Ja
3	AR10912245	21-03-2022	[redacted]	58-BBD-8	N74	[redacted]	Verontr. Grond. (org & anorg)	**31,4**	Ja	Ja	Ja
4	AR10912246	21-03-2022	[redacted]	33-BFF-4	N74	[redacted]	Verontr. Grond. (org & anorg)	**33,9**	Ja	Ja	Ja
5	AR10912247	21-03-2022	G.vd. Kamp	58-BPD-4	N74	[redacted]	Verontr. Grond. (org & anorg)	**33,44**	Ja	Ja	Ja
6	AR10912248	21-03-2022	[redacted]	73-BDL-4	N74	[redacted]	Verontr. Grond. (org & anorg)	**34,86**	Ja	Ja	Ja
7	AR10912249	21-03-2022	[redacted]	13-BKS-4	N74	[redacted]	Verontr. Grond. (org & anorg)	**34,04**	Ja	Ja	Ja
8	AR10912250	21-03-2022	[redacted]	58-BBD-8	N74	[redacted]	Verontr. Grond. (org & anorg)	**29,78**	Ja	Ja	Ja
9	AR10912251	21-03-2022	[redacted]	33-BFF-4	N74	[redacted]	Verontr. Grond. (org & anorg)	**30,66**	Ja	Ja	Ja
10	AR10912252	21-03-2022	G.vd. Kamp	58-BPD-4	N74	[redacted]	Verontr. Grond. (org & anorg)	**33,82**	Ja	Ja	Ja
11	AR10912253	21-03-2022	[redacted]	73-BDL-4	N74	[redacted]	Verontr. Grond. (org & anorg)	**35,32**	Ja	Ja	Ja
12	AR10912254	21-03-2022	[redacted]	13-BKS-4	N74	[redacted]	Verontr. Grond. (org & anorg)	**34,36**	Ja	Ja	Ja
13	AR10912255	21-03-2022	[redacted]	58-BBD-8	N74	[redacted]	Verontr. Grond. (org & anorg)	**31,34**	Ja	Ja	Ja
14	AR10912256	21-03-2022	[redacted]	33-BFF-4	N74	[redacted]	Verontr. Grond. (org & anorg)	**32,32**	Ja	Ja	Ja
15	AR10912257	21-03-2022	G.vd. Kamp	58-BPD-4	N74	[redacted]	Verontr. Grond. (org & anorg)	**34,74**	Ja	Ja	Ja
16	AR10912258	21-03-2022	G.vd. Kamp	58-BPD-4	N74	[redacted]	Verontr. Grond. (org & anorg)	**34,72**	Ja	Ja	Ja
17	AR10912259	21-03-2022	[redacted]	73-BDL-4	N74	[redacted]	Verontr. Grond. (org & anorg)	**32,2**	Ja	Ja	Ja
18	AR10912260	21-03-2022	[redacted]	13-BKS-4	N74	[redacted]	Verontr. Grond. (org & anorg)	**37,18**	Ja	Ja	Ja
19	AR10912261	21-03-2022	[redacted]	58-BBD-8	N74	[redacted]	Verontr. Grond. (org & anorg)	**28,14**	Ja	Ja	Ja
20	AR10912262	21-03-2022	[redacted]	33-BFF-4	N74	[redacted]	Verontr. Grond. (org & anorg)	**32,32**	Ja	Ja	Ja
21	AR10912263	21-03-2022	G.vd. Kamp	58-BPD-4	N74	[redacted]	Verontr. Grond. (org & anorg)	**34,28**	Ja	Ja	Ja
22	AR10912264	21-03-2022	[redacted]	73-BDL-4	N74	[redacted]	Verontr. Grond. (org & anorg)	34,10	Ja	Ja	Ja
23	AR10912265	21-03-2022	[redacted]	33-BFF-4	N74	[redacted]	Verontr. Grond. (org & anorg)	33,14	Ja	Ja	Ja
24	AR10912266	21-03-2022	[redacted]	58-BBD-8	N74	[redacted]	Verontr. Grond. (org & anorg)	28,90	Ja	Ja	Ja
25	AR10912267	21-03-2022	G.vd. Kamp	58-BPD-4	N74	[redacted]	Verontr. Grond. (org & anorg)	33,58	Ja	Ja	Ja
26	AR10917753	22-03-2022	[redacted]	73-BDL-4	N74	[redacted]	Verontr. Grond. (org & anorg)	34,42	Ja	Ja	Ja
27	AR10917754	22-03-2022	[redacted]	58-BBD-8	N74	[redacted]	Verontr. Grond. (org & anorg)	29,74	Ja	Ja	Ja
28	AR10917755	22-03-2022	[redacted]	92-BJH-4	N74	[redacted]	Verontr. Grond. (org & anorg)	32,08	Ja	Ja	Ja
29	AR10917756	22-03-2022	G.vd. Kamp	58-BPD-4	N74	[redacted]	Verontr. Grond. (org & anorg)	33,72	Ja	Ja	Ja
30	AR10917757	22-03-2022	[redacted]	73-BDL-4	N74	[redacted]	Verontr. Grond. (org & anorg)	35,38	Ja	Ja	Ja
31	AR10912327	22-03-2022	G.vd.	58-BPD-4	N74	[redacted]	Verontr. Grond. (org & anorg)	36,14	Ja	Ja	Ja
32	AR10912328	22-03-2022	[redacted]	58-BBD-8	N74	[redacted]	Verontr. Grond. (org & anorg)	29,90	Ja	Ja	Ja
33	AR10912329	22-03-2022	[redacted]	92-BJH-4	N74	[redacted]	Verontr. Grond. (org & anorg)	32,00	Ja	Ja	Ja
34	AR10912330	22-03-2022	[redacted]	73-BDL-4	N74	[redacted]	Verontr. Grond. (org & anorg)	33,70	Ja	Ja	Ja
35	AR10912331	22-03-2022	G.vd.	58-BPD-4	N74	[redacted]	Verontr. Grond. (org & anorg)	34,22	Ja	Ja	Ja
36	AR10912332	22-03-2022	[redacted]	58-BBD-8	N74	[redacted]	Verontr. Grond. (org & anorg)	28,78	Ja	Ja	Ja
37	AR10912333	22-03-2022	[redacted]	92-BJH-4	N74	[redacted]	Verontr. Grond. (org & anorg)	31,34	Ja	Ja	Ja
38	AR10912334	22-03-2022	G.vd. Kamp	58-BPD-4	N74	[redacted]	Verontr. Grond. (org & anorg)	35,40	Ja	Ja	Ja
	Totaal ton							**1252,12**			

4 BEGELEIDINGSBRIEF

BEWIJS VAN ONTVANGST (B1) (retour naar ontdoener)
Verplicht te gebruiken voor transport van afvalstoffen

THEO POUW GROEP

Theo Pouw bv
Isotopenweg 21
Isotopenweg 29
3542 AS Utrecht
Tel. 030 24 25 262
info@theopouw.nl

Theo Pouw bv
Vestiging Lelystad
Asfaltstraat 25
8211 AC Lelystad
Tel. 088 02 29 361
lelystad@theopouw.nl

Theo Pouw
Secundaire Bouwstoffen bv
Kwelderweg 15
9979 XN Eemshaven
Spikerboor 19
8491 PB Akkrum
Tel. 0596 548 900
eemshaven@theopouw.nl
akkrum@theopouw.nl

Theo Pouw
Secundaire Bouwstoffen Weert bv
Wetering 2
6002 SM Weert
Tel. 0495 583 330
weert@theopouw.nl

Postadres: Postbus 40329, 3504 AC Utrecht www.theopouw.nl

1

1 ☒ (primaire) ontdoener 2 ☐ ontvanger 3 ☐ handelaar 4 ☐ bemiddelaar

afzender: GEM Crailo B.V.
straat + nr: Nieuwe Crailoseweg 103
postc. + woonpl.: 1222 AB Hilversum
VIHB-nummer:

2

factuuradres: Dura Vermeer Infra Milieu BV
postbus of straat + nr: Postbus 577
postc. + woonpl.: 2130 AN HOOFDDORP

3A

ontdoener: GEM Crailo B.V.
straat + nr: Nieuwe Crailoseweg 103
postc. + woonpl.: 1222 AB Hilversum

3B

locatie van herkomst: HILVERSUM AMERSFOORTSESTR
straat + nr: AMERSFOORTSESTRAATWEG
postc. + woonpl.: 1222 AB HILVERSUM
datum aanvang transport: 21-03-22

4A

uitbesteed vervoerder:
straat + nr:
postc. + woonpl.:
VIHB-nummer:

4B

locatie van bestemming: THEO POUW BV
straat + nr: ISOTOPENWEG 29
postc. + woonpl.: 3542 AS UTRECHT
datum ontvangst transport:

5

getransporteerd door: 1 ☐ afzender 2 ☐ ontdoener 3 ☐ ontvanger 4 ☐ inzamelaar 5 ☐ vervoerder 6 ☐ uitbesteed vervoerder (vak 4a)

ontvanger/inzamelaar/vervoerder: Theo Pouw BV
straat + nr: Isotopenweg 29
postc. + woonpl.: 3542 AS UTRECHT
VIHB-nummer: 500037VIHB
kenteken: 73BDL4

route-inzameling ☐ ja ☐ nee
routelijst bijsluiten (zie toelichting)
inzamelaarsregeling ☐ ja ☐ nee
repeterende vrachten ☐ ja ☐ nee
zie toelichting

6

afvalstroomnummer	gebruikelijke benaming van de afvalstoffen	aantal/ verpakking	eural code	verw. meth.	geschatte hoeveelheid (kg)	gewogen hoeveelheid (kg)
062512200469	Verontr. grond (org & anorg)		170504	D05		
	Depots					

!! STEEKPROEF !!

11245
Dura Vermeer Infra Milieu BV
Postbus 577
2130 AN HOOFDDORP

AFHAAL / LEVERBON

Weegbonnummer: I1000100306439
Datum: 21-03-2022
Begeleidingsbrief:
Kenteken/wagennr.: 73BDL4
Vervoerder: Theo Pouw BV
Product: WGI201
Verontr. grond (org & anorg)

Contractnummer: 10523238
Ordernummer: 10523787 Type: SO
Bestemming: HILVERSUM AMERSFOORTSESTRAATWEG
AMERSFOORTSESTRAATWEG
1222 AB HILVERSUM

Certificaat:
Toepassing:

Afvalstr.: 062512200469
Vergunning: 06251

Weging 1: 17.820 kg (Pt) 07:29
Weging 2: 49.140 kg 07:53
Netto: 31.320 kg Inkomend

De begeleidingsbrief dient naar waarheid ingevuld te worden en is alleen geldig als de verplichte (donkere) velden zijn ingevuld en de handtekeningen zijn geplaatst door zijn soms, [illegible] aansprakelijk van de omstandigheden, verplicht (zie toelichting op de achterzijde van dit formulier) dat [illegible] bevoegde personen. De donker gearceerde velden

version 7.0 28/01/19 Nabestellen: www.logistiekconcurrent.nl Tel. 085 - 27 34 999 0658-1

Het vervoer geschiedt op de door sVa / Stichting Vervoeradres ter griffie van de arr.rechtbank te Amsterdam en Rotterdam gedeponeerde algemene voorwaarden voor het afvalstoffenvervoer over de weg, laatste versie. Voor aansprakelijkheid vervoerder z.o.z. in de vracht is verzekering niet begrepen

AF 10912243

[redacted] handtekening transporteur voor ontvangst der zo[redacted] [redacted] voor

4 BEGELEIDINGSBRIEF

BEWIJS VAN ONTVANGST (B1) (retour naar ontdoener)
Verplicht te gebruiken voor transport van afvalstoffen

THEO POUW GROEP

Theo Pouw bv
Isotopenweg 21
Isotopenweg 29
3542 AS Utrecht
Tel. 030 24 25 262
info@theopouw.nl

Theo Pouw bv
Vestiging Lelystad
Asfaltstraat 25
8211 AC Lelystad
Tel. 088 02 29 361
lelystad@theopouw.nl

Theo Pouw
Secundaire Bouwstoffen bv
Kwelderweg 15
9979 XN Eemshaven
Spikerboor 19
8491 PB Akkrum
Tel. 0596 548 900
eemshaven@theopouw.nl
akkrum@theopouw.nl

Theo Pouw
Secundaire Bouwstoffen Weert bv
Wetering 2
6002 SM Weert
Tel. 0495 583 330
weert@theopouw.nl

Postadres: Postbus 40329, 3504 AC Utrecht www.theopouw.nl

1

1 ☐ (primaire) ontdoener 2 ☐ ontvanger 3 ☐ handelaar 4 ☐ bemiddelaar

afzender: GEM Crailo B.V
straat + nr: Nieuwe Crailoseweg 103
postc. + woonpl.: 1222 AB Hilversum
VIHB-nummer:

2

factuuradres: Dura Vermeer Infra Milieu BV
postbus of straat + nr: Postbus 577
postc. + woonpl.: 2130 AN HOOFDDORP

3A

ontdoener: GEM Crailo B.V
straat + nr: Nieuwe Crailoseweg 103
postc. + woonpl.: 1222 AB Hilversum

3B

locatie van herkomst: HILVERSUM AMERSFOORTSESTR
straat + nr: AMERSFOORTSESTRAATWEG
postc. + woonpl.: 1222 AB HILVERSUM
datum aanvang transport: 21-3-2022

4A

uitbesteed vervoerder:
straat + nr:
postc. + woonpl.:
VIHB-nummer:

4B

locatie van bestemming: THEO POUW BV
straat + nr: ISOTOPENWEG 29
postc. + woonpl.: 3542 AS UTRECHT
datum ontvangst transport:

5

getransporteerd door: 1 ☐ afzender 2 ☐ ontdoener 3 ☐ ontvanger 4 ☐ inzamelaar 5 ☐ vervoerder 6 ☐ uitbesteed vervoerder (hok 4a)

ontvanger/inzamelaar/vervoerder: Theo Pouw BV
straat + nr: Isotopenweg 29
postc. + woonpl.: 3542 AS UTRECHT
VIHB-nummer: 50003/VIHB
kenteken:

route-inzameling ☐ ja ☐ nee
routelijst bijsluiten (zie toelichting)
inzamelaarsregeling ☐ ja ☐ nee
repeterende vrachten ☐ ja ☐ nee
zie toelichting

6

afvalstroomnummer	gebruikelijke benaming van de afvalstoffen	aantal/ verpakking	eural code	verw. meth.	geschatte hoeveelheid (kg)	gewogen hoeveelheid (kg)
062512200469	Verontr. grond (org & anorg)		170504	D05		
	Depal 3					

!! STEEKPROEF !!

11245
Dura Vermeer Infra Milieu BV
Postbus 577
2130 AN HOOFDDORP

AFHAAL / LEVERBON

Weegbonnummer: 11000100306441
Datum: 21-03-2022
Begeleidingsbrief:
Kenteken/wagennr.: 13BKS9
Vervoerder: Theo Pouw BV
Product: WGI201
Verontr. grond (org & anorg)

Contractnummer: 10523238
Ordernummer: 10523787 Type: SO
Bestemming: HILVERSUM AMERSFOORTSESTRAATWEG
AMERSFOORTSESTRAATWEG
1222 AB HILVERSUM

Certificaat:
Toepassing:

Afvalstr.: 062512200469
Vergunning: 06251

Weging 1: 17.260 kg (Pt) 09:00
Weging 2: 52.700 kg 07:57
Netto: 35.440 kg Inkomend

De begeleidingsbrief dient naar waarheid ingevuld te worden en is alleen geldig als de verplichte (donkere) velden zijn ingevuld en de handtekeningen zijn geplaatst door de bevoegde personen. De donker gearceerde velden zijn soms, afhankelijk van de omstandigheden, verplicht (zie toelichting op de achterzijde van dit formulier)

version 7.0 28/01/19
Nabestellen: www.logistiekconcurrent.nl Tel: 085 - 27 34 999 0658-1

Het vervoer geschiedt op de door sVa / Stichting Vervoeradres ter griffie van de arr.rechtbank te Amsterdam en Rotterdam gedeponeerde algemene voorwaarden voor het afvalstoffenvervoer over de weg, laatste versie. Voor aansprakelijkheid vervoerder z.o.z. In de vracht is verzekering niet begrepen

AR 109:2244

[redacted] handtekening transporteur voor ontvangst der [redacted] voor

4 BEGELEIDINGSBRIEF

BEWIJS VAN ONTVANGST (B1) (retour naar ontdoener)
Verplicht te gebruiken voor transport van afvalstoffen

POUW
THEO POUW GROEP

Theo Pouw bv
Isotopenweg 21
Isotopenweg 29
3542 AS Utrecht
Tel. 030 24 25 262
info@theopouw.nl

Theo Pouw bv
Vestiging Lelystad
Asfaltstraat 25
8211 AC Lelystad
Tel. 088 02 29 361
lelystad@theopouw.nl

Theo Pouw
Secundaire Bouwstoffen bv
Kwelderweg 15
9979 XN Eemshaven
Spikerboor 19
8491 PB Akkrum
Tel. 0596 548 900
eemshaven@theopouw.nl
akkrum@theopouw.nl

Theo Pouw
Secundaire Bouwstoffen Weert bv
Wetering 2
6002 SM Weert
Tel. 0495 583 330
weert@theopouw.nl

Postadres: Postbus 40329, 3504 AC Utrecht www.theopouw.nl

1
1 ☒ (primaire) ontdoener 2 ☐ ontvanger 3 ☐ handelaar 4 ☐ bemiddelaar
afzender: GEM Crailo B.V.
straat + nr: Nieuwe Crailoseweg 103
postc. + woonpl.: 1222 AB Hilversum
VIHB-nummer:

2
factuuradres: Dura Vermeer Infra Milieu BV
postbus of straat + nr: Postbus 577
postc. + woonpl.: 2130 AN HOOFDDORP

3A
ontdoener: GEM Crailo B.V.
straat + nr: Nieuwe Crailoseweg 103
postc. + woonpl.: 1222 AB Hilversum

3B
locatie van herkomst: HILVERSUM AMERSFOORTSESTR
straat + nr: AMERSFOORTSESTRAATWEG
postc. + woonpl.: 1222 AB HILVERSUM
datum aanvang transport: 7 /

4A
uitbesteed vervoerder:
straat + nr:
postc. + woonpl.:
VIHB-nummer:

4B
locatie van bestemming: THEO POUW BV
straat + nr: ISOTOPENWEG 29
postc. + woonpl.: 3542 AS UTRECHT
datum ontvangst transport: 7 /

5
getransporteerd door: 1 ☐ afzender 2 ☐ ontdoener 3 ☐ ontvanger 4 ☐ inzamelaar 5 ☒ vervoerder 6 ☐ uitbesteed (vak 4a) vervoerder
ontvanger/inzamelaar/vervoerder: Theo Pouw BV
straat + nr: Isotopenweg 29
postc. + woonpl.: 3542 AS UTRECHT
VIHB-nummer: 500037VIHB
kenteken: 58BBD8
route-inzameling ☐ ja ☒ nee
routelijst bijsluiten (zie toelichting)
inzamelaarsregeling ☐ ja ☐ nee
repeterende vrachten ☐ ja ☐ nee
zie toelichting

6

afvalstroomnummer	gebruikelijke benaming van de afvalstoffen	aantal/ verpakking	eural code	verw. meth.	geschatte hoeveelheid (kg)	gewogen hoeveelheid (kg)
062512200469	Verontr. grond (org & anorg)		170504	D05		
	Depol 3					

11245
Dura Vermeer Infra Milieu BV
Postbus 577
2130 AN HOOFDDORP

AFHAAL / LEVERBON
Weegbonnummer: 11000100306445
Datum: 21-03-2022
Begeleidingsbrief:
Kenteken/wagennr.: 58BBD8
Vervoerder: Schuiteman Transport BV
Product: WGI201
Verontr. grond (org & anorg)

Contractnummer: 10523238
Ordernummer: 10523787 Type: SO
Bestemming: HILVERSUM AMERSFOORTSESTRAATWEG
AMERSFOORTSESTRAATWEG
1222 AB HILVERSUM

Certificaat:
Toepassing:

Afvalstr.: 062512200469
Vergunning: 06251

Weging 1: 20.460 kg (Pt) 06:51
Weging 2: 51.860 kg 08:05
Netto: 31.400 kg Inkomend

Het vervoer geschiedt op de door sVa / Stichting Vervoeradres ter griffie van de arr.rechtbank te Amsterdam en Rotterdam gedeponeerde algemene voorwaarden voor het afvalstoffenvervoer over de weg, laatste versie. Voor aansprakelijkheid vervoerder z.o.z. In de vracht is verzekering niet begrepen

AR 10912245

[redacted]

handtekening transporteur voor ontvangst der [redacted]

De begeleidingsbrief dient naar waarheid ingevuld te worden en is alleen geldig als de verplichte (donkere) velden zijn ingevuld en de handtekeningen zijn geplaatst door de hoe bevoegde personen. De donker gearceerde velden zijn soms afhankelijk van de omstandigheden, verplicht (zie toelichting op de achterzijde van dit formulier)

version 7.0 28/01/19
Naberstellen: www.logistiekconcurrent.nl Tel. 085 - 27 34 999 0658-1

4 BEGELEIDINGSBRIEF

BEWIJS VAN ONTVANGST (B1) (retour naar ontdoener)
Verplicht te gebruiken voor transport van afvalstoffen

Theo Pouw bv
Isotopenweg 21
Isotopenweg 29
3542 AS Utrecht
Tel. 030 24 25 262
info@theopouw.nl

Theo Pouw bv
Vestiging Lelystad
Asfaltstraat 25
8211 AC Lelystad
Tel. 088 02 29 361
lelystad@theopouw.nl

Theo Pouw
Secundaire Bouwstoffen bv
Kwelderweg 15
9979 XN Eemshaven
Spikerboor 19
8491 PB Akkrum
Tel. 0596 548 900
eemshaven@theopouw.nl
akkrum@theopouw.nl

Theo Pouw
Secundaire Bouwstoffen Weert bv
Wetering 2
6002 SM Weert
Tel. 0495 583 330
weert@theopouw.nl

Postadres: Postbus 40329, 3504 AC Utrecht www.theopouw.nl

1
1 ☒ (primaire) ontdoener 2 ☐ ontvanger 3 ☐ handelaar 4 ☐ bemiddelaar
afzender: GEM Crailo B.V.
straat + nr: Nieuwe Crailoseweg 103
postc. + woonpl.: 1222 AB Hilversum
VIHB-nummer:

2
factuuradres: Dura Vermeer Infra Milieu BV
postbus of straat + nr: Postbus 577
postc. + woonpl.: 2130 AN HOOFDDORP

3A
ontdoener: GEM Crailo B.V.
straat + nr: Nieuwe Crailoseweg 103
postc. + woonpl.: 1222 AB Hilversum

3B
locatie van herkomst: HILVERSUM AMERSFOORTSESTR
straat + nr: AMERSFOORTSESTRAATWEG
postc. + woonpl.: 1222 AB HILVERSUM
datum aanvang transport: 21-3-2022

4A
uitbesteed vervoerder: Schuiteman
straat + nr: Meeuwenweg 26
postc. + woonpl.: Barneveld
VIHB-nummer: 66 5 79 760 V 001

4B
locatie van bestemming: THEO POUW BV
straat + nr: ISOTOPENWEG 29
postc. + woonpl.: 3542 AS UTRECHT
datum ontvangst transport: 21-3-2022

5
netransporteerd door: 1 ☐ afzender 2 ☐ ontdoener 3 ☐ ontvanger 4 ☐ inzamelaar 5 ☒ vervoerder 6 ☐ uitbesteed vervoerder (vak 4a)
ontvanger/inzamelaar/vervoerder: Theo Pouw BV
straat + nr: Isotopenweg 29
postc. + woonpl.: 3542 AS UTRECHT
VIHB-nummer: 500037VIHB
kenteken: 33 BFF 4
route-inzameling ☐ ja ☐ nee
routelijst bijsluiten (zie toelichting)
inzamelaarsregeling ☐ ja ☐ nee
repeterende vrachten ☐ ja ☐ nee
zie toelichting

6

afvalstroomnummer	gebruikelijke benaming van de afvalstoffen	aantal/ verpakking	eural code	verw. meth.	geschatte hoeveelheid (kg)	gewogen hoeveelheid (kg)
062512200469	Verontr. grond (org & anorg)		170504	D05		
	Depot 3					

11245
Dura Vermeer Infra Milieu BV
Postbus 577
2130 AN HOOFDDORP

AFHAAL / LEVERBON

Weegbonnummer: I1000100306455
Datum: 21-03-2022
Begeleidingsbrief:
Kenteken/wagennr.: 33BFF4
Vervoerder: Schuiteman Transport BV
Product: WGI201
Verontr. grond (org & anorg)

Contractnummer: 10523238
Ordernummer: 10523787 Type: SO
Bestemming: HILVERSUM AMERSFOORTSESTRAATWEG
AMERSFOORTSESTRAATWEG
1222 AB HILVERSUM

Certificaat:
Toepassing:

Afvalstr.: 062512200469
Vergunning: 06251

Weging 1: 18.460 kg (Pt) 09:01
Weging 2: 52.360 kg 08:12
Netto: 33.900 kg Inkomend

De begeleidingsbrief dient naar waarheid ingevuld te worden en is alleen geldig als de verplichte (donkere) velden zijn ingevuld en de handtekeningen zijn geplaatst door zijn soms, [illegible] hankelijk van de omstandigheden, verplicht (zie toelichting op de achterzijde van dit formulier) de toe bevoegde personen. De donker gearceerde velden

Het vervoer geschiedt op de door sVa / Stichting Vervoeradres ter griffie van de arr.rechtbank te Amsterdam en Rotterdam gedeponeerde algemene voorwaarden voor het afvalstoffenvervoer over de weg, laatste versie. Voor aansprakelijkheid vervoerder z.o.z. In de vracht is verzekering niet begrepen

AR 109 2246

handtekening transporteur voor ontvangst der

version 7.0 28/01/19
Tel. 085 - 27 34 999 0658-1
www.logistiekconcurrent.nl

mepl 0

4 BEGELEIDINGSBRIEF

BEWIJS VAN ONTVANGST (B1) (retour naar ontdoener)
Verplicht te gebruiken voor transport van afvalstoffen

POUW
THEO POUW GROEP

Theo Pouw bv
Isotopenweg 21
Isotopenweg 29
3542 AS Utrecht
Tel. 030 24 25 262
info@theopouw.nl

Theo Pouw bv
Vestiging Lelystad
Asfaltstraat 25
8211 AC Lelystad
Tel. 088 02 29 361
lelystad@theopouw.nl

Theo Pouw
Secundaire Bouwstoffen bv
Kwelderweg 15
9979 XN Eemshaven
Spikerboor 19
8491 PB Akkrum
Tel. 0596 548 900
eemshaven@theopouw.nl
akkrum@theopouw.nl

Theo Pouw
Secundaire Bouwstoffen Weert bv
Wetering 2
6002 SM Weert
Tel. 0495 583 330
weert@theopouw.nl

Postadres: Postbus 40329, 3504 AC Utrecht www.theopouw.nl

1
1 ☒ (primaire) ontdoener 2 ☐ ontvanger 3 ☐ handelaar 4 ☐ bemiddelaar
afzender: GEM Crailo B.V.
straat + nr: Nieuwe Crailoseweg 103
postc. + woonpl.: 1222 AB Hilversum
VIHB-nummer:

2
factuuradres: Dura Vermeer Infra Milieu BV
postbus of straat + nr: Postbus 577
postc. + woonpl.: 2130 AN HOOFDDORP

3A
ontdoener: GEM Crailo B.V.
straat + nr: Nieuwe Crailoseweg 103
postc. + woonpl.: 1222 AB Hilversum

3B
locatie van herkomst: HILVERSUM AMERSFOORTSESTR
straat + nr: AMERSFOORTSESTRAATWEG
postc. + woonpl.: 1222 AB HILVERSUM
datum aanvang transport:

4A
uitbesteed vervoerder: Gud Kamp
straat + nr: Wal weg 49
postc. + woonpl.: 3776 LN SLOOP
VIHB-nummer: GL52 [illegible]

4B
locatie van bestemming: THEO POUW BV
straat + nr: ISOTOPENWEG 29
postc. + woonpl.: 3542 AS UTRECHT
datum ontvangst transport:

5
getransporteerd door: 1 ☐ afzender 2 ☐ ontdoener 3 ☐ ontvanger 4 ☐ inzamelaar 5 ☒ vervoerder 6 ☐ uitbesteed vervoerder (vak 4a)
ontvanger/inzamelaar/vervoerder: Theo Pouw BV
straat + nr: Isotopenweg 29
postc. + woonpl.: 3542 AS UTRECHT
VIHB-nummer: 500037VIHB
kenteken: 58 BPD 4
route-inzameling ☐ ja ☒ nee
routelijst bijsluiten (zie toelichting)
inzamelaarsregeling ☐ ja ☒ nee
repeterende vrachten ☐ ja ☒ nee
zie toelichting

6

afvalstroomnummer	gebruikelijke benaming van de afvalstoffen	aantal/ verpakking	eural code	verw. meth.	geschatte hoeveelheid (kg)	gewogen hoeveelheid (kg)
062512200469	Verontr. grond (org & anorg)		170504	D05		
	Depot 3					

!! STEEKPROEF !!

11245
Dura Vermeer Infra Milieu BV
Postbus 577
2130 AN HOOFDDORP

AFHAAL / LEVERBON
Weegbonnummer: 11000100306460
Datum: 21-03-2022
Begeleidingsbrief:
Kenteken/wagennr.: 58BPD4
Vervoerder: G. van de Kamp
Product: WGI201
Verontr. grond (org & anorg)

Contractnummer: 10523238
Ordernummer: 10523787 Type: SO
Bestemming: HILVERSUM AMERSFOORTSESTRAATWEG
AMERSFOORTSESTRAATWEG
1222 AB HILVERSUM

Certificaat:
Toepassing:

Afvalstr.: 062512200469
Vergunning: 06251

Weging 1: 18.640 kg (Pt) 06:55
Weging 2: 52.080 kg 08:18
Netto: 33.440 kg Inkomend

Het vervoer geschiedt op de door sVa / Stichting Vervoeradres ter griffie van de arr.rechtbank te Amsterdam en Rotterdam gedeponeerde algemene voorwaarden voor het afvalstoffenvervoer over de weg, laatste versie. Voor aansprakelijkheid vervoerder z.o.z. In de vracht is verzekering niet begrepen

AB 10912247

[redacted]

handtekening transporteur voor ontvangst der [redacted]

De begeleidingsbrief dient naar waarheid ingevuld te worden en is alleen geldig als de verplichte (donkere) velden zijn ingevuld en de handtekeningen zijn geplaatst door de hoe bevoegde personen. De donker gearceerde velden zijn soms, afhankelijk van de omstandigheden, verplicht (zie toelichting op de achterzijde van dit formulier)

version 7.0 28/01/19 0658-1
Nabestellen: www.logistiekconcurrent.nl Tel. (85 - 27 34 999

4 BEGELEIDINGSBRIEF

BEWIJS VAN ONTVANGST (B1) (retour naar ontdoener)
Verplicht te gebruiken voor transport van afvalstoffen

Theo Pouw bv
Isotopenweg 21
Isotopenweg 29
3542 AS Utrecht
Tel. 030 24 25 262
info@theopouw.nl

Theo Pouw bv
Vestiging Lelystad
Asfaltstraat 25
8211 AC Lelystad
Tel. 088 02 29 361
lelystad@theopouw.nl

Theo Pouw
Secundaire Bouwstoffen bv
Kwelderweg 15
9979 XN Eemshaven
Spikerboor 19
8491 PB Akkrum
Tel. 0596 548 900
eemshaven@theopouw.nl
akkrum@theopouw.nl

Theo Pouw
Secundaire Bouwstoffen Weert bv
Wetering 2
6002 SM Weert
Tel. 0495 583 330
weert@theopouw.nl

Postadres: Postbus 40329, 3504 AC Utrecht www.theopouw.nl

1

1 ☑ (primaire) ontdoener 2 ☐ ontvanger 3 ☐ handelaar 4 ☐ bemiddelaar

afzender: GEM Crailo B.V.
straat + nr: Nieuwe Crailoseweg 103
postc. + woonpl.: 1222 AB Hilversum
VIHB-nummer:

2

factuuradres: Dura Vermeer Infra Milieu BV
postbus of straat + nr: Postbus 577
postc. + woonpl.: 2130 AN HOOFDDORP

3A

ontdoener: GEM Crailo B.V.
straat + nr: Nieuwe Crailoseweg 103
postc. + woonpl.: 1222 AB Hilversum

3B

locatie van herkomst: HILVERSUM AMERSFOORTSESTR
straat + nr: AMERSFOORTSESTRAATWEG
postc. + woonpl.: 1222 AB HILVERSUM
datum aanvang transport: 21-3-22

4A

uitbesteed vervoerder:
straat + nr:
postc. + woonpl.:
VIHB-nummer:

4B

locatie van bestemming: THEO POUW BV
straat + nr: ISOTOPENWEG 29
postc. + woonpl.: 3542 AS UTRECHT
datum ontvangst transport:

5

getransporteerd door: 1 ☐ afzender 2 ☐ ontdoener 3 ☐ ontvanger 4 ☐ inzamelaar 5 ☐ vervoerder 6 ☐ uitbesteed vervoerder (hok 4a)

ontvanger/inzamelaar/vervoerder: Theo Pouw BV
straat + nr: Isotopenweg 29
postc. + woonpl.: 3542 AS UTRECHT
VIHB-nummer: 50003VIHB
kenteken: 73 BDL 4

route-inzameling ☐ ja ☐ nee
routelijst bijsluiten (zie toelichting)
inzamelaarsregeling ☐ ja ☐ nee
repeterende vrachten ☐ ja ☐ nee
zie toelichting

6

afvalstroomnummer	gebruikelijke benaming van de afvalstoffen	aantal/ verpakking	eural code	verw. meth.	geschatte hoeveelheid (kg)	gewogen hoeveelheid (kg)
062512200469	Verontr. grond (org & anorg)		170504	D05		

11245
Dura Vermeer Infra Milieu BV
Postbus 577
2130 AN HOOFDDORP

AFHAAL / LEVERBON
Weegbonnummer: I1000100306510
Datum: 21-03-2022
Begeleidingsbrief:
Kenteken/wagennr.: 73BDL4
Vervoerder: Theo Pouw BV
Product: WGI201
Verontr. grond (org & anorg)

Contractnummer: 10523238
Ordernummer: 10523787 Type: SO
Bestemming: HILVERSUM AMERSFOORTSESTRAATWEG
AMERSFOORTSESTRAATWEG
1222 AB HILVERSUM

Certificaat:
Toepassing:

Afvalstr.: 062512200469
Vergunning: 06251

Weging 1: 17.820 kg (Pt) 07:29
Weging 2: 52.680 kg 09:30
Netto: 34.860 kg Inkomend

De begeleidingsbrief dient naar waarheid ingevuld te worden en is alleen geldig als de verplichte (donkere) velden zijn ingevuld en de handtekeningen zijn geplaatst door de daartoe bevoegde personen. De donker gearceerde velden zijn soms, afhankelijk van de omstandigheden, verplicht (zie toelichting op de achterzijde van dit formulier)

Het vervoer geschiedt op de door sVa / Stichting Vervoeradres ter griffie van de arr.rechtbank te Amsterdam en Rotterdam gedeponeerde algemene voorwaarden voor het afvalstoffenvervoer over de weg, laatste versie. Voor aansprakelijkheid vervoerder z.o.z. In de vracht is verzekering niet begrepen

AR 109 2248

handtekening transporteur voor ontvangst der z

de) voor

version 7.0 28/01/19
Nabestellen: www.logistiekconcurrent.nl Tel. (85 - 27 34 999 0658-1

4 BEGELEIDINGSBRIEF

BEWIJS VAN ONTVANGST (B1) (retour naar ontdoener)
Verplicht te gebruiken voor transport van afvalstoffen

THEO POUW GROEP

Theo Pouw bv
Isotopenweg 21
Isotopenweg 29
3542 AS Utrecht
Tel. 030 24 25 262
info@theopouw.nl

Theo Pouw bv
Vestiging Lelystad
Asfaltstraat 25
8211 AC Lelystad
Tel. 088 02 29 361
lelystad@theopouw.nl

Theo Pouw
Secundaire Bouwstoffen bv
Kwelderweg 15
9979 XN Eemshaven
Spikerboor 19
8491 PB Akkrum
Tel. 0596 548 900
eemshaven@theopouw.nl
akkrum@theopouw.nl

Theo Pouw
Secundaire Bouwstoffen Weert bv
Wetering 2
6002 SM Weert
Tel. 0495 583 330
weert@theopouw.nl

Postadres: Postbus 40329, 3504 AC Utrecht www.theopouw.nl

1
1 ☒ (primaire) ontdoener 2 ☐ ontvanger 3 ☐ handelaar 4 ☐ bemiddelaar
afzender: GEM Crailo B.V.
straat + nr: Nieuwe Crailoseweg 103
postc. + woonpl.: 1222 AB Hilversum
VIHB-nummer:

2
factuuradres: Dura Vermeer Infra Milieu BV
postbus of straat + nr: Postbus 577
postc. + woonpl.: 2130 AN HOOFDDORP

3A
ontdoener: GEM Crailo B.V.
straat + nr: Nieuwe Crailoseweg 103
postc. + woonpl.: 1222 AB Hilversum

3B
locatie van herkomst: HILVERSUM AMERSFOORTSESTR
straat + nr: AMERSFOORTSESTRAATWEG
postc. + woonpl.: 1222 AB HILVERSUM
datum aanvang transport: 21-3-2022

4A
uitbesteed vervoerder:
straat + nr:
postc. + woonpl.:
VIHB-nummer:

4B
locatie van bestemming: THEO POUW BV
straat + nr: ISOTOPENWEG 29
postc. + woonpl.: 3542 AS UTRECHT
datum ontvangst transport:

5
Getransporteerd door: 1 ☐ afzender 2 ☐ ontdoener 3 ☐ ontvanger 4 ☐ inzamelaar 5 ☒ vervoerder 6 ☐ uitbesteed vervoerder (vak 4a)
ontvanger/inzamelaar/vervoerder: Theo Pouw BV
straat + nr: Isotopenweg 29
postc. + woonpl.: 3542 AS UTRECHT
VIHB-nummer: 500037VIHB
kenteken: 13BKS9
route-inzameling ☐ ja ☐ nee
routelijst bijsluiten (zie toelichting)
inzamelaarsregeling ☐ ja ☐ nee
repeterende vrachten ☐ ja ☐ nee
zie toelichting

6

afvalstroomnummer	gebruikelijke benaming van de afvalstoffen	aantal/ verpakking	eural code	verw. meth.	geschatte hoeveelheid (kg)	gewogen hoeveelheid (kg)
062512200469	Verontr. grond (org & anorg)		170504	D05		
	Deel 3					

!! STEEKPROEF !!

11245
Dura Vermeer Infra Milieu BV
Postbus 577
2130 AN HOOFDDORP

AFHAAL / LEVERBON
Weegbonnummer: I1000100306511
Datum: 21-03-2022
Begeleidingsbrief:
Kenteken/wagennr.: 13BKS9
Vervoerder: Theo Pouw BV
Product: WG1201
Verontr. grond (org & anorg)

Contractnummer: 10523238
Ordernummer: 10523787 Type: SO
Bestemming: HILVERSUM AMERSFOORTSESTRAATWEG
AMERSFOORTSESTRAATWEG
1222 AB HILVERSUM

Certificaat:
Toepassing:

Afvalstr.: 062512200469
Vergunning: 06251

Weging 1: 17.260 kg (Pt) 09:00
Weging 2: 51.300 kg 09:32
Netto: 34.040 kg Inkomend

De begeleidingsbrief dient naar waarheid ingevuld te worden en is alleen geldig als de verplichte (donkere) velden zijn ingevuld en de handtekeningen zijn geplaatst door zijn soms, afhankelijk van de omstandigheden, verplicht (zie toelichting op de achterzijde van dit formulier) de bevoegde personen. De donker gearceerde velden

Het vervoer geschiedt op de door sVa / Stichting Vervoeradres ter griffie van de arr.rechtbank te Amsterdam en Rotterdam gedeponeerde algemene voorwaarden voor het afvalstoffenvervoer over de weg, laatste versie. Voor aansprakelijkheid vervoerder z.o.z. In de vracht is verzekering niet begrepen

AF. 10912249

handtekening transporteur voor ontvangst der

version 7.0 28/01/19 0658-1
Tel. 085 - 27 34 999
www.logistiekconcurrent.nl

4 BEGELEIDINGSBRIEF

BEWIJS VAN ONTVANGST (B1) (retour naar ontdoener)
Verplicht te gebruiken voor transport van afvalstoffen

THEO POUW GROEP

Theo Pouw bv
Isotopenweg 21
Isotopenweg 29
3542 AS Utrecht
Tel. 030 24 25 262
info@theopouw.nl

Theo Pouw bv
Vestiging Lelystad
Asfaltstraat 25
8211 AC Lelystad
Tel. 088 02 29 361
lelystad@theopouw.nl

Theo Pouw
Secundaire Bouwstoffen bv
Kwelderweg 15
9979 XN Eemshaven
Spikerboor 19
8491 PB Akkrum
Tel. 0596 548 900
eemshaven@theopouw.nl
akkrum@theopouw.nl

Theo Pouw
Secundaire Bouwstoffen Weert bv
Wetering 2
6002 SM Weert
Tel. 0495 583 330
weert@theopouw.nl

Postadres: Postbus 40329, 3504 AC Utrecht www.theopouw.nl

1

1 ☒ (primaire) ontdoener 2 ☐ ontvanger 3 ☐ handelaar 4 ☐ bemiddelaar

afzender: GEM Crailo B.V.
straat + nr: Nieuwe Crailoseweg 103
postc. + woonpl.: 1222 AB Hilversum
VIHB-nummer:

2

factuuradres: Dura Vermeer Infra Milieu BV
postbus of straat + nr: Postbus 577
postc. + woonpl.: 2130 AN HOOFDDORP

3A

ontdoener: GEM Crailo B.V.
straat + nr: Nieuwe Crailoseweg 103
postc. + woonpl.: 1222 AB Hilversum

3B

locatie van herkomst: HILVERSUM AMERSFOORTSESTR
straat + nr: AMERSFOORTSESTRAATWEG
postc. + woonpl.: 1222 AB HILVERSUM
datum aanvang transport:

4A

uitbesteed vervoerder:
straat + nr:
postc. + woonpl.:
VIHB-nummer:

4B

locatie van bestemming: THEO POUW BV
straat + nr: ISOTOPENWEG 29
postc. + woonpl.: 3542 AS UTRECHT
datum ontvangst transport:

5

getransporteerd door: 1 ☐ afzender 2 ☐ ontdoener 3 ☐ ontvanger 4 ☐ inzamelaar 5 ☐ vervoerder 6 ☐ uitbesteed vervoerder (zie stap 4a)

ontvanger/inzamelaar/vervoerder: Theo Pouw BV
straat + nr: Isotopenweg 29
postc. + woonpl.: 3542 AS UTRECHT
VIHB-nummer: 500037VIHB
kenteken:

route-inzameling ☐ ja ☐ nee
routelijst bijsluiten (zie toelichting)
inzamelaarsregeling ☐ ja ☐ nee
repeterende vrachten ☐ ja ☐ nee
zie toelichting

6

afvalstroomnummer	gebruikelijke benaming van de afvalstoffen	aantal/ verpakking	eural code	verw. meth.	geschatte hoeveelheid (kg)	gewogen hoeveelheid (kg)
062512200469	Verontr. grond (org & anorg)		170504	D05		

11245
Dura Vermeer Infra Milieu BV
Postbus 577
2130 AN HOOFDDORP

AFHAAL / LEVERBON

Weegbonnummer: I1000100306516
Datum: 21-03-2022
Begeleidingsbrief:
Kenteken/wagennr.: 58BBD8
Vervoerder: Schuiteman Transport BV
Product: WGI201
Verontr. grond (org & anorg)

Contractnummer: 10523238
Ordernummer: 10523767 Type: SO
Bestemming: HILVERSUM AMERSFOORTSESTRAATWEG
AMERSFOORTSESTRAATWEG
1222 AB HILVERSUM

Certificaat:
Toepassing:

Afvalstr.: 062512200469
Vergunning: 06251

Weging 1: 20.460 kg (Pt) 06:51
Weging 2: 50.240 kg 09:38
Netto: 29.780 kg Inkomend

Het vervoer geschiedt op de door sVa / Stichting Vervoeradres ter griffie van de arr.rechtbank te Amsterdam en Rotterdam gedeponeerde algemene voorwaarden voor het afvalstoffenvervoer over de weg, laatste versie. Voor aansprakelijkheid vervoerder z.o.z. in de vracht is verzekering niet begrepen

AR 109 2250

handtekening transporteur voor ontvangst der

De begeleidingsbrief dient naar waarheid ingevuld te worden en is alleen geldig als de verplichte (donkere) velden zijn ingevuld en de handtekeningen zijn geplaatst door de bevoegde personen. De donker gearceerde velden zijn soms, afhankelijk van de omstandigheden, verplicht (zie toelichting op de achterzijde van dit formulier)

version 7.0 28/01/19 Nabestellen: www.logistiekconcurrent.nl Tel. 085 - 27 34 999 0658-1

4 BEGELEIDINGSBRIEF

BEWIJS VAN ONTVANGST (B1) (retour naar ontdoener)
Verplicht te gebruiken voor transport van afvalstoffen

POUW
THEO POUW GROEP

Theo Pouw bv
Isotopenweg 21
Isotopenweg 29
3542 AS Utrecht
Tel. 030 24 25 262
info@theopouw.nl

Theo Pouw bv
Vestiging Lelystad
Asfaltstraat 25
8211 AC Lelystad
Tel. 088 02 29 361
lelystad@theopouw.nl

Theo Pouw
Secundaire Bouwstoffen bv
Kwelderweg 15
9979 XN Eemshaven
Spikerboor 19
8491 PB Akkrum
Tel. 0596 548 900
eemshaven@theopouw.nl
akkrum@theopouw.nl

Theo Pouw
Secundaire Bouwstoffen Weert bv
Wetering 2
6002 SM Weert
Tel. 0495 583 330
weert@theopouw.nl

Postadres: Postbus 40329, 3504 AC Utrecht www.theopouw.nl

1

1 ☐ (primaire) ontdoener 2 ☐ ontvanger 3 ☐ handelaar 4 ☐ bemiddelaar

afzender: GEM Crailo B.V.
straat + nr: Nieuwe Crailoseweg 103
postc. + woonpl.: 1222 AB Hilversum
VIHB-nummer:

2

factuuradres: Dura Vermeer Infra Milieu BV
postbus of straat + nr: Postbus 577
postc. + woonpl.: 2130 AN HOOFDDORP

3A

ontdoener: GEM Crailo B.V.
straat + nr: Nieuwe Crailoseweg 103
postc. + woonpl.: 1222 AB Hilversum

3B

locatie van herkomst: HILVERSUM AMERSFOORTSESTR
straat + nr: AMERSFOORTSESTRAATWEG
postc. + woonpl.: 1222 AB HILVERSUM
datum aanvang transport: 21. 3. 2022

4A

uitbesteed vervoerder: Schuiteman
straat + nr: Vermeerweg 20
postc. + woonpl.: Barneveld
VIHB-nummer: GB 579560 VXHX

4B

locatie van bestemming: THEO POUW BV
straat + nr: ISOTOPENWEG 29
postc. + woonpl.: 3542 AS UTRECHT
datum ontvangst transport: 21 3 - 2022

5

getransporteerd door: 1 ☐ afzender 2 ☐ ontdoener 3 ☐ ontvanger 4 ☐ inzamelaar 5 ☐ vervoerder 6 ☐ uitbesteed vervoerder (vak 4a)

ontvanger/inzamelaar/vervoerder: Theo Pouw BV
straat + nr: Isotopenweg 29
postc. + woonpl.: 3542 AS UTRECHT

VIHB-nummer: 500037VIHB
kenteken: 33-BFF-4

route-inzameling ☐ ja ☐ nee
routelijst bijsluiten (zie toelichting)
inzamelaarsregeling ☐ ja ☐ nee
repeterende vrachten ☐ ja ☐ nee
zie toelichting

6

afvalstroomnummer	gebruikelijke benaming van de afvalstoffen	aantal/ verpakking	eural code	verw. meth.	geschatte hoeveelheid (kg)	gewogen hoeveelheid (kg)
062512200469	Verontr. grond (org & anorg)		170504	D05		
	Depot 3					

11245
Dura Vermeer Infra Milieu BV
Postbus 577
2130 AN HOOFDDORP

AFHAAL / LEVERBON

Weegbonnummer: I1000100306521
Datum: 21-03-2022
Begeleidingsbrief:
Kenteken/wagennr.: 33BFF4
Vervoerder: Schuiteman Transport BV
Product: WGI201
Verontr. grond (org & anorg)

Contractnummer: 10523238
Ordernummer: 10523787 Type: SO
Bestemming: HILVERSUM AMERSFOORTSESTRAATWEG
AMERSFOORTSESTRAATWEG
1222 AB HILVERSUM

Certificaat:
Toepassing:

Afvalstr.: 062512200469
Vergunning: 06251

Weging 1: 18.460 kg (Pt) 09:01
Weging 2: 49.120 kg 09:46
Netto: 30.660 kg Inkomend

Het vervoer geschiedt op de door sVa / Stichting Vervoeradres ter griffie van de arr.rechtbank te Amsterdam en Rotterdam gedeponeerde algemene voorwaarden voor het afvalstoffenvervoer over de weg, laatste versie. Voor aansprakelijkheid vervoerder z.o.z. In de vracht is verzekering niet begrepen

AR 10912251

[redacted]

handtekening transporteur voor ontvangst der [redacted]

De begeleidingsbrief dient naar waarheid ingevuld te worden en is alleen geldig als de verplichte (donkere) velden zijn ingevuld en de handtekeningen zijn geplaatst door de hoe bevoegde personen. De donker gearceerde velden zijn soms, afhankelijk van de omstandigheden, verplicht (zie toelichting op de achterzijde van dit formulier)

version 7.0 28/01/19
Naberteller: www.logistiekconcurrent.nl Tel. 085 - 27 34 999 0658-1

10

4 BEGELEIDINGSBRIEF

BEWIJS VAN ONTVANGST (B1) (retour naar ontdoener)
Verplicht te gebruiken voor transport van afvalstoffen

POUW
THEO POUW GROEP

Theo Pouw bv
Isotopenweg 21
Isotopenweg 29
3542 AS Utrecht
Tel. 030 24 25 262
info@theopouw.nl

Theo Pouw bv
Vestiging Lelystad
Asfaltstraat 25
8211 AC Lelystad
Tel. 088 02 29 361
lelystad@theopouw.nl

Theo Pouw
Secundaire Bouwstoffen bv
Kwelderweg 15
9979 XN Eemshaven
Spikerboor 19
8491 PB Akkrum
Tel. 0596 548 900
eemshaven@theopouw.nl
akkrum@theopouw.nl

Theo Pouw
Secundaire Bouwstoffen Weert bv
Wetering 2
6002 SM Weert
Tel. 0495 583 330
weert@theopouw.nl

Postadres: Postbus 40329, 3504 AC Utrecht www.theopouw.nl

1

1 ☒ (primaire) ontdoener 2 ☐ ontvanger 3 ☐ handelaar 4 ☐ bemiddelaar

afzender: GEM Crailo B.V.
straat + nr: Nieuwe Crailoseweg 103
postc. + woonpl.: 1222 AB Hilversum
VIHB-nummer:

2

factuuradres: Dura Vermeer Infra Milieu BV
postbus of straat + nr: Postbus 577
postc. + woonpl.: 2130 AN HOOFDDORP

3A

ontdoener: GEM Crailo B.V.
straat + nr: Nieuwe Crailoseweg 103
postc. + woonpl.: 1222 AB Hilversum

3B

locatie van herkomst: HILVERSUM AMERSFOORTSESTR
straat + nr: AMERSFOORTSESTRAATWEG
postc. + woonpl.: 1222 AB HILVERSUM
datum aanvang transport:

4A

uitbesteed vervoerder: Gud Kamp
straat + nr: [illegible]
postc. + woonpl.: [illegible]
VIHB-nummer: [illegible]

4B

locatie van bestemming: THEO POUW BV
straat + nr: ISOTOPENWEG 29
postc. + woonpl.: 3542 AS UTRECHT
datum ontvangst transport: 21-3-2022

5

getransporteerd door: 1 ☐ afzender 2 ☐ ontdoener 3 ☐ ontvanger 4 ☐ inzamelaar 5 ☒ vervoerder 6 ☐ uitbesteed (vak 4a) vervoerder

ontvanger/inzamelaar/vervoerder: Theo Pouw BV
straat + nr: Isotopenweg 29
postc. + woonpl.: 3542 AS UTRECHT
VIHB-nummer: 500037VIHB
kenteken: 58-BPD-4

route-inzameling ☐ ja ☐ nee
routelijst bijsluiten (zie toelichting)
inzamelaarsregeling ☐ ja ☐ nee
repeterende vrachten ☐ ja ☐ nee
zie toelichting

6

afvalstroomnummer	gebruikelijke benaming van de afvalstoffen	aantal/ verpakking	eural code	verw. meth.	geschatte hoeveelheid (kg)	gewogen hoeveelheid (kg)
062512200469	Verontr. grond (org & anorg)		170504	D05		
	Depol 3					

11245
Dura Vermeer Infra Milieu BV
Postbus 577
2130 AN HOOFDDORP

AFHAAL / LEVERBON
Weegbonnummer: I1000100306527
Datum: 21-03-2022
Begeleidingsbrief:
Kenteken/wagennr.: 58BPD4
Vervoerder: G. van de Kamp
Product: WGI201
Verontr. grond (org & anorg)

Contractnummer: 10523238
Ordernummer: 10523707 Type: SO
Bestemming: HILVERSUM AMERSFOORTSESTRAATWEG
AMERSFOORTSESTRAATWEG
1222 AB HILVERSUM

Certificaat:
Toepassing:

Afvalstr.: 062512200469
Vergunning: 06251

Weging 1: 18.640 kg (Pt) 06:55
Weging 2: 52.460 kg 09:54

Netto: 33.820 kg Inkomend

Het vervoer geschiedt op de door sVa / Stichting Vervoeradres ter griffie van de arr.rechtbank te Amsterdam en Rotterdam gedeponeerde algemene voorwaarden voor het afvalstoffenvervoer over de weg, laatste versie. Voor aansprakelijkheid vervoerder z.o.z. In de vracht is verzekering niet begrepen

AR 10912252

[redacted]

handtekening transporteur voor ontvangst der [redacted]

De begeleidingsbrief dient naar waarheid ingevuld te worden en is alleen geldig als de verplichte (donkere) velden zijn ingevuld en de handtekeningen zijn geplaatst door de [illegible] bevoegde personen. De donker gearceerde velden zijn soms, afhankelijk van de omstandigheden, verplicht (zie toelichting op de achterzijde van dit formulier)

version 7.0 28/01/19 Verkrijgbaar: www.logistiekconcurrent.nl Tel. 035 - 27 34 999 0658-1

4 BEGELEIDINGSBRIEF

BEWIJS VAN ONTVANGST (B1) (retour naar ontdoener)
Verplicht te gebruiken voor transport van afvalstoffen

Theo Pouw bv
Isotopenweg 21
Isotopenweg 29
3542 AS Utrecht
Tel. 030 24 25 262
info@theopouw.nl

Theo Pouw bv
Vestiging Lelystad
Asfaltstraat 25
8211 AC Lelystad
Tel. 088 02 29 361
lelystad@theopouw.nl

Theo Pouw
Secundaire Bouwstoffen bv
Kwelderweg 15
9979 XN Eemshaven
Spikerboor 19
8491 PB Akkrum
Tel. 0596 548 900
eemshaven@theopouw.nl
akkrum@theopouw.nl

Theo Pouw
Secundaire Bouwstoffen Weert bv
Wetering 2
6002 SM Weert
Tel. 0495 583 330
weert@theopouw.nl

Postadres: Postbus 40329, 3504 AC Utrecht www.theopouw.nl

1
1 ☐ (primaire) ontdoener 2 ☐ ontvanger 3 ☐ handelaar 4 ☐ bemiddelaar
afzender: GEM Crailo B.V.
straat + nr: Nieuwe Crailoseweg 103
postc. + woonpl.: 1222 AB Hilversum
VIHB-nummer:

2
factuuradres: Dura Vermeer Infra Milieu BV
postbus of straat + nr: Postbus 577
postc. + woonpl.: 2130 AN HOOFDDORP

3A
ontdoener: GEM Crailo B.V.
straat + nr: Nieuwe Crailoseweg 103
postc. + woonpl.: 1222 AB Hilversum

3B
locatie van herkomst: HILVERSUM AMERSFOORTSESTR
straat + nr: AMERSFOORTSESTRAATWEG
postc. + woonpl.: 1222 AB HILVERSUM
datum aanvang transport: 21-3-22

4A
uitbesteed vervoerder:
straat + nr:
postc. + woonpl.:
VIHB-nummer:

4B
locatie van bestemming: THEO POUW BV
straat + nr: ISOTOPENWEG 29
postc. + woonpl.: 3542 AS UTRECHT
datum ontvangst transport:

5
getransporteerd door: 1 ☐ afzender 2 ☐ ontdoener 3 ☐ ontvanger 4 ☐ inzamelaar 5 ☐ vervoerder 6 ☐ uitbesteed (vak 4a) vervoerder
ontvanger/inzamelaar/vervoerder: Theo Pouw BV
straat + nr: Isotopenweg 29
postc. + woonpl.: 3542 AS UTRECHT
VIHB-nummer: 500037VIHB
kenteken: 73BDL4
route-inzameling ☐ ja ☐ nee
routelijst bijsluiten (zie toelichting)
inzamelaarsregeling ☐ ja ☐ nee
repeterende vrachten ☐ ja ☐ nee
zie toelichting

6

afvalstroomnummer	gebruikelijke benaming van de afvalstoffen	aantal/ verpakking	eural code	verw. meth.	geschatte hoeveelheid (kg)	gewogen hoeveelheid (kg)
062512200469	Verontr. grond (org & anorg)		170504	D05		
	Depot 3					

11245
Dura Vermeer Infra Milieu BV
Postbus 577
2130 AN HOOFDDORP

AFHAAL / LEVERBON

Weegbonnummer: I1000100306570
Datum: 21-03-2022
Begeleidingsbrief:
Kenteken/wagennr.: 73BDL4
Vervoerder: Theo Pouw BV
Product: WGI201
Verontr. grond (org & anorg)

Contractnummer: 10523238
Ordernummer: 10523787 Type: SO
Bestemming: HILVERSUM AMERSFOORTSESTRAATWEG
AMERSFOORTSESTRAATWEG
1222 AB HILVERSUM

Certificaat:
Toepassing:

Afvalstr.: 062512200469
Vergunning: 06251

Weging 1: 17.820 kg (Pt) 07:29
Weging 2: 53.140 kg 11:01
Netto: 35.320 kg Inkomend

De begeleidingsbrief dient naar waarheid ingevuld te worden en is alleen geldig als de verplichte (donkere) velden zijn ingevuld en de handtekeningen zijn geplaatst door de bevoegde personen. De donker gearceerde velden zijn soms, afhankelijk van de omstandigheden, verplicht (zie toelichting op de achterzijde van dit formulier)

Het vervoer geschiedt op de door sVa / Stichting Vervoeradres ter griffie van de arr.rechtbank te Amsterdam en Rotterdam gedeponeerde algemene voorwaarden voor het afvalstoffenvervoer over de weg, laatste versie. Voor aansprakelijkheid vervoerder z.o.z. In de vracht is verzekering niet begrepen

AF 10912253

handtekening transporteur voor ontvangst der

version 7.0 28/01/19
Tel. 085 - 27 34 999 0658-1
www.logistiekconcurrent.nl

4 BEGELEIDINGSBRIEF

BEWIJS VAN ONTVANGST (B1) (retour naar ontdoener)
Verplicht te gebruiken voor transport van afvalstoffen

12

THEO POUW GROEP

Theo Pouw bv
Isotopenweg 21
Isotopenweg 29
3542 AS Utrecht
Tel. 030 24 25 262
info@theopouw.nl

Theo Pouw bv
Vestiging Lelystad
Asfaltstraat 25
8211 AC Lelystad
Tel. 088 02 29 361
lelystad@theopouw.nl

Theo Pouw
Secundaire Bouwstoffen bv
Kwelderweg 15
9979 XN Eemshaven
Spikerboor 19
8491 PB Akkrum
Tel. 0596 548 900
eemshaven@theopouw.nl
akkrum@theopouw.nl

Theo Pouw
Secundaire Bouwstoffen Weert bv
Wetering 2
6002 SM Weert
Tel. 0495 583 330
weert@theopouw.nl

Postadres: Postbus 40329, 3504 AC Utrecht www.theopouw.nl

1
1 ☒ (primaire) ontdoener 2 ☐ ontvanger 3 ☐ handelaar 4 ☐ bemiddelaar
afzender: GEM Crailo B.V.
straat + nr: Nieuwe Crailoseweg 103
postc. + woonpl.: 1222 AB Hilversum
VIHB-nummer:

2
factuuradres: Dura Vermeer Infra Milieu BV
postbus of straat + nr: Postbus 577
postc. + woonpl.: 2130 AN HOOFDDORP

3A
ontdoener: GEM Crailo B.V.
straat + nr: Nieuwe Crailoseweg 103
postc. + woonpl.: 1222 AB Hilversum

3B
locatie van herkomst: HILVERSUM AMERSFOORTSESTR
straat + nr: AMERSFOORTSESTRAATWEG
postc. + woonpl.: 1222 AB HILVERSUM
datum aanvang transport: 21-3-2022

4A
uitbesteed vervoerder:
straat + nr:
postc. + woonpl.:
VIHB-nummer:

4B
locatie van bestemming: THEO POUW BV
straat + nr: ISOTOPENWEG 29
postc. + woonpl.: 3542 AS UTRECHT
datum ontvangst transport:

5
getransporteerd door: 1 ☐ afzender 2 ☐ ontdoener 3 ☐ ontvanger 4 ☐ inzamelaar 5 ☒ vervoerder 6 ☐ uitbesteed vervoerder (zie 4a)
ontvanger/inzamelaar/vervoerder: Theo Pouw BV
straat + nr: Isotopenweg 29
postc. + woonpl.: 3542 AS UTRECHT
VIHB-nummer: 500097 VIHB
kenteken: 13BKS9
route-inzameling ☐ ja ☐ nee
routelijst bijsluiten (zie toelichting)
inzamelaarsregeling ☐ ja ☐ nee
repeterende vrachten ☐ ja ☐ nee
zie toelichting

6

afvalstroomnummer	gebruikelijke benaming van de afvalstoffen	aantal/ verpakking	eural code	verw. meth.	geschatte hoeveelheid (kg)	gewogen hoeveelheid (kg)
062512200469	Verontr. grond (org & anorg)		170504	D05		
	Dept 3					

11245
Dura Vermeer Infra Milieu BV
Postbus 577
2130 AN HOOFDDORP

AFHAAL / LEVERBON
Weegbonnummer: 11000100306571
Datum: 21-03-2022
Begeleidingsbrief:
Kenteken/wagennr.: 13BKS9
Vervoerder: Theo Pouw BV
Product: WG1201
Verontr. grond (org & anorg)

Contractnummer: 10523238
Ordernummer: 10523787 Type: SO
Bestemming: HILVERSUM AMERSFOORTSESTRAATWEG
AMERSFOORTSESTRAATWEG
1222 AB HILVERSUM

Certificaat:
Toepassing:

Afvalstr.: 062512200469
Vergunning: 06251

Weging 1: 17.260 kg (Pt) 09:00
Weging 2: 51.620 kg 11:02
Netto: 34.360 kg Inkomend

Het vervoer geschiedt op de door sVa / Stichting Vervoeradres ter griffie van de arr.rechtbank te Amsterdam en Rotterdam gedeponeerde algemene voorwaarden voor het afvalstoffenvervoer over de weg, laatste versie. Voor aansprakelijkheid vervoerder z.o.z. In de vracht is verzekering niet begrepen

AR 10

handtekening transporteur voor ontvangst der

De begeleidingsbrief dient naar waarheid ingevuld te worden en is alleen geldig als de verplichte (donkere) velden zijn ingevuld en de handtekeningen zijn geplaatst door de bevoegde personen. De donker gearceerde velden zijn soms, afhankelijk van de omstandigheden, verplicht (zie toelichting op de achterzijde van dit formulier)

4 BEGELEIDINGSBRIEF

BEWIJS VAN ONTVANGST (B1) (retour naar ontdoener)
Verplicht te gebruiken voor transport van afvalstoffen

THEO POUW GROEP

Theo Pouw bv
Isotopenweg 21
Isotopenweg 29
3542 AS Utrecht
Tel. 030 24 25 262
info@theopouw.nl

Theo Pouw bv
Vestiging Lelystad
Asfaltstraat 25
8211 AC Lelystad
Tel. 088 02 29 361
lelystad@theopouw.nl

Theo Pouw
Secundaire Bouwstoffen bv
Kwelderweg 15
9979 XN Eemshaven
Spikerboor 19
8491 PB Akkrum
Tel. 0596 548 900
eemshaven@theopouw.nl
akkrum@theopouw.nl

Theo Pouw
Secundaire Bouwstoffen Weert bv
Wetering 2
6002 SM Weert
Tel. 0495 583 330
weert@theopouw.nl

Postadres: Postbus 40329, 3504 AC Utrecht www.theopouw.nl

1
1 ☐ (primaire) ontdoener 2 ☐ ontvanger 3 ☐ handelaar 4 ☐ bemiddelaar
afzender: GEM Crailo B.V.
straat + nr: Nieuwe Crailoseweg 103
postc. + woonpl.: 1222 AB Hilversum
VIHB-nummer:

2
factuuradres: Dura Vermeer Infra Milieu BV
postbus of straat + nr: Postbus 577
postc. + woonpl.: 2130 AN HOOFDDORP

3A
ontdoener: GEM Crailo B.V.
straat + nr: Nieuwe Crailoseweg 103
postc. + woonpl.: 1222 AB Hilversum

3B
locatie van herkomst: HILVERSUM AMERSFOORTSESTR
straat + nr: AMERSFOORTSESTRAATWEG
postc. + woonpl.: 1222 AB HILVERSUM
datum aanvang transport:

4A
uitbesteed vervoerder:
straat + nr:
postc. + woonpl.:
VIHB-nummer:

4B
locatie van bestemming: THEO POUW BV
straat + nr: ISOTOPENWEG 29
postc. + woonpl.: 3542 AS UTRECHT
datum ontvangst transport:

5
getransporteerd door: 1 ☐ afzender 2 ☐ ontdoener 3 ☐ ontvanger 4 ☐ inzamelaar 5 ☐ vervoerder 6 ☐ uitbesteed vervoerder
ontvanger/inzamelaar/vervoerder: Theo Pouw BV
straat + nr: Isotopenweg 29
postc. + woonpl.: 3542 AS UTRECHT
VIHB-nummer: 500037VIHB
kenteken:
route-inzameling ☐ ja ☐ nee
routelijst bijsluiten (zie toelichting)
inzamelaarsregeling ☐ ja ☐ nee
repeterende vrachten ☐ ja ☐ nee
zie toelichting

6

afvalstroomnummer	gebruikelijke benaming van de afvalstoffen	aantal/ verpakking	eural code	verw. meth.	geschatte hoeveelheid (kg)	gewogen hoeveelheid (kg)
062512200469	Verontr. grond (org & anorg)		170504	D05		
	Deel 3					

!! STEEKPROEF !!

11245
Dura Vermeer Infra Milieu BV
Postbus 577
2130 AN HOOFDDORP

AFHAAL / LEVEPBON
Weegbonnummer: 11000100306576
Datum: 21-03-2022
Begeleidingsbrief:
Kenteken/wagennr.: 58BBD8
Vervoerder: Schuiteman Transport BV
Product: WGI201
Verontr. grond (org & anorg)

Contractnummer: 10523238
Ordernummer: 10523787 Type: SO
Bestemming: HILVERSUM AMERSFOORTSESTRAATWEG
AMERSFOORTSESTRAATWEG
1222 AB HILVERSUM

Certificaat:
Toepassing:

Afvalstr.: 062512200469
Vergunning: 06251

Weging 1: 20.460 kg (P) 06:51
Weging 2: 51.800 kg 11:08
Netto: 31.340 kg Inkomend

De hegeleidingsbrief dient naar waarheid ingevuld te worden en is alleen geldig als de verplichte (donkere) velden zijn ingevuld en de handtekeningen zijn geplaatst door de bevoegde personen. De donker gearceerde velden zijn soms, afhankelijk van de omstandigheden, verplicht (zie toelichting op de achterzijde van dit formulier)

Het vervoer geschiedt op de door sVa / Stichting Vervoeradres ter griffie van de arrondissementsrechtbank te Amsterdam en Rotterdam gedeponeerde algemene voorwaarden voor het afvalstoffenvervoer over de weg, laatste versie. Voor aansprakelijkheid vervoerder z.o.z. In de vracht is verzekering niet begrepen

AR 10912255

handtekening transporteur voor ontvangst der

(14)

4 BEGELEIDINGSBRIEF

BEWIJS VAN ONTVANGST (B1) (retour naar ontdoener)
Verplicht te gebruiken voor transport van afvalstoffen

POUW
THEO POUW GROEP

Theo Pouw bv
Isotopenweg 21
Isotopenweg 29
3542 AS Utrecht
Tel. 030 24 25 262
info@theopouw.nl

Theo Pouw bv
Vestiging Lelystad
Asfaltstraat 25
8211 AC Lelystad
Tel. 088 02 29 361
lelystad@theopouw.nl

Theo Pouw
Secundaire Bouwstoffen bv
Kwelderweg 15
9979 XN Eemshaven
Spikerboor 19
8491 PB Akkrum
Tel. 0596 548 900
eemshaven@theopouw.nl
akkrum@theopouw.nl

Theo Pouw
Secundaire Bouwstoffen Weert bv
Wetering 2
6002 SM Weert
Tel. 0495 583 330
weert@theopouw.nl

Postadres: Postbus 40329, 3504 AC Utrecht www.theopouw.nl

1

1 ☒ (primaire) ontdoener 2 ☐ ontvanger 3 ☐ handelaar 4 ☐ bemiddelaar

afzender: GEM Crailo B.V.
straat + nr: Nieuwe Crailoseweg 103
postc. + woonpl.: 1222 AB Hilversum
VIHB-nummer:

2

factuuradres: Dura Vermeer Infra Milieu BV
postbus of straat + nr: Postbus 577
postc. + woonpl.: 2130 AN HOOFDDORP

3A

ontdoener: GEM Crailo B.V.
straat + nr: Nieuwe Crailoseweg 103
postc. + woonpl.: 1222 AB Hilversum

3B

locatie van herkomst: HILVERSUM AMERSFOORTSESTR
straat + nr: AMERSFOORTSESTRAATWEG
postc. + woonpl.: 1222 AB HILVERSUM
datum aanvang transport: 21-3-2022

4A

uitbesteed vervoerder: Schuiteman
straat + nr: Hermesweg 26
postc. + woonpl.: Barneveld
VIHB-nummer: GL 524560 VXFIX

4B

locatie van bestemming: THEO POUW BV
straat + nr: ISOTOPENWEG 29
postc. + woonpl.: 3542 AS UTRECHT
datum ontvangst transport: 21-3-2022

5

getransporteerd door: 1 ☐ afzender 2 ☐ ontdoener 3 ☐ ontvanger 4 ☐ inzamelaar 5 ☒ vervoerder 6 ☐ uitbesteed vervoerder (tijdl. 4a)

ontvanger/inzamelaar/vervoerder: Theo Pouw BV
straat + nr: Isotopenweg 29
postc. + woonpl.: 3542 AS UTRECHT
VIHB-nummer: 500097VIHB
kenteken: 33-BFF-4

route-inzameling ☐ ja ☐ nee
routelijst bijsluiten (zie toelichting)
inzamelaarsregeling ☐ ja ☐ nee
repeterende vrachten ☐ ja ☐ nee
zie toelichting

6

afvalstroomnummer	gebruikelijke benaming van de afvalstoffen	aantal/ verpakking	eural code	verw. meth.	geschatte hoeveelheid (kg)	gewogen hoeveelheid (kg)
062512200469	Verontr. grond (org & anorg)		170504	D05		
	Depot 3					

11245
Dura Vermeer Infra Milieu BV
Postbus 577
2130 AN HOOFDDORP

AFHAAL / LEVERBON
Weegbonnummer: 11000100306578
Datum: 21-03-2022
Begeleidingsbrief:
Kenteken/wagennr.: 33BFF4
Vervoerder: Schuiteman Transport BV
Product: WGI201
Verontr. grond (org & anorg)

Contractnummer: 10523238
Ordernummer: 10523787 Type: SO
Bestemming: HILVERSUM AMERSFOORTSESTRAATWEG
AMERSFOORTSESTRAATWEG
1222 AB HILVERSUM

Certificaat:
Toepassing:

Afvalstr.: 062512200469
Vergunning: 06251

Weging 1: 18.460 kg (Pt) 09:01
Weging 2: 50.780 kg 11:11

Netto: 32.320 kg Inkomend

Het vervoer geschiedt op de door sVa / Stichting Vervoeradres ter griffie van de arr.rechtbank te Amsterdam en Rotterdam gedeponeerde algemene voorwaarden voor het afvalstoffenvervoer over de weg, laatste versie. Voor aansprakelijkheid vervoerder z.o.z. In de vracht is verzekering niet begrepen

AR 10912256

[redacted]

handtekening transporteur voor ontvangst der z[redacted]

[redacted]de) voor [redacted]k-

De begeleidingsbrief dient naar waarheid ingevuld te worden en is alleen geldig als de verplichte (donkere) velden zijn ingevuld en de handtekeningen zijn geplaatst door de hoe bevoegde personen. De donker gearceerde velden zijn soms, afhankelijk van de omstandigheden, verplicht (zie toelichting op de achterzijde van dit formulier)

version 7.0 28/01/19
Nabestellen: www.logistiekconcurrent.nl Tel. 085 - 27 34 999 0658-1

tiek® urrent.nl

4 BEGELEIDINGSBRIEF

BEWIJS VAN ONTVANGST (B1) (retour naar ontdoener)
Verplicht te gebruiken voor transport van afvalstoffen

THEO POUW GROEP

Theo Pouw bv
Isotopenweg 21
Isotopenweg 29
3542 AS Utrecht
Tel. 030 24 25 262
info@theopouw.nl

Theo Pouw bv
Vestiging Lelystad
Asfaltstraat 25
8211 AC Lelystad
Tel. 088 02 29 361
lelystad@theopouw.nl

Theo Pouw
Secundaire Bouwstoffen bv
Kwelderweg 15
9979 XN Eemshaven
Spikerboor 19
8491 PB Akkrum
Tel. 0596 548 900
eemshaven@theopouw.nl
akkrum@theopouw.nl

Theo Pouw
Secundaire Bouwstoffen Weert bv
Wetering 2
6002 SM Weert
Tel. 0495 583 330
weert@theopouw.nl

Postadres: Postbus 40329, 3504 AC Utrecht www.theopouw.nl

1
1 ☐ (primaire) ontdoener 2 ☐ ontvanger 3 ☐ handelaar 4 ☐ bemiddelaar
afzender: GEM Crailo B.V.
straat + nr: Nieuwe Crailoseweg 103
postc. + woonpl.: 1222 AB Hilversum
VIHB-nummer:

2
factuuradres: Dura Vermeer Infra Milieu BV
postbus of straat + nr: Postbus 577
postc. + woonpl.: 2130 AN HOOFDDORP

3A
ontdoener: GEM Crailo B.V.
straat + nr: Nieuwe Crailoseweg 103
postc. + woonpl.: 1222 AB Hilversum

3B
locatie van herkomst: HILVERSUM AMERSFOORTSESTR
straat + nr: AMERSFOORTSESTRAATWEG
postc. + woonpl.: 1222 AB HILVERSUM
datum aanvang transport:

4A
uitbesteed vervoerder: Gebr. van Kamp
straat + nr: Wetering 46
postc. + woonpl.: 3224 LK Rockanje
VIHB-nummer:

4B
locatie van bestemming: THEO POUW BV
straat + nr: ISOTOPENWEG 29
postc. + woonpl.: 3542 AS UTRECHT
datum ontvangst transport: 21-3-2022

5
getransporteerd door: 1 ☐ afzender 2 ☐ ontdoener 3 ☐ ontvanger 4 ☐ inzamelaar 5 ☐ vervoerder 6 ☐ uitbesteed (vak 4a)
ontvanger/inzamelaar/vervoerder: Theo Pouw BV
straat + nr: Isotopenweg 29
postc. + woonpl.: 3542 AS UTRECHT
VIHB-nummer: 600037VIHB
kenteken: 56BPD4
route-inzameling ☐ ja ☐ nee
routelijst bijsluiten (zie toelichting)
inzamelaarsregeling ☐ ja ☐ nee
repeterende vrachten ☐ ja ☐ nee
zie toelichting

6

afvalstroomnummer	gebruikelijke benaming van de afvalstoffen	aantal/ verpakking	eural code	verw. meth.	geschatte hoeveelheid (kg)	gewogen hoeveelheid (kg)
062512200469	Verontr. grond (org & anorg)		170504	D05		
	Deel 3					

11245
Dura Vermeer Infra Milieu BV
Postbus 577
2130 AN HOOFDDORP

AFHAAL / LEVERBON

Weegbonnummer: I1000100306582
Datum: 21-03-2022
Begeleidingsbrief:
Kenteken/wagennr.: 56BPD4
Vervoerder: G. van de Kamp
Product: WGI201
Verontr. grond (org & anorg)

Contractnummer: 10523238
Ordernummer: 10523787 Type: SO
Bestemming: HILVERSUM AMERSFOORTSESTRAATWEG
AMERSFOORTSESTRAATWEG
1222 AB HILVERSUM

Certificaat:
Toepassing:

Afvalstr.: 062512200469
Vergunning: 06251

Weging 1: 18.640 kg (Pt) 06:55
Weging 2: 53.380 kg 11:17
Netto: 34.740 kg Inkomend

De begeleidingsbrief dient naar waarheid ingevuld te worden en is alleen geldig als de verplichte (donkere) velden zijn ingevuld en de handtekeningen zijn geplaatst door zijn soms, dankelijk van de omstandigheden, verplicht (zie toelichting op de achterzijde van dit formulier) de bevoegde personen. De donker gearceerde velden

Het vervoer geschiedt op de door sVa / Stichting Vervoeradres ter griffie van de arr.rechtbank te Amsterdam en Rotterdam gedeponeerde algemene voorwaarden voor het afvalstoffenvervoer over de weg, laatste versie. Voor aansprakelijkheid vervoerder z.o.z. In de vracht is verzekering niet begrepen

AR 10912257

handtekening transporteur voor ontvangst der

version 7.0 28/01/19 Nabestellen: www.logistiekconcurrent.nl Tel. 085 - 27 34 999 0658-1

4 BEGELEIDINGSBRIEF

BEWIJS VAN ONTVANGST (B1) (retour naar ontdoener)
Verplicht te gebruiken voor transport van afvalstoffen

Theo Pouw bv
Isotopenweg 21
Isotopenweg 29
3542 AS Utrecht
Tel. 030 24 25 262
info@theopouw.nl

Theo Pouw bv
Vestiging Lelystad
Asfaltstraat 25
8211 AC Lelystad
Tel. 088 02 29 361
lelystad@theopouw.nl

Theo Pouw
Secundaire Bouwstoffen bv
Kwelderweg 15
9979 XN Eemshaven
Spikerboor 19
8491 PB Akkrum
Tel. 0596 548 900
eemshaven@theopouw.nl
akkrum@theopouw.nl

Theo Pouw
Secundaire Bouwstoffen Weert bv
Wetering 2
6002 SM Weert
Tel. 0495 583 330
weert@theopouw.nl

Postadres: Postbus 40329, 3504 AC Utrecht www.theopouw.nl

1
1 ☒ (primaire) ontdoener 2 ☐ ontvanger 3 ☐ handelaar 4 ☐ bemiddelaar
afzender: GEM Crailo B.V.
straat + nr: Nieuwe Crailoseweg 103
postc. + woonpl.: 1222 AB Hilversum
VIHB-nummer:

2
factuuradres: Dura Vermeer Infra Milieu BV
postbus of straat + nr: Postbus 577
postc. + woonpl.: 2130 AN HOOFDDORP

3A
ontdoener: GEM Crailo B.V.
straat + nr: Nieuwe Crailoseweg 103
postc. + woonpl.: 1222 AB Hilversum

3B
locatie van herkomst: HILVERSUM AMERSFOORTSESTR
straat + nr: AMERSFOORTSESTRAATWEG
postc. + woonpl.: 1222 AB HILVERSUM
datum aanvang transport:

4A
uitbesteed vervoerder: G.v.d. Kamp
straat + nr: Wolfwijkseweg
postc. + woonpl.: 2771 LW Boskoop
VIHB-nummer: 60000[illegible]

4B
locatie van bestemming: THEO POUW BV
straat + nr: ISOTOPENWEG 29
postc. + woonpl.: 3542 AS UTRECHT
datum ontvangst transport: 21-3-2022

5
getransporteerd door: 1 ☐ afzender 2 ☐ ontdoener 3 ☐ ontvanger 4 ☐ inzamelaar 5 ☐ vervoerder 6 ☐ uitbesteed vervoerder (vak 4a)
ontvanger/inzamelaar/vervoerder: Theo Pouw BV
straat + nr: Isotopenweg 29
postc. + woonpl.: 3542 AS UTRECHT
VIHB-nummer: 60000[illegible]
kenteken: 58 BPD 4
route-inzameling ☐ ja ☐ nee
routelijst bijsluiten (zie toelichting)
inzamelaarsregeling ☐ ja ☐ nee
repeterende vrachten ☐ ja ☐ nee
zie toelichting

6

afvalstroomnummer	gebruikelijke benaming van de afvalstoffen	aantal/ verpakking	eural code	verw. meth.	geschatte hoeveelheid (kg)	gewogen hoeveelheid (kg)
062512200469	Verontr. grond (org & anorg)		170504	D05		
	Depot 3					

11245
Dura Vermeer Infra Milieu BV
Postbus 577
2130 AN HOOFDDORP

AFHAAL / LEVERBON
Weegbonnummer: I1000100306698
Datum: 21-03-2022
Begeleidingsbrief:
Kenteken/wagennr.: 58BPD4
Vervoerder: G. van de Kamp
Product: WGI201
Verontr. grond (org & anorg)

Contractnummer: 10523238
Ordernummer: 10523787 Type: SO
Bestemming: HILVERSUM AMERSFOORTSESTRAATWEG
AMERSFOORTSESTRAATWEG
1222 AB HILVERSUM

Certificaat:
Toepassing:

Afvalstr.: 062512200469
Vergunning: 06251

Weging 1: 18.640 kg (Pt) 06:55
Weging 2: 53.360 kg 13:12
Netto: 34.720 kg Inkomend

De begeleidingsbrief dient naar waarheid ingevuld te worden en is alleen geldig als de verplichte (donkere) velden zijn ingevuld en de handtekeningen zijn geplaatst door de bevoegde personen. De donker gearceerde velden zijn soms, afhankelijk van de omstandigheden, verplicht (zie toelichting op de achterzijde van dit formulier)

Het vervoer geschiedt op de door sVa / Stichting Vervoersadres ter griffie van de arr.rechtbank te Amsterdam en Rotterdam gedeponeerde algemene voorwaarden voor het afvalstoffenvervoer over de weg, laatste versie. Voor aansprakelijkheid vervoerder z.o.z. In de vracht is verzekering niet begrepen

AR 109 2258

handtekening transporteur voor ontvangst der

version 7.0 28/01/19 Nabestellen: www.logistiekconcurrent.nl Tel. 085 - 27 34 999 0658-1

4 BEGELEIDINGSBRIEF

BEWIJS VAN ONTVANGST (B1) (retour naar ontdoener)
Verplicht te gebruiken voor transport van afvalstoffen

(17)

THEO POUW GROEP

Theo Pouw bv
Isotopenweg 21
Isotopenweg 29
3542 AS Utrecht
Tel. 030 24 25 262
info@theopouw.nl

Theo Pouw bv
Vestiging Lelystad
Asfaltstraat 25
8211 AC Lelystad
Tel. 088 02 29 361
lelystad@theopouw.nl

Theo Pouw
Secundaire Bouwstoffen bv
Kwelderweg 15
9979 XN Eemshaven
Spikerboor 19
8491 PB Akkrum
Tel. 0596 548 900
eemshaven@theopouw.nl
akkrum@theopouw.nl

Theo Pouw
Secundaire Bouwstoffen Weert bv
Wetering 2
6002 SM Weert
Tel. 0495 583 330
weert@theopouw.nl

Postadres: Postbus 40329, 3504 AC Utrecht www.theopouw.nl

zijn ingevuld en de handtekeningen zijn geplaatst door de bevoegde personen. De donker gearceerde velden zijn soms, afhankelijk van de omstandigheden, verplicht (zie toelichting op de achterzijde van dit formulier)

1
1 ☐ (primaire) ontdoener 2 ☐ ontvanger 3 ☐ handelaar 4 ☐ bemiddelaar
afzender: GEM Crailo B.V.
straat + nr: Nieuwe Crailoseweg 103
postc. + woonpl.: 1222 AB Hilversum
VIHB-nummer:

2
factuuradres: Dura Vermeer Infra Milieu BV
postbus of straat + nr: Postbus 577
postc. + woonpl.: 2130 AN HOOFDDORP

3A
ontdoener: GEM Crailo B.V.
straat + nr: Nieuwe Crailoseweg 103
postc. + woonpl.: 1222 AB Hilversum

3B
locatie van herkomst: HILVERSUM AMERSFOORTSESTR
straat + nr: AMERSFOORTSESTRAATWEG
postc. + woonpl.: 1222 AB HILVERSUM
datum aanvang transport: 21-3-22

4A
uitbesteed vervoerder:
straat + nr:
postc. + woonpl.:
VIHB-nummer:

4B
locatie van bestemming: THEO POUW BV
straat + nr: ISOTOPENWEG 29
postc. + woonpl.: 3542 AS UTRECHT
datum ontvangst transport:

5
getransporteerd door: 1 ☐ afzender 2 ☐ ontdoener 3 ☐ ontvanger 4 ☐ inzamelaar 5 ☐ vervoerder 6 ☐ uitbesteed (vak 4a)
ontvanger/inzamelaar/vervoerder: Theo Pouw BV
straat + nr: Isotopenweg 29
postc. + woonpl.: 3542 AS UTRECHT
VIHB-nummer: 500097VIHB
kenteken:
route-inzameling ☐ ja ☐ nee
routelijst bijsluiten (zie toelichting)
inzamelaarsregeling ☐ ja ☐ nee
repeterende vrachten ☐ ja ☐ nee
zie toelichting

6

afvalstroomnummer	gebruikelijke benaming van de afvalstoffen	aantal/ verpakking	eural code	verw. meth.	geschatte hoeveelheid (kg)	gewogen hoeveelheid (kg)
062512200469	Verontr. grond (org & anorg)		170504	D05		
	Depot 3					

!! STEEKPROEF !!

11245
Dura Vermeer Infra Milieu BV
Postbus 577
2130 AN HOOFDDORP

AFHAAL / LEVERBON
Weegbonnummer: I1000100306694
Datum: 21-03-2022
Begeleidingsbrief:
Kenteken/wagennr.: 73BDL4
Vervoerder: Theo Pouw BV
Product: WGI201
Verontr. grond (org & anorg)

Contractnummer: 10523238
Ordernummer: 10523787 Type: SO
Bestemming: HILVERSUM AMERSFOORTSESTRAATWEG
AMERSFOORTSESTRAATWEG
1222 AB HILVERSUM

Certificaat:
Toepassing:

Afvalstr.: 062512200469
Vergunning: 06251

Weging 1: 17.820 kg (Pt) 07:29
Weging 2: 50.020 kg 13:31
Netto: 32.200 kg Inkomend

Het vervoer geschiedt op de door sVa / Stichting Vervoeradres ter griffie van de arr.rechtbank te Amsterdam en Rotterdam gedeponeerde algemene voorwaarden voor het afvalstoffenvervoer over de weg, laatste versie. Voor aansprakelijkheid vervoerder z.o.z. In de vracht is verzekering niet begrepen

AR 10912259

handtekening transporteur voor ontvangst der

version 7.0 28/01/19
Nabestellen: www.logistiekconcurrent.nl Tel. 085 - 27 34 999 0658-1

4 BEGELEIDINGSBRIEF

BEWIJS VAN ONTVANGST (B1) (retour naar ontdoener)
Verplicht te gebruiken voor transport van afvalstoffen

Theo Pouw bv
Isotopenweg 21
Isotopenweg 29
3542 AS Utrecht
Tel. 030 24 25 262
info@theopouw.nl

Theo Pouw bv
Vestiging Lelystad
Asfaltstraat 25
8211 AC Lelystad
Tel. 088 02 29 361
lelystad@theopouw.nl

Theo Pouw
Secundaire Bouwstoffen bv
Kwelderweg 15
9979 XN Eemshaven
Spikerboor 19
8491 PB Akkrum
Tel. 0596 548 900
eemshaven@theopouw.nl
akkrum@theopouw.nl

Theo Pouw
Secundaire Bouwstoffen Weert bv
Wetering 2
6002 SM Weert
Tel. 0495 583 330
weert@theopouw.nl

Postadres: Postbus 40329, 3504 AC Utrecht www.theopouw.nl

1

1 ☒ (primaire) ontdoener 2 ☐ ontvanger 3 ☐ handelaar 4 ☐ bemiddelaar

afzender: GEM Crailo B.V.
straat + nr: Nieuwe Crailoseweg 103
postc. + woonpl.: 1222 AB Hilversum
VIHB-nummer:

2

factuuradres: Dura Vermeer Infra Milieu BV
postbus of straat + nr: Postbus 577
postc. + woonpl.: 2130 AN HOOFDDORP

3A

ontdoener: GEM Crailo B.V.
straat + nr: Nieuwe Crailoseweg 103
postc. + woonpl.: 1222 AB Hilversum

3B

locatie van herkomst: HILVERSUM AMERSFOORTSESTR
straat + nr: AMERSFOORTSESTRAATWEG
postc. + woonpl.: 1222 AB HILVERSUM
datum aanvang transport: 21-3-2022

4A

uitbesteed vervoerder:
straat + nr:
postc. + woonpl.:
VIHB-nummer:

4B

locatie van bestemming: THEO POUW BV
straat + nr: ISOTOPENWEG 29
postc. + woonpl.: 3542 AS UTRECHT
datum ontvangst transport:

5

Getransporteerd door: 1 ☐ afzender 2 ☐ ontdoener 3 ☐ ontvanger 4 ☐ inzamelaar 5 ☐ vervoerder 6 ☐ uitbesteed vervoerder (vak 4a)

ontvanger/inzamelaar/vervoerder: Theo Pouw BV
straat + nr: Isotopenweg 29
postc. + woonpl.: 3542 AS UTRECHT
VIHB-nummer: 500037VIHB
kenteken:

route-inzameling ☐ ja ☐ nee
routelijst bijsluiten (zie toelichting)
inzamelaarsregeling ☐ ja ☐ nee
repeterende vrachten ☐ ja ☐ nee
zie toelichting

6

afvalstroomnummer	gebruikelijke benaming van de afvalstoffen	aantal/ verpakking	eural code	verw. meth.	geschatte hoeveelheid (kg)	gewogen hoeveelheid (kg)
062512200469	Verontr. grond (org & anorg)		170504	D05		
	Depot 2					

11245
Dura Vermeer Infra Milieu BV
Postbus 577
2130 AM HOOFDDORP

AFHAAL / LEVERBON

Afvalstr.: 062512200469
Vergunning: 06251

Weegbonnummer: I1000100306697
Datum: 21-03-2022
Begeleidingsbrief:
Kenteken/wagennr.: 13BKS9
Vervoerder: Theo Pouw BV
Product: WG1201
Verontr. grond (org & anorg)

Weging 1: 17.260 kg (Pt) 09:00
Weging 2: 54.440 kg 13:33
Netto: 37.180 kg Inkomend

Contractnummer: 10523238
Ordernummer: 10523707 Type: SO
Bestemming: HILVERSUM AMERSFOORTSESTRAATWEG
AMERSFOORTSESTRAATWEG
1222 AB HILVERSUM

Certificaat:
Toepassing:

De begeleidingsbrief dient naar waarheid ingevuld te worden en is alleen geldig als de verplichte (donkere) velden zijn ingevuld en de handtekeningen zijn geplaatst door zijn soms, afhankelijk van de omstandigheden, verplicht (zie toelichting op de achterzijde van dit formulier) de bevoegde personen. De donker gearceerde velden

Nabestellen: www.logistiekconcurrent.nl Tel 085 - 27 34 999 0658-1 version 7.0 28/01/19

Het vervoer geschiedt op de door sVa / Stichting Vervoeradres ter griffie van de arr.rechtbank te Amsterdam en Rotterdam gedeponeerde algemene voorwaarden voor het afvalstoffenvervoer over de weg, laatste versie. Voor aansprakelijkheid vervoerder z.o.z. In de vracht is verzekering niet begrepen

AR 109'2260

[redacted] handtekening transporteur voor ontvangst [redacted] voor

4 BEGELEIDINGSBRIEF

BEWIJS VAN ONTVANGST (B1) (retour naar ontdoener)
Verplicht te gebruiken voor transport van afvalstoffen

Theo Pouw bv
Isotopenweg 21
Isotopenweg 29
3542 AS Utrecht
Tel. 030 24 25 262
info@theopouw.nl

Theo Pouw bv
Vestiging Lelystad
Asfaltstraat 25
8211 AC Lelystad
Tel. 088 02 29 361
lelystad@theopouw.nl

Theo Pouw
Secundaire Bouwstoffen bv
Kwelderweg 15
9979 XN Eemshaven
Spikerboor 19
8491 PB Akkrum
Tel. 0596 548 900
eemshaven@theopouw.nl
akkrum@theopouw.nl

Theo Pouw
Secundaire Bouwstoffen Weert bv
Wetering 2
6002 SM Weert
Tel. 0495 583 330
weert@theopouw.nl

Postadres: Postbus 40329, 3504 AC Utrecht www.theopouw.nl

1
1 ☐ (primaire) ontdoener 2 ☐ ontvanger 3 ☐ handelaar 4 ☐ bemiddelaar
afzender: GEM Crailo B.V.
straat + nr: Nieuwe Crailoseweg 103
postc. + woonpl.: 1222 AB Hilversum
VIHB-nummer:

2
factuuradres: Dura Vermeer Infra Milieu BV
postbus of straat + nr: Postbus 577
postc. + woonpl.: 2130 AN HOOFDDORP

3A
ontdoener: GEM Crailo B.V.
straat + nr: Nieuwe Crailoseweg 103
postc. + woonpl.: 1222 AB Hilversum

3B
locatie van herkomst: HILVERSUM AMERSFOORTSESTR
straat + nr: AMERSFOORTSESTRAATWEG
postc. + woonpl.: 1222 AB HILVERSUM
datum aanvang transport: 22-03-22

4A
uitbesteed vervoerder:
straat + nr:
postc. + woonpl.:
VIHB-nummer:

4B
locatie van bestemming: THEO POUW BV
straat + nr: ISOTOPENWEG 29
postc. + woonpl.: 3542 AS UTRECHT
datum ontvangst transport:

5
getransporteerd door: 1 ☐ afzender 2 ☐ ontdoener 3 ☐ ontvanger 4 ☐ inzamelaar 5 ☐ vervoerder 6 ☐ uitbesteed vervoerder (vak 4a)
ontvanger/inzamelaar/vervoerder: Theo Pouw BV
straat + nr: Isotopenweg 29
postc. + woonpl.: 3542 AS UTRECHT
VIHB-nummer: 500097VIHB
kenteken:
route-inzameling ☐ ja ☐ nee
routelijst bijsluiten (zie toelichting)
inzamelaarsregeling ☐ ja ☐ nee
repeterende vrachten ☐ ja ☐ nee
zie toelichting

6

afvalstroomnummer	gebruikelijke benaming van de afvalstoffen	aantal/ verpakking	eural code	verw. meth.	geschatte hoeveelheid (kg)	gewogen hoeveelheid (kg)
062512200469	Verontr. grond (org & anorg)		170504	D05		
	Deel 3					

!! STEEKPROEF !!

11245
Dura Vermeer Infra Milieu BV
Postbus 577
2130 AN HOOFDDORP

AFHAAL / LEVERBON

Weegbonnummer: I1000100306703
Datum: 21-03-2022
Begeleidingsbrief:
Kenteken/wagennr.: 58BBD8
Vervoerder: Schuiteman Transport BV
Product: WGI201
Verontr. grond (org & anorg)

Contractnummer: 10523238
Ordernummer: 10523787 Type: SO
Bestemming: HILVERSUM AMERSFOORTSESTRAATWEG
AMERSFOORTSESTRAATWEG
1222 AB HILVERSUM

Certificaat:
Toepassing:

Afvalstr.: 062512200469
Vergunning: 06251

Weging 1: 20.460 kg (Pt) 06:51
Weging 2: 48.600 kg 13:41
Netto: 28.140 kg Inkomend

De begeleidingsbrief dient naar waarheid ingevuld te worden en is alleen geldig als de verplichte (donkere) velden zijn ingevuld en de handtekeningen zijn geplaatst door de bevoegde personen. De donker gearceerde velden zijn somsmankelijk van de omstandigheden, verplicht (zie toelichting op de achterzijde van dit formulier)

Nabestellen: www.logistiekconcurrent.nl Tel. 085 - 27 34 999 0658-1
version 7.0 28/01/19

Het vervoer geschiedt op de door sVa / Stichting Vervoeradres ter griffie van de arr.rechtbank te Amsterdam en Rotterdam gedeponeerde algemene voorwaarden voor het afvalstoffenvervoer over de weg, laatste versie. Voor aansprakelijkheid vervoerder z.o.z. In de vracht is verzekering niet begrepen

AR 10912261

[redacted] handtekening transporteur voor ontvangst der [redacted] voor

4 BEGELEIDINGSBRIEF

BEWIJS VAN ONTVANGST (B1) (retour naar ontdoener)
Verplicht te gebruiken voor transport van afvalstoffen

POUW
THEO POUW GROEP

(20)

Theo Pouw bv
Isotopenweg 21
Isotopenweg 29
3542 AS Utrecht
Tel. 030 24 25 262
info@theopouw.nl

Theo Pouw bv
Vestiging Lelystad
Asfaltstraat 25
8211 AC Lelystad
Tel. 088 02 29 361
lelystad@theopouw.nl

Theo Pouw
Secundaire Bouwstoffen bv
Kwelderweg 15
9979 XN Eemshaven
Spikerboor 19
8491 PB Akkrum
Tel. 0596 548 900
eemshaven@theopouw.nl
akkrum@theopouw.nl

Theo Pouw
Secundaire Bouwstoffen Weert bv
Wetering 2
6002 SM Weert
Tel. 0495 583 330
weert@theopouw.nl

Postadres: Postbus 40329, 3504 AC Utrecht www.theopouw.nl

1

1 ☒ (primaire) ontdoener 2 ☐ ontvanger 3 ☐ handelaar 4 ☐ bemiddelaar

afzender: GEM Crailo B.V.
straat + nr: Nieuwe Crailoseweg 103
postc. + woonpl.: 1222 AB Hilversum
VIHB-nummer:

2

factuuradres: Dura Vermeer Infra Milieu BV
postbus of straat + nr: Postbus 577
postc. + woonpl.: 2130 AN HOOFDDORP

3A

ontdoener: GEM Crailo B.V.
straat + nr: Nieuwe Crailoseweg 103
postc. + woonpl.: 1222 AB Hilversum

3B

locatie van herkomst: HILVERSUM AMERSFOORTSESTR
straat + nr: AMERSFOORTSESTRAATWEG
postc. + woonpl.: 1222 AB HILVERSUM
datum aanvang transport: 21-3-2022

4A

uitbesteed vervoerder: Schuiteman
straat + nr: Hermeaweg 26
postc. + woonpl.: Barneveld
VIHB-nummer: 0L 5Q 9560 VXHX

4B

locatie van bestemming: THEO POUW BV
straat + nr: ISOTOPENWEG 29
postc. + woonpl.: 3542 AS UTRECHT
datum ontvangst transport: 21-3-2022

5

getransporteerd door: 1 ☐ afzender 2 ☐ ontdoener 3 ☐ ontvanger 4 ☐ inzamelaar 5 ☒ vervoerder 6 ☐ uitbesteed vervoerder (vak 4a)

ontvanger/inzamelaar/vervoerder: Theo Pouw BV
straat + nr: Isotopenweg 29
postc. + woonpl.: 3542 AS UTRECHT
VIHB-nummer: 500037VIHB
kenteken: 33-BFF-4

route-inzameling ☐ ja ☐ nee
routelijst bijsluiten (zie toelichting)
inzamelaarsregeling ☐ ja ☐ nee
repeterende vrachten ☐ ja ☐ nee
zie toelichting

6

afvalstroomnummer	gebruikelijke benaming van de afvalstoffen	aantal/ verpakking	eural code	verw. meth.	geschatte hoeveelheid (kg)	gewogen hoeveelheid (kg)
062512200469	Verontr. grond (org & anorg)		170504	D05		
	Depots					

!! STEEKPROEF !!

11245
Dura Vermeer Infra Milieu BV
Postbus 577
2130 AN HOOFDDORP

AFHAAL / LEVERBON
Weegbonnummer: 11000100306707
Datum: 21-03-2022
Begeleidingsbrief:
Kenteken/wagennr.: 33BFF4
Vervoerder: Schuiteman Transport BV
Product: WGI201
Verontr. grond (org & anorg)

Contractnummer: 10523238
Ordernummer: 10523787 Type: SO
Bestemming: HILVERSUM AMERSFOORTSESTRAATWEG
AMERSFOORTSESTRAATWEG
1222 AB HILVERSUM

Certificaat:
Toepassing:

Afvalstr.: 062512200469
Vergunning: 06251

Weging 1: 18.460 kg (Pt) 09:01
Weging 2: 50.780 kg 13:44
Netto: 32.320 kg Inkomend

Het vervoer geschiedt op de door sVa / Stichting Vervoeradres ter griffie van de arr.rechtbank te Amsterdam en Rotterdam gedeponeerde algemene voorwaarden voor het afvalstoffenvervoer over de weg, laatste versie. Voor aansprakelijkheid vervoerder z.o.z. In de vracht is verzekering niet begrepen

AR 10912262

[redacted] handtekening transporteur voor ontvangst der [redacted] voor

De begeleidingsbrief dient naar waarheid ingevuld te worden en is alleen geldig als de verplichte (donkere) velden zijn ingevuld en de handtekeningen zijn geplaatst door daartoe bevoegde personen. De donker gearceerde velden zijn soms, afhankelijk van de omstandigheden, verplicht (zie toelichting op de achterzijde van dit formulier)

version 7.0 28/01/19
Nabestellen: www.logistiekconcurrent.nl Tel. 085 - 27 34 999 0658-1
logistiek concurrent.nl

4 BEGELEIDINGSBRIEF

BEWIJS VAN ONTVANGST (B1) (retour naar ontdoener)
Verplicht te gebruiken voor transport van afvalstoffen

(21)

POUW
THEO POUW GROEP

Theo Pouw bv
Isotopenweg 21
Isotopenweg 29
3542 AS Utrecht
Tel. 030 24 25 262
info@theopouw.nl

Theo Pouw bv
Vestiging Lelystad
Asfaltstraat 25
8211 AC Lelystad
Tel. 088 02 29 361
lelystad@theopouw.nl

Theo Pouw
Secundaire Bouwstoffen bv
Kwelderweg 15
9979 XN Eemshaven
Spikerboor 19
8491 PB Akkrum
Tel. 0596 548 900
eemshaven@theopouw.nl
akkrum@theopouw.nl

Theo Pouw
Secundaire Bouwstoffen Weert bv
Wetering 2
6002 SM Weert
Tel. 0495 583 330
weert@theopouw.nl

Postadres: Postbus 40329, 3504 AC Utrecht www.theopouw.nl

1

1 ☒ (primaire) ontdoener 2 ☐ ontvanger 3 ☐ handelaar 4 ☐ bemiddelaar

afzender: GEM Crailo B.V.
straat + nr: Nieuwe Crailoseweg 103
postc. + woonpl.: 1222 AB Hilversum
VIHB-nummer:

2

factuuradres: Dura Vermeer Infra Milieu BV
postbus of straat + nr: Postbus 577
postc. + woonpl.: 2130 AN HOOFDDORP

3A

ontdoener: GEM Crailo B.V.
straat + nr: Nieuwe Crailoseweg 103
postc. + woonpl.: 1222 AB Hilversum

3B

locatie van herkomst: HILVERSUM AMERSFOORTSESTR
straat + nr: AMERSFOORTSESTRAATWEG
postc. + woonpl.: 1222 AB HILVERSUM
datum aanvang transport:

4A

uitbesteed vervoerder: G. v.d. Kamp
straat + nr: [illegible]
postc. + woonpl.: [illegible]
VIHB-nummer: [illegible]

4B

locatie van bestemming: THEO POUW BV
straat + nr: ISOTOPENWEG 29
postc. + woonpl.: 3542 AS UTRECHT
datum ontvangst transport: 21-3-2022

5

getransporteerd door: 1 ☐ afzender 2 ☐ ontdoener 3 ☐ ontvanger 4 ☐ inzamelaar 5 ☒ vervoerder 6 ☐ uitbesteed vervoerder (vak 4a)

ontvanger/inzamelaar/vervoerder: Theo Pouw BV
straat + nr: Isotopenweg 29
postc. + woonpl.: 3542 AS UTRECHT

VIHB-nummer: 500037VIHB
kenteken: 58-BPD-4

route-inzameling ☐ ja ☐ nee
routelijst bijsluiten (zie toelichting)
inzamelaarsregeling ☐ ja ☐ nee
repeterende vrachten ☐ ja ☐ nee
zie toelichting

6

afvalstroomnummer	gebruikelijke benaming van de afvalstoffen	aantal/ verpakking	eural code	verw. meth.	geschatte hoeveelheid (kg)	gewogen hoeveelheid (kg)
062512200469	Verontr. grond (org & anorg)		170504	D05		
	Depots					

11245
Dura Vermeer Infra Milieu BV
Postbus 577
2130 AN HOOFDDORP

AFHAAL / LEVERBON
Weegbonnummer: I1000100306741
Datum: 21-03-2022
Begeleidingsbrief:
Kenteken/wagennr.: 58BPD4
Vervoerder: G. van de Kamp
Product: WGI201
Verontr. grond (org & anorg)

Contractnummer: 10523238
Ordernummer: 10523787 Type: SO
Bestemming: HILVERSUM AMERSFOORTSESTRAATWEG
AMERSFOORTSESTRAATWEG
1222 AB HILVERSUM

Certificaat:
Toepassing:

Afvalstr.: 062512200469
Vergunning: 06251

Weging 1: 18.640 kg (Pt) 06:55
Weging 2: 52.920 kg 14:37
Netto: 34.280 kg Inkomend

Het vervoer geschiedt op de door sVa / Stichting Vervoeradres ter griffie van de arr.rechtbank te Amsterdam en Rotterdam gedeponeerde algemene voorwaarden voor het afvalstoffenvervoer over de weg, laatste versie. Voor aansprakelijkheid vervoerder z.o.z. In de vracht is verzekering niet begrepen

AR 10912263

[redacted] handtekening transporteur voor ontvangst der [redacted] voor

De begeleidingsbrief dient naar waarheid ingevuld te worden en is alleen geldig als de verplichte (donkere) velden zijn ingevuld en de handtekeningen zijn geplaatst door daartoe bevoegde personen. De donker gearceerde velden zijn soms, afhankelijk van de omstandigheden, verplicht (zie toelichting op de achterzijde van dit formulier)

version 7.0 28/01/19
Nabestellen: www.logistiekconcurrent.nl Tel. 085 - 27 34 999 0658-1
logistiek® concurrent.nl

4 BEGELEIDINGSBRIEF

BEWIJS VAN ONTVANGST (B1) (retour naar ontdoener)
Verplicht te gebruiken voor transport van afvalstoffen

Theo Pouw bv
Isotopenweg 21
Isotopenweg 29
3542 AS Utrecht
Tel. 030 24 25 262
info@theopouw.nl

Theo Pouw bv
Vestiging Lelystad
Asfaltstraat 25
8211 AC Lelystad
Tel. 088 02 29 361
lelystad@theopouw.nl

Theo Pouw
Secundaire Bouwstoffen bv
Kwelderweg 15
9979 XN Eemshaven
Spikerboor 19
8491 PB Akkrum
Tel. 0596 548 900
eemshaven@theopouw.nl
akkrum@theopouw.nl

Theo Pouw
Secundaire Bouwstoffen Weert bv
Wetering 2
6002 SM Weert
Tel. 0495 583 330
weert@theopouw.nl

Postadres: Postbus 40329, 3504 AC Utrecht www.theopouw.nl

22

1

1 ☒ (primaire) ontdoener 2 ☐ ontvanger 3 ☐ handelaar 4 ☐ bemiddelaar

afzender: GEM Crailo B.V.
straat + nr: Nieuwe Crailoseweg 103
postc. + woonpl.: 1222 AB Hilversum
VIHB-nummer:

2

factuuradres: Dura Vermeer Infra Milieu BV
postbus of straat + nr: Postbus 577
postc. + woonpl.: 2130 AN HOOFDDORP

3A

ontdoener: GEM Crailo B.V.
straat + nr: Nieuwe Crailoseweg 103
postc. + woonpl.: 1222 AB Hilversum

3B

locatie van herkomst: HILVERSUM AMERSFOORTSESTR
straat + nr: AMERSFOORTSESTRAATWEG
postc. + woonpl.: 1222 AB HILVERSUM
datum aanvang transport: 21-3-22

4A

uitbesteed vervoerder:
straat + nr:
postc. + woonpl.:
VIHB-nummer:

4B

locatie van bestemming: THEO POUW BV
straat + nr: ISOTOPENWEG 29
postc. + woonpl.: 3542 AS UTRECHT
datum ontvangst transport:

5

getransporteerd door: 1 ☐ afzender 2 ☐ ontdoener 3 ☐ ontvanger 4 ☐ inzamelaar 5 ☒ vervoerder 6 ☐ uitbesteed vervoerder (vak 4a)

ontvanger/inzamelaar/vervoerder: Theo Pouw BV
straat + nr: Isotopenweg 29
postc. + woonpl.: 3542 AS UTRECHT
VIHB-nummer: 50009/VIHB
kenteken:

route-inzameling ☐ ja ☐ nee
routelijst bijsluiten (zie toelichting)
inzamelaarsregeling ☐ ja ☐ nee
repeterende vrachten ☐ ja ☐ nee
zie toelichting

6

afvalstroomnummer	gebruikelijke benaming van de afvalstoffen	aantal/ verpakking	eural code	verw. meth.	geschatte hoeveelheid (kg)	gewogen hoeveelheid (kg)
062512200469	Verontr. grond (org & anorg)		170504	D05		
	Depots					

11245
Dura Vermeer Infra Milieu BV
Postbus 577
2130 AN HOOFDDORP

AFHAAL / LEVERBON

Afvalstr.: 062512200469
Vergunning: 06251

Weegbonnummer: I1000100306755
Datum: 21-03-2022
Begeleidingsbrief:
Kenteken/wagennr.: 73BDL4
Vervoerder: Theo Pouw BV
Product: WGI201
Verontr. grond (org & anorg)

Weging 1: 17.820 kg (Pt) 07:29
Weging 2: 51.920 kg 15:09
Netto: 34.100 kg Inkomend

Contractnummer: 10523238
Ordernummer: 10523787 Type: SO #
Bestemming: HILVERSUM AMERSFOORTSESTRAATWEG
AMERSFOORTSESTRAATWEG
1222 AB HILVERSUM

Certificaat:
Toepassing:

De begeleidingsbrief dient naar waarheid ingevuld te worden en is alleen geldig als de verplichte (donkere) velden zijn ingevuld en de handtekeningen zijn geplaatst door zijn soms, afhankelijk van de omstandigheden, verplicht (zie toelichting op de achterzijde van dit formulier) de bevoegde personen. De donker gearceerde velden

Tel. 085 - 27 34 999 0658-1

version 7.0 28/01/19
Nabestellen: www.logistiekconcurrent.nl

Het vervoer geschiedt op de door sVa / Stichting Vervoeradres ter griffie van de arr.rechtbank te Amsterdam en Rotterdam gedeponeerde algemene voorwaarden voor het afvalstoffenvervoer over de weg, laatste versie. Voor aansprakelijkheid vervoerder z.o.z. in de vracht is verzekering niet begrepen

AR 109 2264

[redacted] handtekening transporteur voor ontvangst der [redacted] voor

4 BEGELEIDINGSBRIEF

BEWIJS VAN ONTVANGST (B1) (retour naar ontdoener)
Verplicht te gebruiken voor transport van afvalstoffen

(23)

POUW
THEO POUW GROEP

Theo Pouw bv
Isotopenweg 21
Isotopenweg 29
3542 AS Utrecht
Tel. 030 24 25 262
info@theopouw.nl

Theo Pouw bv
Vestiging Lelystad
Asfaltstraat 25
8211 AC Lelystad
Tel. 088 02 29 361
lelystad@theopouw.nl

Theo Pouw
Secundaire Bouwstoffen bv
Kwelderweg 15
9979 XN Eemshaven
Spikerboor 19
8491 PB Akkrum
Tel. 0596 548 900
eemshaven@theopouw.nl
akkrum@theopouw.nl

Theo Pouw
Secundaire Bouwstoffen Weert bv
Wetering 2
6002 SM Weert
Tel. 0495 583 330
weert@theopouw.nl

Postadres: Postbus 40329, 3504 AC Utrecht www.theopouw.nl

1

1 ☐ (primaire) ontdoener 2 ☐ ontvanger 3 ☐ handelaar 4 ☐ bemiddelaar

afzender: GEM Crailo B.V
straat + nr: Nieuwe Crailoseweg 103
postc. + woonpl.: 1222 AB Hilversum
VIHB-nummer:

2

factuuradres: Dura Vermeer Infra Milieu BV
postbus of straat + nr: Postbus 577
postc. + woonpl.: 2130 AN HOOFDDORP

3A

ontdoener: GEM Crailo B.V.
straat + nr: Nieuwe Crailoseweg 103
postc. + woonpl.: 1222 AB Hilversum

3B

locatie van herkomst: HILVERSUM AMERSFOORTSESTR
straat + nr: AMERSFOORTSESTRAATWEG
postc. + woonpl.: 1222 AB HILVERSUM
datum aanvang transport: 21-3-2022

4A

uitbesteed vervoerder: Schuiteman
straat + nr: Hermesweg 26
postc. + woonpl.: Barneveld
VIHB-nummer: GL 529 5bo VXHK

4B

locatie van bestemming: THEO POUW BV
straat + nr: ISOTOPENWEG 29
postc. + woonpl.: 3542 AS UTRECHT
datum ontvangst transport: 21-3-2022

5

getransporteerd door: 1 ☐ afzender 2 ☐ ontdoener 3 ☐ ontvanger 4 ☐ inzamelaar 5 ☐ vervoerder 6 ☐ uitbesteed vervoerder (vak 4a)

ontvanger/inzamelaar/vervoerder: Theo Pouw BV
straat + nr: Isotopenweg 29
postc. + woonpl.: 3542 AS UTRECHT
VIHB-nummer: 500037VIHB
kenteken: 33 BFF-4

route-inzameling ☐ ja ☐ nee
routelijst bijsluiten (zie toelichting)
inzamelaarsregeling ☐ ja ☐ nee
repeterende vrachten ☐ ja ☐ nee
zie toelichting

6

afvalstroomnummer	gebruikelijke benaming van de afvalstoffen	aantal/ verpakking	eural code	verw. meth.	geschatte hoeveelheid (kg)	gewogen hoeveelheid (kg)
062512200469	Verontr. grond (org & anorg)		170504	D05		
	Depol 3					

11245
Dura Vermeer Infra Milieu BV
Postbus 577
2130 AN HOOFDDORP

AFHAAL / LEVERBON
Weegbonnummer: 11000100306779
Datum: 21-03-2022
Begeleidingsbrief:
Kenteken/wagennr.: 33BFF4
Vervoerder: Schuiteman Transport BV
Product: WGI201
Verontr. grond (org & anorg)

Contractnummer: 10523238
Ordernummer: 10523787 Type: SO
Bestemming: HILVERSUM AMERSFOORTSESTRAATWEG
AMERSFOORTSESTRAATWEG
1222 AB HILVERSUM

Certificaat:
Toepassing:

Afvalstr.: 062512200469
Vergunning: 06251

Weging 1: 18.460 kg (Pt) 09:01
Weging 2: 51.600 kg 15:30

Netto: 33.140 kg Inkomend

Het vervoer geschiedt op de door sVa / Stichting Vervoeradres ter griffie van de arr.rechtbank te Amsterdam en Rotterdam gedeponeerde algemene voorwaarden voor het afvalstoffenvervoer over de weg, laatste versie. Voor aansprakelijkheid vervoerder z.o.z. In de vracht is verzekering niet begrepen

AR 10912265

[redacted] handtekening transporteur voor ontvangst der [redacted] voor

De begeleidingsbrief dient naar waarheid ingevuld te worden en is alleen geldig als de verplichte (donkere) velden zijn ingevuld en de handtekeningen zijn geplaatst door daartoe bevoegde personen. De donker gearceerde velden zijn soms, afhankelijk van de omstandigheden, verplicht (zie toelichting op de achterzijde van dit formulier)

version 7.0 28/01/19
Nabestellen: www.logistiekconcurrent.nl Tel. 085 - 27 34 999 0658-1
stiek® current.nl

4 BEGELEIDINGSBRIEF

BEWIJS VAN ONTVANGST (B1) (retour naar ontdoener)
Verplicht te gebruiken voor transport van afvalstoffen

POUW
THEO POUW GROEP

(24)

Theo Pouw bv
Isotopenweg 21
Isotopenweg 29
3542 AS Utrecht
Tel. 030 24 25 262
info@theopouw.nl

Theo Pouw bv
Vestiging Lelystad
Asfaltstraat 25
8211 AC Lelystad
Tel. 088 02 29 361
lelystad@theopouw.nl

Theo Pouw
Secundaire Bouwstoffen bv
Kwelderweg 15
9979 XN Eemshaven
Spikerboor 19
8491 PB Akkrum
Tel. 0596 548 900
eemshaven@theopouw.nl
akkrum@theopouw.nl

Theo Pouw
Secundaire Bouwstoffen Weert bv
Wetering 2
6002 SM Weert
Tel. 0495 583 330
weert@theopouw.nl

Postadres: Postbus 40329, 3504 AC Utrecht www.theopouw.nl

1

1 ☐ (primaire) ontdoener 2 ☐ ontvanger 3 ☐ handelaar 4 ☐ bemiddelaar

afzender: GEM Crailo B.V.
straat + nr: Nieuwe Crailoseweg 103
postc. + woonpl.: 1222 AB Hilversum
VIHB-nummer:

2

factuuradres: Dura Vermeer Infra Milieu BV
postbus of straat + nr: Postbus 577
postc. + woonpl.: 2130 AN HOOFDDORP

3A

ontdoener: GEM Crailo B.V.
straat + nr: Nieuwe Crailoseweg 103
postc. + woonpl.: 1222 AB Hilversum

3B

locatie van herkomst: HILVERSUM AMERSFOORTSESTR
straat + nr: AMERSFOORTSESTRAATWEG
postc. + woonpl.: 1222 AB HILVERSUM
datum aanvang transport: 21-03-22

4A

uitbesteed vervoerder: [illegible]
straat + nr: [illegible]
postc. + woonpl.: [illegible]
VIHB-nummer: [illegible]

4B

locatie van bestemming: THEO POUW BV
straat + nr: ISOTOPENWEG 29
postc. + woonpl.: 3542 AS UTRECHT
datum ontvangst transport: [illegible]

5

getransporteerd door: 1 ☐ afzender 2 ☐ ontdoener 3 ☐ ontvanger 4 ☐ inzamelaar 5 ☐ vervoerder 6 ☐ uitbesteed vervoerder (vak 4a)

ontvanger/inzamelaar/vervoerder: Theo Pouw BV
straat + nr: Isotopenweg 29
postc. + woonpl.: 3542 AS UTRECHT
VIHB-nummer: 50003/VIHB
kenteken: [illegible]

route-inzameling ☐ ja ☐ nee
routelijst bijsluiten (zie toelichting)
inzamelaarsregeling ☐ ja ☐ nee
repeterende vrachten ☐ ja ☐ nee
zie toelichting

6

afvalstroomnummer	gebruikelijke benaming van de afvalstoffen	aantal/ verpakking	eural code	verw. meth.	geschatte hoeveelheid (kg)	gewogen hoeveelheid (kg)
062512200469	Verontr. grond (org & anorg)		170504	D05		
	Depot 3					

!! STEEKPROEF !!

11245
Dura Vermeer Infra Milieu BV
Postbus 577
2130 AN HOOFDDORP

AFHAAL / LEVERBON
Weegbonnummer: I1000100306760
Datum: 21-03-2022
Begeleidingsbrief:
Kenteken/wagennr.: 58BBD8
Vervoerder: Schuiteman Transport BV
Product: WGI201
Verontr. grond (org & anorg)

Contractnummer: 10523238
Ordernummer: 10523787 Type: SO
Bestemming: HILVERSUM AMERSFOORTSESTRAATWEG
AMERSFOORTSESTRAATWEG
1222 AB HILVERSUM

Certificaat:
Toepassing:

Afvalstr.: 062512200469
Vergunning: 06251

Weging 1: 20.460 kg (Pt) 06:51
Weging 2: 49.360 kg 15:13

Netto: 28.900 kg Inkomend

Het vervoer geschiedt op de door sVa / Stichting Vervoeradres ter griffie van de arr.rechtbank te Amsterdam en Rotterdam gedeponeerde algemene voorwaarden voor het afvalstoffenvervoer over de weg, laatste versie. Voor aansprakelijkheid vervoerder z.o.z. in de vracht is verzekering niet begrepen

AR 109 2266

[redacted] handtekening transporteur voor ontvangst der [redacted] voor

De begeleidingsbrief dient naar waarheid ingevuld te worden en is alleen geldig als de verplichte (donkere) velden zijn ingevuld en de handtekeningen zijn geplaatst door daartoe bevoegde personen. De donker gearceerde velden zijn soms, afhankelijk van de omstandigheden, verplicht (zie toelichting op de achterzijde van dit formulier)

version 7.0 28/01/19
Nabestellen: www.logistiekconcurrent.nl Tel. 085 - 27 34 999 0658-1
logistiek® concurrent.nl

4 BEGELEIDINGSBRIEF

BEWIJS VAN ONTVANGST (B1) (retour naar ontdoener)
Verplicht te gebruiken voor transport van afvalstoffen

THEO POUW GROEP

Theo Pouw bv
Isotopenweg 21
Isotopenweg 29
3542 AS Utrecht
Tel. 030 24 25 262
info@theopouw.nl

Theo Pouw bv
Vestiging Lelystad
Asfaltstraat 25
8211 AC Lelystad
Tel. 088 02 29 361
lelystad@theopouw.nl

Theo Pouw
Secundaire Bouwstoffen bv
Kwelderweg 15
9979 XN Eemshaven
Spikerboor 19
8491 PB Akkrum
Tel. 0596 548 900
eemshaven@theopouw.nl
akkrum@theopouw.nl

Theo Pouw
Secundaire Bouwstoffen Weert bv
Wetering 2
6002 SM Weert
Tel. 0495 583 330
weert@theopouw.nl

Postadres: Postbus 40329, 3504 AC Utrecht www.theopouw.nl

1

1 ☒ (primaire) ontdoener 2 ☐ ontvanger 3 ☐ handelaar 4 ☐ bemiddelaar

afzender: GEM Crailo B.V.
straat + nr: Nieuwe Crailoseweg 103
postc. + woonpl.: 1222 AB Hilversum
VIHB-nummer:

2

factuuradres: Dura Vermeer Infra Milieu BV
postbus of straat + nr: Postbus 577
postc. + woonpl.: 2130 AN HOOFDDORP

3A

ontdoener: GEM Crailo B.V.
straat + nr: Nieuwe Crailoseweg 103
postc. + woonpl.: 1222 AB Hilversum

3B

locatie van herkomst: HILVERSUM AMERSFOORTSESTR
straat + nr: AMERSFOORTSESTRAATWEG
postc. + woonpl.: 1222 AB HILVERSUM
datum aanvang transport:

4A

uitbesteed vervoerder: G. van de Kamp
straat + nr: Kerkweg 43
postc. + woonpl.: 5374 LA Escharen
VIHB-nummer: 01324[illegible]

4B

locatie van bestemming: THEO POUW BV
straat + nr: ISOTOPENWEG 29
postc. + woonpl.: 3542 AS UTRECHT
datum ontvangst transport: 21-3-2022

5

getransporteerd door: 1 ☐ afzender 2 ☐ ontdoener 3 ☐ ontvanger 4 ☐ inzamelaar 5 ☒ vervoerder 6 ☐ uitbesteed vervoerder (vak 4a)

ontvanger/inzamelaar/vervoerder: Theo Pouw BV
straat + nr: Isotopenweg 29
postc. + woonpl.: 3542 AS UTRECHT
VIHB-nummer: 50003?VIHB
kenteken: 58-LPD-6

route-inzameling ☐ ja ☐ nee
routelijst bijsluiten (zie toelichting)
inzamelaarsregeling ☐ ja ☐ nee
repeterende vrachten ☐ ja ☐ nee
zie toelichting

6

afvalstroomnummer	gebruikelijke benaming van de afvalstoffen	aantal/ verpakking	eural code	verw. meth.	geschatte hoeveelheid (kg)	gewogen hoeveelheid (kg)
062512200469	Verontr. grond (org & anorg)		170504	D05		
	Deel 3					

!! STEEKPROEF !!

11245
Dura Vermeer Infra Milieu BV
Postbus 577
2130 AN HOOFDDORP

AFHAAL / LEVERBON

Weegbonnummer: I1000100306800
Datum: 21-03-2022
Begeleidingsbrief:
Kenteken/wagennr.: 58BPD4
Vervoerder: G. van de Kamp
Product: WGI201
Verontr. grond (org & anorg)

Contractnummer: 10523238
Ordernummer: 10524958 Type: SO
Bestemming: HILVERSUM AMERSFOORTSESTRAATWEG
AMERSFOORTSESTRAATWEG
1222 AB HILVERSUM

Certificaat:
Toepassing:

Afvalstr.: 062512200469
Vergunning: 06251

Weging 1: 18.640 kg (Pt) 06:55
Weging 2: 52.220 kg 16:03
Netto: 33.580 kg Inkomend

Het vervoer geschiedt op de door sVa / Stichting Vervoeradres ter griffie van de arr.rechtbank te Amsterdam en Rotterdam gedeponeerde algemene voorwaarden voor het afvalstoffenvervoer over de weg, laatste versie. Voor aansprakelijkheid vervoerder z.o.z. In de vracht is verzekering niet begrepen

AR 10912267

[redacted] handtekening transporteur voor ontvangst der [redacted] voor

De begeleidingsbrief dient naar waarheid ingevuld te worden en is alleen geldig als de verplichte (donkere) velden zijn ingevuld en de handtekeningen zijn geplaatst door daartoe bevoegde personen. De donker gearceerde velden zijn soms, afhankelijk van de omstandigheden, verplicht (zie toelichting op de achterzijde van dit formulier)

Nabestellen: www.logistiekconcurrent.nl Tel. 085 - 27 34 999 0658-1 version 7.0 28/01/19

logistiek® concurrent.nl

4 BEGELEIDINGSBRIEF

BEWIJS VAN ONTVANGST (B1) (retour naar ontdoener)
Verplicht te gebruiken voor transport van afvalstoffen

THEO POUW GROEP

Theo Pouw bv
Isotopenweg 21
Isotopenweg 29
3542 AS Utrecht
Tel. 030 24 25 262
info@theopouw.nl

Theo Pouw bv
Vestiging Lelystad
Asfaltstraat 25
8211 AC Lelystad
Tel. 088 02 29 361
lelystad@theopouw.nl

Theo Pouw
Secundaire Bouwstoffen bv
Kwelderweg 15
9979 XN Eemshaven
Spikerboor 19
8491 PB Akkrum
Tel. 0596 548 900
eemshaven@theopouw.nl
akkrum@theopouw.nl

Theo Pouw
Secundaire Bouwstoffen Weert bv
Wetering 2
6002 SM Weert
Tel. 0495 583 330
weert@theopouw.nl

Postadres: Postbus 40329, 3504 AC Utrecht www.theopouw.nl

1

1 ☐ (primaire) ontdoener 2 ☐ ontvanger 3 ☐ handelaar 4 ☐ bemiddelaar

afzender: GEM Crailo B.V.
straat + nr: Nieuwe Crailoseweg 103
postc. + woonpl.: 1222 AB Hilversum
VIHB-nummer:

2

factuuradres: Dura Vermeer Infra Milieu BV
postbus of straat + nr: Postbus 577
postc. + woonpl.: 2130 AN HOOFDDORP

3A

ontdoener: GEM Crailo B.V.
straat + nr: Nieuwe Crailoseweg 103
postc. + woonpl.: 1222 AB Hilversum

3B

locatie van herkomst: HIL-VERSUM AMERSFOORTSESTR
straat + nr: AMERSFOORTSESTRAATWEG
postc. + woonpl.: 1222 AB HILVERSUM
datum aanvang transport: 22-3-2022

4A

uitbesteed vervoerder:
straat + nr:
postc. + woonpl.:
VIHB-nummer:

4B

locatie van bestemming: THEO POUW BV
straat + nr: ISOTOPENWEG 29
postc. + woonpl.: 3542 AS UTRECHT
datum ontvangst transport:

5

getransporteerd door: 1 ☐ afzender 2 ☐ ontdoener 3 ☐ ontvanger 4 ☐ Inzamelaar 5 ☐ vervoerder 6 ☐ uitbesteed vervoerder (vak 4a)

ontvanger/inzamelaar/vervoerder: Theo Pouw BV
straat + nr: Isotopenweg 29
postc. + woonpl.: 3542 AS UTRECHT
VIHB-nummer: 500037VIHB
kenteken: 73 BDL 4

route-inzameling ☐ ja ☐ nee
routelijst bijsluiten (zie toelichting)
inzamelaarsregeling ☐ ja ☐ nee
repeterende vrachten ☐ ja ☐ nee
zie toelichting

6

afvalstroomnummer	gebruikelijke benaming van de afvalstoffen	aantal/ verpakking	eural code	verw. meth.	geschatte hoeveelheid (kg)	gewogen hoeveelheid (kg)
062512200469	Verontr. grond (org & anorg)		170504	D05		
	Dasla					

11245
Dura Vermeer Infra Milieu BV
Postbus 577
2130 AN HOOFDDORP

AFHAAL / LEVERBON

Weegbonnummer: 11000100306897
Datum: 22-03-2022
Begeleidingsbrief:
Kenteken/wagennr.: 73BDL4
Vervoerder: Theo Pouw BV
Product: WG1201
Verontr. grond (org & anorg)

Contractnummer: 10523238
Ordernummer: 10524673 Type: SO
Bestemming: HILVERSUM AMERSFOORTSESTRAATWEG
AMERSFOORTSESTRAATWEG
1222 AB HILVERSUM

Certificaat:
Toepassing:

Afvalstr.: 062512200469
Vergunning: 06251

Weging 1: 17.820 kg (Pt) 07:29
Weging 2: 52.240 kg 07:53
Netto: 34.420 kg Inkomend

De begeleidingsbrief dient naar waarheid ingevuld te worden en is alleen geldig als de verplichte (donkere) velden zijn ingevuld en de handtekeningen zijn geplaatst door daartoe bevoegde personen. De donker gearceerde velden zijn soms, afhankelijk van de omstandigheden, verplicht (zie toelichting op de achterzijde van dit formulier)

version 7.0 28/01/19
Nabestellen: www.logistiekconcurrent.nl Tel. 085 - 27 34 999 0658-1

Het vervoer geschiedt op de door sVa / Stichting Vervoeradres ter griffie van de arr.rechtbank te Amsterdam en Rotterdam gedeponeerde algemene voorwaarden voor het afvalstoffenvervoer over de weg, laatste versie. Voor aansprakelijkheid vervoerder z.o.z. in de vracht is verzekering niet begrepen

AF 10917753

[redacted] handtekening transporteur voor ontvangst der [redacted] voor

4 BEGELEIDINGSBRIEF

BEWIJS VAN ONTVANGST (B1) (retour naar ontdoener)
Verplicht te gebruiken voor transport van afvalstoffen

Theo Pouw bv
Isotopenweg 21
Isotopenweg 29
3542 AS Utrecht
Tel. 030 24 25 262
info@theopouw.nl

Theo Pouw bv
Vestiging Lelystad
Asfaltstraat 25
8211 AC Lelystad
Tel. 088 02 29 361
lelystad@theopouw.nl

Theo Pouw
Secundaire Bouwstoffen bv
Kwelderweg 15
9979 XN Eemshaven
Spikerboor 19
8491 PB Akkrum
Tel. 0596 548 900
eemshaven@theopouw.nl
akkrum@theopouw.nl

Theo Pouw
Secundaire Bouwstoffen Weert bv
Wetering 2
6002 SM Weert
Tel. 0495 583 330
weert@theopouw.nl

Postadres: Postbus 40329, 3504 AC Utrecht www.theopouw.nl

1

1 ☒ (primaire) ontdoener 2 ☐ ontvanger 3 ☐ handelaar 4 ☐ bemiddelaar

afzender: GEM Crailo B.V.
straat + nr: Nieuwe Crailoseweg 103
postc. + woonpl.: 1222 AB Hilversum
VIHB-nummer:

2

factuuradres: Dura Vermeer Infra Milieu BV
postbus of straat + nr: Postbus 577
postc. + woonpl.: 2130 AN HOOFDDORP

3A

ontdoener: GEM Crailo B.V.
straat + nr: Nieuwe Crailoseweg 103
postc. + woonpl.: 1222 AB Hilversum

3B

locatie van herkomst: HILVERSUM AMERSFOORTSESTR
straat + nr: AMERSFOORTSESTRAATWEG
postc. + woonpl.: 1222 AB HILVERSUM
datum aanvang transport:

4A

uitbesteed vervoerder:
straat + nr:
postc. + woonpl.:
VIHB-nummer:

4B

locatie van bestemming: THEO POUW BV
straat + nr: ISOTOPENWEG 29
postc. + woonpl.: 3542 AS UTRECHT
datum ontvangst transport:

5

getransporteerd door: 1 ☐ afzender 2 ☐ ontdoener 3 ☐ ontvanger 4 ☐ inzamelaar 5 ☐ vervoerder 6 ☐ uitbesteed vervoerder (vak 4a)

ontvanger/inzamelaar/vervoerder: Theo Pouw BV
straat + nr: Isotopenweg 29
postc. + woonpl.: 3542 AS UTRECHT
VIHB-nummer: 500037VIHB
kenteken:

route-inzameling ☐ ja ☐ nee
routelijst bijsluiten (zie toelichting)
inzamelaarsregeling ☐ ja ☐ nee
repeterende vrachten ☐ ja ☐ nee
zie toelichting

6

afvalstroomnummer	gebruikelijke benaming van de afvalstoffen	aantal/ verpakking	eural code	verw. meth.	geschatte hoeveelheid (kg)	gewogen hoeveelheid (kg)
062512200469	Verontr. grond (org & anorg)		170504	D05		
	Dag 13					

!! STEEKPROEF !!

11245
Dura Vermeer Infra Milieu BV
Postbus 577
2130 AN HOOFDDORP

AFHAAL / LEVERBON

Weegbonnummer: I1000100306898
Datum: 22-03-2022
Begeleidingsbrief:
Kenteken/wagennr.: 58EBD8
Vervoerder: Schuiteman Transport BV
Product: WGI201
Verontr. grond (org & anorg)

Contractnummer: 10523238
Ordernummer: 10524673 Type: SO
Bestemming: HILVERSUM AMERSFOORTSESTRAATWEG
AMERSFOORTSESTRAATWEG
1222 AB HILVERSUM

Certificaat:
Toepassing:

Afvalstr.: 062512200469
Vergunning: 06251

Weging 1: 20.460 kg (Pt) 06:51
Weging 2: 50.200 kg 07:55
Netto: 29.740 kg Inkomend

Het vervoer geschiedt op de door sVa / Stichting Vervoeradres ter griffie van de arr.rechtbank te Amsterdam en Rotterdam gedeponeerde algemene voorwaarden voor het afvalstoffenvervoer over de weg, laatste versie. Voor aansprakelijkheid vervoerder z.o.z. in de vracht is verzekering niet begrepen

AR 109 7754

handtekening transporteur voor ontvangst der

voor

De begeleidingsbrief dient naar waarheid ingevuld te worden en is alleen geldig als de verplichte (donkere) velden zijn ingevuld en de handtekeningen zijn geplaatst door zijn soms, afhankelijk van de omstandigheden, verplicht (zie toelichting op de achterzijde van dit formulier) de bevoegde personen. De donker gearceerde velden

version 7.0 28/01/19
Nabestellen: www.logistiekconcurrent.nl Tel. 085 - 27 34 999 0658-1

4 BEGELEIDINGSBRIEF

BEWIJS VAN ONTVANGST (B1) (retour naar ontdoener)
Verplicht te gebruiken voor transport van afvalstoffen

POUW
THEO POUW GROEP

Theo Pouw bv
Isotopenweg 21
Isotopenweg 29
3542 AS Utrecht
Tel. 030 24 25 262
info@theopouw.nl

Theo Pouw bv
Vestiging Lelystad
Asfaltstraat 25
8211 AC Lelystad
Tel. 088 02 29 361
lelystad@theopouw.nl

Theo Pouw
Secundaire Bouwstoffen bv
Kwelderweg 15
9979 XN Eemshaven
Spikerboor 19
8491 PB Akkrum
Tel. 0596 548 900
eemshaven@theopouw.nl
akkrum@theopouw.nl

Theo Pouw
Secundaire Bouwstoffen Weert bv
Wetering 2
6002 SM Weert
Tel. 0495 583 330
weert@theopouw.nl

Postadres: Postbus 40329, 3504 AC Utrecht www.theopouw.nl

1

1 ☒ (primaire) ontdoener 2 ☐ ontvanger 3 ☐ handelaar 4 ☐ bemiddelaar

afzender: GEM Crailo B.V.
straat + nr: Nieuwe Crailoseweg 103
postc. + woonpl.: 1222 AB Hilversum
VIHB-nummer:

2

factuuradres: Dura Vermeer Infra Milieu BV
postbus of straat + nr: Postbus 577
postc. + woonpl.: 2130 AN HOOFDDORP

3A

ontdoener: GEM Crailo B.V.
straat + nr: Nieuwe Crailoseweg 103
postc. + woonpl.: 1222 AB Hilversum

3B

locatie van herkomst: HILVERSUM AMERSFOORTSESTR
straat + nr: AMERSFOORTSESTRAATWEG
postc. + woonpl.: 1222 AB HILVERSUM
datum aanvang transport:

4A

uitbesteed vervoerder: [illegible]
straat + nr: [illegible]
postc. + woonpl.: [illegible]
VIHB-nummer: [illegible]

4B

locatie van bestemming: THEO POUW BV
straat + nr: ISOTOPENWEG 29
postc. + woonpl.: 3542 AS UTRECHT
datum ontvangst transport:

5

getransporteerd door: 1 ☐ afzender 2 ☐ ontdoener 3 ☐ ontvanger 4 ☐ inzamelaar 5 ☒ vervoerder 6 ☐ uitbesteed vervoerder (vak 4a)

ontvanger/inzamelaar/vervoerder: Theo Pouw BV
straat + nr: Isotopenweg 29
postc. + woonpl.: 3542 AS UTRECHT

VIHB-nummer: 500037VIHB
kenteken: 92BJH4

route-inzameling ☐ ja ☐ nee X
routelijst bijsluiten (zie toelichting)
inzamelaarsregeling ☐ ja ☐ nee X
repeterende vrachten ☐ ja ☐ nee X
zie toelichting

6

afvalstroomnummer	gebruikelijke benaming van de afvalstoffen	aantal/ verpakking	eural code	verw. meth.	geschatte hoeveelheid (kg)	gewogen hoeveelheid (kg)
062512200469	Verontr. grond (org & anorg)		170504	D05		
	Deal 3					

!! STEEKPROEF !!

11245
Dura Vermeer Infra Milieu BV
Postbus 577
2130 AN HOOFDDORP

AFHAAL / LEVERBON
Weegbonnummer: 11000100306904
Datum: 22-03-2022
Begeleidingsbrief:
Kenteken/wagennr.: 92BJH4
Vervoerder: Schuiteman Transport BV
Product: WGI201
Verontr. grond (org & anorg)

Contractnummer: 10523238
Ordernummer: 10524673 Type: SO
Bestemming: HILVERSUM AMERSFOORTSESTRAATWEG
AMERSFOORTSESTRAATWEG
1222 AB HILVERSUM

Certificaat:
Toepassing:

Afvalstr.: 062512200469
Vergunning: 06251

Weging 1: 20.020 kg (Pt) 06:17
Weging 2: 52.100 kg 08:02
Netto: 32.080 kg Inkomend

Het vervoer geschiedt op de door sVa / Stichting Vervoeradres ter griffie van de arr.rechtbank te Amsterdam en Rotterdam gedeponeerde algemene voorwaarden voor het afvalstoffenvervoer over de weg, laatste versie. Voor aansprakelijkheid vervoerder z.o.z. In de vracht is verzekering niet begrepen

AF 10917755

[redacted] handtekening transporteur voor ontvangst der [redacted] voor

De begeleidingsbrief dient naar waarheid ingevuld te worden en is alleen geldig als de verplichte (donkere) velden zijn ingevuld en de handtekeningen zijn geplaatst door dat de bevoegde personen. De donker gearceerde velden zijn soms, [illegible]nkelijk van de omstandigheden, verplicht (zie toelichting op de achterzijde van dit formulier)

version 7.0 28/01/19
Nabestellen: www.logistiekconcurrent.nl Tel. 085 - 27 34 999 06581

4 BEGELEIDINGSBRIEF

BEWIJS VAN ONTVANGST (B1) (retour naar ontdoener)
Verplicht te gebruiken voor transport van afvalstoffen

Theo Pouw bv
Isotopenweg 21
Isotopenweg 29
3542 AS Utrecht
Tel. 030 24 25 262
info@theopouw.nl

Theo Pouw bv
Vestiging Lelystad
Asfaltstraat 25
8211 AC Lelystad
Tel. 088 02 29 361
lelystad@theopouw.nl

Theo Pouw
Secundaire Bouwstoffen bv
Kwelderweg 15
9979 XN Eemshaven
Spikerboor 19
8491 PB Akkrum
Tel. 0596 548 900
eemshaven@theopouw.nl
akkrum@theopouw.nl

Theo Pouw
Secundaire Bouwstoffen Weert bv
Wetering 2
6002 SM Weert
Tel. 0495 583 330
weert@theopouw.nl

Postadres: Postbus 40329, 3504 AC Utrecht www.theopouw.nl

29

1

1 ☐ (primaire) ontdoener 2 ☐ ontvanger 3 ☐ handelaar 4 ☐ bemiddelaar

afzender: GEM Crailo B.V.
straat + nr: Nieuwe Crailoseweg 103
postc. + woonpl.: 1222 AB Hilversum
VIHB-nummer:

2

factuuradres: Dura Vermeer Infra Milieu BV
postbus of straat + nr: Postbus 577
postc. + woonpl.: 2130 AN HOOFDDORP

3A

ontdoener: GEM Crailo B.V.
straat + nr: Nieuwe Crailoseweg 103
postc. + woonpl.: 1222 AB Hilversum

3B

locatie van herkomst: HILVERSUM AMERSFOORTSESTR
straat + nr: AMERSFOORTSESTRAATWEG
postc. + woonpl.: 1222 AB HILVERSUM
datum aanvang transport:

4A

uitbesteed vervoerder: Gert Kamp
straat + nr: Kalverweg
postc. + woonpl.: 3741 LL Baarn
VIHB-nummer: Glavendo Vxxx

4B

locatie van bestemming: THEO POUW BV
straat + nr: ISOTOPENWEG 29
postc. + woonpl.: 3542 AS UTRECHT
datum ontvangst transport: 22-3-2022

5

getransporteerd door: 1 ☐ afzender 2 ☐ ontdoener 3 ☐ ontvanger 4 ☐ inzamelaar 5 ☐ vervoerder 6 ☐ uitbesteed vervoerder (vak 4a)

ontvanger/inzamelaar/vervoerder: Theo Pouw BV
straat + nr: Isotopenweg 29
postc. + woonpl.: 3542 AS UTRECHT
VIHB-nummer: 500037VIHB
kenteken: 58-BPD-4

route-inzameling ☐ ja ☐ nee X
routelijst bijsluiten (zie toelichting)
inzamelaarsregeling ☐ ja ☐ nee X
repeterende vrachten ☐ ja ☐ nee X
zie toelichting

6

afvalstroomnummer	gebruikelijke benaming van de afvalstoffen	aantal/ verpakking	eural code	verw. meth.	geschatte hoeveelheid (kg)	gewogen hoeveelheid (kg)
062512200469	Verontr. grond (org & anorg)		170504	D05		
	Depot 3					

11245
Dura Vermeer Infra Milieu BV
Postbus 577
2130 AN HOOFDDORP

AFHAAL / LEVERBON

Weegbonnummer: 11000100306915
Datum: 22-03-2022
Begeleidingsbrief:
Kenteken/wagennr.: 58BPD4
Vervoerder: G. van de Kamp
Product: WGI201
Verontr. grond (org & anorg)

Contractnummer: 10523238
Ordernummer: 10524673 Type: SO
Bestemming: HILVERSUM AMERSFOORTSESTRAATWEG
AMERSFOORTSESTRAATWEG
1222 AB HILVERSUM

Certificaat:
Toepassing:

Afvalstr.: 062512200469
Vergunning: 06251

Weging 1: 18.640 kg (Pt) 06:55
Weging 2: 52.360 kg 08:10
Netto: 33.720 kg Inkomend

Het vervoer geschiedt op de door sVa / Stichting Vervoeradres ter griffie van de arr.rechtbank te Amsterdam en Rotterdam gedeponeerde algemene voorwaarden voor het afvalstoffenvervoer over de weg, laatste versie. Voor aansprakelijkheid vervoerder z.o.z. In de vracht is verzekering niet begrepen

AR 109 7756

[redacted]

De begeleidingsbrief dient naar waarheid ingevuld te worden en is alleen geldig als de verplichte (donkere) velden zijn ingevuld en de handtekeningen zijn geplaatst door daarvoor bevoegde personen. De donker gearceerde velden zijn soms, afhankelijk van de omstandigheden, verplicht (zie toelichting op de achterzijde van dit formulier)

version 7.0 28/01/19
Nabestellen: www.logistiekconcurrent.nl Tel. 085 - 27 34 999 0658-1

4 BEGELEIDINGSBRIEF

BEWIJS VAN ONTVANGST (B1) (retour naar ontdoener)
Verplicht te gebruiken voor transport van afvalstoffen

Theo Pouw bv
Isotopenweg 21
Isotopenweg 29
3542 AS Utrecht
Tel. 030 24 25 262
info@theopouw.nl

Theo Pouw bv
Vestiging Lelystad
Asfaltstraat 25
8211 AC Lelystad
Tel. 088 02 29 361
lelystad@theopouw.nl

Theo Pouw
Secundaire Bouwstoffen bv
Kwelderweg 15
9979 XN Eemshaven
Spikerboor 19
8491 PB Akkrum
Tel. 0596 548 900
eemshaven@theopouw.nl
akkrum@theopouw.nl

Theo Pouw
Secundaire Bouwstoffen Weert bv
Wetering 2
6002 SM Weert
Tel. 0495 583 330
weert@theopouw.nl

Postadres: Postbus 40329, 3504 AC Utrecht www.theopouw.nl

1

1 ☒ (primaire) ontdoener 2 ☐ ontvanger 3 ☐ handelaar 4 ☐ bemiddelaar

afzender: GEM Crailo B.V.
straat + nr: Nieuwe Crailoseweg 103
postc. + woonpl.: 1222 AB Hilversum
VIHB-nummer:

2

factuuradres: Dura Vermeer Infra Milieu BV
postbus of straat + nr: Postbus 577
postc. + woonpl.: 2130 AN HOOFDDORP

3A

ontdoener: GEM Crailo B.V.
straat + nr: Nieuwe Crailoseweg 103
postc. + woonpl.: 1222 AB Hilversum

3B

locatie van herkomst: HILVERSUM AMERSFOORTSESTR
straat + nr: AMERSFOORTSESTRAATWEG
postc. + woonpl.: 1222 AB HILVERSUM
datum aanvang transport: 22-03-2022

4A

uitbesteed vervoerder:
straat + nr:
postc. + woonpl.:
VIHB-nummer:

4B

locatie van bestemming: THEO POUW BV
straat + nr: ISOTOPENWEG 29
postc. + woonpl.: 3542 AS UTRECHT
datum ontvangst transport:

5

getransporteerd door: 1 ☐ afzender 2 ☐ ontdoener 3 ☐ ontvanger 4 ☐ inzamelaar 5 ☐ vervoerder 6 ☐ uitbesteed vervoerder (vak 4a)

ontvanger/inzamelaar/vervoerder: Theo Pouw BV
straat + nr: Isotopenweg 29
postc. + woonpl.: 3542 AS UTRECHT
VIHB-nummer: 50005?VIHB
kenteken: 73 BDL 4

route-inzameling ☐ ja ☐ nee
routelijst bijsluiten (zie toelichting)
inzamelaarsregeling ☐ ja ☐ nee
repeterende vrachten ☐ ja ☐ nee
zie toelichting

6

afvalstroomnummer	gebruikelijke benaming van de afvalstoffen	aantal/ verpakking	eural code	verw. meth.	geschatte hoeveelheid (kg)	gewogen hoeveelheid (kg)
062512200469	Verontr. grond (org & anorg)		170504	D05		
	Depot 3					

!! STEEKPROEF !!

11245
Dura Vermeer Infra Milieu BV
Postbus 577
2130 AN HOOFDDORP

AFHAAL / LEVERBON

Weegbonnummer: 11000100306988
Datum: 22-03-2022
Begeleidingsbrief:
Kenteken/wagennr.: 73BDL4
Vervoerder: Theo Pouw BV
Product: WGI201
Verontr. grond (org & anorg)

Contractnummer: 10523238
Ordernummer: 10524673 Type: SO
Bestemming: HILVERSUM AMERSFOORTSESTRAATWEG
AMERSFOORTSESTRAATWEG
1222 AB HILVERSUM

Certificaat:
Toepassing:

Afvalstr.: 062512200469
Vergunning: 06251

Weging 1: 17.820 kg (Pt) 07:29
Weging 2: 53.200 kg 09:58
Netto: 35.380 kg Inkomend

Het vervoer geschiedt op de door sVa / Stichting Vervoeradres ter griffie van de arr.rechtbank te Amsterdam en Rotterdam gedeponeerde algemene voorwaarden voor het afvalstoffenvervoer over de weg, laatste versie. Voor aansprakelijkheid vervoerder z.o.z. In de vracht is verzekering niet begrepen

AP 10917757

[redacted] handtekening transporteur voor ontvangst der [redacted] voor

De begeleidingsbrief dient naar waarheid ingevuld te worden en is alleen geldig als de verplichte (donkere) velden zijn ingevuld en de handtekeningen zijn geplaatst door daartoe bevoegde personen. De donker gearceerde velden zijn soms, afhankelijk van de omstandigheden, verplicht (zie toelichting op de achterzijde van dit formulier)

version 7.0 28/01/19
Nabestellen: www.logistiekconcurrent.nl Tel. 085 - 27 34 999 0658-1

4 BEGELEIDINGSBRIEF

BEWIJS VAN ONTVANGST (B1) (retour naar ontdoener)
Verplicht te gebruiken voor transport van afvalstoffen

THEO POUW GROEP

Theo Pouw bv
Isotopenweg 21
Isotopenweg 29
3542 AS Utrecht
Tel. 030 24 25 262
info@theopouw.nl

Theo Pouw bv
Vestiging Lelystad
Asfaltstraat 25
8211 AC Lelystad
Tel. 088 02 29 361
lelystad@theopouw.nl

Theo Pouw
Secundaire Bouwstoffen bv
Kwelderweg 15
9979 XN Eemshaven
Spikerboor 19
8491 PB Akkrum
Tel. 0596 548 900
eemshaven@theopouw.nl
akkrum@theopouw.nl

Theo Pouw
Secundaire Bouwstoffen Weert bv
Wetering 2
6002 SM Weert
Tel. 0495 583 330
weert@theopouw.nl

Postadres: Postbus 40329, 3504 AC Utrecht www.theopouw.nl

1
1 ☒ (primaire) ontdoener 2 ☐ ontvanger 3 ☐ handelaar 4 ☐ bemiddelaar
afzender: GEM Crailo B.V.
straat + nr: Nieuwe Crailoseweg 103
postc. + woonpl.: 1222 AB Hilversum
VIHB-nummer:

2
factuuradres: Dura Vermeer Infra Milieu BV
postbus of straat + nr: Postbus 577
postc. + woonpl.: 2130 AN HOOFDDORP

3A
ontdoener: GEM Crailo B.V.
straat + nr: Nieuwe Crailoseweg 103
postc. + woonpl.: 1222 AB Hilversum

3B
locatie van herkomst: HILVERSUM AMERSFOORTSESTR
straat + nr: AMERSFOORTSESTRAATWEG
postc. + woonpl.: 1222 AB HILVERSUM
datum aanvang transport:

4A
uitbesteed vervoerder: Gad Kamp
straat + nr: Wolfsven 69
postc. + woonpl.: 3774 KK Soest
VIHB-nummer: 9115268.vmm

4B
locatie van bestemming: THEO POUW BV
straat + nr: ISOTOPENWEG 29
postc. + woonpl.: 3542 AS UTRECHT
datum ontvangst transport: 22-3-2022

5
getransporteerd door: 1 ☐ afzender 2 ☐ ontdoener 3 ☐ ontvanger 4 ☐ inzamelaar 5 ☐ vervoerder 6 ☐ uitbesteed vervoerder (vak 4a)
ontvanger/inzamelaar/vervoerder: Theo Pouw BV
straat + nr: Isotopenweg 29
postc. + woonpl.: 3542 AS UTRECHT
VIHB-nummer: 500037VIHB
kenteken: 58-BPD-4
route-inzameling ☐ ja ☐ nee
routelijst bijsluiten (zie toelichting)
inzamelaarsregeling ☐ ja ☐ nee
repeterende vrachten ☐ ja ☐ nee
zie toelichting

6

afvalstroomnummer	gebruikelijke benaming van de afvalstoffen	aantal/ verpakking	eural code	verw. meth.	geschatte hoeveelheid (kg)	gewogen hoeveelheid (kg)
062512200469	Verontr. grond (org & anorg)		170504	D05		
	Depot 3					

!! STEEKPROEF !!

11245
Dura Vermeer Infra Milieu BV
Postbus 577
2130 AN HOOFDDORP

AFHAAL / LEVERBON

Weegbonnummer: I1000100306992
Datum: 22-03-2022
Begeleidingsbrief:
Kenteken/wagennr.: 58BPD4
Vervoerder: G. van de Kamp
Product: WGI201
Verontr. grond (org & anorg)

Contractnummer: 10523238
Ordernummer: 10524673 Type: SO
Bestemming: HILVERSUM AMERSFOORTSESTRAATWEG
AMERSFOORTSESTRAATWEG
1222 AB HILVERSUM

Certificaat:
Toepassing:

Afvalstr.: 062512200469
Vergunning: 06251

Weging 1: 18.640 kg (Pt) 06:55
Weging 2: 54.780 kg 10:02
Netto: 36.140 kg Inkomend

De begeleidingsbrief dient naar waarheid ingevuld te worden en is alleen geldig als de verplichte (donkere) velden zijn ingevuld en de handtekeningen zijn geplaatst door zijn soms, afhankelijk van de omstandigheden, verplicht (zie toelichting op de achterzijde van dit formulier) dat ook de bevoegde personen. De donker gearceerde velden

version 7.0 28/01/19
Nabestellen: www.logistiekconcurrent.nl Tel. 085 - 27 34 999 0658-1

Het vervoer geschiedt op de door sVa / Stichting Vervoeradres ter griffie van de arr.rechtbank te Amsterdam en Rotterdam gedeponeerde algemene voorwaarden voor het afvalstoffenvervoer over de weg, laatste versie. Voor aansprakelijkheid vervoerder z.o.z. In de vracht is verzekering niet begrepen

AR 10912327

[redacted] handtekening transporteur voor ontvangst der [redacted] voor

4 BEGELEIDINGSBRIEF

BEWIJS VAN ONTVANGST (B1) (retour naar ontdoener)
Verplicht te gebruiken voor transport van afvalstoffen

Theo Pouw bv
Isotopenweg 21
Isotopenweg 29
3542 AS Utrecht
Tel. 030 24 25 262
info@theopouw.nl

Theo Pouw bv
Vestiging Lelystad
Asfaltstraat 25
8211 AC Lelystad
Tel. 088 02 29 361
lelystad@theopouw.nl

Theo Pouw
Secundaire Bouwstoffen bv
Kwelderweg 15
9979 XN Eemshaven
Spikerboor 19
8491 PB Akkrum
Tel. 0596 548 900
eemshaven@theopouw.nl
akkrum@theopouw.nl

Theo Pouw
Secundaire Bouwstoffen Weert bv
Wetering 2
6002 SM Weert
Tel. 0495 583 330
weert@theopouw.nl

Postadres: Postbus 40329, 3504 AC Utrecht www.theopouw.nl

32

1

1 ☐ (primaire) ontdoener 2 ☐ ontvanger 3 ☐ handelaar 4 ☐ bemiddelaar

afzender GEM Crailo B.V.
straat + nr Nieuwe Crailoseweg 103
postc. + woonpl. 1222 AB Hilversum
VIHB-nummer

2

factuuradres Dura Vermeer Infra Milieu BV
postbus of straat + nr Postbus 577
postc. + woonpl. 2130 AN HOOFDDORP

3A

ontdoener GEM Crailo B.V.
straat + nr Nieuwe Crailoseweg 103
postc. + woonpl. 1222 AB Hilversum

3B

locatie van herkomst HILVERSUM AMERSFOORTSESTR
straat + nr AMERSFOORTSESTRAATWEG
postc. + woonpl. 1222 AB HILVERSUM
datum aanvang transport 22-03-22

4A

uitbesteed vervoerder
straat + nr
postc. + woonpl.
VIHB-nummer

4B

locatie van bestemming THEO POUW BV
straat + nr ISOTOPENWEG 29
postc. + woonpl. 3542 AS UTRECHT
datum ontvangst transport

5

getransporteerd door: 1 ☐ afzender 2 ☐ ontdoener 3 ☐ ontvanger 4 ☐ inzamelaar 5 ☐ vervoerder 6 ☐ uitbesteed vervoerder (zie 4a)

ontvanger/inzamelaar/vervoerder Theo Pouw BV
straat + nr Isotopenweg 29
postc. + woonpl. 3542 AS UTRECHT
VIHB-nummer 500037VIHB
kenteken

route-inzameling ☐ ja ☐ nee
routelijst bijsluiten (zie toelichting)
inzamelaarsregeling ☐ ja ☐ nee
repeterende vrachten ☐ ja ☐ nee
zie toelichting

6

afvalstroomnummer	gebruikelijke benaming van de afvalstoffen	aantal/ verpakking	eural code	verw. meth.	geschatte hoeveelheid (kg)	gewogen hoeveelheid (kg)
062512200469	Verontr. grond (org & anorg)		170504	D05		
	Deel 3					

!! STEEKPROEF !!

11245
Dura Vermeer Infra Milieu BV
Postbus 577
2130 AN HOOFDDORP

Afvalstr.: 062512200469
Vergunning: 06251

AFHAAL / LEVERBON
Weegbonnummer: 11000100306998
Datum: 22-03-2022
Begeleidingsbrief:
Kenteken/wagennr.: S8BBD8
Vervoerder: Schuiteman Transport BV
Product: WGI201
Verontr. grond (org & anorg)

Weging 1: 20.460 kg (Pt) 06:51
Weging 2: 50.360 kg 10:07
Netto: 29.900 kg Inkomend

Contractnummer: 10523238
Ordernummer: 10524673 Type: SO
Bestemming: HILVERSUM AMERSFOORTSESTRAATWEG
AMERSFOORTSESTRAATWEG
1222 AB HILVERSUM

Certificaat:
Toepassing:

Het vervoer geschiedt op de door sVa / Stichting Vervoeradres ter griffie van de arr.rechtbank te Amsterdam en Rotterdam gedeponeerde algemene voorwaarden voor het afvalstoffenvervoer over de weg, laatste versie. Voor aansprakelijkheid vervoerder z.o.z. in de vracht is verzekering niet begrepen

AR 109'2328

handtekening transporteur voor ontvangst der

voor

De begeleidingsbrief dient naar waarheid ingevuld te worden en is alleen geldig als de verplichte (donkere) velden zijn ingevuld en de handtekeningen zijn geplaatst door zijn soms, [illegible] aansprakelijk van de omstandigheden, verplicht (zie toelichting op de achterzijde van dit formulier) de bevoegde personen. De donker gearceerde velden

version 7.0 28/01/19
Nabestellen: www.logistiekconcurrent.nl Tel. 085 - 27 34 999 0658-1

4 BEGELEIDINGSBRIEF

BEWIJS VAN ONTVANGST (B1) (retour naar ontdoener)
Verplicht te gebruiken voor transport van afvalstoffen

POUW
THEO POUW GROEP

Theo Pouw bv
Isotopenweg 21
Isotopenweg 29
3542 AS Utrecht
Tel. 030 24 25 262
info@theopouw.nl

Theo Pouw bv
Vestiging Lelystad
Asfaltstraat 25
8211 AC Lelystad
Tel. 088 02 29 361
lelystad@theopouw.nl

Theo Pouw
Secundaire Bouwstoffen bv
Kwelderweg 15
9979 XN Eemshaven
Spikerboor 19
8491 PB Akkrum
Tel. 0596 548 900
eemshaven@theopouw.nl
akkrum@theopouw.nl

Theo Pouw
Secundaire Bouwstoffen Weert bv
Wetering 2
6002 SM Weert
Tel. 0495 583 330
weert@theopouw.nl

Postadres: Postbus 40329, 3504 AC Utrecht www.theopouw.nl

33

1

1 ☐ (primaire) ontdoener 2 ☐ ontvanger 3 ☐ handelaar 4 ☐ bemiddelaar

afzender: GEM Crailo B.V
straat + nr: Nieuwe Crailoseweg 103
postc. + woonpl.: 1222 AB Hilversum
VIHB-nummer:

2

factuuradres: Dura Vermeer Infra Milieu BV
postbus of straat + nr: Postbus 577
postc. + woonpl.: 2130 AN HOOFDDORP

3A

ontdoener: GEM Crailo B.V
straat + nr: Nieuwe Crailoseweg 103
postc. + woonpl.: 1222 AB Hilversum

3B

locatie van herkomst: HILVERSUM AMERSFOORTSESTR
straat + nr: AMERSFOORTSESTRAATWEG
postc. + woonpl.: 1222 AB HILVERSUM
datum aanvang transport: 22-3-22

4A

uitbesteed vervoerder: Schuiteman
straat + nr: Hermanweg 26
postc. + woonpl.: 3771 ND Barneveld
VIHB-nummer: [illegible]

4B

locatie van bestemming: THEO POUW BV
straat + nr: ISOTOPENWEG 29
postc. + woonpl.: 3542 AS UTRECHT
datum ontvangst transport: 22-3-22

5

getransporteerd door: 1 ☐ afzender 2 ☐ ontdoener 3 ☐ ontvanger 4 ☐ inzamelaar 5 ☐ vervoerder 6 ☐ uitbesteed vervoerder (vak 4a)

ontvanger/inzamelaar/vervoerder: Theo Pouw BV
straat + nr: Isotopenweg 29
postc. + woonpl.: 3542 AS UTRECHT
VIHB-nummer: 500037VIHB
kenteken: 91 BPR3

route-inzameling ☐ ja ☐ nee
routelijst bijsluiten (zie toelichting)
inzamelaarsregeling ☐ ja ☐ nee
repeterende vrachten ☐ ja ☐ nee
zie toelichting

6

afvalstroomnummer	gebruikelijke benaming van de afvalstoffen	aantal/ verpakking	eural code	verw. meth.	geschatte hoeveelheid (kg)	gewogen hoeveelheid (kg)
062512200469	Verontr. grond (org & anorg)		170504	D05		
	Depot 3					

11245
Dura Vermeer Infra Milieu BV
Postbus 577
2130 AN HOOFDDORP

AFHAAL / LEVERBON
Weegbonnummer: 11000100307003
Datum: 22-03-2022
Begeleidingsbrief:
Kenteken/wagennr.: 92BJH4
Vervoerder: Schuiteman Transport BV
Product: WGI201
Verontr. grond (org & anorg)

Contractnummer: 10523238
Ordernummer: 10524673 Type: SO
Bestemming: HILVERSUM AMERSFOORTSESTRAATWEG
AMERSFOORTSESTRAATWEG
1222 AB HILVERSUM

Certificaat:
Toepassing:

Afvalstr.: 062512200469
Vergunning: 06251

Weging 1: 20.020 kg (Pt) 06:17
Weging 2: 52.020 kg 10:16
Netto: 32.000 kg Inkomend

De begeleidingsbrief dient naar waarheid ingevuld te worden en is alleen geldig als de verplichte (donkere) velden zijn ingevuld en de handtekeningen zijn geplaatst door daartoe bevoegde personen. De donker gearceerde velden zijn soms, afhankelijk van de omstandigheden, verplicht (zie toelichting op de achterzijde van dit formulier)

Het vervoer geschiedt op de door sVa / Stichting Vervoeradres ter griffie van de arr.rechtbank te Amsterdam en Rotterdam gedeponeerde algemene voorwaarden voor het afvalstoffenvervoer over de weg, laatste versie. Voor aansprakelijkheid vervoerder z.o.z. In de vracht is verzekering niet begrepen

AF 10912329

[redacted] handtekening transporteur voor ontvangst der [redacted] voor

version 7.0 28/01/19
Nabestellen: www.logistiekconcurrent.nl Tel. 085 - 27 34 999 0658-1
logistiek concurrent.nl

4 BEGELEIDINGSBRIEF

BEWIJS VAN ONTVANGST (B1) (retour naar ontdoener)
Verplicht te gebruiken voor transport van afvalstoffen

THEO POUW GROEP

Theo Pouw bv
Isotopenweg 21
Isotopenweg 29
3542 AS Utrecht
Tel. 030 24 25 262
info@theopouw.nl

Theo Pouw bv
Vestiging Lelystad
Asfaltstraat 25
8211 AC Lelystad
Tel. 088 02 29 361
lelystad@theopouw.nl

Theo Pouw
Secundaire Bouwstoffen bv
Kwelderweg 15
9979 XN Eemshaven
Spikerboor 19
8491 PB Akkrum
Tel. 0596 548 900
eemshaven@theopouw.nl
akkrum@theopouw.nl

Theo Pouw
Secundaire Bouwstoffen Weert bv
Wetering 2
6002 SM Weert
Tel. 0495 583 330
weert@theopouw.nl

Postadres: Postbus 40329, 3504 AC Utrecht www.theopouw.nl

1

1 ☐ (primaire) ontdoener 2 ☐ ontvanger 3 ☐ handelaar 4 ☐ bemiddelaar

afzender: GEM Crailo B.V.
straat + nr: Nieuwe Crailoseweg 103
postc. + woonpl.: 1222 AB Hilversum
VIHB-nummer:

2

factuuradres: Dura Vermeer Infra Milieu BV
postbus of straat + nr: Postbus 577
postc. + woonpl.: 2130 AN HOOFDDORP

3A

ontdoener: GEM Crailo B.V.
straat + nr: Nieuwe Crailoseweg 103
postc. + woonpl.: 1222 AB Hilversum

3B

locatie van herkomst: HILVERSUM AMERSFOORTSESTR
straat + nr: AMERSFOORTSESTRAATWEG
postc. + woonpl.: 1222 AB HILVERSUM
datum aanvang transport: 22-3-22

4A

uitbesteed vervoerder:
straat + nr:
postc. + woonpl.:
VIHB-nummer:

4B

locatie van bestemming: THEO POUW BV
straat + nr: ISOTOPENWEG 29
postc. + woonpl.: 3542 AS UTRECHT
datum ontvangst transport:

5

getransporteerd door: 1 ☐ afzender 2 ☐ ontdoener 3 ☐ ontvanger 4 ☐ inzamelaar 5 ☐ vervoerder 6 ☐ uitbesteed vervoerder (zie 4a)

ontvanger/inzamelaar/vervoerder: Theo Pouw BV
straat + nr: Isotopenweg 29
postc. + woonpl.: 3542 AS UTRECHT
VIHB-nummer: 50003/VIHB
kenteken: 73BDL4

route-inzameling ☐ ja ☐ nee
routelijst bijsluiten (zie toelichting)
inzamelaarsregeling ☐ ja ☐ nee
repeterende vrachten ☐ ja ☐ nee
zie toelichting

6

afvalstroomnummer	gebruikelijke benaming van de afvalstoffen	aantal/ verpakking	eural code	verw. meth.	geschatte hoeveelheid (kg)	gewogen hoeveelheid (kg)
062512200469	Verontr. grond (org & anorg)		170504	D05		
	Diepel					

11245
Dura Vermeer Infra Milieu BV
Postbus 577
2130 AN HOOFDDORP

AFHAAL / LEVERBON

Weegbonnummer: 11000100307057
Datum: 22-03-2022
Begeleidingsbrief:
Kenteken/wagennr.: 73BDL4
Vervoerder: Theo Pouw BV
Product: WGI201
Verontr. grond (org & anorg)

Contractnummer: 10523238
Ordernummer: 10524673 Type: SO
Bestemming: HILVERSUM AMERSFOORTSESTRAATWEG
AMERSFOORTSESTRAATWEG
1222 AB HILVERSUM

Certificaat:
Toepassing:

Afvalstr.: 062512200469
Vergunning: 06251

Weging 1: 17.820 kg (Pt) 07:29
Weging 2: 51.520 kg 11:21
Netto: 33.700 kg Inkomend

De begeleidingsbrief dient naar waarheid ingevuld te worden en is alleen geldig als de verplichte (donkere) velden zijn ingevuld en de handtekeningen zijn geplaatst door zijn soms, [illegible] van de omstandigheden, verplicht (zie toelichting op de achterzijde van dit formulier) de bevoegde personen. De donker gearceerde velden

Het vervoer geschiedt op de door sVa / Stichting Vervoeradres ter griffie van de arr.rechtbank te Amsterdam en Rotterdam gedeponeerde algemene voorwaarden voor het afvalstoffenvervoer over de weg, laatste versie. Voor aansprakelijkheid vervoerder z.o.z. In de vracht is verzekering niet begrepen

AR 109 2330

[redacted] handtekening transporteur voor ontvangst der [redacted] voor

version 7.0 28/01/19
Nabestellen: www.logistiekconcurrent.nl Tel. 085 - 27 34 999 0658-1

4 BEGELEIDINGSBRIEF

BEWIJS VAN ONTVANGST (B1) (retour naar ontdoener)
Verplicht te gebruiken voor transport van afvalstoffen

POUW
THEO POUW GROEP

Theo Pouw bv
Isotopenweg 21
Isotopenweg 29
3542 AS Utrecht
Tel. 030 24 25 262
info@theopouw.nl

Theo Pouw bv
Vestiging Lelystad
Asfaltstraat 25
8211 AC Lelystad
Tel. 088 02 29 361
lelystad@theopouw.nl

Theo Pouw
Secundaire Bouwstoffen bv
Kwelderweg 15
9979 XN Eemshaven
Spikerboor 19
8491 PB Akkrum
Tel. 0596 548 900
eemshaven@theopouw.nl
akkrum@theopouw.nl

Theo Pouw
Secundaire Bouwstoffen Weert bv
Wetering 2
6002 SM Weert
Tel. 0495 583 330
weert@theopouw.nl

Postadres: Postbus 40329, 3504 AC Utrecht www.theopouw.nl

1

1 ☐ (primaire) ontdoener 2 ☐ ontvanger 3 ☐ handelaar 4 ☐ bemiddelaar

afzender: GEM Crailo B.V.
straat + nr: Nieuwe Crailoseweg 103
postc. + woonpl.: 1222 AB Hilversum
VIHB-nummer:

2

factuuradres: Dura Vermeer Infra Milieu BV
postbus of straat + nr: Postbus 577
postc. + woonpl.: 2130 AN HOOFDDORP

3A

ontdoener: GEM Crailo B.V.
straat + nr: Nieuwe Crailoseweg 103
postc. + woonpl.: 1222 AB Hilversum

3B

locatie van herkomst: HILVERSUM AMERSFOORTSESTR
straat + nr: AMERSFOORTSESTRAATWEG
postc. + woonpl.: 1222 AB HILVERSUM
datum aanvang transport:

4A

uitbesteed vervoerder: Gud Kamp
straat + nr: Hiolweg 49
postc. + woonpl.: 3771 LN Stroe
VIHB-nummer: [illegible]

4B

locatie van bestemming: THEO POUW BV
straat + nr: ISOTOPENWEG 29
postc. + woonpl.: 3542 AS UTRECHT
datum ontvangst transport: 22-3-2022

5

getransporteerd door: 1 ☐ afzender 2 ☐ ontdoener 3 ☐ ontvanger 4 ☐ inzamelaar 5 ☐ vervoerder 6 ☐ uitbesteed (vak 4a) vervoerder

ontvanger/inzamelaar/vervoerder: Theo Pouw BV
straat + nr: Isotopenweg 29
postc. + woonpl.: 3542 AS UTRECHT

VIHB-nummer: 500037VIHB
kenteken: 58 BPD 4

route-inzameling ☐ ja ☐ nee
routelijst bijsluiten (zie toelichting)
inzamelaarsregeling ☐ ja ☐ nee
repeterende vrachten ☐ ja ☐ nee
zie toelichting

6

afvalstroomnummer	gebruikelijke benaming van de afvalstoffen	aantal/ verpakking	eural code	verw. meth.	geschatte hoeveelheid (kg)	gewogen hoeveelheid (kg)
062512200469	Verontr. grond (org & anorg)		170504	D05		
	Depot 3					

11245
Dura Vermeer Infra Milieu BV
Postbus 577
2130 AN HOOFDDORP

AFHAAL / LEVERBON
Weegbonnummer: I1000100307059
Datum: 22-03-2022
Begeleidingsbrief:
Kenteken/wagennr.: 58BPD4
Vervoerder: G. van de Kamp
Product: WGI201
Verontr. grond (org & anorg)

Contractnummer: 10523238
Ordernummer: 10524673 Type: SO
Bestemming: HILVERSUM AMERSFOORTSESTRAATWEG
AMERSFOORTSESTRAATWEG
1222 AB HILVERSUM

Certificaat:
Toepassing:

Afvalstr.: 062512200469
Vergunning: 06251

Weging 1: 18.640 kg (Pt) 06:55
Weging 2: 52.860 kg 11:25
Netto: 34.220 kg Inkomend

Het vervoer geschiedt op de door sVa / Stichting Vervoeradres ter griffie van de arr.rechtbank te Amsterdam en Rotterdam gedeponeerde algemene voorwaarden voor het afvalstoffenvervoer over de weg, laatste versie. Voor aansprakelijkheid vervoerder z.o.z. In de vracht is verzekering niet begrepen

AR 10912331

[redacted]

De begeleidingsbrief dient naar waarheid ingevuld te worden en is alleen geldig als de verplichte (donkere) velden zijn ingevuld en de handtekeningen zijn geplaatst door de hoe bevoegde personen. De donker gearceerde velden zijn soms, afhankelijk van de omstandigheden, verplicht (zie toelichting op de achterzijde van dit formulier)

version 7.0 28/01/19
Nabestellen: www.logistiekconcurrent.nl Tel. 085 - 27 34 999 0658-1

4 BEGELEIDINGSBRIEF

BEWIJS VAN ONTVANGST (B1) (retour naar ontdoener)
Verplicht te gebruiken voor transport van afvalstoffen

Theo Pouw bv
Isotopenweg 21
Isotopenweg 29
3542 AS Utrecht
Tel. 030 24 25 262
info@theopouw.nl

Theo Pouw bv
Vestiging Lelystad
Asfaltstraat 25
8211 AC Lelystad
Tel. 088 02 29 361
lelystad@theopouw.nl

Theo Pouw
Secundaire Bouwstoffen bv
Kwelderweg 15
9979 XN Eemshaven
Spikerboor 19
8491 PB Akkrum
Tel. 0596 548 900
eemshaven@theopouw.nl
akkrum@theopouw.nl

Theo Pouw
Secundaire Bouwstoffen Weert bv
Wetering 2
6002 SM Weert
Tel. 0495 583 330
weert@theopouw.nl

Postadres: Postbus 40329, 3504 AC Utrecht www.theopouw.nl

1

1 ☐ (primaire) ontdoener 2 ☐ ontvanger 3 ☐ handelaar 4 ☐ bemiddelaar

afzender: GEM Crailo B.V.
straat + nr: Nieuwe Crailoseweg 103
postc. + woonpl.: 1222 AB Hilversum
VIHB-nummer:

2

factuuradres: Dura Vermeer Infra Milieu BV
postbus of straat + nr: Postbus 577
postc. + woonpl.: 2130 AN HOOFDDORP

3A

ontdoener: GEM Crailo B.V.
straat + nr: Nieuwe Crailoseweg 103
postc. + woonpl.: 1222 AB Hilversum

3B

locatie van herkomst: HILVERSUM AMERSFOORTSESTR.
straat + nr: AMERSFOORTSESTRAATWEG
postc. + woonpl.: 1222 AB HILVERSUM
datum aanvang transport:

4A

uitbesteed vervoerder:
straat + nr:
postc. + woonpl.:
VIHB-nummer:

4B

locatie van bestemming: THEO POUW BV
straat + nr: ISOTOPENWEG 29
postc. + woonpl.: 3542 AS UTRECHT
datum ontvangst transport:

5

getransporteerd door: 1 ☐ afzender 2 ☐ ontdoener 3 ☐ ontvanger 4 ☐ inzamelaar 5 ☐ vervoerder 6 ☐ uitbesteed vervoerder (hoek 4a)

ontvanger/inzamelaar/vervoerder: Theo Pouw BV
straat + nr: Isotopenweg 29
postc. + woonpl.: 3542 AS UTRECHT
VIHB-nummer: 500037VIHB
kenteken:

route-inzameling ☐ ja ☐ nee
routelijst bijsluiten (zie toelichting)
inzamelaarsregeling ☐ ja ☐ nee
repeterende vrachten ☐ ja ☐ nee
zie toelichting

6

afvalstroomnummer	gebruikelijke benaming van de afvalstoffen	aantal/ verpakking	eural code	verw. meth.	geschatte hoeveelheid (kg)	gewogen hoeveelheid (kg)
062512200469	Verontr. grond (org & anorg)		170504	D05		
	Deksel					

!! STEEKPROEF !!

11245
Dura Vermeer Infra Milieu BV
Postbus 577
2130 AN HOOFDDORP

AFHAAL / LEVERBON

Weegbonnummer: I1000100307067
Datum: 22-03-2022
Begeleidingsbrief:
Kenteken/wagennr.: 58BBD8
Vervoerder: Schuitaman Transport BV
Product: WGI201
Verontr. grond (org & anorg)

Contractnummer: 10523238
Ordernummer: 10524673 Type: SO
Bestemming: HILVERSUM AMERSFOORTSESTRAATWEG
AMERSFOORTSESTRAATWEG
1222 AB HILVERSUM

Certificaat:
Toepassing:

Afvalstr.: 062512200469
Vergunning: 06251

Weging 1: 20.460 kg (Rt) 06:51
Weging 2: 49.240 kg 11:32
Netto: 28.780 kg Inkomend

De begeleidingsbrief dient naar waarheid ingevuld te worden en is alleen geldig als de verplichte (donkere) velden zijn ingevuld en de handtekeningen zijn geplaatst door zijn soms, afhankelijk van de omstandigheden, verplicht (zie toelichting op de achterzijde van dit formulier) de bevoegde personen. De donker gearceerde velden

Het vervoer geschiedt op de door sVa / Stichting Vervoeradres ter griffie van de arr.rechtbank te Amsterdam en Rotterdam gedeponeerde algemene voorwaarden voor het afvalstoffenvervoer over de weg, laatste versie. Voor aansprakelijkheid vervoerder z.o.z. in de vracht is verzekering niet begrepen

AR 109'2332

[redacted] handtekening transporteur voor ontvangst der [redacted] voor

4 BEGELEIDINGSBRIEF

BEWIJS VAN ONTVANGST (B1) (retour naar ontdoener)
Verplicht te gebruiken voor transport van afvalstoffen

THEO POUW GROEP

Theo Pouw bv
Isotopenweg 21
Isotopenweg 29
3542 AS Utrecht
Tel. 030 24 25 262
info@theopouw.nl

Theo Pouw bv
Vestiging Lelystad
Asfaltstraat 25
8211 AC Lelystad
Tel. 088 02 29 361
lelystad@theopouw.nl

Theo Pouw
Secundaire Bouwstoffen bv
Kwelderweg 15
9979 XN Eemshaven
Spikerboor 19
8491 PB Akkrum
Tel. 0596 548 900
eemshaven@theopouw.nl
akkrum@theopouw.nl

Theo Pouw
Secundaire Bouwstoffen Weert bv
Wetering 2
6002 SM Weert
Tel. 0495 583 330
weert@theopouw.nl

Postadres: Postbus 40329, 3504 AC Utrecht www.theopouw.nl

1

1 ☐ (primaire) ontdoener 2 ☐ ontvanger 3 ☐ handelaar 4 ☐ bemiddelaar

afzender: GEM Crailo B.V.
straat + nr: Nieuwe Crailoseweg 103
postc. + woonpl.: 1222 AB Hilversum
VIHB-nummer:

2

factuuradres: Dura Vermeer Infra Milieu BV
postbus of straat + nr: Postbus 577
postc. + woonpl.: 2130 AN HOOFDDORP

3A

ontdoener: GEM Crailo B.V.
straat + nr: Nieuwe Crailoseweg 103
postc. + woonpl.: 1222 AB Hilversum

3B

locatie van herkomst: HILVERSUM AMERSFOORTSESTR
straat + nr: AMERSFOORTSESTRAATWEG
postc. + woonpl.: 1222 AB HILVERSUM
datum aanvang transport: 22-3-22

4A

uitbesteed vervoerder:
straat + nr:
postc. + woonpl.:
VIHB-nummer:

4B

locatie van bestemming: THEO POUW BV
straat + nr: ISOTOPENWEG 29
postc. + woonpl.: 3542 AS UTRECHT
datum ontvangst transport: 22-3-22

5

getransporteerd door: 1 ☐ afzender 2 ☐ ontdoener 3 ☐ ontvanger 4 ☐ inzamelaar 5 ☐ vervoerder 6 ☐ uitbesteed vervoerder (vak 4a)

ontvanger/inzamelaar/vervoerder: Theo Pouw BV
straat + nr: Isotopenweg 29
postc. + woonpl.: 3542 AS UTRECHT
VIHB-nummer: 50003/VIHB
kenteken: 72-BJH-3

route-inzameling ☐ ja ☐ nee
routelijst bijsluiten (zie toelichting)
inzamelaarsregeling ☐ ja ☐ nee
repeterende vrachten ☐ ja ☐ nee
zie toelichting

6

afvalstroomnummer	gebruikelijke benaming van de afvalstoffen	aantal/ verpakking	eural code	verw. meth.	geschatte hoeveelheid (kg)	gewogen hoeveelheid (kg)
062512200469	Verontr. grond (org & anorg)		170504	D05		

11245
Dura Vermeer Infra Milieu BV
Postbus 577
2130 AN HOOFDDORP

AFHAAL / LEVERBON
Weegbonnummer: I1000100307082
Datum: 22-03-2022
Begeleidingsbrief:
Kenteken/wagennr.: 92BJH4
Vervoerder: Schuiteman Transport BV
Product: WGI201
Verontr. grond (org & anorg)

Contractnummer: 10523238
Ordernummer: 10524673 Type: SO
Bestemming: HILVERSUM AMERSFOORTSESTRAATWEG
AMERSFOORTSESTRAATWEG
1222 AB HILVERSUM

Certificaat:
Toepassing:

Afvalstr.: 062512200469
Vergunning: 06251

Weging 1: 20.020 kg (Pt) 06:17
Weging 2: 51.360 kg 11:43
Netto: 31.340 kg Inkomend

De begeleidingsbrief dient naar waarheid ingevuld te worden en is alleen geldig als de verplichte (donkere) velden zijn ingevuld en de handtekeningen zijn geplaatst door zijn soms, [illegible] dankelijk van de omstandigheden, verplicht (zie toelichting op de achterzijde van dit formulier) de [illegible] bevoegde personen. De donker gearceerde velden

version 7.0 28/01/19
Nabestellen: www.logistiekconcurrent.nl Tel. 085 - 27 34 999 0658-1

Het vervoer geschiedt op de door sVa / Stichting Vervoeradres ter griffie van de arr.rechtbank te Amsterdam en Rotterdam gedeponeerde algemene voorwaarden voor het afvalstoffenvervoer over de weg, laatste versie. Voor aansprakelijkheid vervoerder z.o.z. In de vracht is verzekering niet begrepen

AR 10912333

[redacted] handtekening transporteur voor ontvangst der [redacted] voor

4 BEGELEIDINGSBRIEF

BEWIJS VAN ONTVANGST (B1) (retour naar ontdoener)
Verplicht te gebruiken voor transport van afvalstoffen

POUW
THEO POUW GROEP

Theo Pouw bv
Isotopenweg 21
Isotopenweg 29
3542 AS Utrecht
Tel. 030 24 25 262
info@theopouw.nl

Theo Pouw bv
Vestiging Lelystad
Asfaltstraat 25
8211 AC Lelystad
Tel. 088 02 29 361
lelystad@theopouw.nl

Theo Pouw
Secundaire Bouwstoffen bv
Kwelderweg 15
9979 XN Eemshaven
Spikerboor 19
8491 PB Akkrum
Tel. 0596 548 900
eemshaven@theopouw.nl
akkrum@theopouw.nl

Theo Pouw
Secundaire Bouwstoffen Weert bv
Wetering 2
6002 SM Weert
Tel. 0495 583 330
weert@theopouw.nl

Postadres: Postbus 40329, 3504 AC Utrecht www.theopouw.nl

1

1 ☐ (primaire) ontdoener 2 ☐ ontvanger 3 ☐ handelaar 4 ☐ bemiddelaar

afzender: GEM Crailo B.V.
straat + nr: Nieuwe Crailoseweg 103
postc. + woonpl.: 1222 AB Hilversum
VIHB-nummer:

2

factuuradres: Dura Vermeer Infra Milieu BV
postbus of straat + nr: Postbus 577
postc. + woonpl.: 2130 AN HOOFDDORP

3A

ontdoener: GEM Crailo B.V.
straat + nr: Nieuwe Crailoseweg 103
postc. + woonpl.: 1222 AB Hilversum

3B

locatie van herkomst: HILVERSUM AMERSFOORTSESTR
straat + nr: AMERSFOORTSESTRAATWEG
postc. + woonpl.: 1222 AB HILVERSUM
datum aanvang transport:

4A

uitbesteed vervoerder: G. v.d. Kamp
straat + nr: [illegible]
postc. + woonpl.: 377 [illegible] 56 [illegible]
VIHB-nummer: [illegible]

4B

locatie van bestemming: THEO POUW BV
straat + nr: ISOTOPENWEG 29
postc. + woonpl.: 3542 AS UTRECHT
datum ontvangst transport: 22-3-2022

5

getransporteerd door: 1 ☐ afzender 2 ☐ ontdoener 3 ☐ ontvanger 4 ☐ inzamelaar 5 ☐ vervoerder 6 ☐ uitbesteed vervoerder (vak 4a)

ontvanger/inzamelaar/vervoerder: Theo Pouw BV
straat + nr: Isotopenweg 29
postc. + woonpl.: 3542 AS UTRECHT

VIHB-nummer: 500037VIHB
kenteken: 58-BPD-4

route-inzameling ☐ ja ☐ nee
routelijst bijsluiten (zie toelichting)
inzamelaarsregeling ☐ ja ☐ nee
repeterende vrachten ☐ ja ☐ nee
zie toelichting

6

afvalstroomnummer	gebruikelijke benaming van de afvalstoffen	aantal/ verpakking	eural code	verw. meth.	geschatte hoeveelheid (kg)	gewogen hoeveelheid (kg)
062512200469	Verontr. grond (org & anorg)		170504	D05		
	Deel 3					

!! STEEKPROEF !!

11245
Dura Vermeer Infra Milieu BV
Postbus 577
2130 AN HOOFDDORP

AFHAAL / LEVERBON
Weegbonnummer: 11000100307138
Datum: 22-03-2022
Begeleidingsbrief:
Kenteken/wagennr.: 58BPD4
Vervoerder: G. van de Kamp
Product: WGI201
Verontr. grond (org & anorg)

Contractnummer: 10523238
Ordernummer: 10524673 Type: SO
Bestemming: HILVERSUM AMERSFOORTSESTRAATWEG
AMERSFOORTSESTRAATWEG
1222 AB HILVERSUM

Certificaat:
Toepassing:

Afvalstr.: 062512200469
Vergunning: 06251

Weging 1: 18.640 kg (Pt) 06:55
Weging 2: 54.040 kg 13:21
Netto: 35.400 kg Inkomend

Het vervoer geschiedt op de door sVa / Stichting Vervoeradres ter griffie van de arr.rechtbank te Amsterdam en Rotterdam gedeponeerde algemene voorwaarden voor het afvalstoffenvervoer over de weg, laatste versie. Voor aansprakelijkheid vervoerder z.o.z. In de vracht is verzekering niet begrepen

AR 10912334

[redacted] handtekening transporteur voor ontvangst der ze[redacted] [redacted]) voor

De begeleidingsbrief dient naar waarheid ingevuld te worden en is alleen geldig als de verplichte (donkere) velden zijn ingevuld en de handtekeningen zijn geplaatst door daartoe bevoegde personen. De donker gearceerde velden zijn soms, afhankelijk van de omstandigheden, verplicht (zie toelichting op de achterzijde van dit formulier)

version 7.0 28/01/19
Nabestellen: www.logistiekconcurrent.nl Tel. 085 - 27 34 999 0658-1

DURAVERMEER

	Project	**Bs Crailo Laren**				**Bestekspost**			Partijkeuring		
	Materiaal	**verontr. Grond (org &anorg)**							Afvalstroomnummer	0625[redacted]	
	Referentie	**221006**							Euralcode	170504	
	Gewijzigd op datum:	**28-03-2022**							verwerkingsmethode	D05	
	Gewijzigd door:	**EG**							meldingsnummer		
aantal	Bon nummer	Datum aanvoer	transporteur	kenteken	Afkomstig	bestemming	Soort Materiaal	hoeveelheid ton	Witte bon aanwezig	rose bon ontdoener aanwezig	Weegbon aanwezig
									ja / nee	**ja / nee**	**ja / nee**
1	AR10891018	28-03-2022	[redacted]	73-BDL-4	N74	[redacted]	Verontr. Grond. (org & anorg)	**34,6**	**Ja**	**Ja**	**Ja**
2	AR10891019	28-03-2022	[redacted]	33-BFF-4	N74	[redacted]	Verontr. Grond. (org & anorg)	**33,34**	**Ja**	**Ja**	**Ja**
3	AR10891020	28-03-2022	G vd [redacted]	58-BPD-4	N74	[redacted]	Verontr. Grond. (org & anorg)	**34**	**Ja**	**Ja**	**Ja**
4	AR10891021	28-03-2022	[redacted]	92-BJH-4	N74	[redacted]	Verontr. Grond. (org & anorg)	**32,28**	**Ja**	**Ja**	**Ja**
5	AR10891022	29-03-2022	[redacted]	57-BKR-6	N74	[redacted]	Verontr. Grond. (org & anorg)	**36**	**Ja**	**Ja**	**Ja**
6	AR10891023	29-03-2022	[redacted]	92-BJH-4	N74	[redacted]	Verontr. Grond. (org & anorg)	**31,28**	**Ja**	**Ja**	**Ja**
7	AR10891024	29-03-2022	[redacted]	33-BFF-4	N74	[redacted]	Verontr. Grond. (org & anorg)	**33,54**	**Ja**	**Ja**	**Ja**
8	AR10891025	29-03-2022	[redacted]	57-BKR-6	N74	[redacted]	Verontr. Grond. (org & anorg)	**36,66**	**Ja**	**Ja**	**Ja**
	Totaal ton							**271,70**			

4 BEGELEIDINGSBRIEF

BEWIJS VAN ONTVANGST (B1) (retour naar ontdoener)
Verplicht te gebruiken voor transport van afvalstoffen

Theo Pouw bv
Isotopenweg 21
Isotopenweg 29
3542 AS Utrecht
Tel. 030 24 25 262
info@theopouw.nl

Theo Pouw bv
Vestiging Lelystad
Asfaltstraat 25
8211 AC Lelystad
Tel. 088 02 29 361
lelystad@theopouw.nl

Theo Pouw
Secundaire Bouwstoffen bv
Kwelderweg 15
9979 XN Eemshaven
Spikerboor 19
8491 PB Akkrum
Tel. 0596 548 900
eemshaven@theopouw.nl
akkrum@theopouw.nl

Theo Pouw
Secundaire Bouwstoffen Weert bv
Wetering 2
6002 SM Weert
Tel. 0495 583 330
weert@theopouw.nl

Postadres: Postbus 40329, 3504 AC Utrecht www.theopouw.nl

1

1 ☐ (primaire) ontdoener 2 ☐ ontvanger 3 ☐ handelaar 4 ☐ bemiddelaar

afzender: GEM Crailo B.V.
straat + nr: Nieuwe Crailoseweg 103
postc. + woonpl.: 1222 AB Hilversum
VIHB-nummer:

2

factuuradres: Dura Vermeer Infra Milieu BV
postbus of straat + nr: Postbus 577
postc. + woonpl.: 2130 AN HOOFDDORP

3A

ontdoener: GEM Crailo B.V.
straat + nr: Nieuwe Crailoseweg 103
postc. + woonpl.: 1222 AB Hilversum

3B

locatie van herkomst: HILVERSUM AMERSFOORTSESTR
straat + nr: AMERSFOORTSESTRAATWEG
postc. + woonpl.: 1222 AB HILVERSUM
datum aanvang transport: 28-03-22

4A

uitbesteed vervoerder:
straat + nr:
postc. + woonpl.:
VIHB-nummer:

4B

locatie van bestemming: THEO POUW BV
straat + nr: ISOTOPENWEG 29
postc. + woonpl.: 3542 AS UTRECHT
datum ontvangst transport: 28-03-22

5

getransporteerd door: 1 ☐ afzender 2 ☐ ontdoener 3 ☐ ontvanger 4 ☐ inzamelaar 5 ☐ vervoerder 6 ☐ uitbesteed vervoerder (zie 4a)

ontvanger/inzamelaar/vervoerder: Theo Pouw BV
straat + nr: Isotopenweg 29
postc. + woonpl.: 3542 AS UTRECHT
VIHB-nummer: 500037VIHB
kenteken: 73 BDL 4

route-inzameling ☐ ja ☐ nee
routelijst bijsluiten (zie toelichting)
inzamelaarsregeling ☐ ja ☐ nee
repeterende vrachten ☐ ja ☐ nee
zie toelichting

6

afvalstroomnummer	gebruikelijke benaming van de afvalstoffen	aantal/ verpakking	eural code	verw. meth.	geschatte hoeveelheid (kg)	gewogen hoeveelheid (kg)
062512200469	Verontr. grond (org & anorg)		170504	D05		
	Depot N74					

11245
Dura Vermeer Infra Milieu BV
Postbus 577
2130 AN HOOFDDORP

AFHAAL / LEVERBON

Weegbonnummer: I1000100308990
Datum: 28-03-2022
Begeleidingsbrief:
Kenteken/wagennr.: 73BDL4
Vervoerder: Theo Pouw BV
Product: WGI201
Verontr. grond (org & anorg)

Contractnummer: 10523238
Ordernummer: 10527454 Type: SO
Bestemming: HILVERSUM AMERSFOORTSESTRAATWEG
AMERSFOORTSESTRAATWEG
1222 AB HILVERSUM

Certificaat:
Toepassing:

Afvalstr.: 062512200469
Vergunning: 06251

Weging 1: 17.820 kg (Pt) 07:29
Weging 2: 52.420 kg 14:56
Netto: 34.600 kg Inkomend

De begeleidingsbrief dient naar waarheid ingevuld te worden en is alleen geldig als de verplichte (donkere) velden zijn ingevuld en de handtekeningen zijn geplaatst door zijn soms, afhankelijk van de omstandigheden, verplicht (zie toelichting op de achterzijde van dit formulier) daartoe bevoegde personen. De donker gearceerde velden

0658-1 Tel. 085 - 27 34 999

version 7.0 28/01/19
Nabestellen: www.logistiekconcurrent.nl

Het vervoer geschiedt op de door sVa / Stichting Vervoeradres ter griffie van de arr.rechtbank te Amsterdam en Rotterdam gedeponeerde algemene voorwaarden voor het afvalstoffenvervoer over de weg, laatste versie. Voor aansprakelijkheid vervoerder z.o.z. In de vracht is verzekering niet begrepen

AR 1039018

4 BEGELEIDINGSBRIEF

BEWIJS VAN ONTVANGST (B1) (retour naar ontdoener)
Verplicht te gebruiken voor transport van afvalstoffen

THEO POUW GROEP

Theo Pouw bv
Isotopenweg 21
Isotopenweg 29
3542 AS Utrecht
Tel. 030 24 25 262
info@theopouw.nl

Theo Pouw bv
Vestiging Lelystad
Asfaltstraat 25
8211 AC Lelystad
Tel. 088 02 29 361
lelystad@theopouw.nl

Theo Pouw
Secundaire Bouwstoffen bv
Kwelderweg 15
9979 XN Eemshaven
Spikerboor 19
8491 PB Akkrum
Tel. 0596 548 900
eemshaven@theopouw.nl
akkrum@theopouw.nl

Theo Pouw
Secundaire Bouwstoffen Weert bv
Wetering 2
6002 SM Weert
Tel. 0495 583 330
weert@theopouw.nl

Postadres: Postbus 40329, 3504 AC Utrecht www.theopouw.nl

109

1

1 ☐ (primaire) ontdoener 2 ☐ ontvanger 3 ☐ handelaar 4 ☐ bemiddelaar

afzender: GEM Crailo B.V.
straat + nr: Nieuwe Crailoseweg 103
postc. + woonpl.: 1222 AB Hilversum
VIHB-nummer:

2

factuuradres: Dura Vermeer Infra Milieu BV
postbus of straat + nr: Postbus 577
postc. + woonpl.: 2130 AN HOOFDDORP

3A

ontdoener: GEM Crailo B.V.
straat + nr: Nieuwe Crailoseweg 103
postc. + woonpl.: 1222 AB Hilversum

3B

locatie van herkomst: HILVERSUM AMERSFOORTSESTR
straat + nr: AMERSFOORTSESTRAATWEG
postc. + woonpl.: 1222 AB HILVERSUM
datum aanvang transport: 28-3-2022

4A

uitbesteed vervoerder: schuiteman
straat + nr: Hermesweg 26
postc. + woonpl.: Barneveld
VIHB-nummer: GL 529560 UXHL

4B

locatie van bestemming: THEO POUW BV
straat + nr: ISOTOPENWEG 29
postc. + woonpl.: 3542 AS UTRECHT
datum ontvangst transport: 28-3-2022

5

getransporteerd door: 1 ☐ afzender 2 ☐ ontdoener 3 ☐ ontvanger 4 ☐ inzamelaar 5 ☒ vervoerder 6 ☐ uitbesteed vervoerder

ontvanger/inzamelaar/vervoerder: Theo Pouw BV
straat + nr: Isotopenweg 29
postc. + woonpl.: 3542 AS UTRECHT

VIHB-nummer: 500037VIHB
kenteken: 33 BFF-4

route-inzameling ☐ ja ☒ nee
routelijst bijsluiten (zie toelichting)
inzamelaarsregeling ☐ ja ☐ nee
repeterende vrachten ☐ ja ☒ nee
zie toelichting

6

afvalstroomnummer	gebruikelijke benaming van de afvalstoffen	aantal/ verpakking	eural code	verw. meth.	geschatte hoeveelheid (kg)	gewogen hoeveelheid (kg)
062512200469	Verontr. grond (org & anorg)		170504	D05		
	Depot N74					

!! STEEKPROEF !!

11245
Dura Vermeer Infra Milieu BV
Postbus 577
2130 AN HOOFDDORP

AFHAAL / LEVERBON
Weegbonnummer: 11000100308994
Datum: 28-03-2022
Begeleidingsbrief:
Kenteken/wagennr.: 33BFF4
Vervoerder: Schuiteman Transport BV
Product: WGI201
Verontr. grond (org & anorg)

Contractnummer: 10523238
Ordernummer: 10526418 Type: SO
Bestemming: HILVERSUM AMERSFOORTSESTRAATWEG
AMERSFOORTSESTRAATWEG
1222 AB HILVERSUM

Certificaat:
Toepassing:

Afvalstr.: 062512200469
Vergunning: 06251

Weging 1: 18.460 kg (Pt) 09:01
Weging 2: 51.800 kg 15:02

Netto: 33.340 kg Inkomend

Het vervoer geschiedt op de door sVa / Stichting Vervoeradres ter griffie van de arr.rechtbank te Amsterdam en Rotterdam gedeponeerde algemene voorwaarden voor het afvalstoffenvervoer over de weg, laatste versie. Voor aansprakelijkheid vervoerder z.o.z. In de vracht is verzekering niet begrepen

AF 10891019

[redacted] handtekening transporteur voor ontvangst der [redacted]) voor

De begeleidingsbrief dient naar waarheid ingevuld te worden en is alleen geldig als de verplichte (donkere) velden zijn ingevuld en de handtekeningen zijn geplaatst door daartoe bevoegde personen. De donker gearceerde velden zijn soms, afhankelijk van de omstandigheden, verplicht (zie toelichting op de achterzijde van dit formulier)

version 7.0 28/01/19
Nabestellen: www.logistiekconcurrent.nl Tel. 085 - 27 34 999 0658-1

4 BEGELEIDINGSBRIEF

BEWIJS VAN ONTVANGST (B1) (retour naar ontdoener)
Verplicht te gebruiken voor transport van afvalstoffen

POUW
THEO POUW GROEP

Theo Pouw bv
Isotopenweg 21
Isotopenweg 29
3542 AS Utrecht
Tel. 030 24 25 262
info@theopouw.nl

Theo Pouw bv
Vestiging Lelystad
Asfaltstraat 25
8211 AC Lelystad
Tel. 088 02 29 361
lelystad@theopouw.nl

Theo Pouw
Secundaire Bouwstoffen bv
Kwelderweg 15
9979 XN Eemshaven
Spikerboor 19
8491 PB Akkrum
Tel. 0596 548 900
eemshaven@theopouw.nl
akkrum@theopouw.nl

Theo Pouw
Secundaire Bouwstoffen Weert bv
Wetering 2
6002 SM Weert
Tel. 0495 583 330
weert@theopouw.nl

Postadres: Postbus 40329, 3504 AC Utrecht www.theopouw.nl

110

1

1 ☐ (primaire) ontdoener 2 ☐ ontvanger 3 ☐ handelaar 4 ☐ bemiddelaar

afzender: GEM Crailo B.V.
straat + nr: Nieuwe Crailoseweg 103
postc. + woonpl.: 1222 AB Hilversum
VIHB-nummer:

2

factuuradres: Dura Vermeer Infra Milieu BV
postbus of straat + nr: Postbus 577
postc. + woonpl.: 2130 AN HOOFDDORP

3A

ontdoener: GEM Crailo B.V.
straat + nr: Nieuwe Crailoseweg 103
postc. + woonpl.: 1222 AB Hilversum

3B

locatie van herkomst: HILVERSUM AMERSFOORTSESTR
straat + nr: AMERSFOORTSESTRAATWEG
postc. + woonpl.: 1222 AB HILVERSUM
datum aanvang transport:

4A

uitbesteed vervoerder: Gud Kamp
straat + nr: Straat
postc. + woonpl.:
VIHB-nummer: GL Straatbouwxx

4B

locatie van bestemming: THEO POUW BV
straat + nr: ISOTOPENWEG 29
postc. + woonpl.: 3542 AS UTRECHT
datum ontvangst transport: 28-3-2021

5

getransporteerd door: 1 ☐ afzender 2 ☐ ontdoener 3 ☐ ontvanger 4 ☐ inzamelaar 5 ☒ vervoerder 6 ☐ uitbesteed vervoerder (vak 4a)

ontvanger/inzamelaar/vervoerder: Theo Pouw BV
straat + nr: Isotopenweg 29
postc. + woonpl.: 3542 AS UTRECHT

VIHB-nummer: 500037VIHB
kenteken: SP-BPD-4

route-inzameling ☐ ja ☒ nee
routelijst bijsluiten (zie toelichting)
inzamelaarsregeling ☐ ja ☒ nee
repeterende vrachten ☐ ja ☒ nee
zie toelichting

6

afvalstroomnummer	gebruikelijke benaming van de afvalstoffen	aantal/ verpakking	eural code	verw. meth.	geschatte hoeveelheid (kg)	gewogen hoeveelheid (kg)
062512200469	Verontr. grond (org & anorg)		170504	D05		
	Deel N74					

11245
Dura Vermeer Infra Milieu BV
Postbus 577
2130 AN HOOFDDORP

AFHAAL / LEVERBON
Weegbonnummer: 11000100309006
Datum: 28-03-2022
Begeleidingsbrief:
Kenteken/wagennr.: 58BPD4
Vervoerder: G. van de Kamp
Product: WGI201
Verontr. grond (org & anorg)

Contractnummer: 10523238
Ordernummer: 10526418 Type: SO
Bestemming: HILVERSUM AMERSFOORTSESTRAATWEG
AMERSFOORTSESTRAATWEG
1222 AB HILVERSUM

Certificaat:
Toepassing:

Afvalstr.: 062512200469
Vergunning: 06251

Weging 1: 18.640 kg (Pt) 06:55
Weging 2: 52.640 kg 15:16
Netto: 34.000 kg Inkomend

Het vervoer geschiedt op de door sVa / Stichting Vervoeradres ter griffie van de arr.rechtbank te Amsterdam en Rotterdam gedeponeerde algemene voorwaarden voor het afvalstoffenvervoer over de weg, laatste versie. Voor aansprakelijkheid vervoerder z.o.z. in de vracht is verzekering niet begrepen

AR 10391020

[redacted]

De begeleidingsbrief dient naar waarheid ingevuld te worden en is alleen geldig als de verplichte (donkere) velden zijn ingevuld en de handtekeningen zijn geplaatst door daartoe bevoegde personen. De donker gearceerde velden zijn soms, afhankelijk van de omstandigheden, verplicht (zie toelichting op de achterzijde van dit formulier)

version 7.0 28/01/19
Nabestellen: www.logistiekconcurrent.nl Tel. 085 - 27 34 999 0658-1

4 BEGELEIDINGSBRIEF

BEWIJS VAN ONTVANGST (B1) (retour naar ontdoener)
Verplicht te gebruiken voor transport van afvalstoffen

Theo Pouw bv
Isotopenweg 21
Isotopenweg 29
3542 AS Utrecht
Tel. 030 24 25 262
info@theopouw.nl

Theo Pouw bv
Vestiging Lelystad
Asfaltstraat 25
8211 AC Lelystad
Tel. 088 02 29 361
lelystad@theopouw.nl

Theo Pouw
Secundaire Bouwstoffen bv
Kwelderweg 15
9979 XN Eemshaven
Spikerboor 19
8491 PB Akkrum
Tel. 0596 548 900
eemshaven@theopouw.nl
akkrum@theopouw.nl

Theo Pouw
Secundaire Bouwstoffen Weert bv
Wetering 2
6002 SM Weert
Tel. 0495 583 330
weert@theopouw.nl

Postadres: Postbus 40329, 3504 AC Utrecht www.theopouw.nl

1

1 ☐ (primaire) ontdoener 2 ☐ ontvanger 3 ☐ handelaar 4 ☐ bemiddelaar

afzender: GEM Crailo B.V.
straat + nr: Nieuwe Crailoseweg 103
postc. + woonpl.: 1222 AB Hilversum
VIHB-nummer:

2

factuuradres: Dura Vermeer Infra Milieu BV
postbus of straat + nr: Postbus 577
postc. + woonpl.: 2130 AN HOOFDDORP

3A

ontdoener: GEM Crailo B.V.
straat + nr: Nieuwe Crailoseweg 103
postc. + woonpl.: 1222 AB Hilversum

3B

locatie van herkomst: HILVERSUM AMERSFOORTSESTR
straat + nr: AMERSFOORTSESTRAATWEG
postc. + woonpl.: 1222 AB HILVERSUM
datum aanvang transport:

4A

uitbesteed vervoerder:
straat + nr:
postc. + woonpl.:
VIHB-nummer:

4B

locatie van bestemming: THEO POUW BV
straat + nr: ISOTOPENWEG 29
postc. + woonpl.: 3542 AS UTRECHT
datum ontvangst transport:

5

getransporteerd door: 1 ☐ afzender 2 ☐ ontdoener 3 ☐ ontvanger 4 ☐ inzamelaar 5 ☐ vervoerder 6 ☐ uitbesteed vervoerder (zie 4a)

ontvanger/inzamelaar/vervoerder: Theo Pouw BV
straat + nr: Isotopenweg 29
postc. + woonpl.: 3542 AS UTRECHT
VIHB-nummer: 500037VIHB
kenteken:

route-inzameling ☐ ja ☐ nee
routelijst bijsluiten (zie toelichting)
inzamelaarsregeling ☐ ja ☐ nee
repeterende vrachten ☐ ja ☐ nee
zie toelichting

6

afvalstroomnummer	gebruikelijke benaming van de afvalstoffen	aantal/ verpakking	eural code	verw. meth.	geschatte hoeveelheid (kg)	gewogen hoeveelheid (kg)
062512200469	Verontr. grond (org & anorg)		170504	D05		
	Diesel N74					

!! STEEKPROEF !!

11245
Dura Vermeer Infra Milieu BV
Postbus 577
2130 AN HOOFDDORP

AFHAAL / LEVERBON

Weegbonnummer: I1000100309009
Datum: 28-03-2022
Begeleidingsbrief:
Kenteken/wagennr.: 92BJH4
Vervoerder: Schuiteman Transport BV
Product: WGI201
Verontr. grond (org & anorg)

Contractnummer: 10523238
Ordernummer: 10526418 Type: SO
Bestemming: HILVERSUM AMERSFOORTSESTRAATWEG
AMERSFOORTSESTRAATWEG
1222 AB HILVERSUM

Certificaat:
Toepassing:

Afvalstr.: 062512200469
Vergunning: 06251

Weging 1: 20.020 kg (Pt) 06:17
Weging 2: 52.300 kg 15:19
Netto: 32.280 kg Inkomend

De begeleidingsbrief dient naar waarheid ingevuld te worden en is alleen geldig als de verplichte (donkere) velden zijn ingevuld en de handtekeningen zijn geplaatst door daartoe bevoegde personen. De donker gearceerde velden zijn soms, afhankelijk van de omstandigheden, verplicht (zie toelichting op de achterzijde van dit formulier)

Het vervoer geschiedt op de door sVa / Stichting Vervoeradres ter griffie van de arr.rechtbank te Amsterdam en Rotterdam gedeponeerde algemene voorwaarden voor het afvalstoffenvervoer over de weg, laatste versie. Voor aansprakelijkheid vervoerder z.o.z. in de vracht is verzekering niet begrepen

AF 10891021

4 BEGELEIDINGSBRIEF

BEWIJS VAN ONTVANGST (B1) (retour naar ontdoener)
Verplicht te gebruiken voor transport van afvalstoffen

112

THEO POUW GROEP

Theo Pouw bv
Isotopenweg 21
Isotopenweg 29
3542 AS Utrecht
Tel. 030 24 25 262
info@theopouw.nl

Theo Pouw bv
Vestiging Lelystad
Asfaltstraat 25
8211 AC Lelystad
Tel. 088 02 29 361
lelystad@theopouw.nl

Theo Pouw
Secundaire Bouwstoffen bv
Kwelderweg 15
9979 XN Eemshaven
Spikerboor 19
8491 PB Akkrum
Tel. 0596 548 900
eemshaven@theopouw.nl
akkrum@theopouw.nl

Theo Pouw
Secundaire Bouwstoffen Weert bv
Wetering 2
6002 SM Weert
Tel. 0495 583 330
weert@theopouw.nl

Postadres: Postbus 40329, 3504 AC Utrecht www.theopouw.nl

De begeleidingsbrief dient naar waarheid ingevuld te worden en is alleen geldig als de verplichte (donkere) velden zijn ingevuld en de handtekeningen zijn geplaatst door zijn soms, afhankelijk van de omstandigheden, verplicht (zie toelichting op de achterzijde van dit formulier) daartoe bevoegde personen. De donker gearceerde velden

1

1 ☐ (primaire) ontdoener 2 ☐ ontvanger 3 ☐ handelaar 4 ☐ bemiddelaar

afzender: GEM Crailo B.V.
straat + nr: Nieuwe Crailoseweg 103
postc. + woonpl.: 1222 AB Hilversum
VIHB-nummer:

2

factuuradres: Dura Vermeer Infra Milieu BV
postbus of straat + nr: Postbus 577
postc. + woonpl.: 2130 AN HOOFDDORP

3A

ontdoener: GEM Crailo B.V.
straat + nr: Nieuwe Crailoseweg 103
postc. + woonpl.: 1222 AB Hilversum

3B

locatie van herkomst: HILVERSUM AMERSFOORTSESTR
straat + nr: AMERSFOORTSESTRAATWEG
postc. + woonpl.: 1222 AB HILVERSUM
datum aanvang transport: 29-3-2022

4A

uitbesteed vervoerder:
straat + nr:
postc. + woonpl.:
VIHB-nummer:

4B

locatie van bestemming: THEO POUW BV
straat + nr: ISOTOPENWEG 29
postc. + woonpl.: 3542 AS UTRECHT
datum ontvangst transport:

5

getransporteerd door: 1 ☐ afzender 2 ☐ ontdoener 3 ☐ ontvanger 4 ☐ inzamelaar 5 ☐ vervoerder 6 ☐ uitbesteed vervoerder (vul in 6)

ontvanger/inzamelaar/vervoerder: Theo Pouw BV
straat + nr: Isotopenweg 29
postc. + woonpl.: 3542 AS UTRECHT
VIHB-nummer: 500037VIHB
kenteken: BJ-SK-6

route-inzameling ☐ ja ☐ nee
routelijst bijsluiten (zie toelichting)
inzamelaarsregeling ☐ ja ☐ nee
repeterende vrachten ☐ ja ☐ nee
zie toelichting

6

afvalstroomnummer	gebruikelijke benaming van de afvalstoffen	aantal/ verpakking	eural code	verw. meth.	geschatte hoeveelheid (kg)	gewogen hoeveelheid (kg)
062512200469	Verontr. grond (org & anorg)		170504	D05	36.000	
	N74 Depot					

11245
Dura Vermeer Infra Milieu BV
Postbus 577
2130 AN HOOFDDORP

AFHAAL / LEVERBON

Weegbonnummer: I1000100309127
Datum: 29-03-2022
Begeleidingsbrief:
Kenteken/wagennr.: 57BKR6
Vervoerder: Theo Pouw BV
Product: WGI201
Verontr. grond (org & anorg)

Contractnummer: 10523238
Ordernummer: 10527961 Type: SO
Bestemming: HILVERSUM AMERSFOORTSESTRAATWEG
AMERSFOORTSESTRAATWEG
1222 AB HILVERSUM

Certificaat:
Toepassing:

Afvalstr.: 062512200469
Vergunning: 06251

Weging 1: 16.900 kg (Pt) 06:07
Weging 2: 52.900 kg 07:53

Netto: 36.000 kg Inkomend

Het vervoer geschiedt op de door sVa / Stichting Vervoeradres ter griffie van de arr.rechtbank te Amsterdam en Rotterdam gedeponeerde algemene voorwaarden voor het afvalstoffenvervoer over de weg, laatste versie. Voor aansprakelijkheid vervoerder z.o.z. In de vracht is verzekering niet begrepen

AR 10391022

[redacted]

version 7.0 28/01/19
Nabestellen: www.logistiekconcurrent.nl Tel. 085 - 27 34 999 0658-1
logistiek concurrent.nl

4 BEGELEIDINGSBRIEF

BEWIJS VAN ONTVANGST (B1) (retour naar ontdoener)
Verplicht te gebruiken voor transport van afvalstoffen

POUW
THEO POUW GROEP

(113)

Theo Pouw bv
Isotopenweg 21
Isotopenweg 29
3542 AS Utrecht
Tel. 030 24 25 262
info@theopouw.nl

Theo Pouw bv
Vestiging Lelystad
Asfaltstraat 25
8211 AC Lelystad
Tel. 088 02 29 361
lelystad@theopouw.nl

Theo Pouw
Secundaire Bouwstoffen bv
Kwelderweg 15
9979 XN Eemshaven
Spikerboor 19
8491 PB Akkrum
Tel. 0596 548 900
eemshaven@theopouw.nl
akkrum@theopouw.nl

Theo Pouw
Secundaire Bouwstoffen Weert bv
Wetering 2
6002 SM Weert
Tel. 0495 583 330
weert@theopouw.nl

Postadres: Postbus 40329, 3504 AC Utrecht www.theopouw.nl

1

1 ☐ (primaire) ontdoener 2 ☐ ontvanger 3 ☐ handelaar 4 ☐ bemiddelaar

afzender: GEM Crailo B.V.
straat + nr: Nieuwe Crailoseweg 103
postc. + woonpl.: 1222 AB Hilversum
VIHB-nummer:

2

factuuradres: Dura Vermeer Infra Milieu BV
postbus of straat + nr: Postbus 577
postc. + woonpl.: 2130 AN HOOFDDORP

3A

ontdoener: GEM Crailo B.V.
straat + nr: Nieuwe Crailoseweg 103
postc. + woonpl.: 1222 AB Hilversum

3B

locatie van herkomst: HILVERSUM AMERSFOORTSESTR
straat + nr: AMERSFOORTSESTRAATWEG
postc. + woonpl.: 1222 AB HILVERSUM
datum aanvang transport: 29-3-22

4A

uitbesteed vervoerder: [illegible]
straat + nr: [illegible]
postc. + woonpl.: [illegible]
VIHB-nummer: [illegible]

4B

locatie van bestemming: THEO POUW BV
straat + nr: ISOTOPENWEG 29
postc. + woonpl.: 3542 AS UTRECHT
datum ontvangst transport: !! STEEKPROEF !!

5

getransporteerd door: 1 ☐ afzender 2 ☐ ontdoener 3 ☐ ontvanger 4 ☐ inzamelaar 5 ☐ vervoerder 6 ☐ uitbesteed vervoerder (vak 4a)

ontvanger/inzamelaar/vervoerder: Theo Pouw BV
straat + nr: Isotopenweg 29
postc. + woonpl.: 3542 AS UTRECHT

VIHB-nummer: 500037VIHB
kenteken: [illegible]

route-inzameling ☐ ja ☒ nee
routelijst bijsluiten (zie toelichting)
inzamelaarsregeling ☐ ja ☐ nee
repeterende vrachten ☐ ja ☒ nee
zie toelichting

6

afvalstroomnummer	gebruikelijke benaming van de afvalstoffen	aantal/ verpakking	eural code	verw. meth.	geschatte hoeveelheid (kg)	gewogen hoeveelheid (kg)
[illegible]	Verontr. grond (org & anorg)		170504	D05		

Weegbonnummer: 11008100389134
Datum: 29-03-2022
Begeleidingsbrief:
Kenteken/wagennr.: 92BJH4
Product: WGI201
Contractnummer: 10523238
Ordernummer: 10527961 Type: EO
Bestemming: HILVERSUM AMERSFOORTSESTRAATWEG
AMERSFOORTSESTRAATWEG
1222 AB HILVERSUM
Certificaat:
Toepassing:

Het vervoer geschiedt op de door sVa / Stichting Vervoeradres ter griffie van de arr.rechtbank te Amsterdam en Rotterdam gedeponeerde algemene voorwaarden voor het afvalstoffenvervoer over de weg, laatste versie. Voor aansprakelijkheid vervoerder z.o.z. In de vracht is verzekering niet begrepen

AR 10891023

[redacted]

De begeleidingsbrief dient naar waarheid ingevuld te worden en is alleen geldig als de verplichte (donkere) velden zijn ingevuld en de handtekeningen zijn geplaatst door daartoe bevoegde personen. De donker gearceerde velden zijn soms, afhankelijk van de omstandigheden, verplicht (zie toelichting op de achterzijde van dit formulier)

version 7.0 28/01/19
Nabestellen: www.logistiekconcurrent.nl Tel. 085 - 27 34 999 0658-1

4 BEGELEIDINGSBRIEF

BEWIJS VAN ONTVANGST (B1) (retour naar ontdoener)
Verplicht te gebruiken voor transport van afvalstoffen

Theo Pouw bv
Isotopenweg 21
Isotopenweg 29
3542 AS Utrecht
Tel. 030 24 25 262
info@theopouw.nl

Theo Pouw bv
Vestiging Lelystad
Asfaltstraat 25
8211 AC Lelystad
Tel. 088 02 29 361
lelystad@theopouw.nl

Theo Pouw
Secundaire Bouwstoffen bv
Kwelderweg 15
9979 XN Eemshaven
Spikerboor 19
8491 PB Akkrum
Tel. 0596 548 900
eemshaven@theopouw.nl
akkrum@theopouw.nl

Theo Pouw
Secundaire Bouwstoffen Weert bv
Wetering 2
6002 SM Weert
Tel. 0495 583 330
weert@theopouw.nl

Postadres: Postbus 40329, 3504 AC Utrecht www.theopouw.nl

114

1

1 ☐ (primaire) ontdoener 2 ☐ ontvanger 3 ☐ handelaar 4 ☐ bemiddelaar

afzender: GEM Crailo B.V.
straat + nr: Nieuwe Crailoseweg 103
postc. + woonpl.: 1222 AB Hilversum
VIHB-nummer:

2

factuuradres: Dura Vermeer Infra Milieu BV
postbus of straat + nr: Postbus 577
postc. + woonpl.: 2130 AN HOOFDDORP

3A

ontdoener: GEM Crailo B.V.
straat + nr: Nieuwe Crailoseweg 103
postc. + woonpl.: 1222 AB Hilversum

3B

locatie van herkomst: HILVERSUM AMERSFOORTSESTR
straat + nr: AMERSFOORTSESTRAATWEG
postc. + woonpl.: 1222 AB HILVERSUM
datum aanvang transport: 29 - 3 - 2022

4A

uitbesteed vervoerder: Schuiteman
straat + nr: Nieuwe Crailoseweg 26
postc. + woonpl.: Bunschoten
VIHB-nummer: GL 32-gsbo VX HX

4B

locatie van bestemming: THEO POUW BV
straat + nr: ISOTOPENWEG 29
postc. + woonpl.: 3542 AS UTRECHT
datum ontvangst transport: 29 - 3 - 2022

5

getransporteerd door: 1 ☐ afzender 2 ☐ ontdoener 3 ☐ ontvanger 4 ☐ inzamelaar 5 ☐ vervoerder 6 ☐ uitbesteed (zie 4a)

ontvanger/inzamelaar/vervoerder: Theo Pouw BV
straat + nr: Isotopenweg 29
postc. + woonpl.: 3542 AS UTRECHT
VIHB-nummer: 500037VIHB
kenteken: 33-BFF-4

route-inzameling ☐ ja ☐ nee
routelijst bijsluiten (zie toelichting)
inzamelaarsregeling ☐ ja ☐ nee
repeterende vrachten ☐ ja ☐ nee
zie toelichting

6

afvalstroomnummer	gebruikelijke benaming van de afvalstoffen	aantal/ verpakking	eural code	verw. meth.	geschatte hoeveelheid (kg)	gewogen hoeveelheid (kg)
062512200469	Verontr. grond (org & anorg)		170504	D05		
	N7-Depot					

52000

11245
Dura Vermeer Infra Milieu BV
Postbus 577
2130 AN HOOFDDORP

AFHAAL / LEVERBON

Weegbonnummer: I1000100309172
Datum: 29-03-2022
Begeleidingsbrief:
Kenteken/wagennr.: 33BFF4
Vervoerder: Schuiteman Transport BV
Product: WGI201
Verontr. grond (org & anorg)

Contractnummer: 10523238
Ordernummer: 10527961 Type: SO
Bestemming: HILVERSUM AMERSFOORTSESTRAATWEG
AMERSFOORTSESTRAATWEG
1222 AB HILVERSUM

Certificaat:
Toepassing:

Afvalstr.: 062512200469
Vergunning: 06251

Weging 1: 18.460 kg (Pt) 09:01
Weging 2: 52.000 kg (Pt) 08:44
Netto: 33.540 kg Inkomend

Het vervoer geschiedt op de door sVa / Stichting Vervoeradres ter griffie van de arr.rechtbank te Amsterdam en Rotterdam gedeponeerde algemene voorwaarden voor het afvalstoffenvervoer over de weg, laatste versie. Voor aansprakelijkheid vervoerder z.o.z. In de vracht is verzekering niet begrepen

AR 10391024

[redacted] handtekening transporteur voor ontvangst der [redacted] voor

De begeleidingsbrief dient naar waarheid ingevuld te worden en is alleen geldig als de verplichte (donkere) velden zijn ingevuld en de handtekeningen zijn geplaatst door zijn soms, afhankelijk van de omstandigheden, verplicht (zie toelichting op de achterzijde van dit formulier) daartoe gevoegde personen. De donker gearceerde velden

0658-1 Tel. 085 - 27 34 999 Nabestellen: www.logistiekconcurrent.nl

version 7.0 28/01/19

logistiek concurrent.nl

4 BEGELEIDINGSBRIEF

BEWIJS VAN ONTVANGST (B1) (retour naar ontdoener)
Verplicht te gebruiken voor transport van afvalstoffen

(115)

pouw
THEO POUW GROEP

Theo Pouw bv
Isotopenweg 21
Isotopenweg 29
3542 AS Utrecht
Tel. 030 24 25 262
info@theopouw.nl

Theo Pouw bv
Vestiging Lelystad
Asfaltstraat 25
8211 AC Lelystad
Tel. 088 02 29 361
lelystad@theopouw.nl

Theo Pouw
Secundaire Bouwstoffen bv
Kwelderweg 15
9979 XN Eemshaven
Spikerboor 19
8491 PB Akkrum
Tel. 0596 548 900
eemshaven@theopouw.nl
akkrum@theopouw.nl

Theo Pouw
Secundaire Bouwstoffen Weert bv
Wetering 2
6002 SM Weert
Tel. 0495 583 330
weert@theopouw.nl

Postadres: Postbus 40329, 3504 AC Utrecht www.theopouw.nl

1

1 ☐ (primaire) ontdoener 2 ☐ ontvanger 3 ☐ handelaar 4 ☐ bemiddelaar

afzender: GEM Crailo B.V.
straat + nr: Nieuwe Crailoseweg 103
postc. + woonpl.: 1222 AB Hilversum
VIHB-nummer:

2

factuuradres: Dura Vermeer Infra Milieu BV
postbus of straat + nr: Postbus 577
postc. + woonpl.: 2130 AN HOOFDDORP

3A

ontdoener: GEM Crailo B.V.
straat + nr: Nieuwe Crailoseweg 103
postc. + woonpl.: 1222 AB Hilversum

3B

locatie van herkomst: HILVERSUM AMERSFOORTSESTR
straat + nr: AMERSFOORTSESTRAATWEG
postc. + woonpl.: 1222 AB HILVERSUM
datum aanvang transport: 29-3-2022

4A

uitbesteed vervoerder:
straat + nr:
postc. + woonpl.:
VIHB-nummer:

4B

locatie van bestemming: THEO POUW BV
straat + nr: ISOTOPENWEG 29
postc. + woonpl.: 3542 AS UTRECHT
datum ontvangst transport:

5

getransporteerd door: 1 ☐ afzender 2 ☐ ontdoener 3 ☐ ontvanger 4 ☐ inzamelaar 5 ☐ vervoerder 6 ☐ uitbesteed vervoerder (vak 4a)

ontvanger/inzamelaar/vervoerder: Theo Pouw BV
straat + nr: Isotopenweg 29
postc. + woonpl.: 3542 AS UTRECHT

VIHB-nummer: 500037VIHB
kenteken: 57-BKR6

route-inzameling ☐ ja ☐ nee
routelijst bijsluiten (zie toelichting)
inzamelaarsregeling ☐ ja ☐ nee
repeterende vrachten ☐ ja ☐ nee
zie toelichting

6

afvalstroomnummer	gebruikelijke benaming van de afvalstoffen	aantal/ verpakking	eural code	verw. meth.	geschatte hoeveelheid (kg)	gewogen hoeveelheid (kg)
062512200469	Verontr. grond (org & anorg)		170504	D05	[illegible]	
	N74 Dorp					

11245
Dura Vermeer Infra Milieu BV
Postbus 577
2130 AN HOOFDDORP

AFHAAL / LEVERBON
Weegbonnummer: 11000100309216
Datum: 29-03-2022
Begeleidingsbrief:
Kenteken/wagennr.: 57BKR6
Vervoerder: Theo Pouw BV
Product: WGI201
Verontr. grond (org & anorg)

Contractnummer: 10523238
Ordernummer: 10527961 Type: SO
Bestemming: HILVERSUM AMERSFOORTSESTRAATWEG
AMERSFOORTSESTRAATWEG
1222 AB HILVERSUM

Certificaat:
Toepassing:

Afvalstr.: 062512200469
Vergunning: 06251

Weging 1: 16.900 kg (Pt) 06:07
Weging 2: 53.560 kg 09:42

Netto: 36.660 kg Inkomend

Het vervoer geschiedt op de door sVa / Stichting Vervoeradres ter griffie van de arr.rechtbank te Amsterdam en Rotterdam gedeponeerde algemene voorwaarden voor het afvalstoffenvervoer over de weg, laatste versie. Voor aansprakelijkheid vervoerder z.o.z. in de vracht is verzekering niet begrepen

AX 10891025

[redacted] handtekening transporteur voor ontvangst der ze[redacted] [redacted]) voor

De begeleidingsbrief dient naar waarheid ingevuld te worden en is alleen geldig als de verplichte (donkere) velden zijn ingevuld en de handtekeningen zijn geplaatst door daartoe bevoegde personen. De donker gearceerde velden zijn soms, afhankelijk van de omstandigheden, verplicht (zie toelichting op de achterzijde van dit formulier)

version 7.0 28/01/19
Nabestellen: www.logistiekconcurrent.nl Tel. 085 - 27 34 999 0658-1

istiek® ncurrent.nl

CERTICON®
BODEMEXPERTS

Keplerlaan 14, 6716 BS Ede ◤ 0318 - 545 000
info@certicon.nl ◤ www.certicon.nl
IBAN NL22RABO0119328089 ◤ BIC RABONL2U
KvK 32071217 ◤ Btw NL 8118.45.874.B03

Gegevens partijkeuring

AP04 keuringen locatie N74 Crailo Depot 4

Opdrachtgever : **Sweco Nederland BV**
Contactpersoon : [redacted]
Projectnummer : **51006611**

Certicon rapportnummer : **P2022-0160**

Ede, 8 februari 2022

INHOUDSOPGAVE

- Monsternemingsplan en -formulier
- Locatiekaart
- Foto's
- Situatieschets
- Formulier zeefproef / bepaling dichtheid

Alleen vermenigvuldiging van de gehele rapportage is toegestaan

DAAR KAN JE WEL OP BOUWEN

MONSTERNEMINGSPLAN

Projectgegevens	RF98N 26102021
Opdrachtnummer Certicon	: P2022-0160
Projectnaam	: AP04 keuringen locatie N74 Crailo Depot 4
Projectnummer opdrachtgever	: 51006611
Keuringslocatie	: [redacted], [redacted] [redacted]
Contactpersoon locatie	[redacted] (Dura Vermeer)
Telefoon contactpersoon	: [redacted]
Naam opdrachtgever	: Sweco nederland B.V.
Contactpersoon opdrachtgever	[redacted]
Adres opdrachtgever	: Velperweg 26, [redacted]
Telefoon opdrachtgever	: [redacted]
Opdrachtgever is	: Intermediair
Doel monsterneming	: Het verkrijgen van een kwalitatief goed monster uit een statische partij, waarmee een zo betrouwbaar mogelijke uitspraak kan worden gedaan over het gehalte en/of het uitlooggedrag van de te onderzoeken parameters in de gehele partij.
Uitvoerende organisatie	: Certicon Kwaliteitskeuringen BV

Partijgegevens	
Partijnummer	: P2022-0160
Partijgrootte (totaal)	: 999 m³
Aantal deelpartijen	: 1
Maximale deelpartijgrootte	: 2000 ton
Deelpartij indeling	: n.v.t
Vorm van de partij / diepte van de partij	: Bepalen door opmeten in het veld
Wijze waarop materiaal beschikbaar is	: depot
Grondsoort / materiaal	: zand
Verwachte korrelgrootte D95<	: 10 mm
Bijzonderheden partij verwacht	: gezeefd over 15 mm
Bijzonderheden materiaal	: n.v.t
Bijmengingen verwacht	: Nee
Verwachte kwaliteit welke voldoet aan klasse	: Industrie & Hergebruik op basis van asbest
Veiligheidsklasse	: Geen
Veiligheidsmaatregelen	: alleen werken met basishygiëne

Monsterneming	
Type keuring	: Protocol 1001 veldwerk incl asbest methode I
Aantal grepen per (deel)partij	: 2*50 grepen in duplo
Minimale greepgrootte AP04	: 180 gr
Minimale monstergrootte AP04	: 9 kg
Minimale greepgrootte Asbest	: 500 gr
Minimale monstergrootte Asbest	: 25 kg terug te brengen tot 10 kg.ds d.m.v. nemen van grepen van 0,5 kg uit het mengmonster
Apparatuur	: Edelman 7 cm
Onderzoeksopzet	: Conform BBK
Wijze monsterneming	: Systematisch raster
Foto's nemen	: Ja, minimaal 3 stuks
Monstercodering	: M1-1 M1-2 M1-3 M1-4
Monsterverpakking	: Emmer 10 liter
Monstertransport en opslag	: Gekoeld in depot
Monsters aanleveren bij (binnen 24 uur na monstername)	: Depot laboratorium Klant nr Sweco 101219
Bijzonderheden	: Geen
Handelingskader PFAS	: Voor de bemonstering van PFAS gebruik maken van de " Handreiking PFAS bemonsteren", versie 1.0, d.d. 25 juni 2020.

Aanleveren aan lab	Monster	Analysepakket
SGS Environmental Analytics B.V.	M1-1	Regelt opdrachtgever
SGS Environmental Analytics B.V.	M1-2	Regelt opdrachtgever
SGS Environmental Analytics B.V.	M1-3	Regelt opdrachtgever (asbest)
SGS Environmental Analytics B.V.	M1-4	Regelt opdrachtgever (asbest)

Kwalitering monsternemingsplan

	Naam	Datum
Projectleider	[redacted]	1-2-2022
Monsternemer(s)	[redacted]	2-2-2022

Alleen vermenigvuldiging van de gehele rapportage is toegestaan

DAAR KAN JE WEL OP BOUWEN

MONSTERNEMINGSFORMULIER

Projectgegevens RF98N 26102021

Opdrachtnummer Certicon	:	P2022-0160
Projectnaam	:	AP04 keuringen locatie N74 Crailo Depot 4
Projectnummer opdrachtgever	:	51006611
Keuringslocatie	:	[redacted]
Contactpersoon locatie	:	[redacted] (Dura Vermeer)
Telefoon contactpersoon	:	[redacted]
Naam opdrachtgever	:	Sweco nederland B.V.
Uitvoerende organisatie	:	Certicon Kwaliteitskeuringen BV

Partijverkenning

Bijzonderheden partij aangetroffen	:	Geen
Bijmenging aangetroffen	:	sporadisch gebroken baksteen, sporadisch grindhoudend beton, <0,5% grind < 63 mm, sporadisch organisch materiaal, geen plastic, Sporadisch glas, aangetroffen
Vorm partij	:	depot
Is er asbestverdacht materiaal aangetroffen?	:	nee

Partijgegevens

Partijnummer	:	P2022-0160
Partijgrootte (totaal)	:	1714 ton
Partijgroote bepaald door	:	Opmeting in het veld
Deelpartij indeling	:	n.v.t
Aanduiding in veld achtergelaten	:	Nee
Maximale korrelgrootte D95<	:	10 mm bepaald door zeefproef
Veiligheidsklasse conform plan	:	Ja namelijk Geen
Veiligheidsmaatregelen	:	alleen werken met basishygiëne

Monsterneming

Type keuring	:	Protocol 1001 veldwerk incl asbest methode I
Wijze van monsterneming	:	Systematisch raster
Minimale greepgrootte AP04	:	180 gr
Minimale monstergrootte AP04	:	9 kg
Minimale greepgrootte Asbest	:	500 gr
Minimale monstergrootte Asbest	:	25 kg terug te brengen tot ca. 16 kg nat gewicht d.m.v. nemen van grepen van 0,5 kg uit het mengmonster
Vochtpercentage	:	20%geschat
Foto's	:	3 foto's gemaakt van de partij en 1 foto gemaakt van de zeefproef
Begin- en eindtijd	:	Zie schets
Monstertransport en opslag	:	Gekoeld in depot
Monsters aanleveren bij (binnen 24 uur na monstername)	:	Voor depot laboratorium per mengmonster, zie monsternemingsplan

Uitvoering monsterneming conformplan?

deelpartijnaam	conform plan	motivatie afwijking
1	ja	n.v.t.

Deelpartij-informatie

dp.naam	grootte	tonnage	s.g	aantal grepen	grondsoort/materiaal
	m³	ton	kg/dm³		
1	1008	1713,60	1,70	106	Zand humeus

dp.naam	apparatuur 1	diameter (cm)	apparatuur 2	diameter (cm)
1	Edelman	7	n.v.t	n.v.t

Monsterinformatie

dp.naam	monster	gewicht	monsterverpakking	barcode	datum	analysepakket
1	M1-1	14 kg	emmer	E2055788	2-2-2022	Regelt opdrachtgever
	M1-2	14 kg	emmer	E2055789	2-2-2022	
	M1-3	16 kg	emmer	E2031499	2-2-2022	Regelt opdrachtgever (asbest)
	M1-4	16 kg	emmer	E2031500	2-2-2022	

Kwalitering monsternemingsformulier en verificatie t.o.v. monsternemingsplan

	Naam	Ha	Datum
	[redacted]	[redacted]	2-2-2022
Projectleider	[redacted]		8-2-2022

Alleen vermenigvuldiging van de gehele rapportage is toegestaan

DAAR KAN JE WEL OP BOUWEN

LOCATIEKAART

[redacted], [redacted]

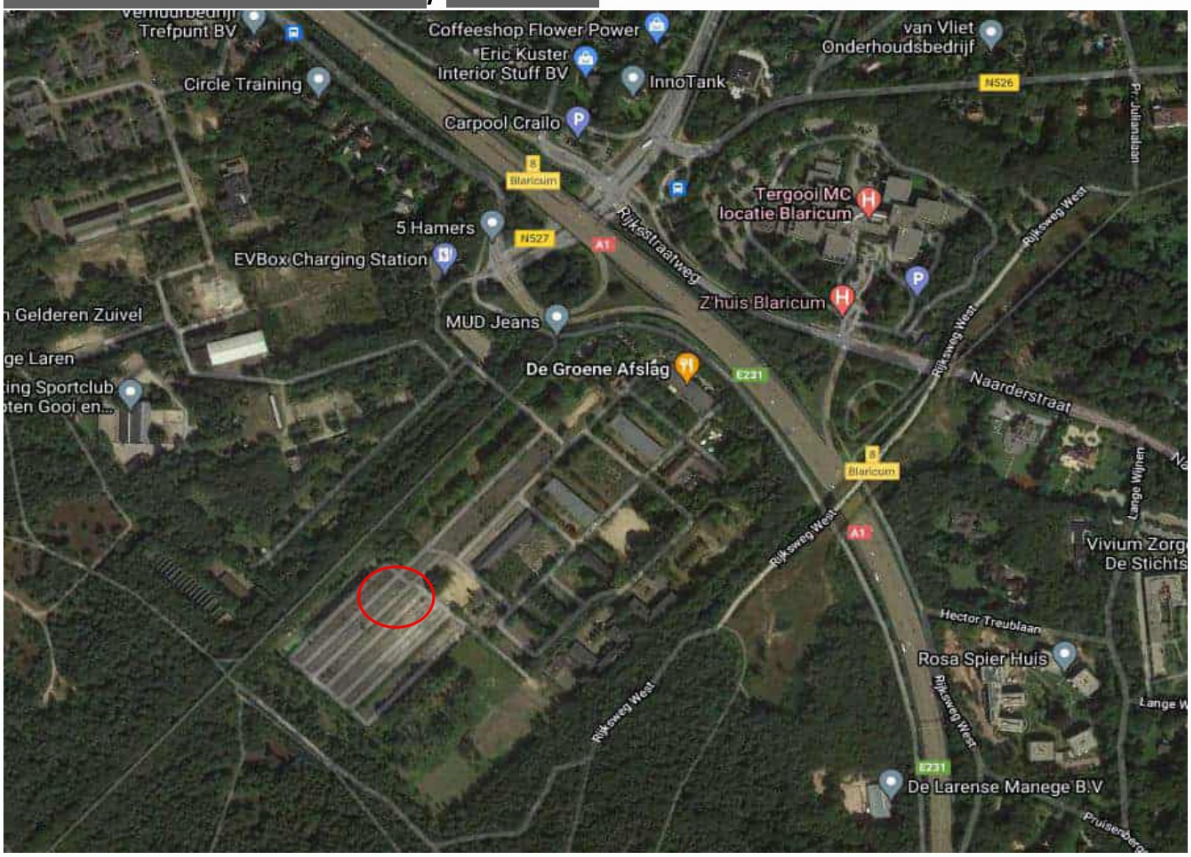

DAAR KAN JE WEL OP BOUWEN

FOTO'S



P2022-0160, AP04 keuringen locatie N74 Crailo Depot 4, foto F1



P2022-0160, AP04 keuringen locatie N74 Crailo Depot 4, foto F2

DAAR KAN JE WEL OP BOUWEN



P2022-0160, AP04 keuringen locatie N74 Crailo Depot 4, foto F3



P2022-0160, AP04 keuringen locatie N74 Crailo Depot 4, foto zeefproef

DAAR KAN JE WEL OP BOUWEN

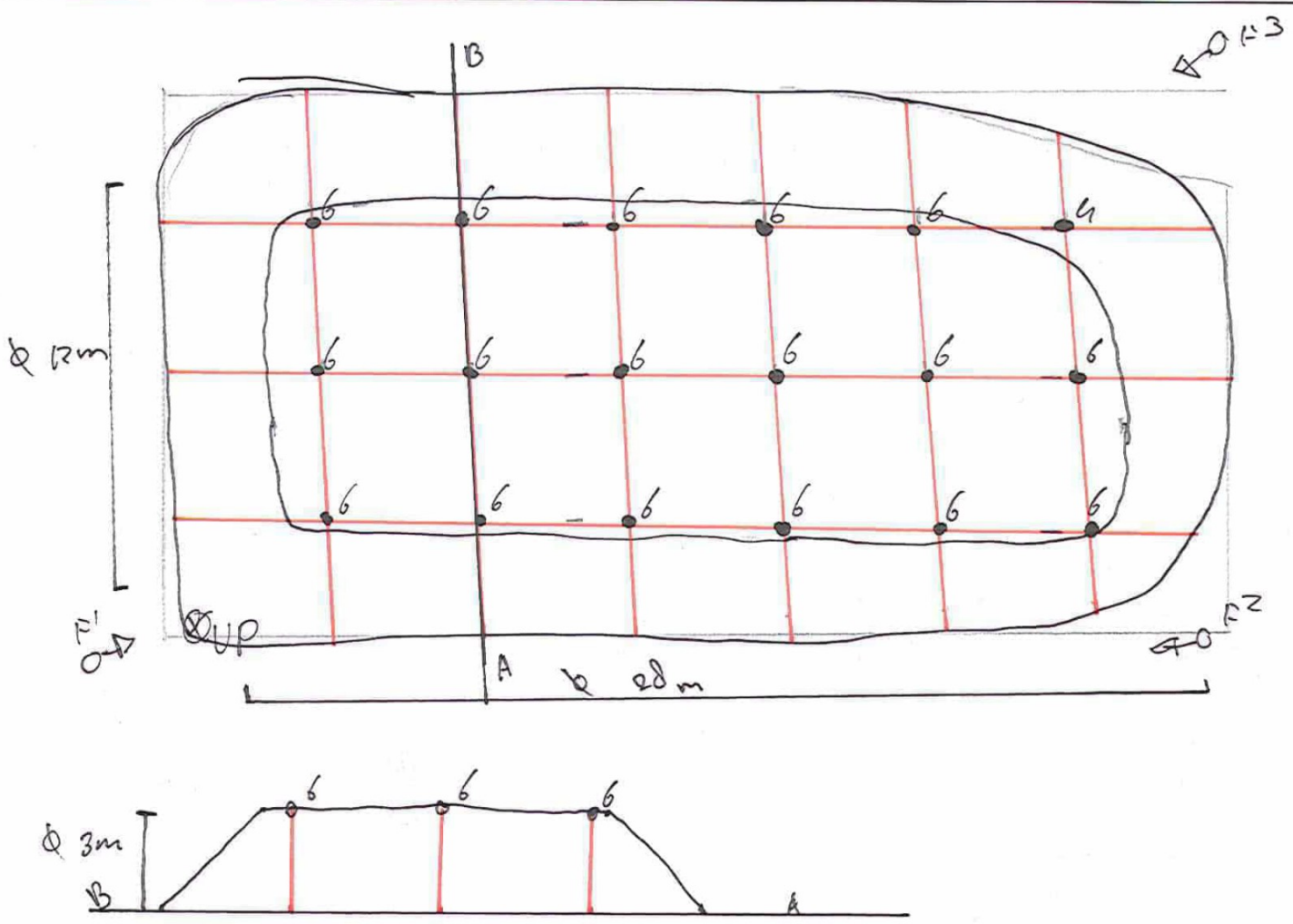

x: 142226
y: 475062

N

Partij
28 x 12 x 3 = 1008 m³
1008 x 1.7 = 1713.6 ton
√1008 : 100 : 0.5 = 4.4 m BA

Partijgegevens:	
m³:	1008
S.g.:	1.7
Tonnage:	1713.6
Grepen:	106
Gew. mo. 1:	14 Kg
Gew. mo. 2:	14 Kg
Gew. mo. 3:	16 Kg
Gew. mo. 4:	16 Kg
Monstercode:	
M1.1 + M1.2	3.4
Bijzonderheden:	-
Grondsoort:	Zand Kleiners

Boorstaat: (cm-mv)

W.V.T.

Opdrachtgever:	Saleco Nederland	Projectnaam:	Gouden dijkstraat 4 1274
Opdrachtnummer:	5100 6611	Tekenaar:	[redacted]
Projectnummer	p2022-0160	Boormeester	[redacted]
Soort onderzoek:	Protocol 1001 - AP04	Aankomst:	7:45
Uitvoering:	2-2-22	Vertrek:	13:15
Aangewezen door:	[redacted]	Schaal:	1: 200
Versie Tek.:	2-2-22		

Handtekening: [redacted]

0 5 m 10 m

CERTICON BODEMEXPERTS
DAAR KAN JE WEL OP BOUWEN

Certicon Kwaliteitskeuringen BV, Keplerlaan 14, 6716 BS Ede Tel: 0318-545000

RF15N.A4L

Formulier uitvoering zeefproef en bepaling dichtheid

RF98N 26102021

Algemene informatie				
Projectnummer Certicon		P2022-0160		
Keuringslocatie		[redacted], [redacted] [redacted]		
Type keuring	Protocol 1001 veldwerk incl	asbest methode I	Aantal deelpartijen	1
Uitvoerende Organisatie		Certicon Kwaliteitskeuringen BV		

Uitvoering Zeefproef			
Grepen genomen met	Schep		
Gewicht inhoud emmer van 12 grepen	17,00	kg = A	
5% van deze inhoud is	0,85	kg = B (B=0,05xA)	
Gewicht op zeef 10 mm	0,05	kg = C	
C<B	D95 van 10	Guts van 30 mm toegestaan (voor chemisch)	
C>B			
Gewicht op zeef 16 mm		kg = D	
D<B		Boor van 5 cm toegestaan	
D>B			

Monsterneming Bepaling soortelijke dichtheid			
Gewicht inhoud emmer	17,00	kg = E	
Volume emmer	10,00	liter = F	
Dichtheid (kg/dm³)	1,70	kg/dm³ =E/F 2de decimaal afgerond op 0 of 5	
Voldoet dichtheid aan onderstaand tabel?	Ja		

Uitvoering zeefproef over 20mm i.h.k.v. NEN 5707 asbest in grond		
Gewicht op zeef 20 mm	0,00	kg
Percentage > 20 mm		%
Percentage < 20 mm		%

Ter bepaling van de grondeigenchappen c.q. de omvang van een partij dienen de volgende uitgangspunten te worden gehanteerd

Hoofdbestanddeel	Bijmengsel		massa in ton/m³ (in situ)	massa in ton/m³ (depot)
Slib/Baggerspecie	zwak zandig		-	$1{,}10_{droog}$-$1{,}50_{nat}$
	sterk zandig		-	$1{,}40_{droog}$-$1{,}70_{nat}$
Zand	zwak siltig	x	1,85	1,65
	sterk siltig		1,75	1,55
Leem	zwak siltig		1,70	1,50
	sterk siltig		1,70	1,50
Klei	zwak siltig		1,75	1,55
	sterk siltig		1,75	1,50
Veen	zwak siltig		1,25	1,15
	sterk siltig		1,40	1,25

Opmerking: bij bepaling van de soortelijke dichtheid dient ook het vochtgehalte van het materiaal in acht te worden genomen.
Het s.g van relatie nat materiaal kan immers 10-20% hoger zijn dan dat van droog materiaal

Uitgevoerd door	naam		Datum
Monsternemer(s)	[redacted]	[redacted]	02-02-22

SGS Environmental Analytics B.V.
Correspondentieadres
Steenhouwerstraat 15 · [redacted] Rotterdam
Tel.: +31 (0)10 231 47 00 · Fax: +31 (0)10 416 30 34
www.sgs.com/analytics-nl

Analyserapport

Sweco Nederland Projecten
[redacted]

Uw projectnaam	: AP04 keuring N74 depot 4
Uw projectnummer	: 51006611
SGS rapportnummer	: 13613559, versienummer: 1.
Rapport-verificatienummer	: PA6K87J6

Rotterdam, 10-02-2022

Geachte heer/mevrouw,

Hierbij ontvangt u de analyse resultaten van het laboratoriumonderzoek ten behoeve van uw project 51006611. Het onderzoek werd uitgevoerd conform uw opdracht. De gerapporteerde resultaten hebben uitsluitend betrekking op de door SGS geteste monsters en zoals door SGS ontvangen zijn. De door u aangegeven omschrijvingen voor de monsters, het project en de monsternamedatum (indien aangeleverd) zijn overgenomen in dit analyserapport. SGS is niet verantwoordelijk voor de gegevens verstrekt door de opdrachtgever.

Het onderzoek is uitgevoerd door SGS Environmental Analytics B.V., gevestigd aan de Steenhouwerstraat 15 in Rotterdam (NL). Indien het onderzoek is uitgevoerd door derden of het SGS laboratorium in Frankrijk (99-101 Avenue Louis Roche, Gennevilliers) is dit in het rapport aangegeven.

Dit analyserapport bestaat inclusief bijlagen uit 9 pagina's. In geval van een versienummer van '2' of hoger vervallen de voorgaande versies. Alle bijlagen maken onlosmakelijk onderdeel uit van het rapport. Alleen vermenigvuldiging van het hele rapport is toegestaan.

Voor meer informatie, omtrent bijvoorbeeld meetonzekerheid of gebruikte analysemethoden, kunt u contact opnemen met de afdeling Customer Support.

Per 23 maart 2021 is SYNLAB Analytics & Services B.V. overgegaan naar de nieuwe naam SGS Environmental Analytics B.V. Alle erkenningen van SYNLAB Analytics & Services B.V blijven van kracht en zijn/worden omgezet naar SGS Environmental Analytics B.V.

Wij vertrouwen er op u met deze informatie van dienst te zijn.

Hoogachtend,

[redacted]
Technical Director

SGS Environmental Analytics B.V. IS GEACCREDITEERD VOLGENS DE DOOR DE RAAD VOOR ACCREDITATIE GESTELDE CRITERIA VOOR TESTLABORATORIA CONFORM EN ISO/IEC 17025:2017 ONDER NR. L 028

AL ONZE WERKZAAMHEDEN WORDEN UITGEVOERD ONDER DE ALGEMENE VOORWAARDEN GEDEPONEERD BIJ DE KAMER VAN KOOPHANDEL EN FABRIEKEN TE ROTTERDAM INSCHRIJVING HANDELSREGISTER: KVK ROTTERDAM 24265286

Analyserapport

[redacted] Projecten

Projectnaam	AP04 keuring N74 depot 4	Orderdatum	02-02-2022
Projectnummer	51006611	Startdatum	02-02-2022
Rapportnummer	13613559 - 1	Rapportagedatum	10-02-2022

Nummer	Monstersoort	Monsterspecificatie
001	AP 04 Grond	Depot 4 M1-1
002	AP 04 Grond	Depot 4 M1-2

Analyse	Eenheid	Q	001	002
droge stof	gew.-%	Q	90.4	90.1
aangeleverd monster	kg		14	14
gewicht artefacten	g		<1	<1
aard van de artefacten	-		geen	geen
organische stof (gloeiverlies)	% vd DS	Q	1.8	1.8
KORRELGROOTTEVERDELING				
min. delen <2um	% vd DS	Q	<2	<2
pH-grond (CaCl2)	-	Q	7.2	7.2
temperatuur t.b.v. pH	°C		20.2	20.3
METALEN				
barium	mg/kgds	Q	38	34
cadmium	mg/kgds	Q	0.58	0.69
kobalt	mg/kgds	Q	2.1	2.1
koper	mg/kgds	Q	14	15
kwik	mg/kgds	Q	0.06	0.05
lood	mg/kgds	Q	31	28
molybdeen	mg/kgds	Q	<0.5	<0.5
nikkel	mg/kgds	Q	6.0	6.5
zink	mg/kgds	Q	91	79
POLYCYCLISCHE AROMATISCHE KOOLWATERSTOFFEN				
naftaleen	mg/kgds	Q	0.16	0.11
antraceen	mg/kgds	Q	0.84	1.1
fenantreen	mg/kgds	Q	3.9	4.0
fluoranteen	mg/kgds	Q	6.6	6.9
benzo(a)antraceen	mg/kgds	Q	3.6	4.5
chryseen	mg/kgds	Q	3.1	3.5
benzo(a)pyreen	mg/kgds	Q	3.5	3.9
benzo(ghi)peryleen	mg/kgds	Q	2.4	2.4
benzo(k)fluoranteen	mg/kgds	Q	1.9	2.1
indeno(1,2,3-cd)pyreen	mg/kgds	Q	2.4	2.5
pak-totaal (10 van VROM) (0.7 factor)	mg/kgds	Q	28.4 [1)]	31.01 [1)]
POLYCHLOORBIFENYLEN (PCB)				
PCB 28	µg/kgds	Q	<1	<1
PCB 52	µg/kgds	Q	<1	<1
PCB 101	µg/kgds	Q	<1	<1
PCB 118	µg/kgds	Q	<1	<1
PCB 138	µg/kgds	Q	1.6	1.9
PCB 153	µg/kgds	Q	1.4	1.7

De met Q gemerkte analyses zijn geaccrediteerd door de RvA.

Paraaf : [redacted]

Analyserapport

[redacted]

Projectnaam	AP04 keuring N74 depot 4	Orderdatum	02-02-2022
Projectnummer	51006611	Startdatum	02-02-2022
Rapportnummer	13613559 - 1	Rapportagedatum	10-02-2022

Nummer	Monstersoort	Monsterspecificatie
001	AP 04 Grond	Depot 4 M1-1
002	AP 04 Grond	Depot 4 M1-2

Analyse	Eenheid	Q	001	002
PCB 180	µg/kgds	Q	1.1	1.3
som PCB (7) (0.7 factor)	µg/kgds	Q	6.9 [1)]	7.7 [1)]
MINERALE OLIE				
fractie C10-C12	mg/kgds		<5	<5
fractie C12-C22	mg/kgds		5	15
fractie C22-C30	mg/kgds		35	25
fractie C30-C40	mg/kgds		35	20
totaal olie C10 - C40	mg/kgds	Q	75	60

De met Q gemerkte analyses zijn geaccrediteerd door de RvA.

Paraaf [redacted]

SGS Environmental Analytics B.V. IS GEACCREDITEERD VOLGENS DE DOOR DE RAAD VOOR ACCREDITATIE GESTELDE CRITERIA VOOR TESTLABORATORIA CONFORM EN ISO/IEC 17025:2017 ONDER NR. L 028

AL ONZE WERKZAAMHEDEN WORDEN UITGEVOERD ONDER DE ALGEMENE VOORWAARDEN GEDEPONEERD BIJ DE KAMER VAN KOOPHANDEL EN FABRIEKEN TE ROTTERDAM INSCHRIJVING HANDELSREGISTER: KVK ROTTERDAM 24265286