

KLEUREN EN MATERIALEN:
gevels composietplank kleur naturel hout-teak.
kozijnen kunststof kleur antraciet;RAL-7016.
dakrand alu.daktrim.

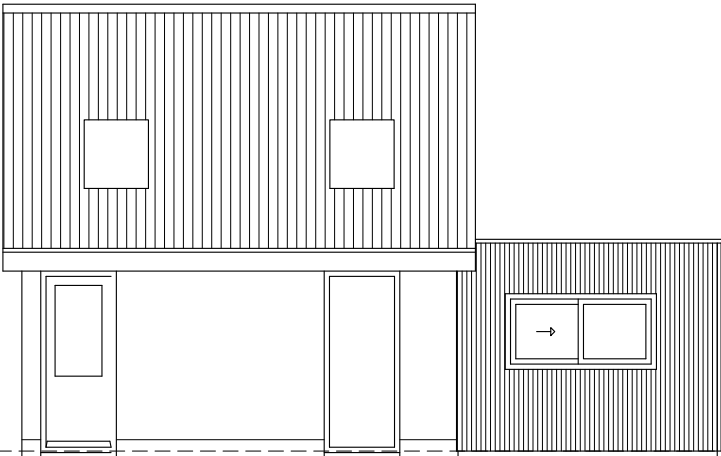

AANZICHT VOORGEVEL.

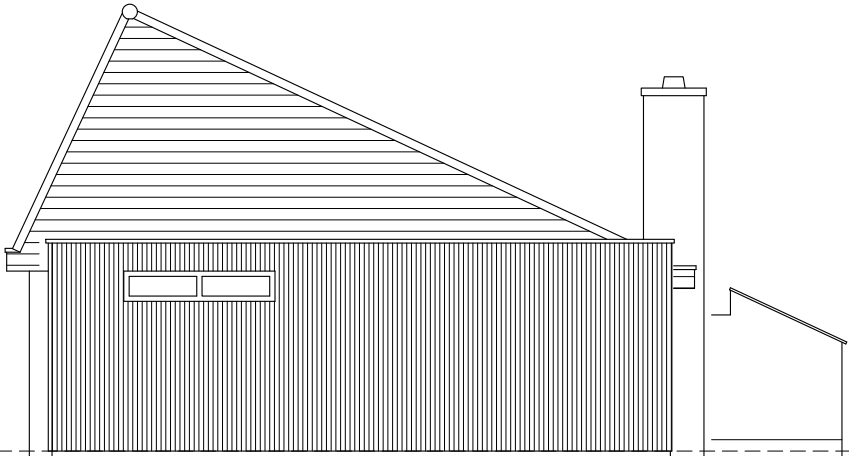

AANZICHT RECHTER ZIJGEVEL.

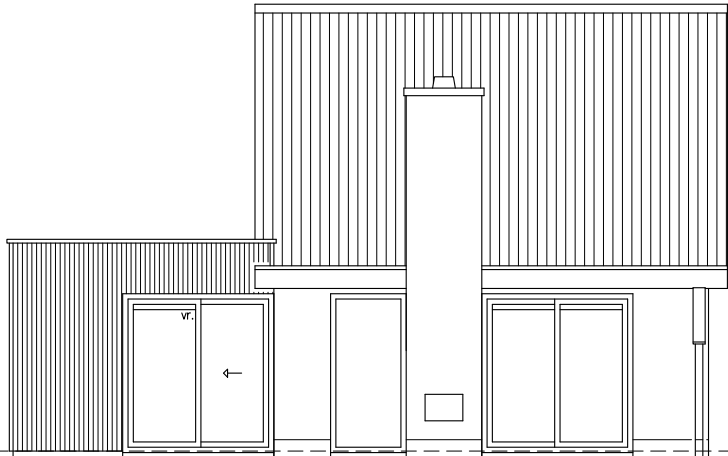

AANZICHT ACHTERGEVEL.

TECHNISCHE GEGEVENS:
THERMISCHE SCHIL VLOER $R_c=3,7 \text{ M2K/W}$,
GEVELS $R_c=4,7 \text{ M2K/W}$, DAK $R_c=6,3 \text{ M2K/W}$.
BEGLAZING; DUBBEL GLAS HR++ (of triple glas)
VENTILATIE; $0,9 \text{ l/s/m}^2$ door roosters. (Ducoton)
MECHANISCHE AFZUIGING; capaciteit in l/s .

VRIJE DOORGANG DEUREN $850 \times 2100 \text{ mm}$.
MATERIAALKLASSE WANDEN KLASSE 2.
HOOFDDRAAGCONSTRUCTIE 60min. BRANDWEREND.
HWA. VIA AFVOER OP BESTAAND STELSEL.
INBRAAKWERENDHEID KLASSE 2 vlg. NEN-5096.
ROOKMELDERS CONFORM NEN-2555.
MAATVOERING IN HET WERK CONTROLEREN.

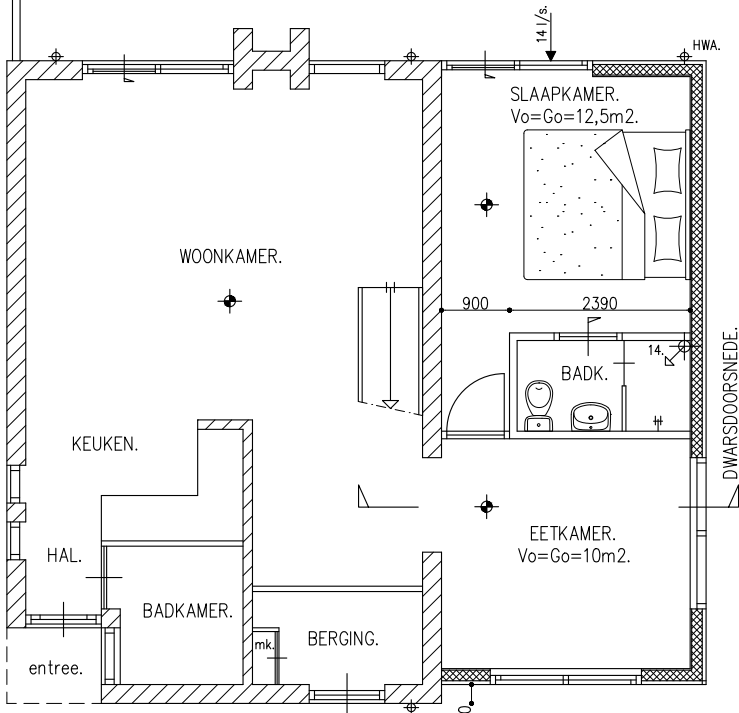

PLATTEGROND BEGANEGROND.

Gemeente Texel

Behoort bij besluit van de burgemeester van Texel,
zaaknummer: 3662274
kenmerk document: Bijlage 2/3
Burgemeester van Texel,
namens deze,
de heer L. Graanoogst
teamleider Vergunningen, Toezicht & Handhaving a.i.

.txl

DWARSDOORSNEDE.

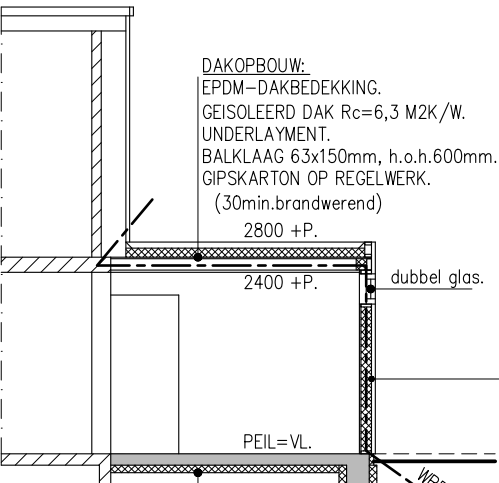

DAKOPBOUW:
EPDM-DAKBEDEKKING.
GEISOLEERD DAK $R_c=6,3 \text{ M2K/W}$.
UNDERLAYMENT.
BALKLAAG $63 \times 150 \text{ mm}$, h.o.h. 600 mm .
GIPSKARTON OP REGELWERK.
(30min.brandwerend)

WANDOPBOUW:
COMPOSIEPLANK VERTIKAAL.
(naturel houtkleur; teak)
LUCHTSPOUW + MIOFOL.
CLS-STAANDERS $38 \times 140 \text{ mm}$, h.o.h. 60 cm .
ISOLATIE $R_c=4,7 \text{ M2K/W}$.
FOLIE DAMPDICHT.
12mm OSB-PLAAT + GIPSKARTON.
(30min.brandwerend)

VLOEROPBOUW:
(CD.-VLOER.)
150mm BETONVLOER + WAPENING.
EPS-ISOLATIE, $R_c=3,7 \text{ M2K/W}$. + FOLIE.
VERDICHT ZANDBED.

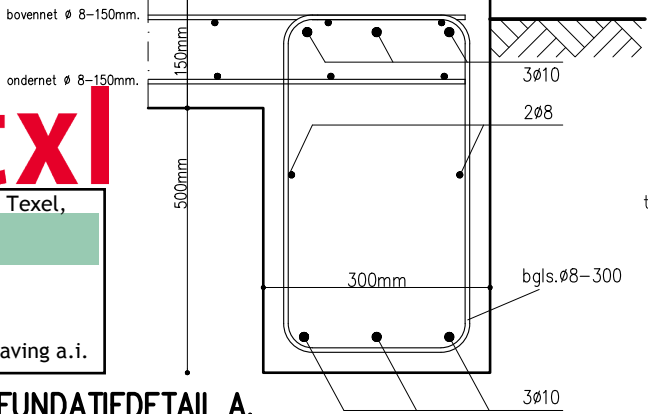

FUNDATIEDETAIL A.

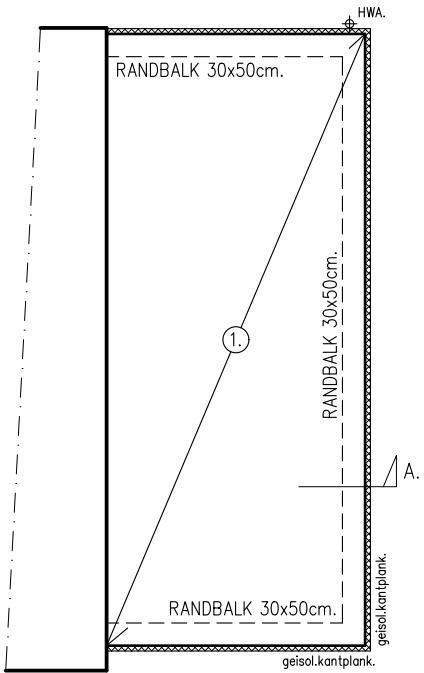

FUNDERING-BEGANEGRONDVLOER.

VARIABELE BELASTING: $2,25 \text{ kN/m}^2$. (incl. lichte wanden)
①. BETONVLOER min. 150 mm , MET BOUWSTAALNET $\varnothing 8-150$ onder, $\varnothing 8-150 \text{ mm}$ boven.
(OP MECHANISCH VERDICHT ZANDBED)

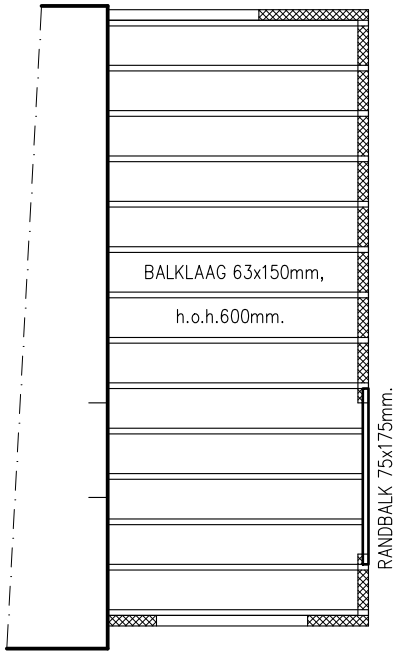

BALKLAAG PLATDAK.

VERANDERLIJKE DAKBELASTING 1 kN/m^2 .

STERK
Bouwkundig teken-, en adviesbureau

tekenwerk nieuwbouw en verbouw, constructieberekeningen.

Werk . VERBOUW RECREATIEWONING GRENSWEG 254. DEN BURG. (TEXEL)
Onderdeel . BOUWTEKENING; nieuwe toestand.
Opdrachtgever .
Architekt . -
getekend . a.s.

DATUM: 16-07-2025.
GEW.: 14-10-2025.

WILHELMINALAAN 20.
9471 KN ZUIDLAREN
info@adviesbureausterk.nl
www.adviesbureausterk.nl
tel.: 06-29101392
T/F. 050-5277577

Werk nr . 25033.
Blad nr . 2.
Formaat . A3.
Schaal . 1:100.