

Gebouw 2
Rundveestal

doorsnede B-B
wanden : metselwerk / betonblokken
vloeren : beton
dak : golfplaten
goothoogte : 1900+ / 3900+
nokhoogte : ca 5150+
ventilatie : natuurlijk
mestopslag : drijfmest in kelder 476 m³
aantal dieren : 5 melkkoeien
34 jongvee
5 melkkoeien
34 jongvee

8 jongvee in 16 iglo's

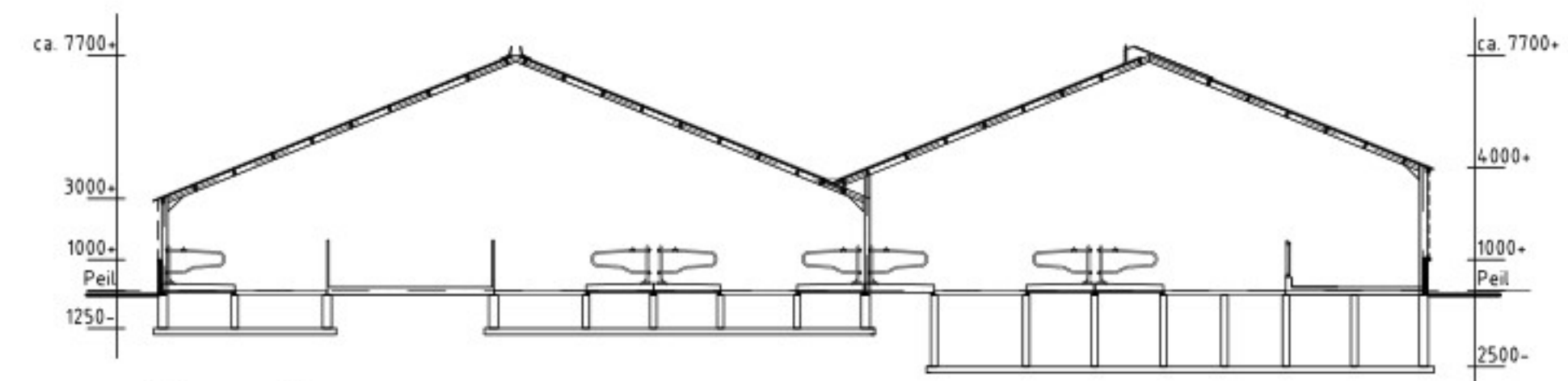

Gebouw 1
Rundveestal

doorsnede A-A
wanden : betonblokken
vloeren : beton
dak : golfplaten
goothoogte : 3000+ / 4000+
nokhoogte : ca 7700+
ventilatie : natuurlijk
mestopslag : 1418 m³
aantal dieren : 156 melkvee
2 dekstieren
aantal plaatsen : 156 melkvee
2 dekstieren

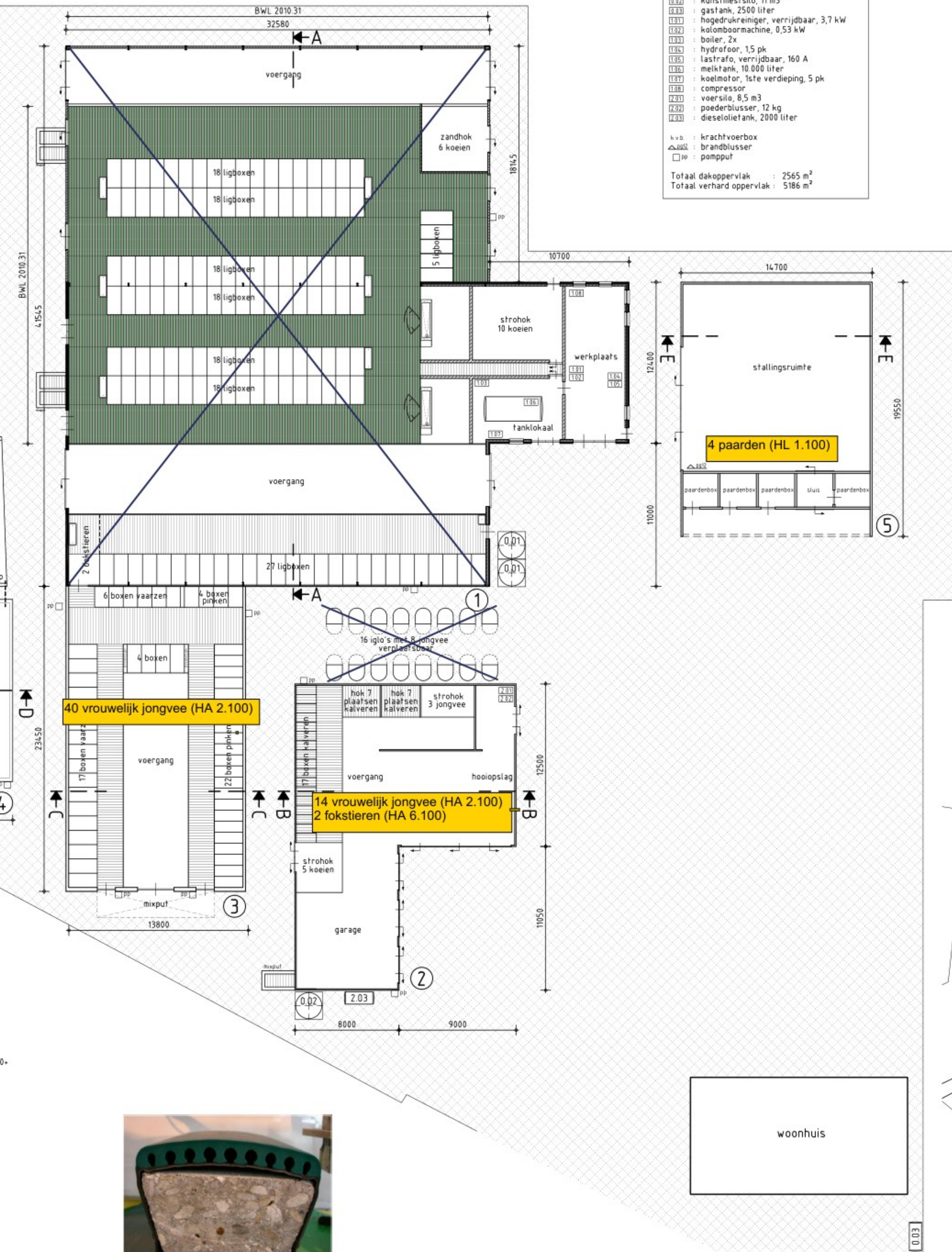

Principe betonvloer BWL 2010.31

- Renvooi**
- 1.01 : brokvoedersilo, 14 m³, 2 stuks
 - 1.02 : kunstmestsilo, 11 m³
 - 1.03 : gaslank, 2500 liter
 - 1.04 : hogedrukreiniger, verrijdbaar, 3,7 kW
 - 1.05 : kolomboormachine, 0,53 kW
 - 1.06 : boiler, 2x
 - 1.07 : hydrofoor, 1,5 pk
 - 1.08 : lasraaf, verrijdbaar, 160 A
 - 1.09 : melktank, 10.000 liter
 - 1.10 : koelmotor, 1ste verdieping, 5 pk
 - 1.11 : compressor
 - 1.12 : voersilo, 8,5 m³
 - 1.13 : poederblusser, 12 kg
 - 1.14 : dieselolietank, 2000 liter
- k.v.b. : krachtvoerbox
Δ 0.01 : brandblusser
□ 0.02 : pompput
- Totaal dakoppervlak : 2565 m²
Totaal verhard oppervlak : 5186 m²

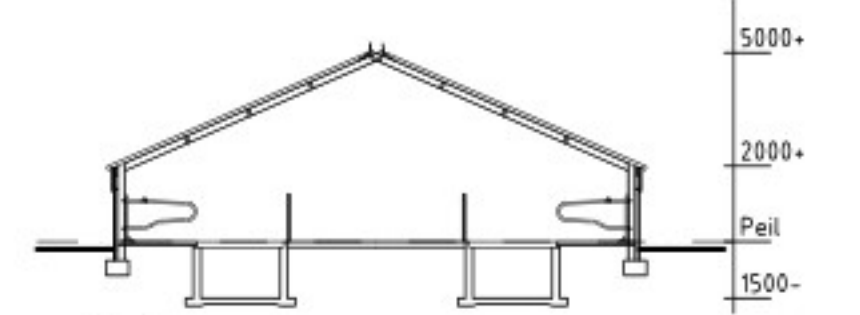

Gebouw 3
Rundveestal

doorsnede C-C
wanden : metselwerk / betonblokken
vloeren : beton
dak : golfplaten
goothoogte : 2000+
nokhoogte : ca 5000+
ventilatie : natuurlijk
mestopslag : drijfmest in kelder 143 m³
aantal dieren : 53 jongvee
aantal plaatsen : 53 jongvee

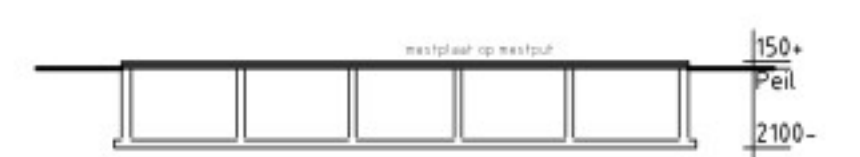

Gebouw 4
Mestput

doorsnede D-D
wanden : metselwerk / betonblokken
vloeren : beton
mestopslag : 429 m³

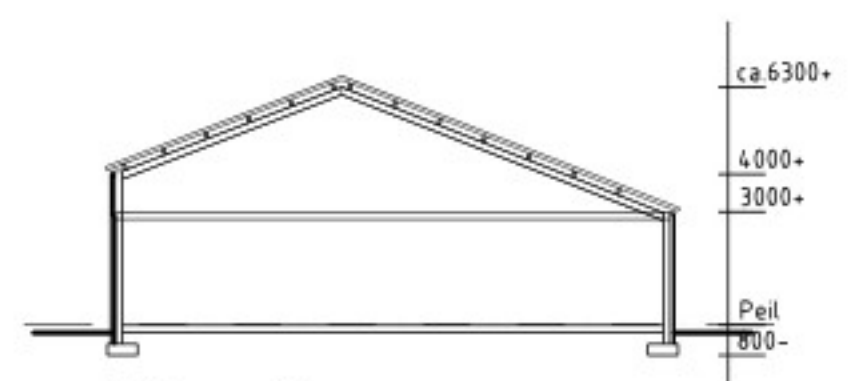

Gebouw 5
Paardenstal

doorsnede E-E
wanden : beton/metselwerk
vloeren : beton
dak : golfplaten
goothoogte : 3000+ / 4000+
nokhoogte : ca 6300+
ventilatie : natuurlijk
mestopslag : vaste mest
aantal dieren : 4 paarden
aantal plaatsen : 4 paarden

Situatie
Gemeente: Budel
Sectie: K nr.: 247
Schaal: 1:2000

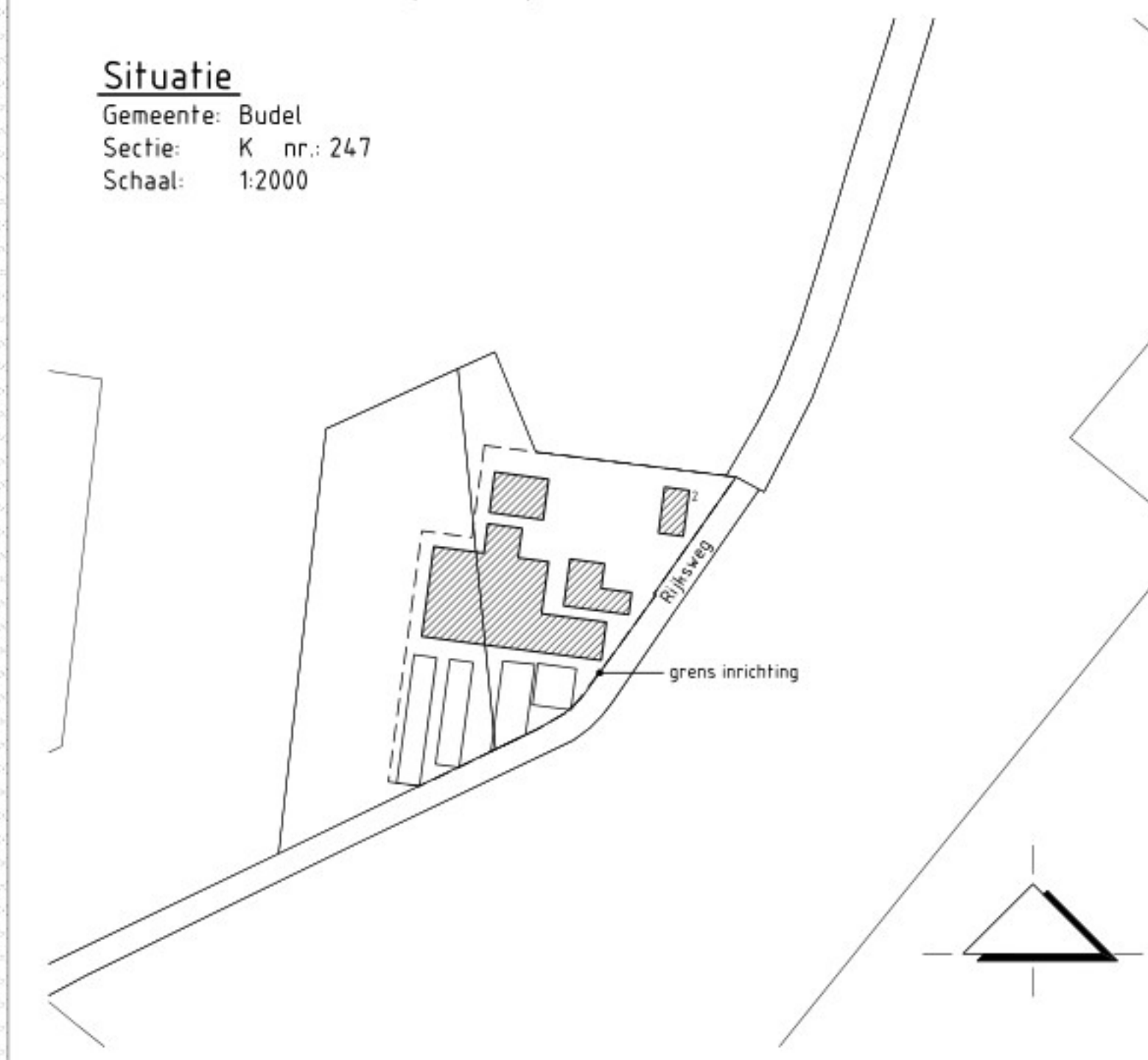

Behoort bij aanvraag omgevingsvergunning d.d.

project:	Rundveehouderij aan de Rijksweg 2, 6021 RA te Budel	getekend:	J
opdrachtgever:	Lent Melkvee V.O.F. Rijksweg 2 6021 RA Budel	datum:	17-10-2014
onderdeel:	Milieutekening	wijzigingsdatum:	A: 07-10-15
		B: -	C: -
		D: -	E: -
		F: -	G: -
		schaal:	1:200
		formaat:	A1
		projectnr.:	11.326
		proj.leider:	J
		tekeningnr:	11LB1.M1

Postbus 200
5460 BC Veghel

Tel: 088-4882929
Fax: 088-4882102
Mail: mail@exlan.nl
Site: www.exlan.nl



Toelichting grondslagen

In dit document kunt u secties vinden die onleesbaar zijn gemaakt. Deze informatie is achterwege gelaten op basis van de Wet open overheid (Woo). De letter die hierbij is vermeld correspondeert met de bijbehorende grondslag in onderstaand overzicht.

J Art. 5.1 lid 2 sub e

Het belang van de openbaarmaking van deze informatie weegt niet op tegen het belang van de eerbiediging van de persoonlijke levenssfeer van betrokkenen