

Van: Info <info@ecotierra.nl>
Verzonden: woensdag 24 september 2025 15:31
Aan: [REDACTED] Info
CC: [REDACTED]@belvederelochem.nl; [REDACTED]
Onderwerp: RE: Belvedere Lochemse Berg Zaaknr. 2025-004602
Bijlagen: 2200-m Belvedere BE.pdf

Dag [REDACTED],

Hierbij aanvullende gegevens. De extra uitgevoerde rondes in 2025, een betere schets en gegevens van het SMP Lochem, lanenonderzoek. De kaart geeft een globaal beeld van voorkomen GG in Lochem.

15-2-2025	10.00 - 11.00 2 graden 2 man Geen vleermuis				
1-3-2025	09.05 - 11.30 4 graden 2 man Geen vleermuis				
8-4-2025	10.00 - 10.30 9 graden 2 man Geen vleermuis				
11-6-2025		15.00 - 15.30 20 graden 2 man Geen vleermuis			
19-8-2025			09.30 - 10.15 22 graden 2 man Geen vleermuis		

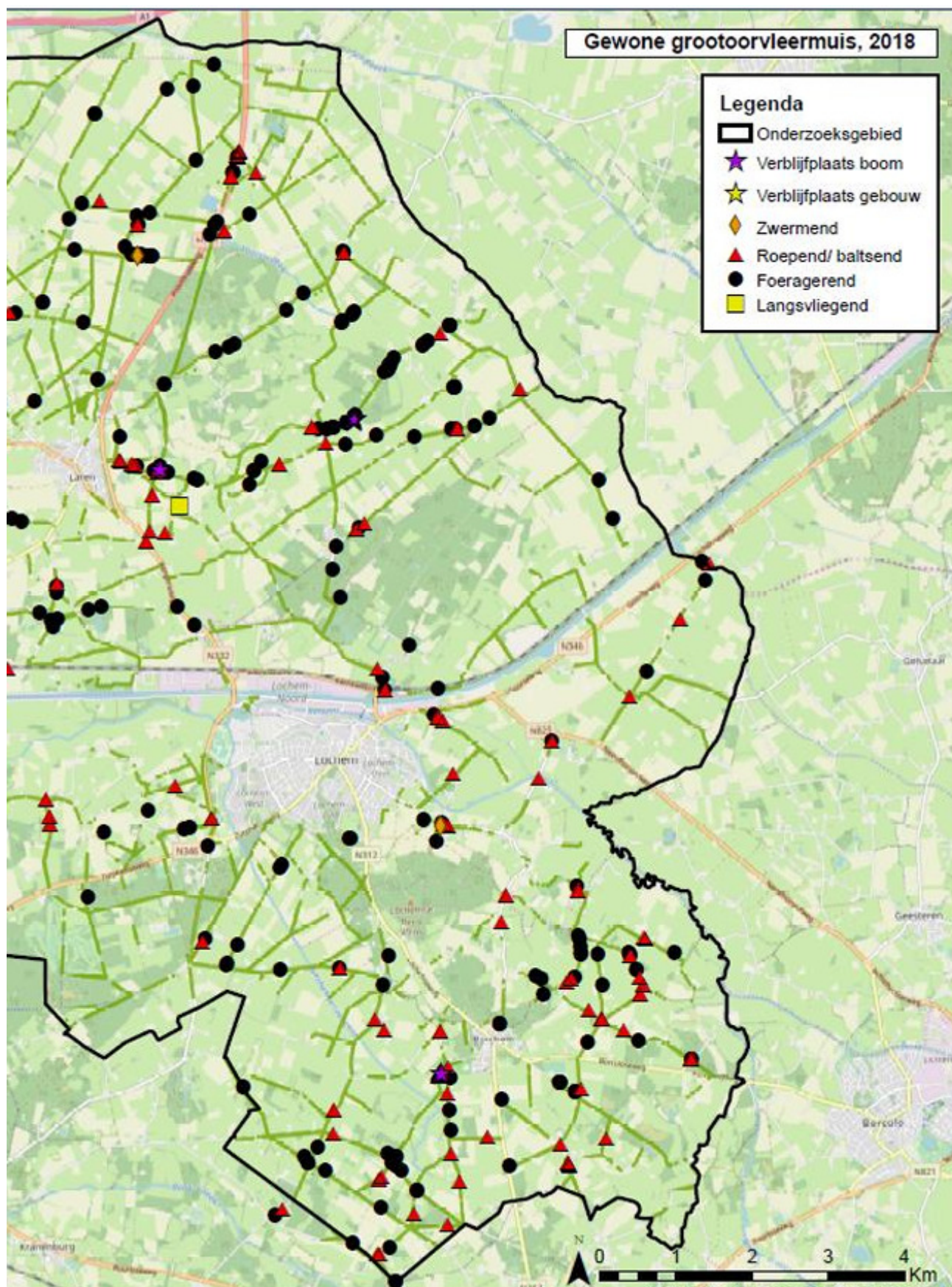

Met vriendelijke groet,

Jan-Mark de Wever
(op donderdagen niet werkzaam)



Postadres Abraham Teerlinkstraat 10 (7424 DM) te Deventer

Kantoor Keulenstraat 10 te Deventer

janmark@ecotierra.nl

06-82681158



T : 0570-597418

E : info@ecotierra.nl

W: www.ecotierra.nl

Op onze producten en adviezen zijn de [algemene en privacy voorwaarden](#) van EcoTierra- ecologisch adviesbureau van toepassing.

Denk aan het milieu. Overweeg om dit bericht niet te printen.

Van: Gunnink, Jaap <j.gunnink@gelderland.nl>

Verzonden: woensdag 17 september 2025 11:57

Aan: Jan-Mark de Wever <janmark@ecotierra.nl>; Info <info@ecotierra.nl>

CC: cortonkens@belvederelochem.nl

Onderwerp: RE: Belvedere Lochemse Berg Zaaknr. 2025-004602

Beste Mark,

Een verspreking kan gebeuren, maakt niet uit.

Zonder verder al de bijlage en mail goed bekeken te hebben, al de vraag of jullie ook nog hebben kunnen kijken naar mogelijke gegevens/sporen/waarnemingen van grootoren in het hotel en ik dacht ook een 2^e ander gebouw in de buurt? En mogelijk hadden jullie gegevens van een langere onderzoeksperiode, die zijn ook waardevol om te delen.

Vriendelijke groet,

Jaap Gunnink

Vergunningverlener Omgevingswet flora en fauna

j.gunnink@gelderland.nl | www.gelderland.nl

Werkdagen: maandag t/m vrijdag

The logo for Provincie Gelderland, featuring a stylized 'G' made of horizontal lines, followed by the word 'provincie' in a small, black, sans-serif font, and 'Gelderland' in a larger, bold, black, sans-serif font below it.

Van: Jan-Mark de Wever <janmark@ecotierra.nl>

Verzonden: woensdag 17 september 2025 11:42

Aan: Info <info@ecotierra.nl>; Gunnink, Jaap <j.gunnink@gelderland.nl>; ProvincieGelderland

<POST@gelderland.nl>

CC: cortonkens@belvederelochem.nl

Onderwerp: Belvedere Lochemse Berg Zaaknr. 2025-004602

Dag Guus en collega's,

Als antwoord op onderstaande vraag. Helaas zal dat echt niet gaan, de werkzaamheden zullen de gehele zomer in beslag nemen (minimaal 16 weken). Tevens is er tijdens het nader onderzoek, uitgevoerd conform het vleermuizenprotocol, geen kraamverblijf aangetoond. De toren leent zich, qua wegkruipplekken, microklimaat etc. ook helemaal niet voor een dergelijke functie. De noodzaak om de kraamperiode te ontzien is in onze ogen dan ook niet noodzakelijk.

In de bijlage de schets van de extra afgesloten kast zoals besproken bij ons overleg.

Mochten er nog aanvullende vragen of opmerkingen zijn, dan hoor ik dat graag.

Met vriendelijke groet,

Jan-Mark de Wever

(op donderdagen niet werkzaam)



Postadres Abraham Teerlinkstraat 10 (7424 DM) te Deventer

Kantoor Keulenstraat 10 te Deventer

janmark@ecotierra.nl

06-82681158



T : 0570-597418

E : info@ecotierra.nl

W: www.ecotierra.nl

Op onze producten en adviezen zijn de [algemene en privacy voorwaarden](#) van EcoTierra- ecologisch adviesbureau van toepassing.

 Denk aan het milieu. Overweeg om dit bericht niet te printen.

Van: Gunnink, Jaap <j.gunnink@gelderland.nl>

Verzonden: dinsdag 2 september 2025 11:57

Aan: Jan-Mark de Wever <janmark@ecotierra.nl>

CC: cortonkens@belvederelochem.nl

Onderwerp: werkzaamheden Belvedere Lochemse Berg

Beste Jan-Mark,

We hebben nog een andere vraag over de restauratie van de Belvedere. Is het al bekend of inzichtelijk hoeveel tijd de werkzaamheden in beslag zullen nemen? Idealiter zien we namelijk dat de kraamperiode ontzien wordt. De werkbare periode wordt daarmee wel beperkt aangezien we de

winterperiode ook willen ontzien. Worden de werkzaamheden achter elkaar uitgevoerd en is het realistisch dat dit buiten deze twee kwetsbare periodes lukt?

De beantwoording kan je meenemen in de aanlevering van de overige stukken.

Vriendelijke groet,

Jaap Gunnink
Vergunningverlener Omgevingswet flora en fauna

j.gunnink@gelderland.nl | www.gelderland.nl

Werkdagen: maandag t/m vrijdag

