



## Aanvraagformulier horeca-exploitatievergunning

### Aanvraag horeca-exploitatievergunning

Wanneer u een inrichting gaat exploiteren die valt onder de reikwijdte van artikel 2:27 van de Algemene plaatselijke verordening (Apv) dient u in het bezit te zijn van een horeca-exploitatievergunning. Met dit formulier kunt u deze vergunning aanvragen.

#### Bij deze aanvraag moet u tenminste de volgende stukken overleggen:

1. een **plattegrond** van de inrichting en terras, schaal 1:100, (inclusief aanduiding van de functie van de ruimten en de oppervlakten);
2. een (digitale) **kleurenfoto** bij te voegen van het terrasmeubilair;
3. indien er meerdere leidinggevendenden werkzaam zijn, per leidinggevende (een kopie van de) **arbeidsovereenkomst** of **werkgeversverklaring**;
4. indien u geen eigenaar bent van het pand waarin de inrichting is of zal worden gevestigd, dient u een **verklaring van de eigenaar/verhuurder** te overleggen waaruit blijkt dat deze geen bezwaar heeft tegen de exploitatie;
5. **schriftelijke uiteenzetting financiering** van de overname/start van uw horeca-inrichting;
6. de ingevulde **bijlage(n) leidinggevende(n)**.

Op grond van artikel 2:28, lid 7, van de Apv wordt met betrekking tot iedere leidinggevende onderzocht of hij of zij van slecht levensgedrag is.

De gegevens die u invult op dit formulier en de bijlagen die u hieraan toevoegt worden gebruikt voor de beoordeling van uw aanvraag van een horeca-exploitatievergunning. Tijdens deze procedure wordt ook uw integriteit beoordeeld. Dit gebeurt volgens de wet BIBOB en de beleidsregels BIBOB. Wanneer voor de beoordeling van uw aanvraag meer gegevens of bescheiden nodig zijn, ontvangt u hierover nader bericht.

#### Deze aanvraag zenden aan:

De burgemeester van de gemeente Nieuwegein, afdeling CJD, Postbus 1, 3430 AA Nieuwegein.

Voor meer informatie kunt u contact opnemen met Team APV/Bijzondere wetten afd. CJD, tel. 14030.

Voor de behandeling van deze aanvraag zijn leges verschuldigd.

#### 1 Gegevens aanvrager

	<del>natuurlijke persoon (eenmanszaak)</del>	rechtspersoon (BV, NV)
Naam en voornamen (voluit)		CAFÉ DE BURCHT NIEUWEGEIN BV
Functie		
Straatnaam en nummer		KLOOSTERWEG 2
Postcode en woonplaats		3481 XC HARMLEN
Telefoonnummer & Emailadres		
Burgerservicenummer		

Relatie tot de inrichting: ☒ exploitant ☐ anders, namelijk .....

De aanvraag heeft betrekking op (meerdere antwoorden mogelijk):

- ☒ vestiging nieuw bedrijf ☐ overname bestaand bedrijf ☐ wijziging ondernemingsvorm  
☐ wijziging van de inrichting/terras ☐ nieuw beleid ☐ uittreden leidinggevende(n)\*  
☐ optreden nieuwe leidinggevende(n)\* ☐ anders, namelijk .....

\* Gebruik hiervoor de bijlagen

## 2 Gegevens inrichting

### 2.1 Locatie

Naam inrichting ..... CAFE DE BURCHT .....  
Straatnaam en nummer ..... MARKT 20-22 .....  
Postcode en plaats ..... 3431 LB ..... te Nieuwegein  
Telefoonnummer ..... NOG NIET BEKEND .....  
Eigenaar locatie ..... WERELDHAVE .....

Indien u geen eigenaar bent van het pand waarin de inrichting is of zal worden gevestigd, dient u een verklaring van de eigenaar/verhuurder te overleggen waaruit blijkt dat deze geen bezwaar heeft tegen de exploitatie van uw bedrijf in het pand.

### 2.2 Bedrijfsomschrijving

☐ discotheek    ☐ koffie-/theehuis    ☐ snookercentrum  
☐ coffeeshop    ☐ snackbar    ☐ broodjeszaak  
☐ sociëteit    ☐ shoarmazaak    ☒ (eet)café  
☐ buurthuis    ☐ afhaalcentrum    ☒ restaurant  
☐ sportkantine    ☐ anders, namelijk .....

### 2.3 Openings- en sluitingstijden

O maandag van ..... 8:00 ..... uur tot ..... 0:00 \* ..... uur = ..... 16 ..... uur  
O dinsdag van ..... 8:00 ..... uur tot ..... 0:00 \* ..... uur = ..... 16 ..... uur  
O woensdag van ..... 8:00 ..... uur tot ..... 0:00 \* ..... uur = ..... 16 ..... uur  
O donderdag van ..... 8:00 ..... uur tot ..... 1:00 \* ..... uur = ..... 17 ..... uur  
O vrijdag van ..... 8:00 ..... uur tot ..... 2:00 \* ..... uur = ..... 18 ..... uur  
O zaterdag van ..... 9:00 ..... uur tot ..... 2:00 \* ..... uur = ..... 17 ..... uur  
O zondag van ..... 9:00 ..... uur tot ..... 0:00 \* ..... uur = ..... 15 ..... uur +

Totaal aantal uren per week = ..... 115 ..... uur

\* DE BOVENSTAANDE SLUITINGSTIJDEN ZIJN EENUUR LATER DAN DE

### 2.4 Exploitatie

Bent u voornemens alcoholhoudende dranken te verstrekken ☐ Nee ☒ Ja

Zo ja, u moet tevens een Alcoholwetvergunning aanvragen

Gaat u in de inrichting waterpijpen of rookwaren gelijkwaardig hieraan, aanbieden? ☒ Nee ☐ Ja

Welke vormen van amusement of ontspanning worden de bezoekers geboden

☒ mechanische muziek    ☐ levende muziek    ☐ kansspelautomaten\*  
☐ films/video    ☐ gelegenheid tot dansen

\* Voor kansspelautomaten moet u een aparte vergunning aanvragen

## 3 Terras

Bent u voornemens een terras in te richten/in gebruik te nemen ☐ Nee ☒ Ja

de grootte van het terras bedraagt ..... 21,5 TEGEN 10 ..... m<sup>2</sup>

de breedte van het terras bedraagt ..... m

de diepte van het terras bedraagt ..... m

eigen terrein ☒ nee    ☐ ja

terrasafscheidings\* ☐ Nee    ☒ Ja

\* Ingevolge de Omgevingswet is het plaatsen van een terrasafscherming die hoger is dan 1,50 meter vergunningplichtig. Voor meer informatie kunt u terecht bij de afdeling Duurzame Ontwikkeling.

Exploitatietijden van het terras

~~Vrijdag en zaterdag~~  
O maandag van 9.00 uur tot 23.00 uur  
O dinsdag van 9.00 uur tot 23.00 uur  
O woensdag van 9.00 uur tot 23.00 uur  
O donderdag van 9.00 uur tot 23.00 uur  
O vrijdag van 9.00 uur tot 1.00 uur  
O zaterdag van 9.00 uur tot 1.00 uur  
O zondag van 9.00 uur tot 23.00 uur

Van zondag tot en met donderdag mogen de terrassen tussen 9.00 en 23.00 uur gebruikt worden. Op vrijdag en zaterdag mogen de terrassen tussen 9.00 en 01.00 uur gebruikt worden. LET OP. De burgemeester kan voor wat betreft de eindtijden hiervan afwijken.

Wilt u een luifel/zonneschermbaanbrengen? O nee ☒ ja,  
afmetingen luifel/zonneschermbaan\* ..... breed x ..... diep (uitval)

\*Ingevolge de Wabo is het aanbrengen van een luifel/zonneschermbaan of vaste terrasafschermingen vergunningsplichtig. Voor meer informatie kunt u terecht bij de afdeling Duurzame Ontwikkeling.

Wilt u terrasverwarmers gebruiken? O nee O ja, gasgestookt ☒ ja, elektrisch

Indien u (incidenteel) muziek ten gehore wilt (laten) brengen op het terras, dient u hiervoor een ontheffing geluidshinder aan te vragen bij de afdeling Duurzame Ontwikkeling.

#### 4 Onderneming/leidinggevenden

Ondernemingsvorm

O eenmanszaak O Vennootschap onder firma ☒ BV O NV  
O commanditaire vennootschap O stichting O vereniging  
O anders, nl .....

Vestigingsadres (KANTOOR) KLOOSTERWEG 2

Postcode en plaats 3481 XC HARMELLEN

Datum van vestiging of oprichting 08-07-2024

Dossiernummer Kamer van Koophandel 94403838

Zijn er nevenvestigingen ☒ Nee O Ja (zo ja, u dient het uittreksel KvK te overleggen)

Aantal leidinggevenden 3

**Let op: op de bijlage(n) moeten de gegevens leidinggevenden worden vermeld.**

#### 5 Financiering

Hoe financiert u de overname/start van deze onderneming? U dient een volledige onderbouwing hiervan op een apart papier te zetten.





## 6 Maatregelen tegen overlast

Onder overlast wordt onder meer verstaan: parkeeroverlast, geluidsoverlast, vervuiling, etc.

Welke maatregelen heeft u genomen of wilt u gaan nemen om overlast voor de omgeving tegen te gaan?

A. FILTERSISTEEM OP AFZUIGINSTALLATIE  
D. ~~INPANDIG~~ AFVALVERZAMELING. INPANDIG  
D. TOEGANGPORTAAL INGANG  
D. ACTIEF BELEID VERTRIEKENDE GASTEN  
D. UUR VOOR SLUIT GAAT DE DEUR DICHT

Is er voldoende parkeergelegenheid en zo ja waar en om hoeveel plaatsen gaat het?

JA. PARKEERGARAGES CITYPLAZA / THEATER

## 7 Toelichting

Hier kunt u nog aanvullende informatie vermelden die voor de beoordeling van uw aanvraag van belang kan zijn

CAFE DE BURCHT NIEUWEGEIN WORDT ONZE DERDE  
LORECA EXPLOITATIE.

VANAF MEI 2018 - KLOOSTERHOEVE HARMLEP  
VANAF SEP 2020 - CAFE DE BURCHT VLEUTERWEIDE

## Verklaring en ondertekening

Aldus naar waarheid ingevuld,

Naam 

Plaats ....

Datum ...

Handteke



## Bijlage (bij aanvraag horeca-exploitatie vergunning)

### Opgave leidinggevende 1

#### Persoonsgegevens

Naam en voornamen (voluit) .....

Straatnaam en nummer .....

Postcode en woonplaats .....

Telefoonnummer .....

E-mailadres .....

Geboorteplaats en -datum .....

Burgerservicenummer .....

#### Functiegegevens

Functie leidinggevende exploitant, tevens leidinggevende

Met ingang van 1 FEBRUARI 2026 .....

Aantal uren in de zaak werkzaam 40 ..... uren per week

#### Arbeidsverleden

Is bovengenoemde persoon momenteel elders in (loon)dienst ☒ Nee

☐ Ja \*

Is deze persoon eerder in een horeca-inrichting werkzaam geweest ☐ Nee

☒ Ja \*

\* Als één van bovenstaande vragen met **ja** is beantwoord:

Vermeld hieronder de naam en het adres van de zaak of organisatie waar bovengenoemd persoon werkzaam is (geweest)

Adres bedrijf, soort bedrijf .....

Adres bedrijf, soort bedrijf .....



## Bijlage (bij aanvraag horeca-exploitatie vergunning)

### Opgave leidinggevende ~~1~~ 2

#### Persoonsgegevens

Naam en voornamen (voluit) .....

Straatnaam en nummer .....

Postcode en woonplaats .....

Telefoonnummer .....

E-mailadres .....

Geboorteplaats en -datum .....

Burgerservicenummer .....

#### Functiegegevens

Functie leidinggevende exploitant, tevens leidinggevende

Met ingang van

1 FEBRUARI 2026

Aantal uren in de zaak werkzaam ..... 40 ..... uren per week

#### Arbeidsverleden

Is bovengenoemde persoon momenteel elders in (loon)dienst

☒ Nee

☐ Ja \*

Is deze persoon eerder in een horeca-inrichting werkzaam geweest

☐ Nee

☒ Ja \*

\* Als één van bovenstaande vragen met **ja** is beantwoord:

Vermeld hieronder de naam en het adres van de zaak of organisatie waar bovengenoemd persoon werkzaam is (geweest)

Adres bedrijf, soort bedrijf

Adres bedrijf, soort bedrijf



## Bijlage (bij aanvraag horeca-exploitatie vergunning)

Opgave leidinggevende ~~2~~ 3

### Persoonsgegevens

Naam en voornamen (voluit)

Straatnaam en nummer

Postcode en woonplaats

Telefoonnummer

E-mailadres

Geboorteplaats en -datum

Burgerservicenummer

### Functiegegevens

Functie leidinggevende exploitant, tevens leidinggevende

Met ingang van 1 FEBRUARI 2026

Aantal uren in de zaak werkzaam 40 uren per week

### Arbeidsverleden

Is bovengenoemde persoon momenteel elders in (loon)dienst ☒ Nee

☐ Ja \*

Is deze persoon eerder in een horeca-inrichting werkzaam geweest ☐ Nee

☒ Ja \*

\* Als één van bovenstaande vragen met ja is beantwoord:

Vermeld hieronder de naam en het adres van de zaak of organisatie waar bovengenoemd persoon werkzaam is (geweest)

Adres bedrijf, soort bedrijf

Adres bedrijf, soort bedrijf



## Bericht van registratie - KvK-nummer 94409838

Op 08-07-2024 is de rechtspersoon Café de Burcht Nieuwegein B.V. opgericht.

### Gegevens Besloten Vennootschap

RSIN	866767290
Naam	Café de Burcht Nieuwegein B.V.
Statutaire zetel	Harmelen
Datum akte van oprichting	08-07-2024
Bestuursmodel	Dualistisch
Structuur	Gewone structuur
Geplaatst kapitaal	EUR 1.000,00
Gestort kapitaal	EUR 0,00

### Gegevens Onderneming

Handelsnaam	Café de Burcht Nieuwegein B.V.
Activiteiten	5630 - Cafés 56101 - Restaurants
Aantal full-time werkzame personen	0
Aantal part-time werkzame personen	0

### Gegevens Vestiging

Startdatum vestiging	08-07-2024
Vestigingsnummer	000059878444
Bezoekadres	Kloosterweg 2, 3481XC Harmelen
Postadres	Het postadres is gelijk aan het bezoekadres
Handelsnaam	Café de Burcht Nieuwegein B.V.
Activiteitsomschrijving	Het voeren van een horecaonderneming. Café restaurant
Activiteiten	5630 - Cafés 56101 - Restaurants
Importeert de vestiging producten?	Nee
Exporteert de vestiging producten?	Nee
Aantal full-time werkzame personen	0
Aantal part-time werkzame personen	0

### Gegevens Bestuurder

Datum in functie  
Statutaire titel  
KvK-nummer - naam  
Bezoekadres



0100076903





Bevoegdheid

**Gegevens Bestuurder**

Datum in functie

Statutaire titel

KvK-nummer - naam

Bezoekadres

Bevoegdheid

**Gegevens Bestuurder**

Datum in functie

Statutaire titel

KvK-nummer - naam

Bezoekadres

Bevoegdheid

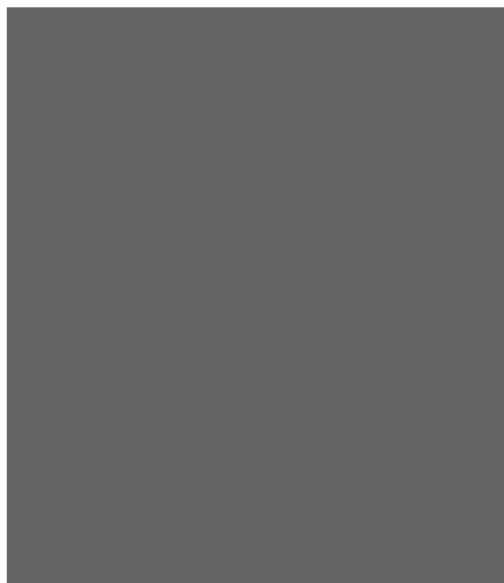

# PLATTEGROND CAFÉ DE BURCHT NIEUWEGEIN

SCHAAL 1:125

FORMAAT A3

DATUM 13-10-2025

ADRES MARKT 20-22

PLAATS NIEUWEGEIN

## LEGENDA

1. ENTREE
2. TOCHTPROTAAAL
3. LOUNGE ZIT MET TAFEL Ø60CM
4. DRESSOIR/ONTVANGST
5. KOFFIEBAR
6. Vitrine
7. BAR
8. VERLIDBAAR DJ MEUBEL
9. ACHTERKAST MET DOORGANG
10. LAGE RONDE TAFEL Ø70CM
11. LAGE HOEK BANKEN MET TAFEL Ø70CM
12. LAGE BANK MET TAFELS Ø70CM
13. LAGE TAFEL 70x70CM
14. LAGE BANK MET TAFELS Ø70CM
15. SERVICE MEUBEL MET TAP-HOEKJEN
16. KINDER HOEK MET KRUIJES
17. SPEEL SCHERMIJN KINDEREN
18. LAGE TAFEL Ø90CM
19. HOOG/LAAG TAFEL Ø90CM
20. LAGE BANK MET TAFELS Ø70CM
21. 3 KWART RONDE BANKEN MET TAFEL Ø110CM (HALF HOOG)
22. HOGE BORREL TAFELS 280x60CM
23. BAR IN ZAAL
24. SERVICE MEUBEL
25. HOOG BANK MET TAFEL Ø70CM
26. GENDER NEUTRALE TOILETTEN
27. LAGE TAFEL 320x70CM
28. LAGE RONDE TAFEL Ø100CM
29. SERVICE MEUBEL BIJ DE KEUKEN
30. HOGE BANK MET RONDE TAFELS Ø70CM
31. LAGE LOSSE BANKEN MET TAFEL 140x70CM
32. HALF RONDE BOOTH MET TAFEL Ø110CM

## AANTAL COUVERTS

LOUNGE	12
HALF HOOG	20
LAAG	152
HOOG	56
TOTAAL	240

HORICA  
SFEER  
MAKERS

Aan deas tekening kunnen geen rechten worden ontleend. Metastoring op deas tekening is indicatief.

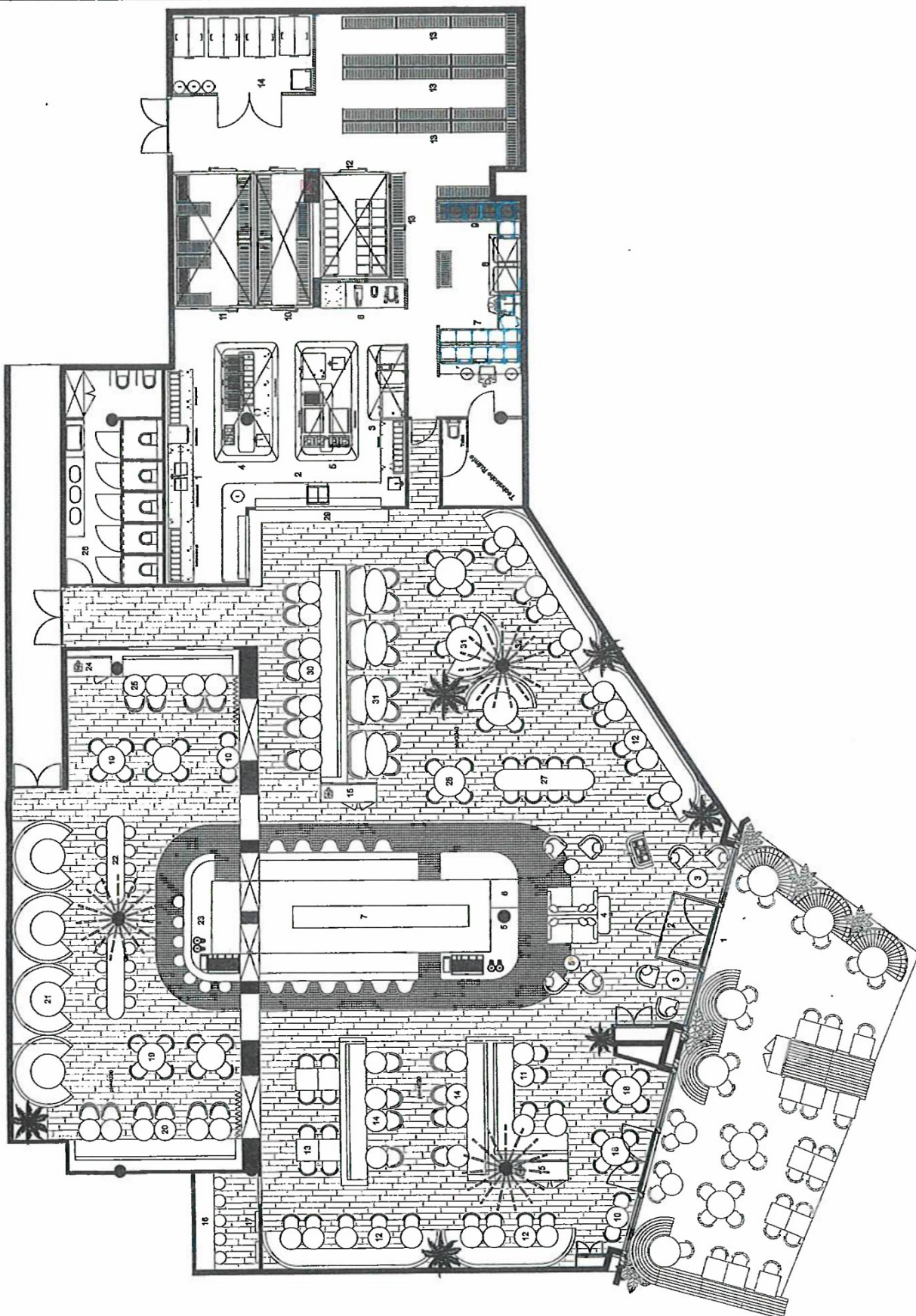



TERRAS VOORBEELD CAFE DE BURCHT NIEUWEGEIN Op de foto's is te zien het terras van onze locatie in Vleuterweide

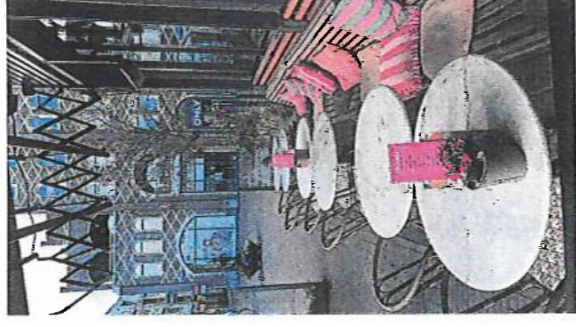
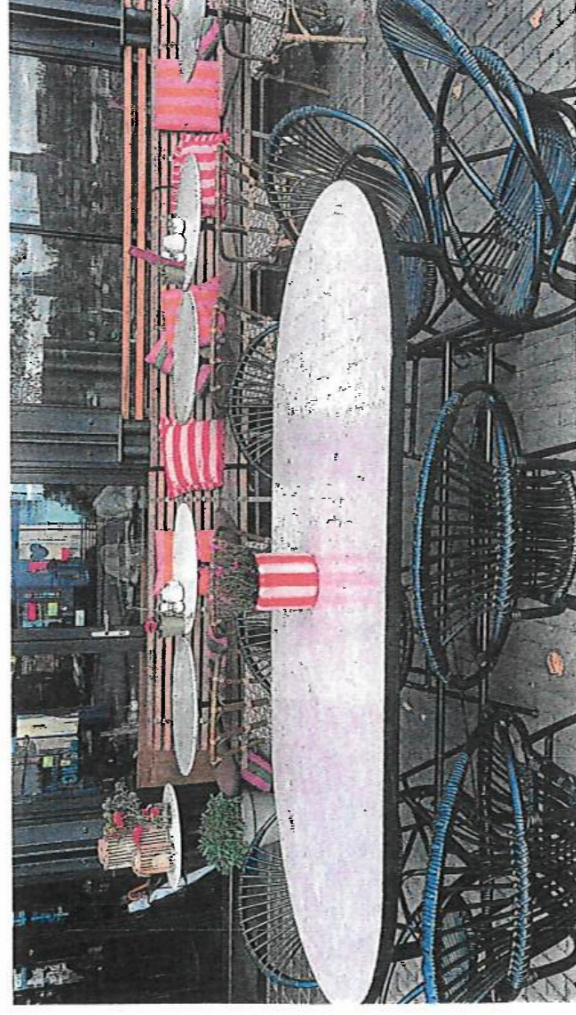

Onderbouwing Financiering Café de Burcht Nieuwegein BV

Benodigd kapitaal		
Investering verbouwing, keuken, inventaris	€	
Werkkapitaal	€	
Totaal benodigd	€	
Financiering		
Ingelegd middels achtergestelde leningen aandeelhouders:		
	€	
	€	
	€	
	€	
	€	
Totaal	€	