

Kaart behorende bij wijziging peilbesluit
Zuider Legmeerpolder

Westeinderhage

Verklaring

- Wijziging peilbesluit
- nieuw peilgebied 1-5, Westeinderhage
- Peilgebieden volgens Peilbesluit 2017
- Hoogwatervoorziening
- Peilbesluitgrens Zuider Legmeerpolder

1-1	Nummer peilgebied	Gewijzigd streeppeil
VP	Vast peil	VP
VP	Vast peil	VP
Peilen in m. t.o.v. NAP		

Vastgesteld door het Algemeen Bestuur
van het Waterschap Amstel, Gooi en Vecht
bij besluit BBV 24/0325 d.d. 28-11-2024

dr. J.J. Sylvester
Dijkgraaf

drs. E. Wagener
Secretaris-directeur

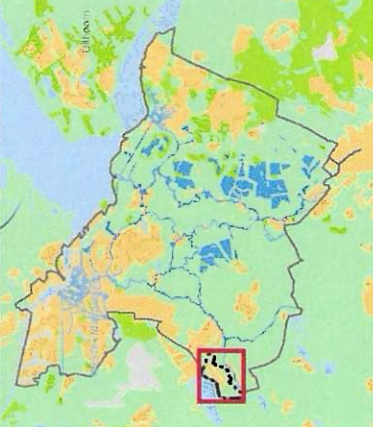

Gegevens	Datum en/of versie	Onderscheiding	Overname	Besluit
WV	22-11-2023	20231115-1	TH	Definitief
WV	12-06-2024	J. Wessels	AS	1:17.000

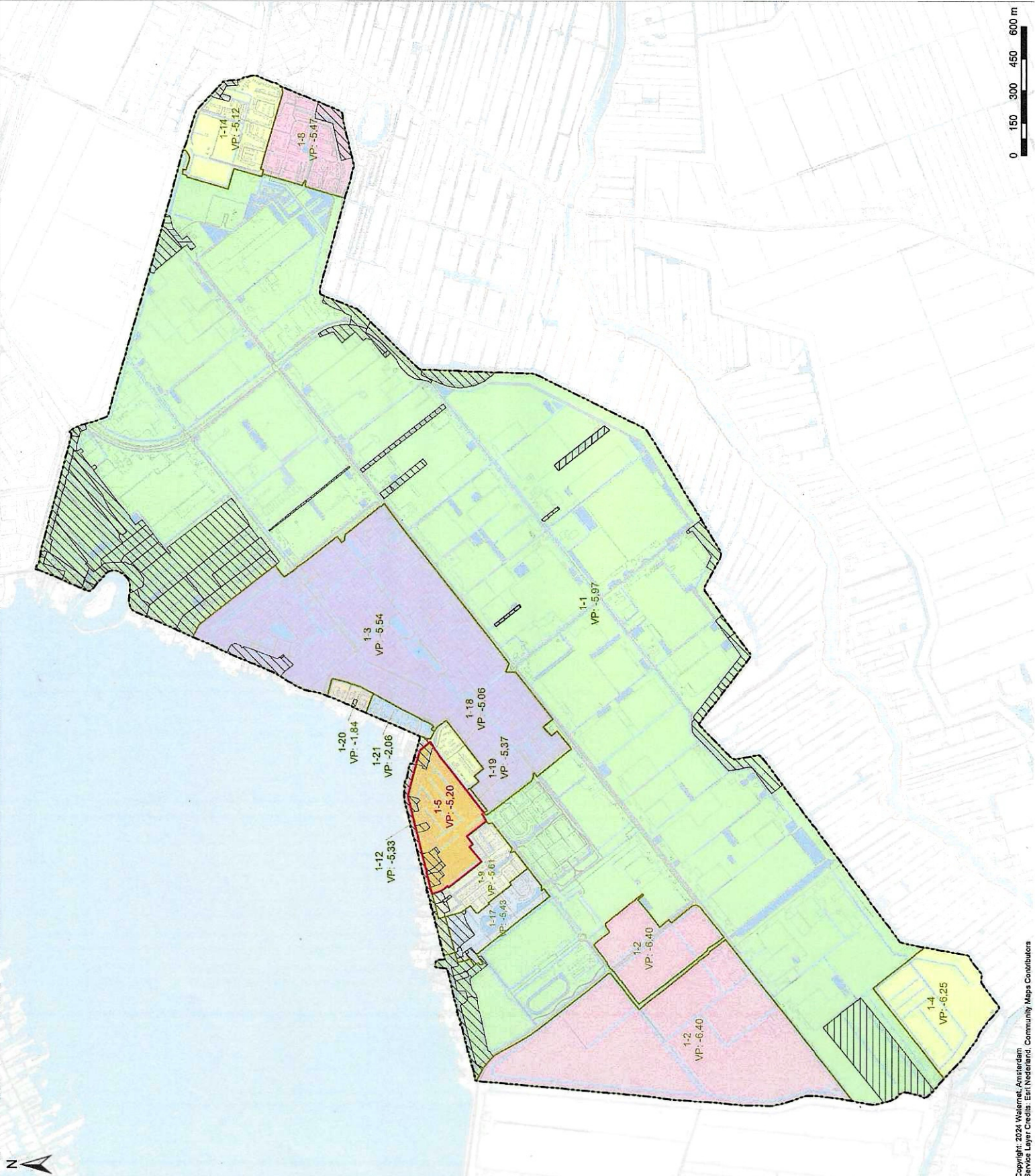

Kaart behorende bij wijziging peilbesluit
Zuider Legmeerpolder

Westeinderhage

Verklaring

- Wijziging peilbesluit
nieuw peilgebied 1-5, Westeinderhage
- Peilgebieden volgens Peilbesluit 2017
- Hoogwatervoorziening
- Peilbesluitgrens Zuider Legmeerpolder

1-1	Nummer peilgebied	
Ongewijzigd streeppeil		Gewijzigd streeppeil
VP	Vast peil	VP
	Vast peil	
Peilen in m. t.o.v. NAP		

Vastgesteld door het Algemeen Bestuur
van het Waterschap Amstel, Gooi en Vecht
bij besluit BBV 24.0325 d.d. 28-11-2024

drs. J. Sylvester
Dijkgraaf

drs. E. Wagener
Secretaris-directeur

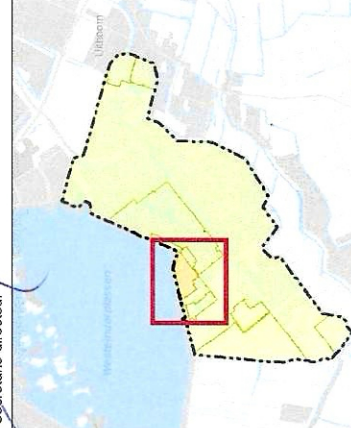

Geometrie	Datum eerste versie	Datum laatste versie	Projectleider	Formaat	Schaal	Nummer	Revisie
WM	28-11-2023	12-08-2024	J. Wessels	A3	1:4.000	103231916	-

