

DOORSNEDE

RENOVOOI

DAK	: Sandwichpaneel SAB type D 1000 TL dik 40/70 mm. kleur: antraciet mat Stalen windveren; kleur: antraciet mat Stalen passtukken; kleur: antraciet mat
DAKGOTEN	: Alu bakgoten; kleur: zink zilver HWA; PVC ø100mm; kleur: middengrijs
WANDEN	: Sandwichpaneel SAB type WB 1000 LL dik 60mm; kleur: juniper green
TRASRAAM	: Betonplint SAFEBE 16-4 PU tot 1 m.+P met steenmotief; kleur: vulkaanrood
OVERHEADDEUREN	: Staal; kleur: antraciet
ENTREEDEUR	: Kunststof; kleur: antraciet
RAMEN	: Kunststof; kleur: antraciet

Gordingen, spanten, fundering volgens berekening constructeur.

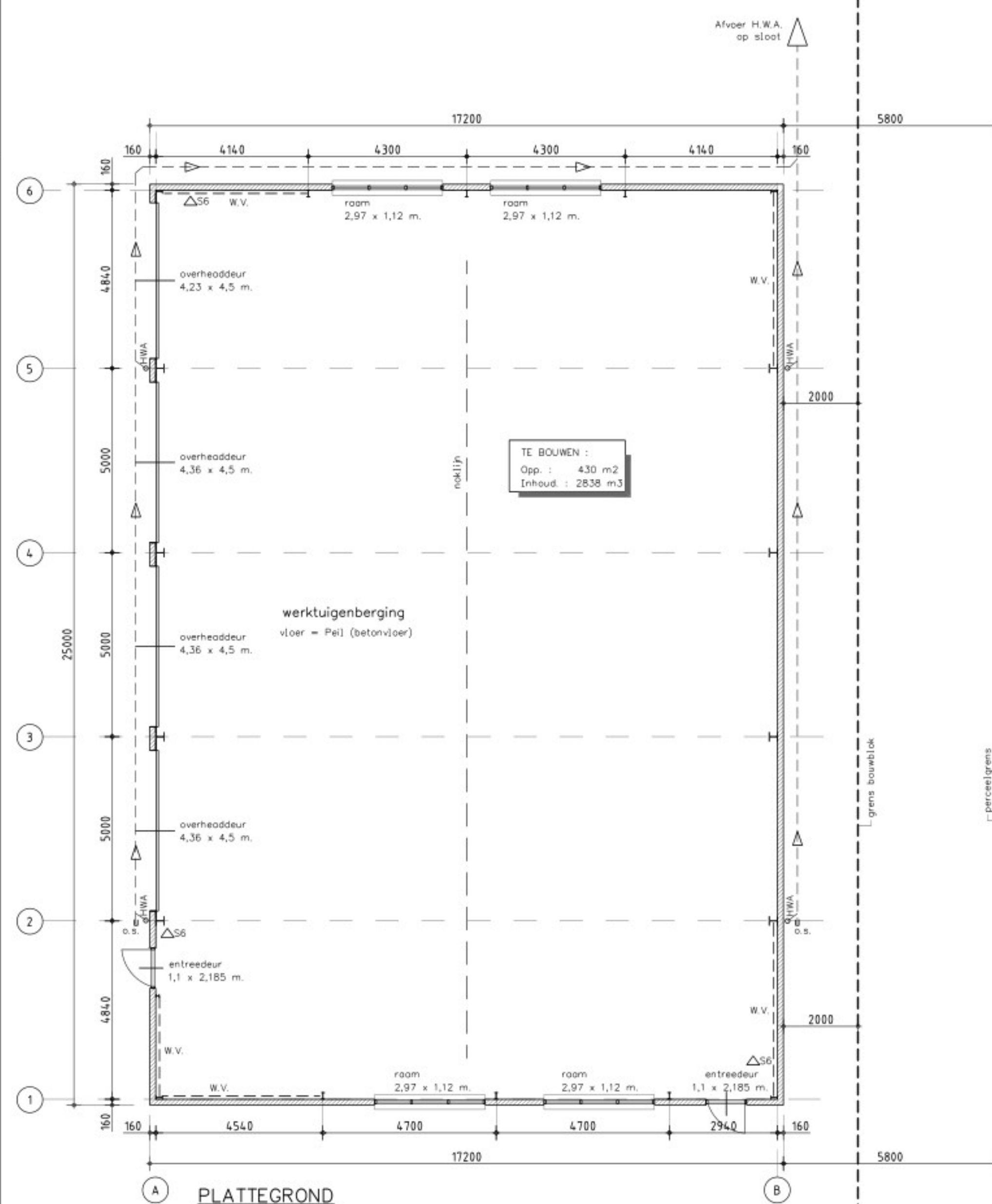

PLATTEGROND

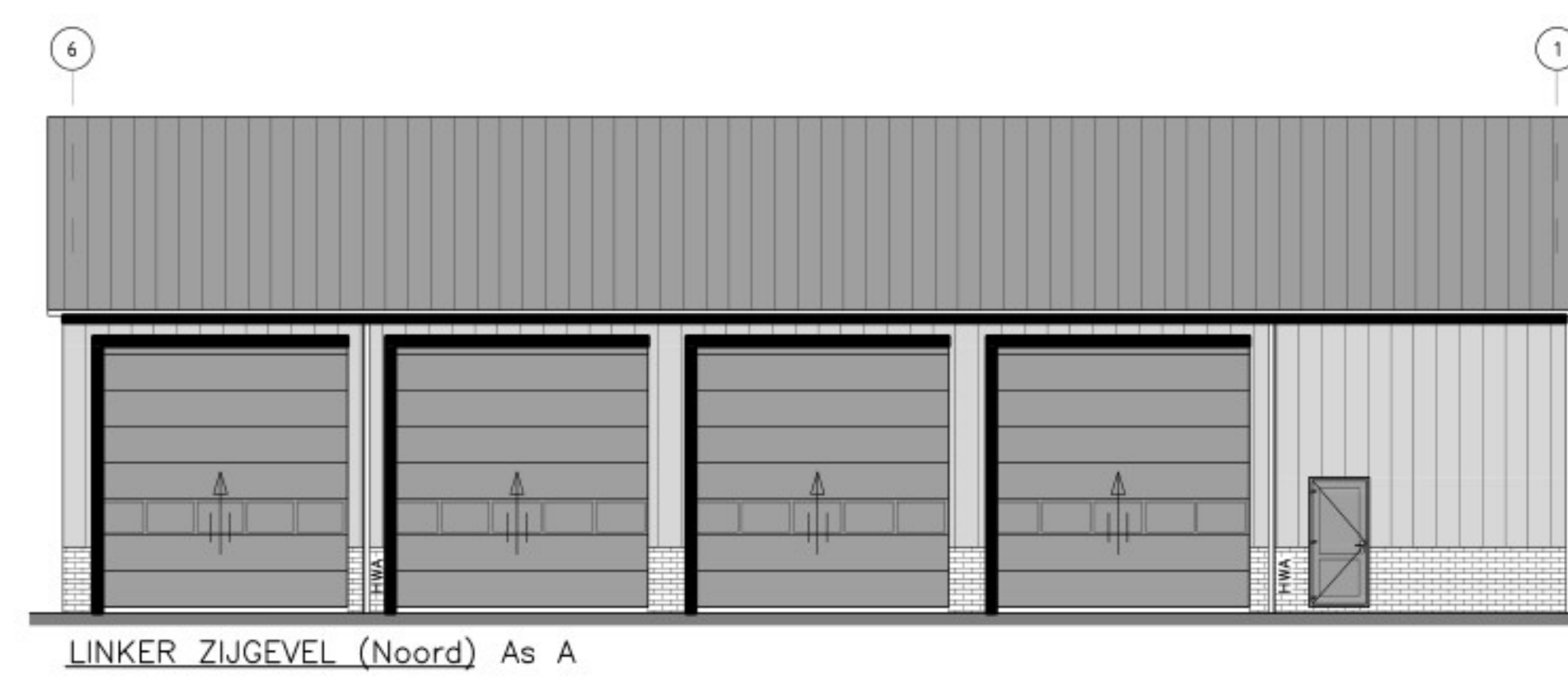

LINKER ZIJGEVEL (Noord) As A

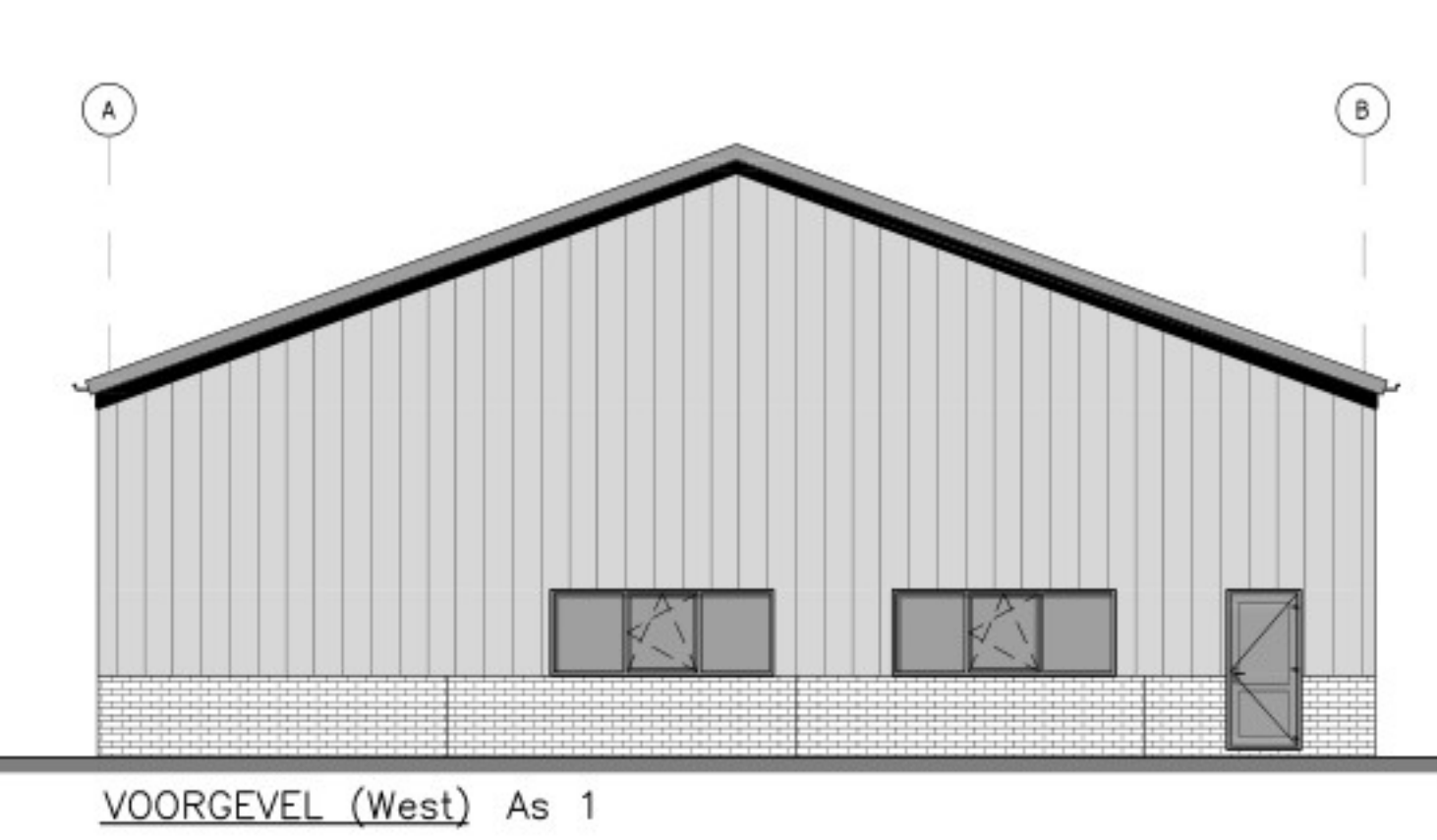

VOORGEVEL (West) As 1

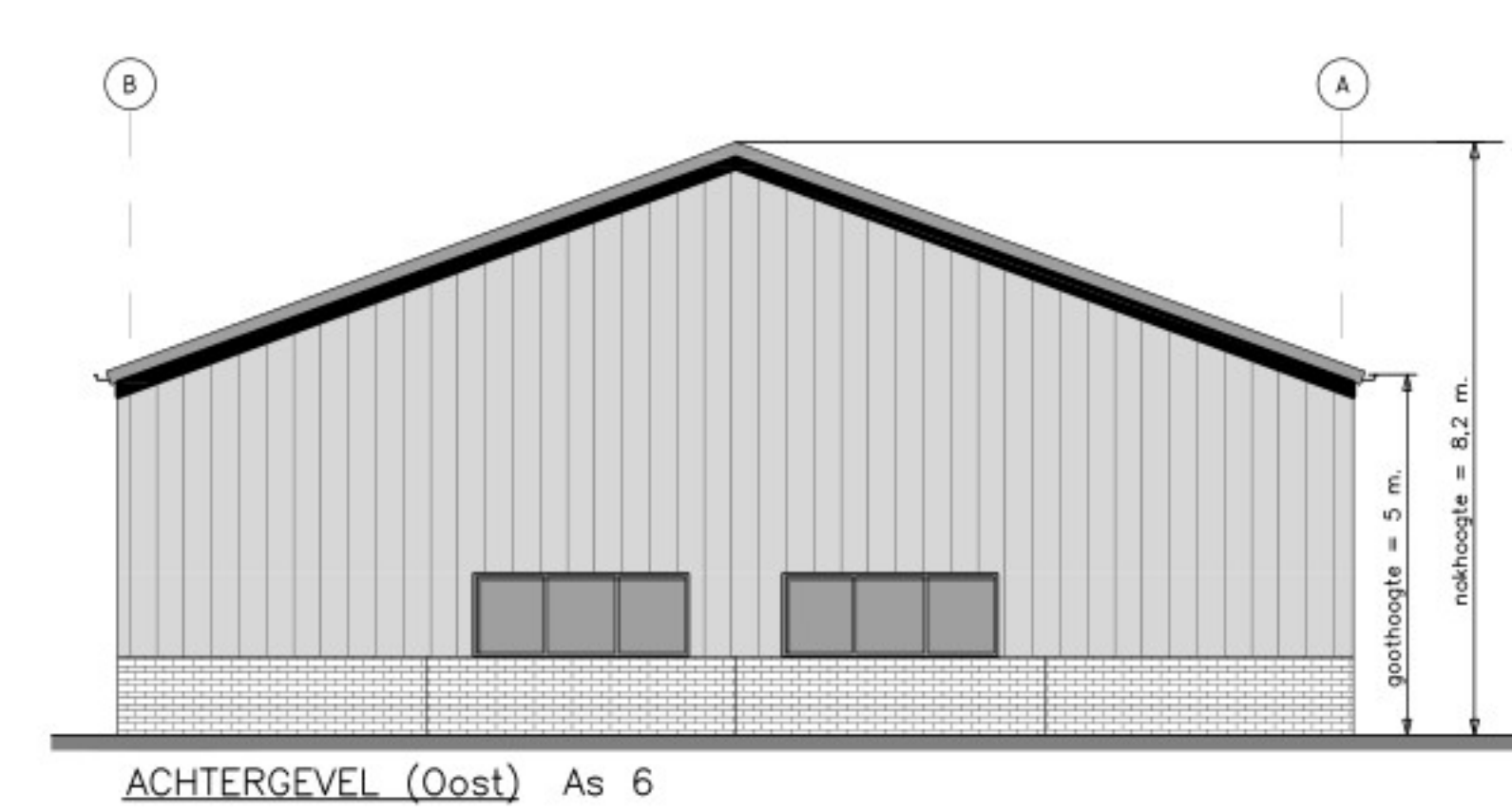

ACHTERGEVEL (Oost) As 6

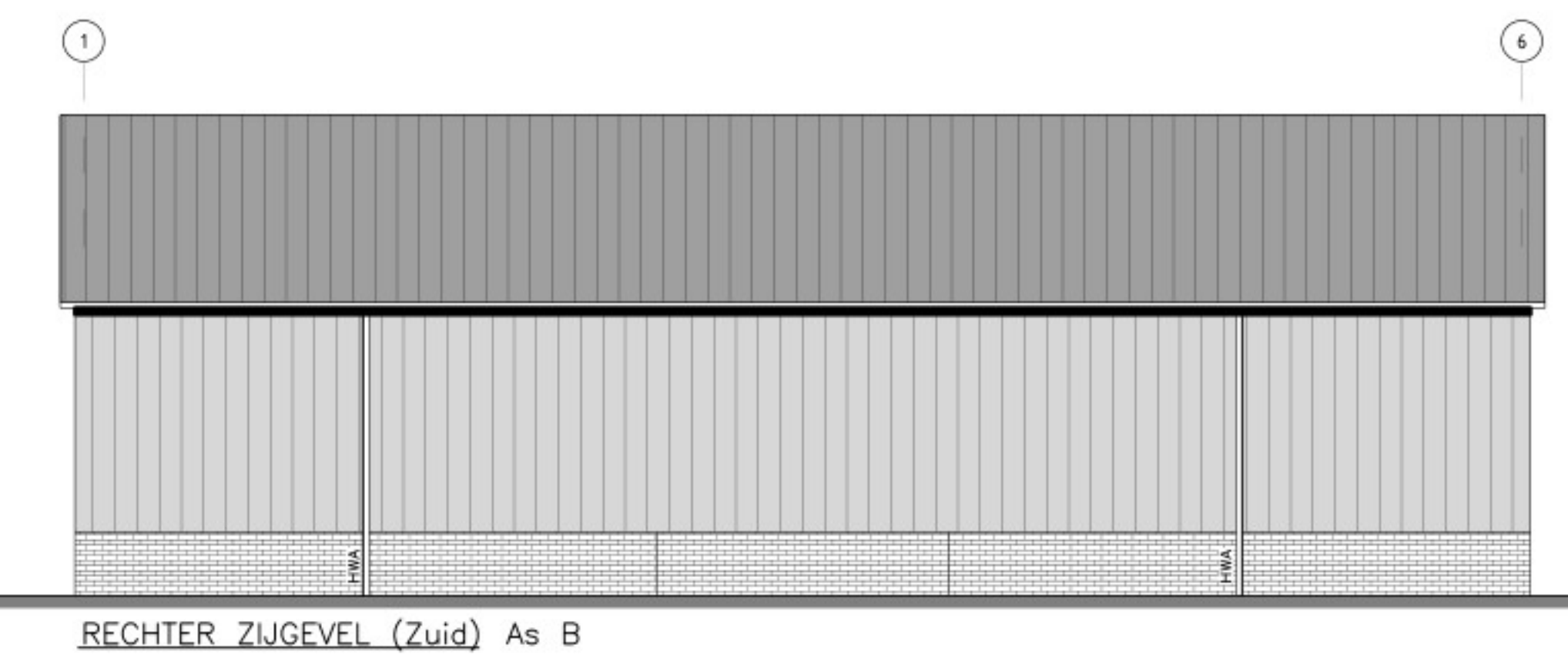

RECHTER ZIJGEVEL (Zuid) As B

→Het gebouw bestaat uit één bouwlaag
→Het gebouw wordt niet verwarmd
→Het Peil van de nieuwbouw is gelijk aan het Peil bestaand
→Peil = 10 cm +maoiveld
→Gebouw: Agrarisch = Lichte Industriefunctie
Bouwbesluit 2012, artikel 2.67
1. Alle toegepaste constructie onderdelen welke grenzen aan de binnenlucht dienen te voldoen aan brandklasse D en rookklasse s2, volgens NEN-EN 13501-1
Bouwbesluit 2012, artikel 2.68
1. Alle toegepaste constructie onderdelen welke grenzen aan de buitenlucht dienen te voldoen aan brandklasse D, volgens NEN-EN 13501-1
Bouwbesluit 2012, artikel 2.69
1. Bovenzijde vloer die grenst aan de binnenlucht dient te voldoen aan rookklasse s1f en brandklasse Dfl, volgens NEN-EN 13501-1
2. Bovenzijde vloer die grenst aan de buitenlucht dient te voldoen aan brandklasse Dfl, volgens NEN-EN 13501-1
→Het gebouw bestaat uit één brandcompartiment van 430 m2
△S6 Spraeischuimblusser inhoud 6 liter (vorstbestendig)

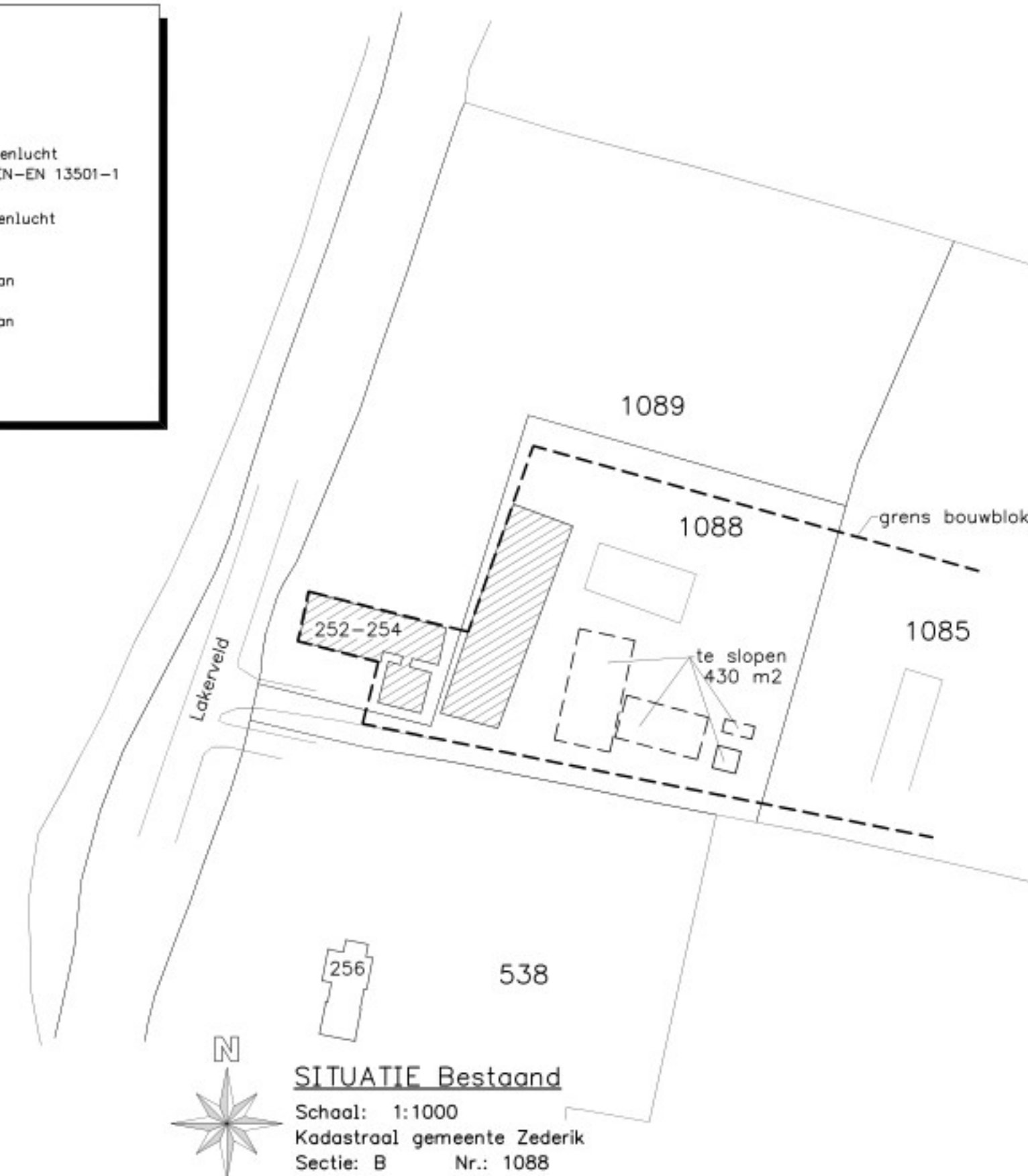

SITUATIE Bestaand
Schaal: 1:1000
Kadastraal gemeente Zederik
Sectie: B Nr.: 1088

De benodigde sloopmelding wordt separaat ingediend

bestaande bebouwing	1279 m2
te slopen	- 430 m2
blijft bestaan	849 m2
te bouwen	+ 430 m2
Totaal:	1279 m2

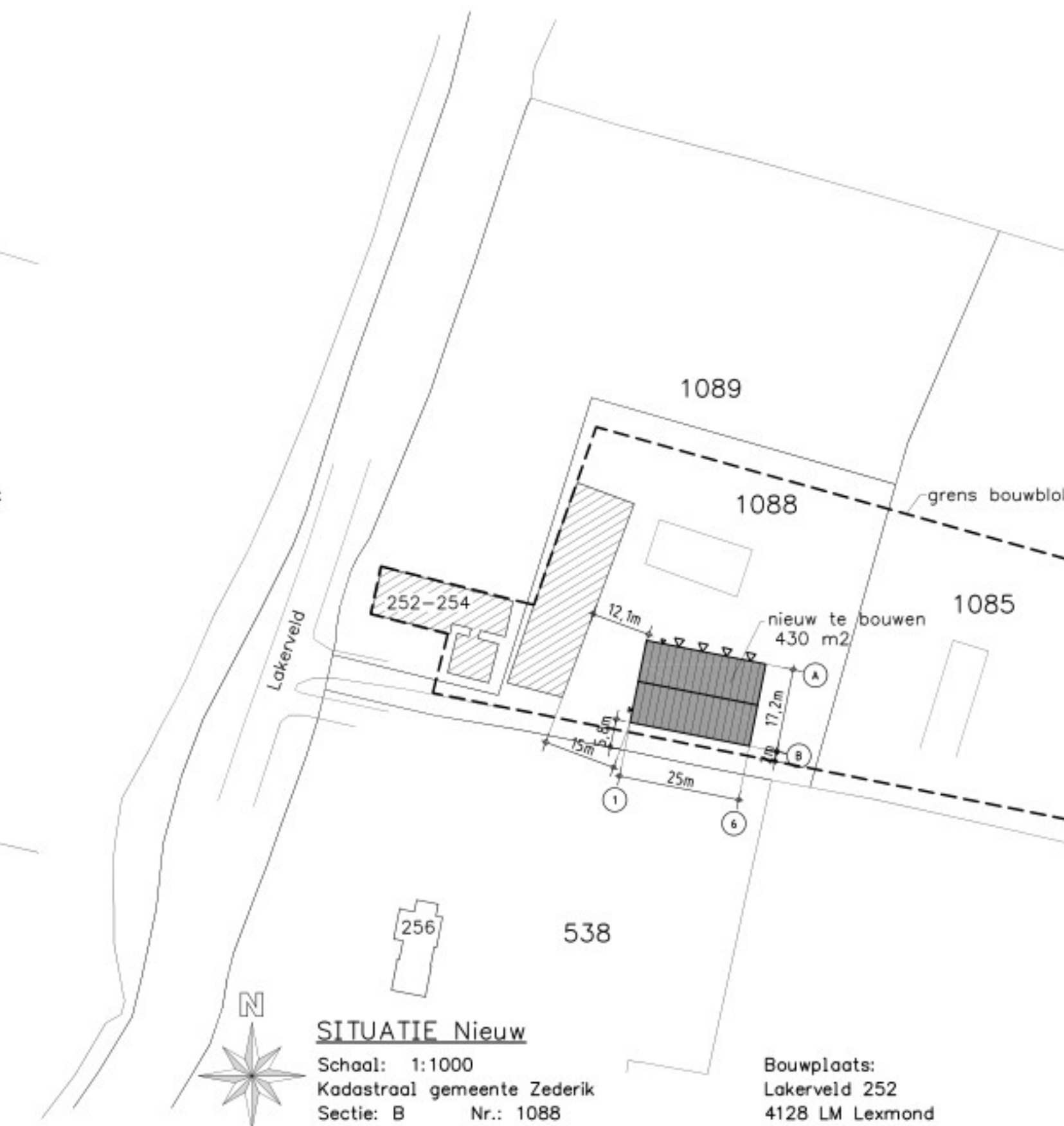

SITUATIE Nieuw
Schaal: 1:1000
Kadastraal gemeente Zederik
Sectie: B Nr.: 1088

Bouwplaats:
Lakerveld 252
4128 LM Lexmond

WERK	Situatie/Plattegrond/Doorsnede/Gevels van een loods	GEWUZZIGD : GEWUZZIGD : GEWUZZIGD : GEWUZZIGD : GEWUZZIGD : 09-09-24 ME GEWUZZIGD : 05-07-23 ME
GEMEENTE:		DATUM: 30-05-23 ME
ZAAKNUMMER:		SCHAAL: 1:100
Deze tekening is eigendom van	en Zn. B.V. te Gemert en mag zonder haar schriftelijke toestemming niet worden verspreid of anderszins openbaar worden gemaakt.	BLADNO.: 01
WERK NR.		14811