

DOORSNEDE STAL 1

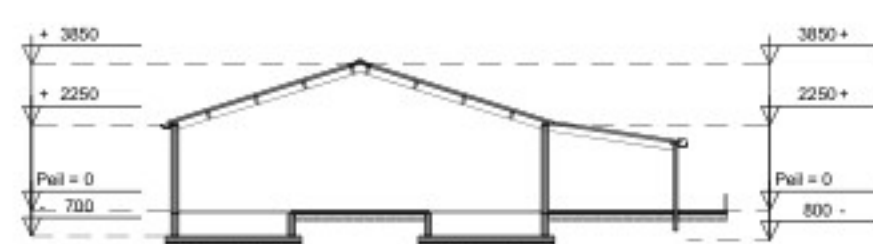

DOORSNEDE STAL 2

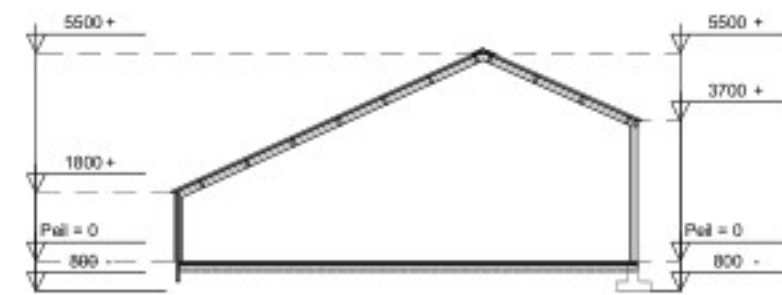

DOORSNEDE STAL 3

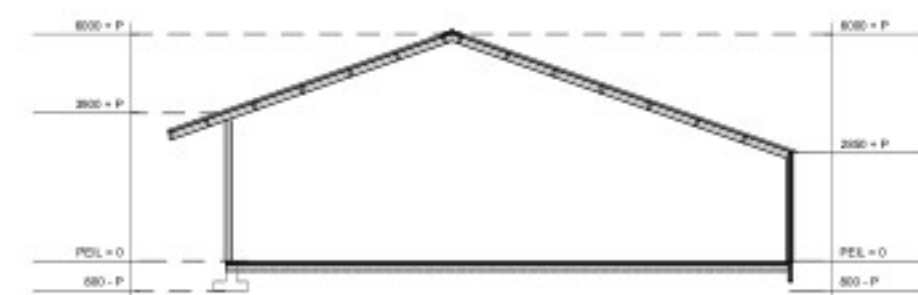

DOORSNEDE STAL 4

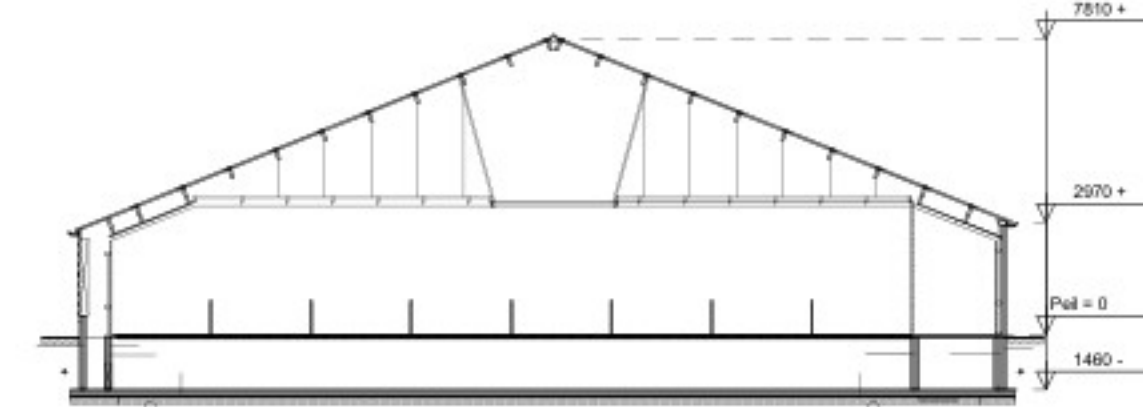

DOORSNEDE STAL 5

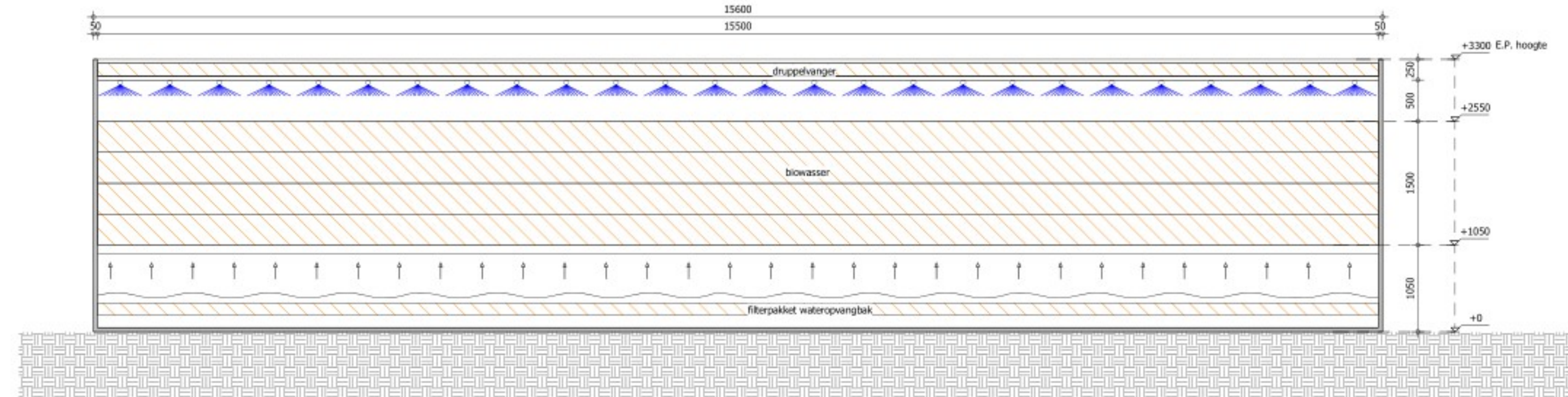

Principe doorsnede luchtwater conform BWL 2009.12.V5

schaal 1:50

Emissiearme stalsystemen zijn indicatief, en worden aangepast wanneer dat nodig mocht zijn als uit de passende beoordeling blijkt dat deze niet meer aan de huidige eisen uit bijlage 2 lov voldoen.

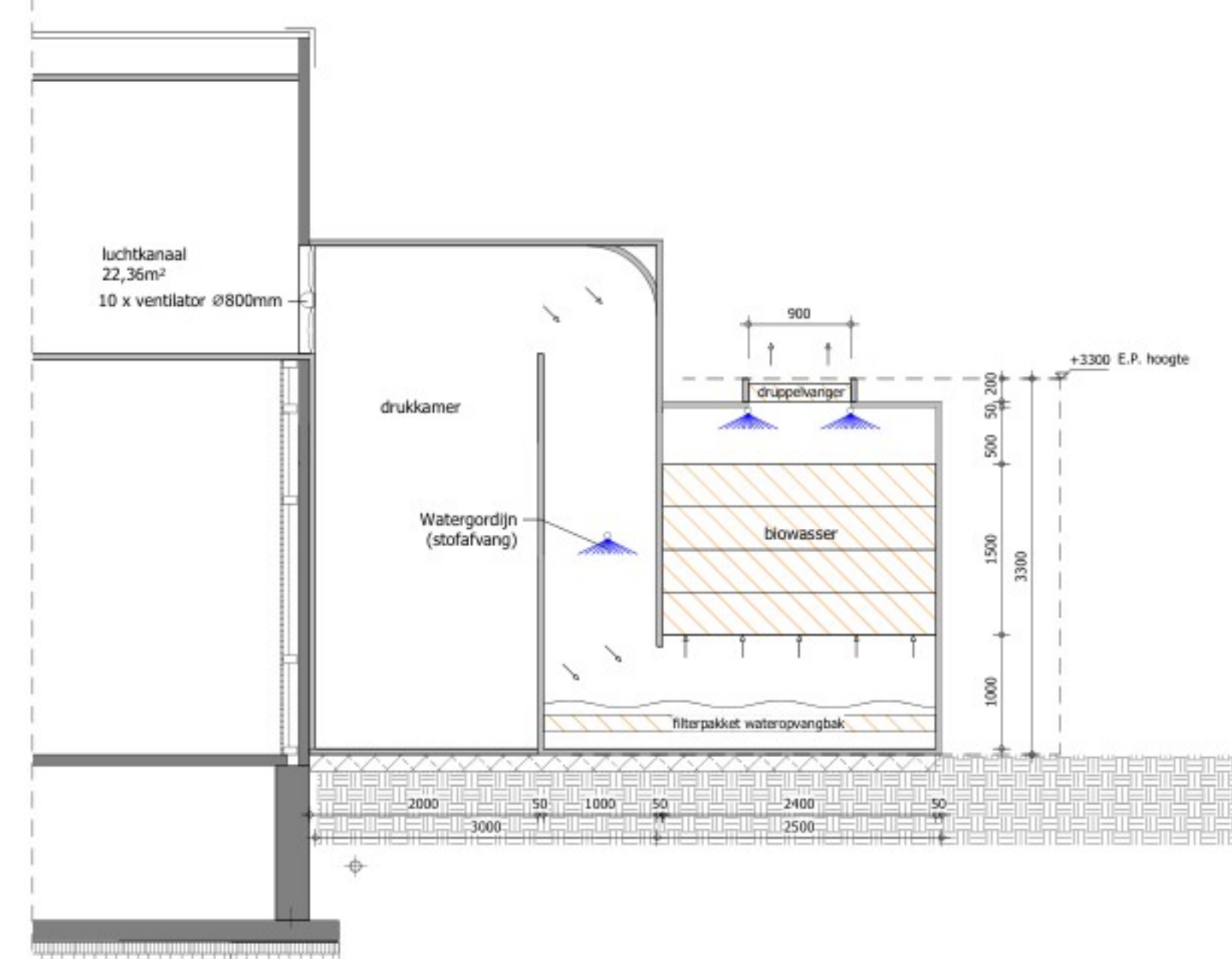

Principe doorsnede luchtwater conform BWL 2009.12.V5

schaal 1:50

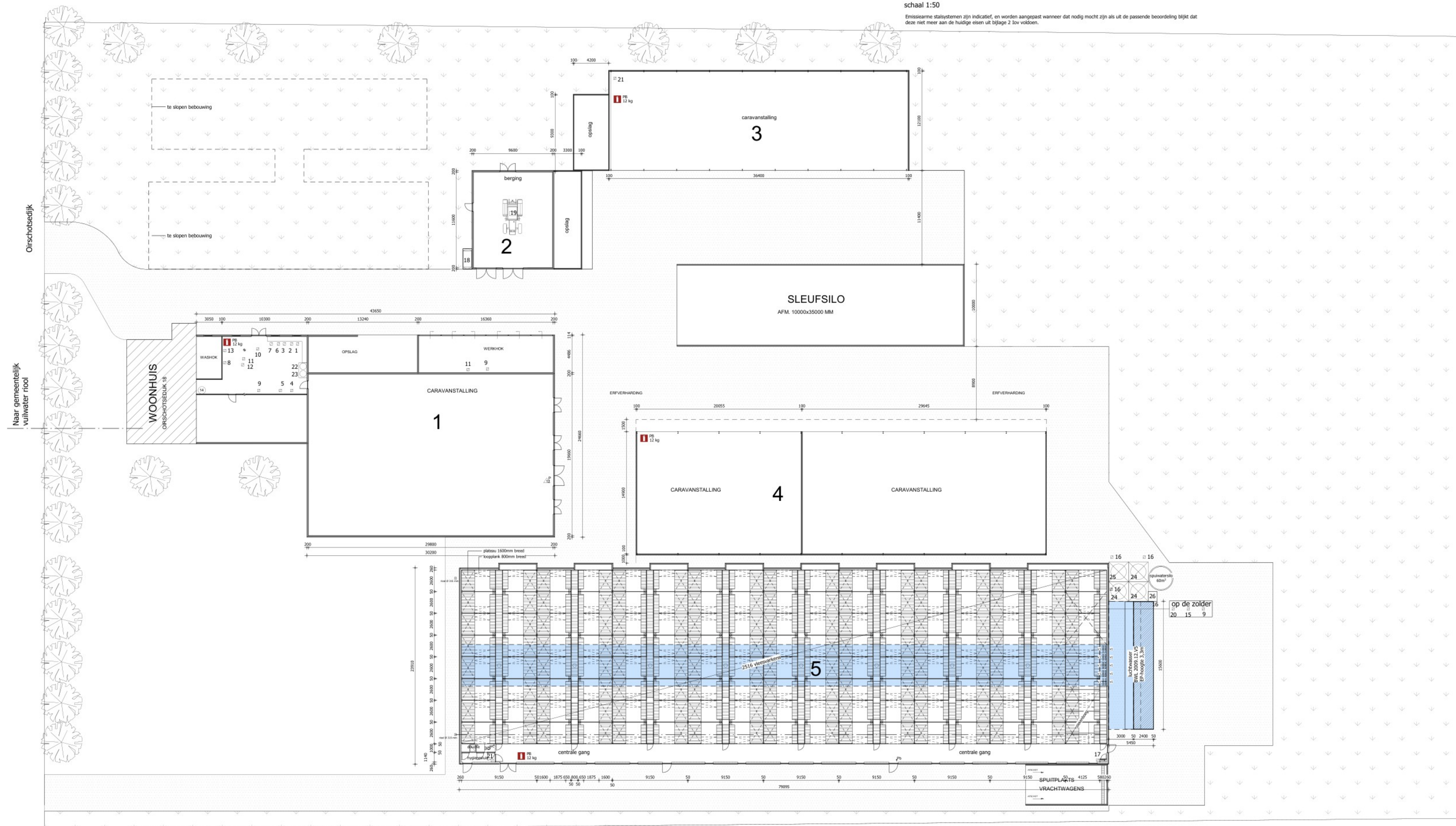

MOTOREN EN DERGELIJKE

NR.	AANTAL OMSCHRIJVING	CAPACITEIT
1	1 afvoertegel	3,75 kW
2	1 bluspaal	0,40 kW
3	1 tafelzaag	2,30 kW
4	1 kolomboormachine	0,40 kW
5	1 knipschaar	1,5 kW
6	1 kolomboormachine	2,20 kW
7	1 slijpsteen	1,50 kW
8	1 elektrisch handgereedschap	9,00 kW
9	3 compressor	1,50 kW
10	1 slijpmachine	1,00 kW
11	2 CO2 knipschaar	400 amp
12	1 zaaimachine	
13	1 gaskachel	15,00 kW
15	1 voermachine	3,00 kW
16	4 voervijzel	1,00 kW
17	1 CV ketel	55,00 kW
18	1 diesel tank in lek bak	600 ltr
19	1 tractor	60 kW
20	1 noodstroomaggregaat	120 KVA
21	2 medijpompinstallatie	1,00 kW
22	1 smeermolie in lek bak	60 ltr
23	1 afgewerkte olie in lek bak	60 ltr
24	3 voersilo	16 ton
25	1 voersilo	32 ton
26	1 kadaverplaats	

BEDRIJFSOVERZICHT / AANTAL DIERPLAATSEN

Gebouw	Omschrijving	vleesvarkens	driftmest opslag
GEBOUW 1	caravanstalling		305 m³
GEBOUW 2	berging		
GEBOUW 3	caravanstalling		
GEBOUW 4	caravanstalling		
GEBOUW 5	stal	2516	1006 m³
TOTAAL		2516	1311 m³

De dieren aantallen zijn indicatief. Deze worden aangepast wanneer duidelijkheid is verkregen over het opstellen van een passende beoordeling voor de emissiefactoren van de emissiearme systemen.

- 10x ventilator Ø800mm 2,20 kW
- meetventilator met smoorklep 9 stuks
- symbool voor motor
- erfverharding
- betonrooster
- poederblusser voor brandklasse A, B en C met vermelding van inhoud in kg

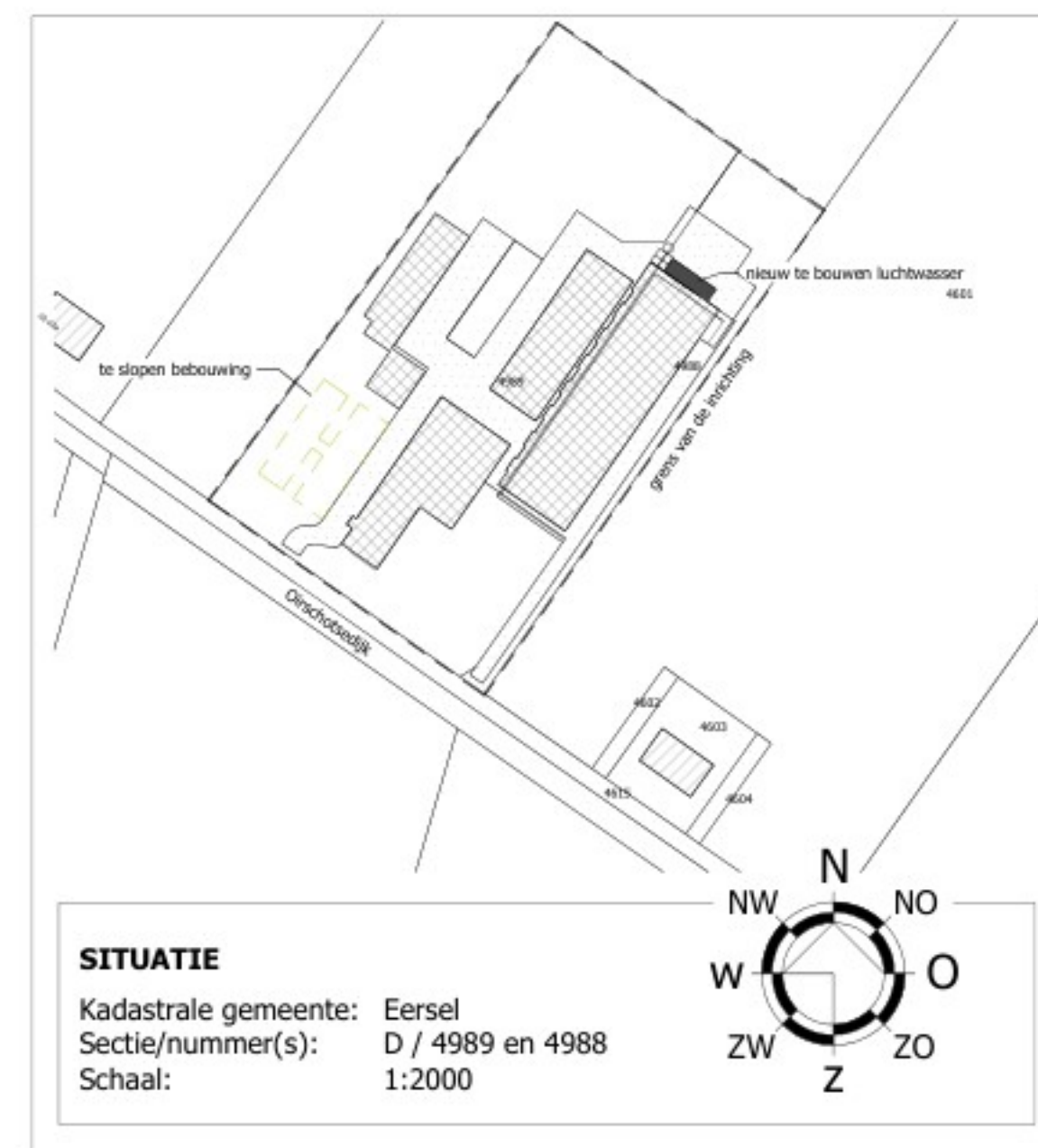

SITUATIE  
Kadastrale gemeente: Eersel  
Sectie/nummer(s): D / 4989 en 4988  
Schaal: 1:2000

